

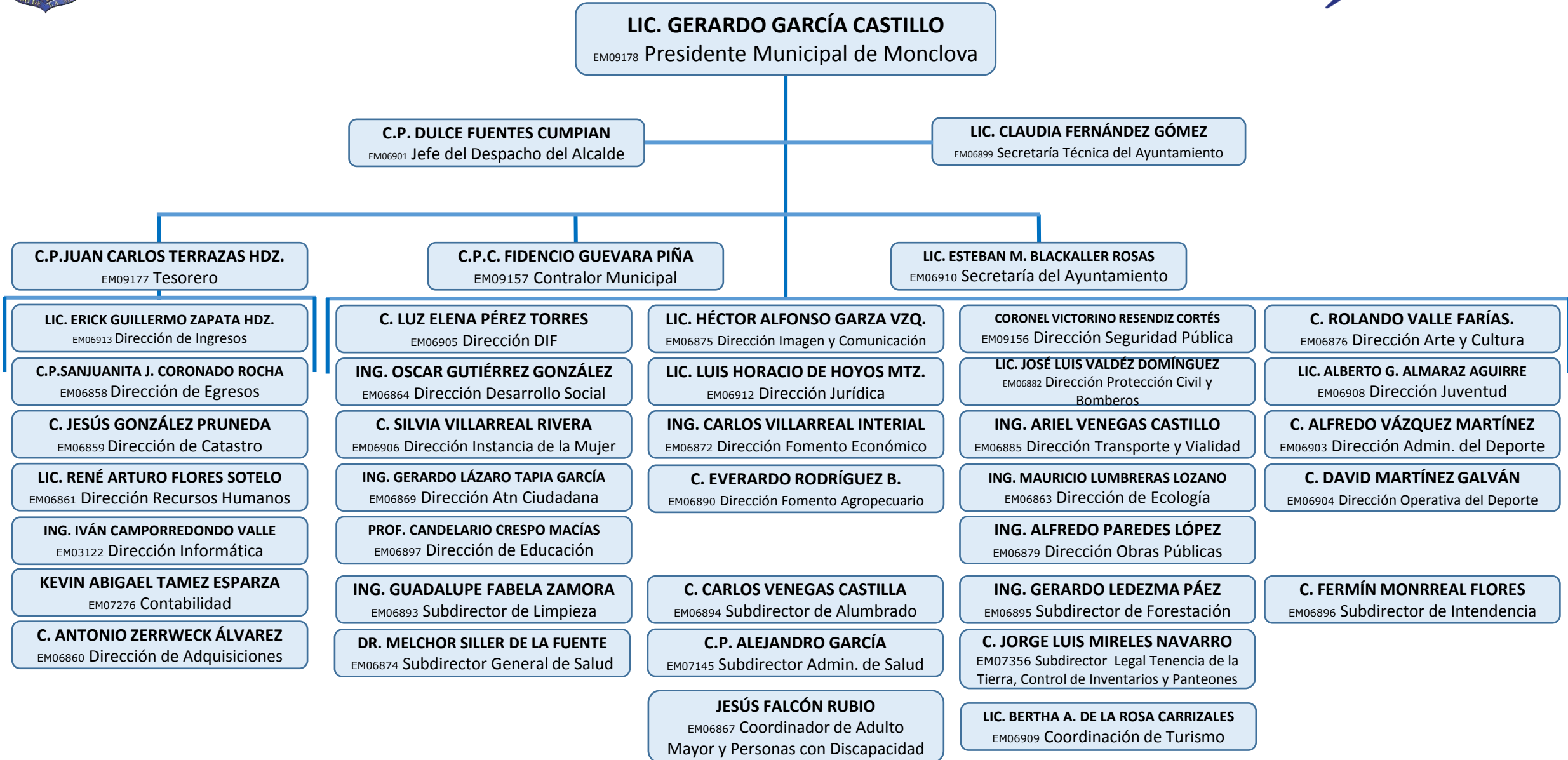

# Organigrama General





# Despacho del Alcalde

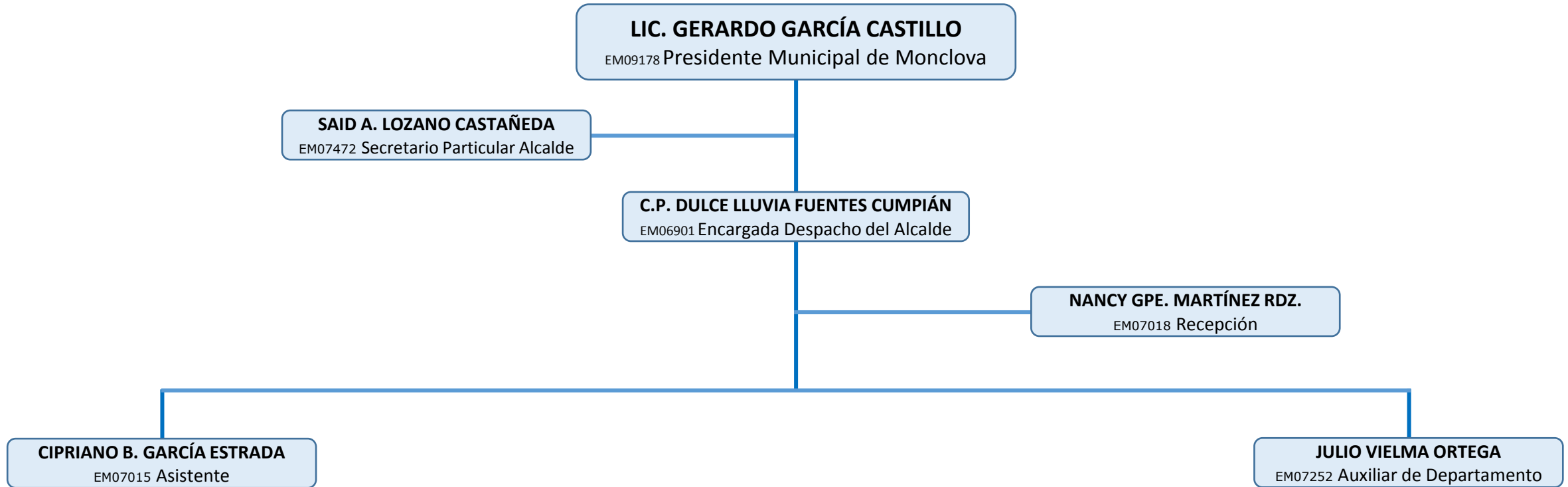



# Secretaría del Ayuntamiento

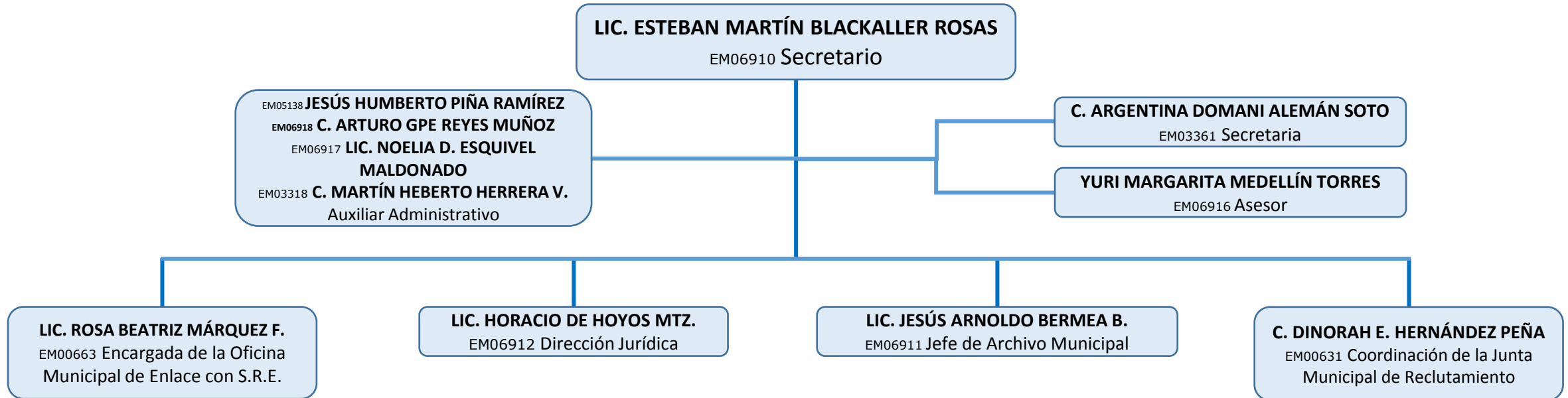



# Secretaría del Ayuntamiento

## Oficina Municipal de Enlace con la S.R.E.

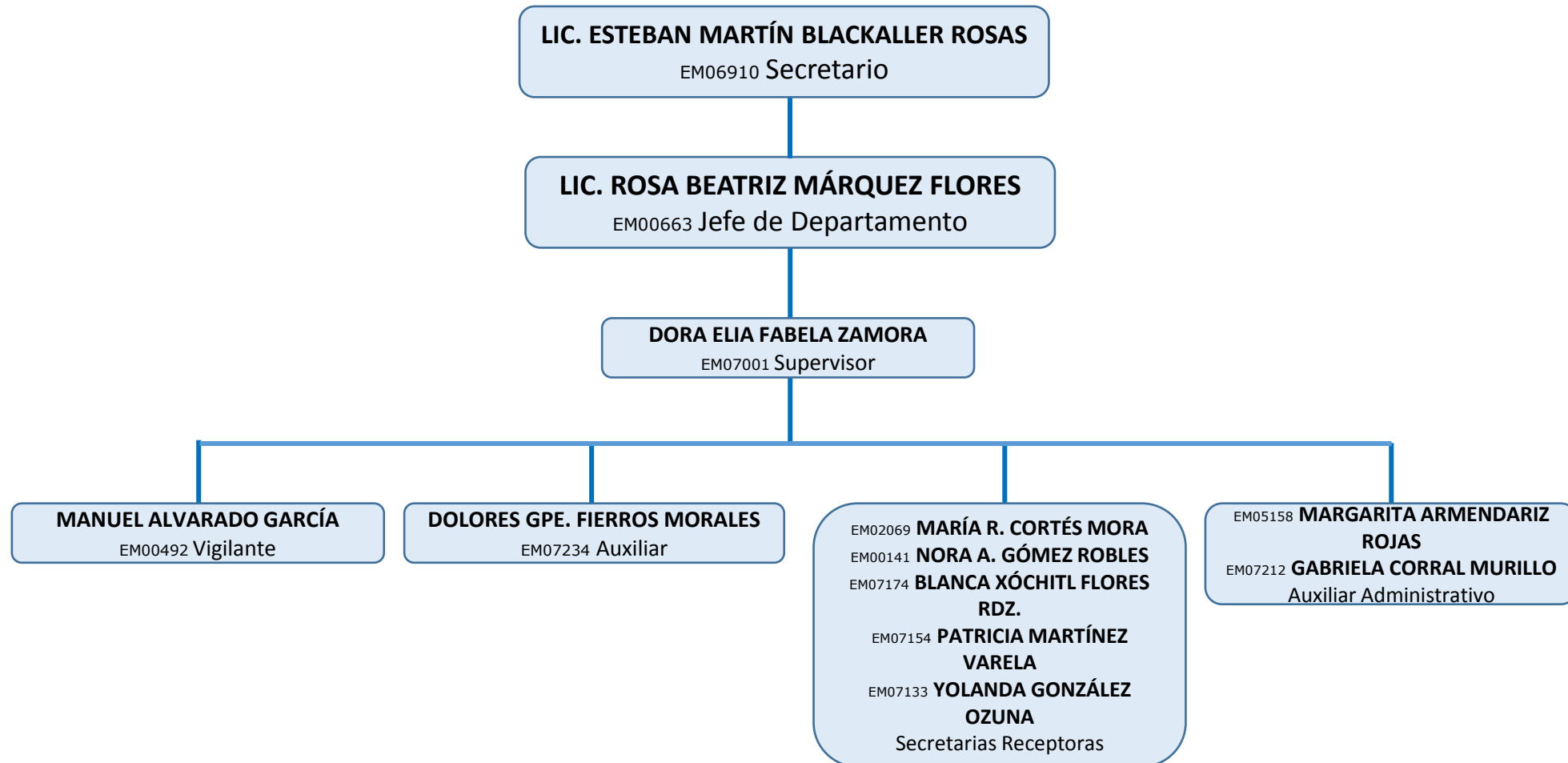



# Secretaría del Ayuntamiento

## Dirección Jurídica



**LIC. ESTEBAN MARTÍN BLACKALLER ROSAS**  
EM06910 Secretario

**LIC. HORACIO DE HOYOS MARTÍNEZ**  
EM06912 Director

**LIC. JORGE GUERRERO GALINDO**  
EM06929 Coordinador De Asesores De Direcciones

**LIC. LEONEL J. RENDON ISUNZA**  
EM06926 Coordinador Jurídico

**JOSÉ A. CANALES ALVARADO**  
EM06927 Asesor de Proyectos

**LIC. J. FERNANDO HERNÁNDEZ HDZ.**  
EM06857 Asesor de Ingresos

**LIC. JOSÉ IVAN OROPEZA C.**  
EM07096 Asesor de Protección Civil

**LIC. JUAN IRRIBARREN CAMACHO**  
EM06928 Asesor de Transporte y Vialidad

EM06930 **LIC. YESSICA S. BARCO MORALES**  
EM06494 **LIC. OMAR FCO. VALDEZ SALINAS**  
EM07012 **LIC. JOSÉ TORRES VAZQUEZ**  
Asesores Jurídicos

EM05696 **NANCY B. MOLINA VILLEGAS**  
Asistentes



# Secretaría del Ayuntamiento

## Archivo Municipal

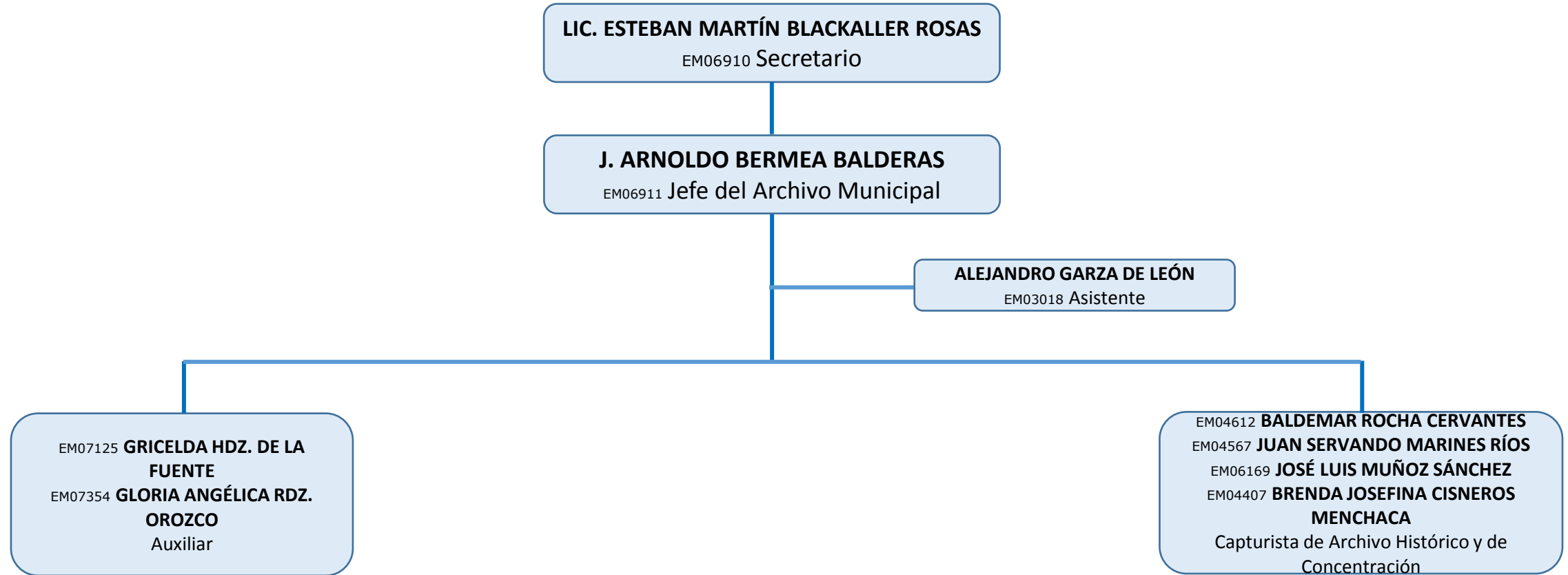



# Secretaría del Ayuntamiento

## Junta Municipal de Reclutamiento



**LIC. ESTEBAN MARTÍN BLACKALLER ROSAS**

EM06910 Secretario

**C. DINORAH E. HERNÁNDEZ PEÑA**

EM00631 Coordinador y Operador

EM07017 **SRA. MIRNA ERCILIA GARZA  
PEÑA**

EM06136 **SRA. MARTHA VERÓNICA  
REYES PIÑA**

Auxiliar de Departamento



# Contraloría

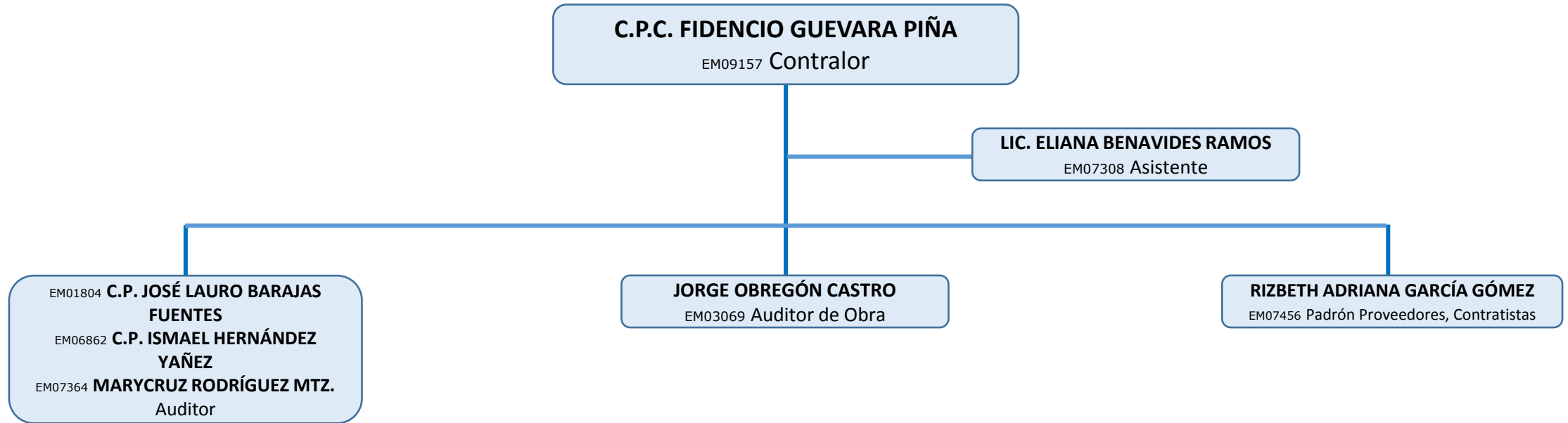





# Tesorería

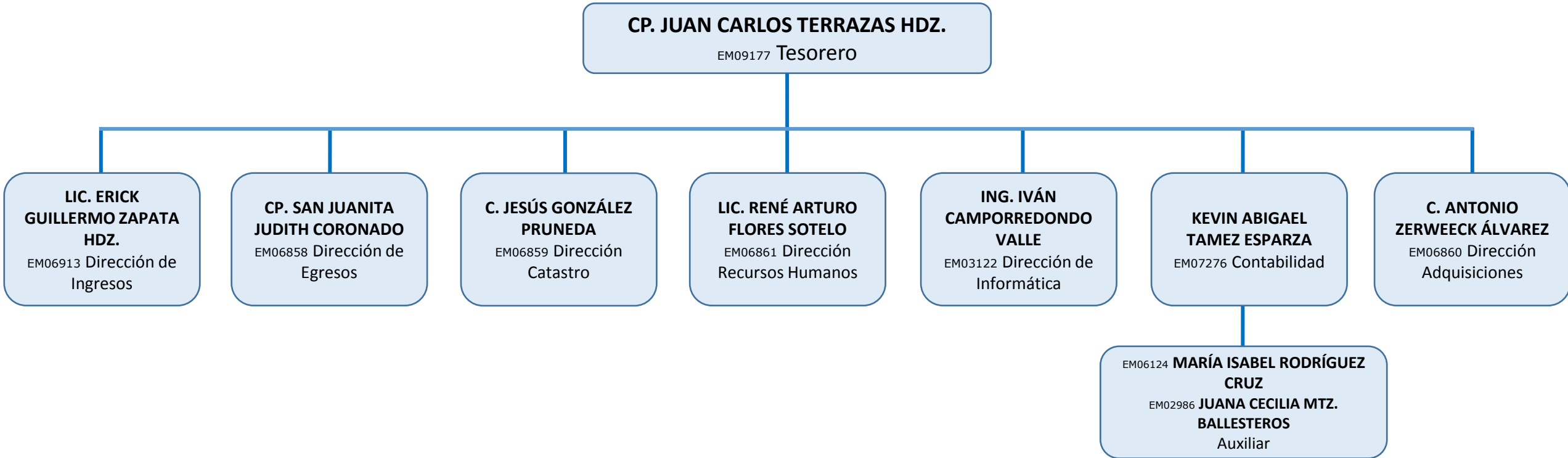



# Tesorería

## Dirección de Ingresos

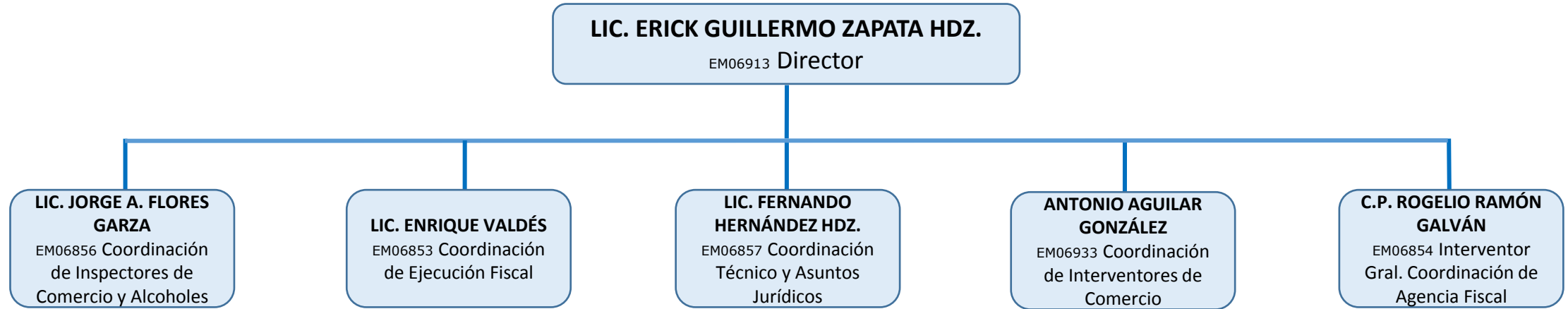



# Dirección de Ingresos

## Coordinación de Ingresos

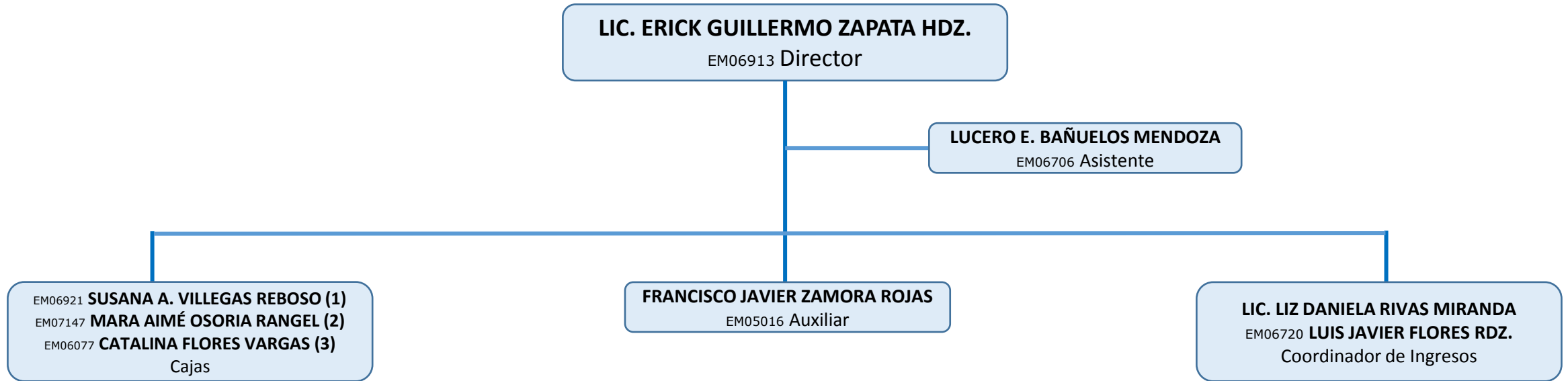



# Dirección de Ingresos

## Coordinación de Inspectores de Comercio y Alcoholes

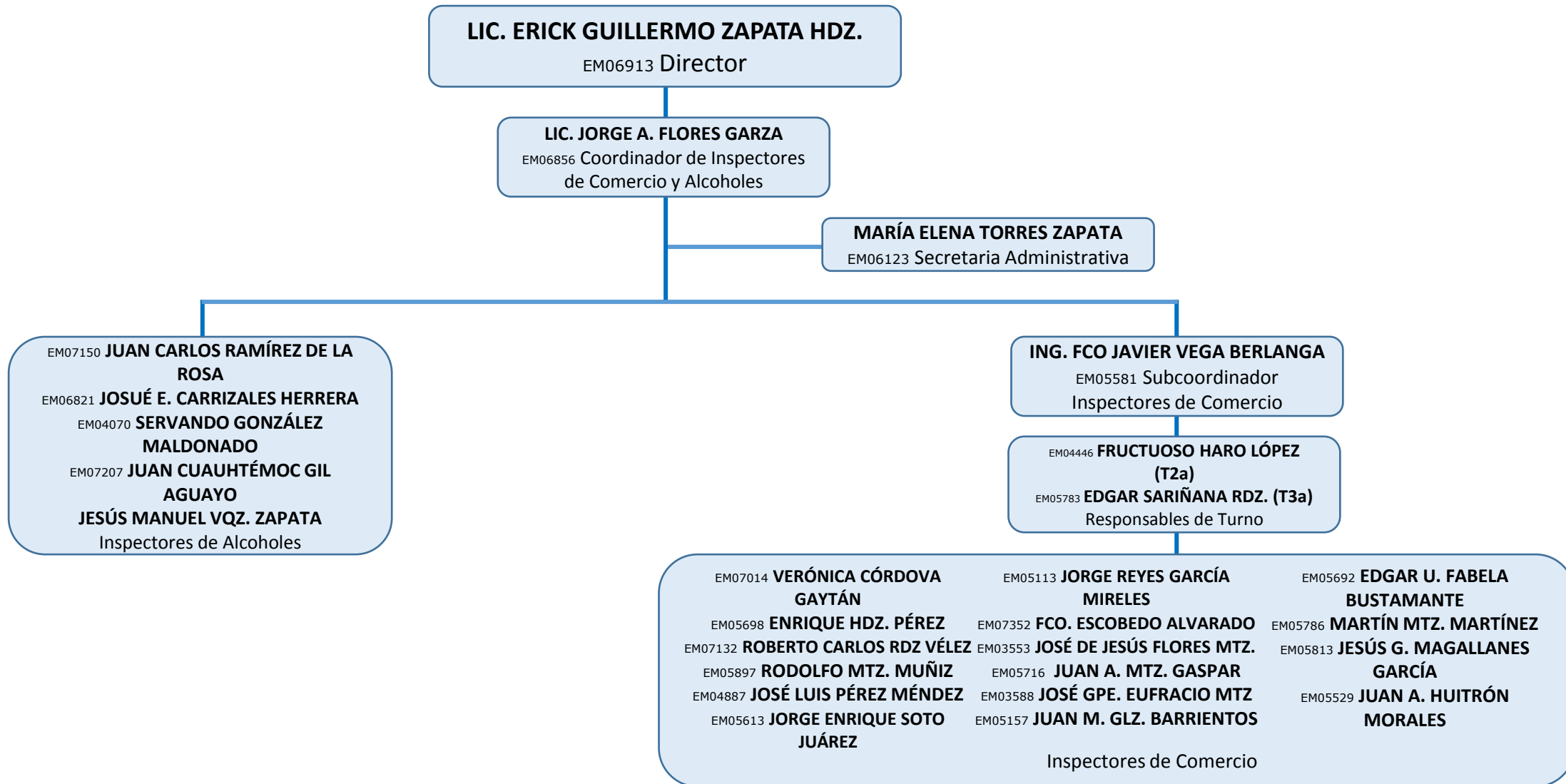



# Dirección de Ingresos

## Coordinación de Ejecución Fiscal

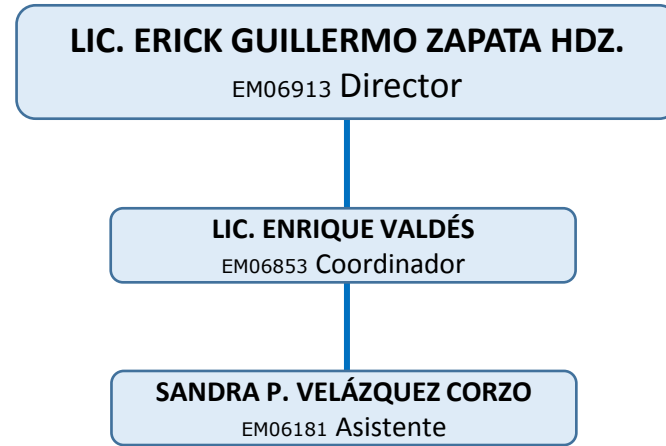



# Dirección de Ingresos

## Coordinación Técnica y de Asuntos Jurídicos



**LIC. ERICK GUILLERMO ZAPATA HDZ.**

EM06913 Director

**LIC. FERNANDO HERNÁNDEZ HDZ.**

EM06857 Coordinador

**JOSÉ LUIS VEGA HERNÁNDEZ**

EM00715 Subcoordinador

EM03061 **MAURILIO AGUILAR DE LA ROSA**

EM04119 **RAMÓN LIMAS LÓPEZ**  
Notificadores



# Dirección de Ingresos

## Coordinación de Interventores de Comercio

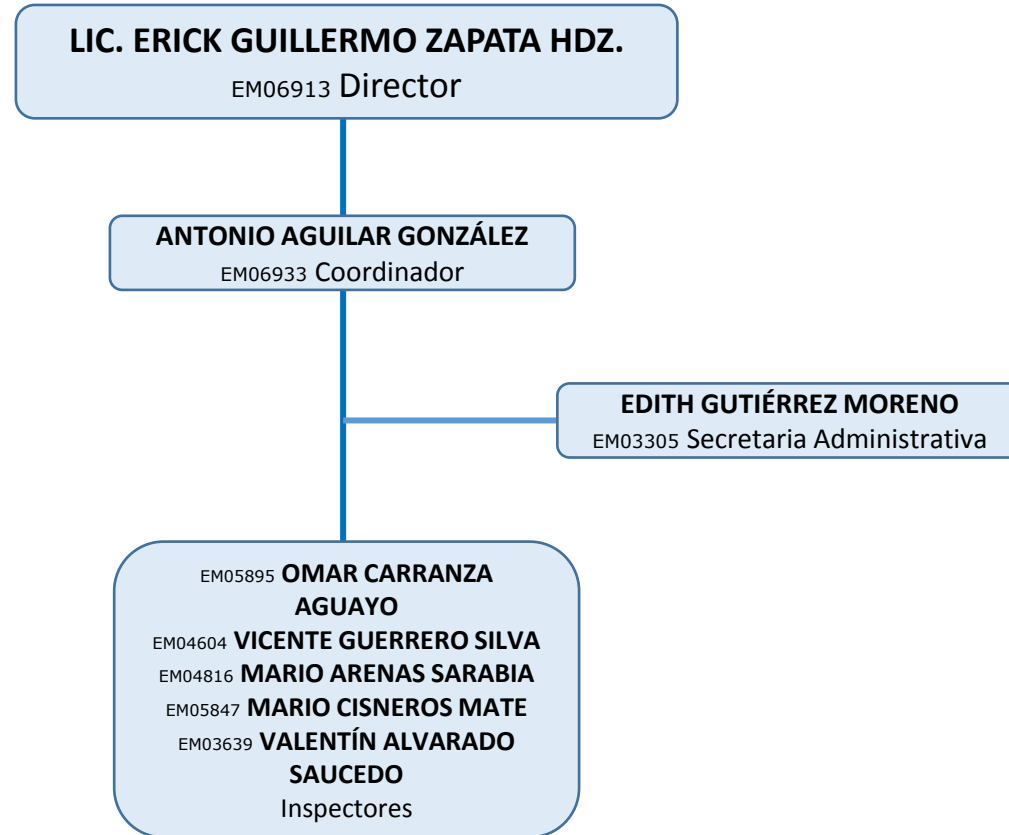



# Dirección de Ingresos

## Coordinación de Agencia Fiscal

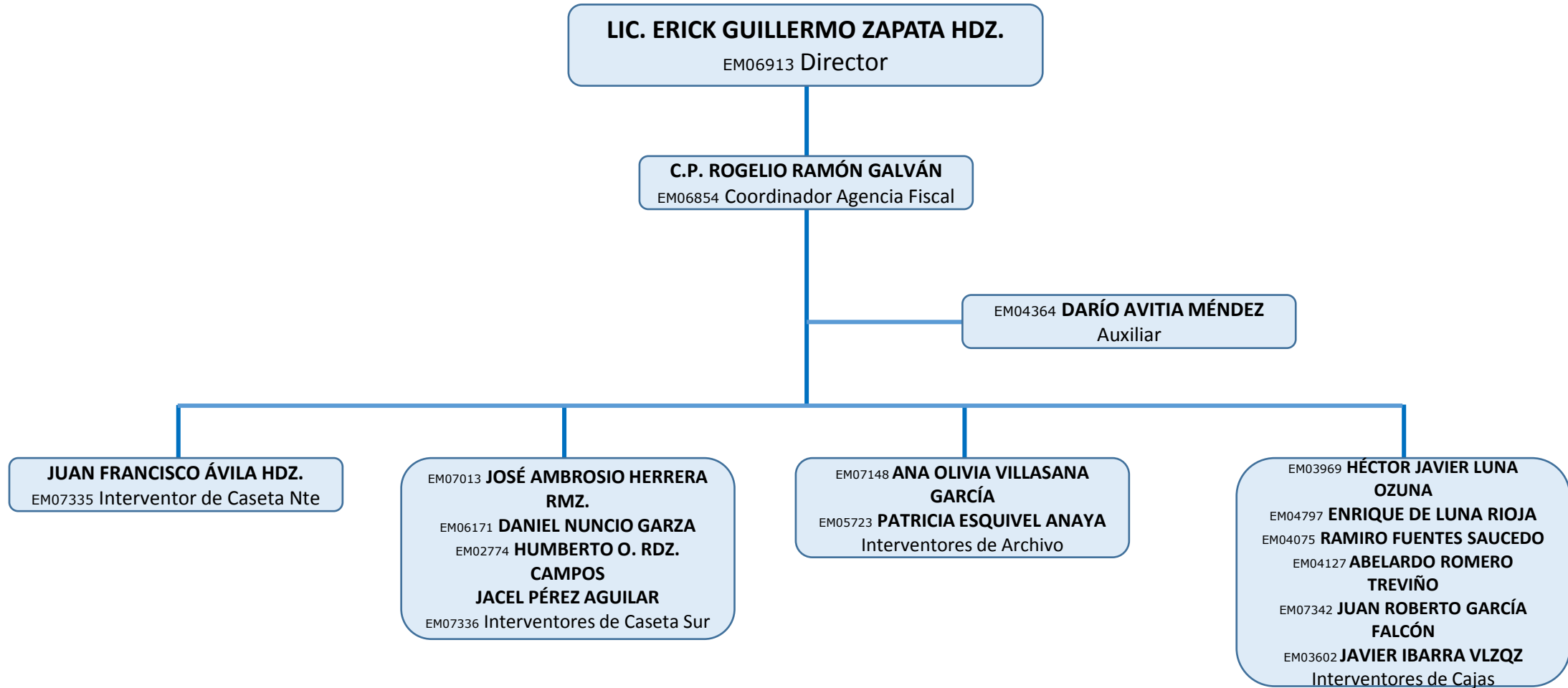





# Dirección de Egresos

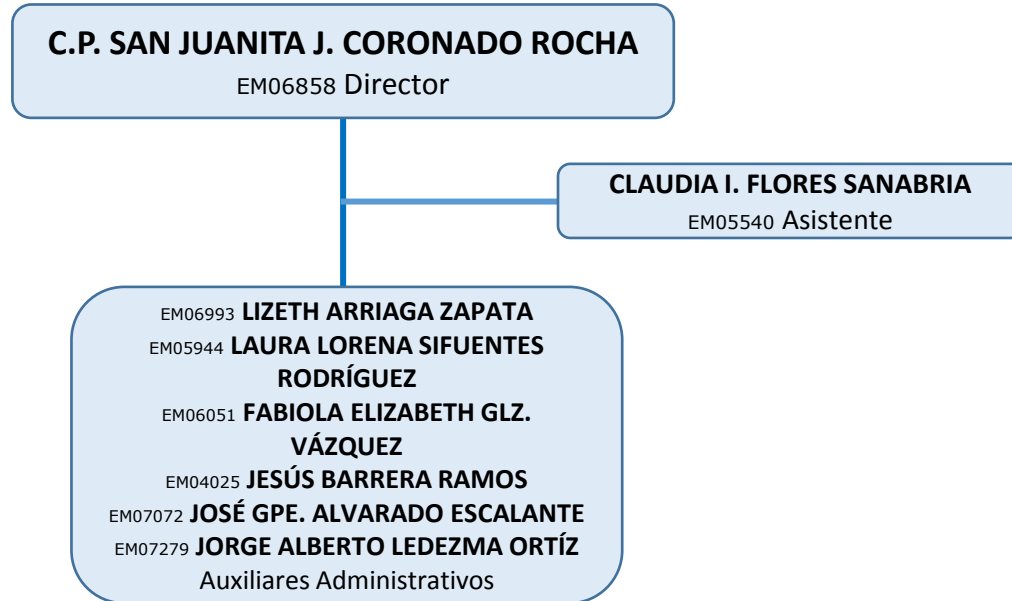



# Dirección de Catastro

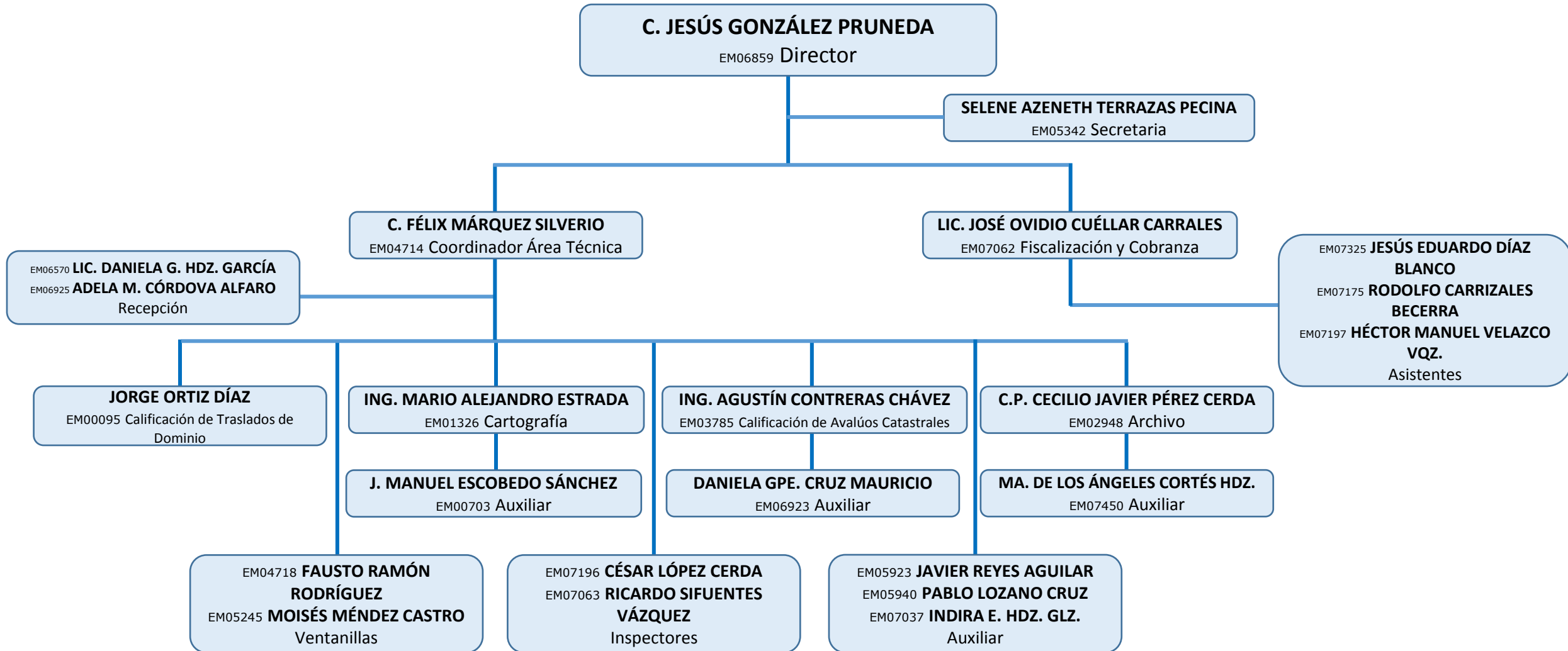



# Dirección de Recursos Humanos

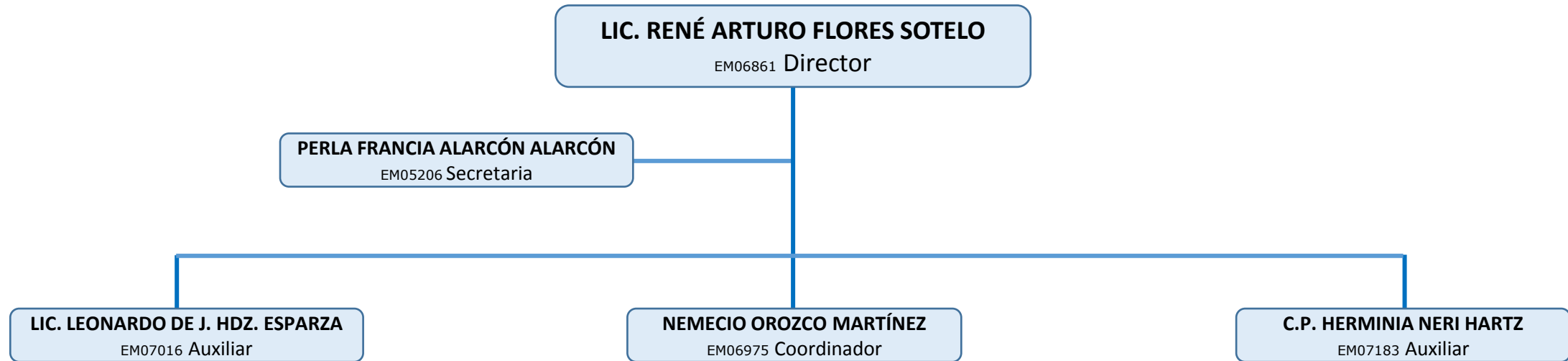



# Dirección de Informática

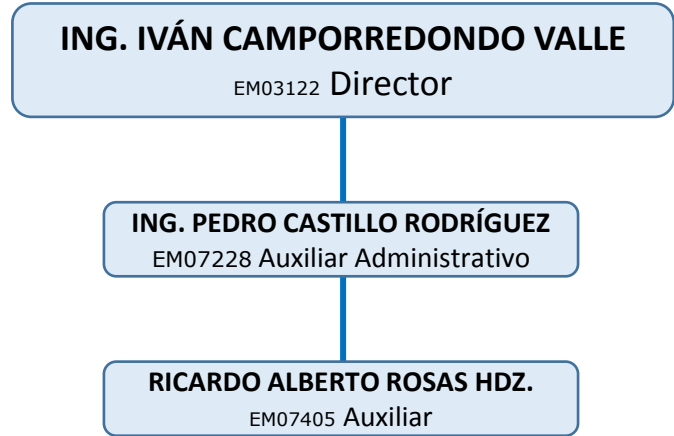



# Dirección de Adquisiciones

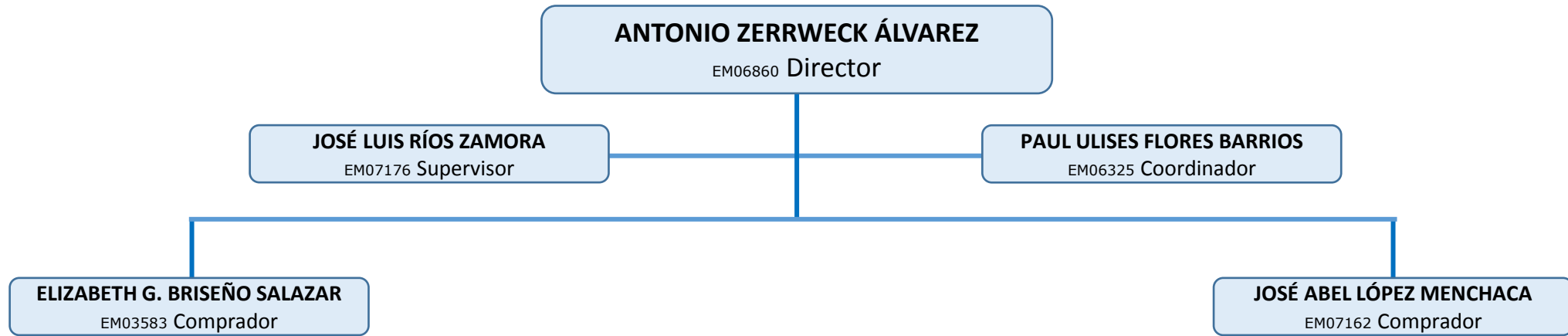



# Secretaría Técnica del Ayuntamiento



**LIC. CLAUDIA FERNÁNDEZ GÓMEZ**

EM06899 Secretaria Técnica, TI y Unidad de Transparencia

**BRENDA ROBLES BARBOZA**

EM06414 Secretaria

**C. RAMÓN RODRÍGUEZ CASTRO**

EM04590 Coordinador de Cuadrilla Logística

**DANIEL ARAIZA ÁVILA**

EM07097 Auxiliar Administrativo

**ING. MÓNICA CORREA PÉREZ**

EM04397 Coordinador de Información y Monclova Transparente

**ING. MARINA ALICIA RIOJAS RODRÍGUEZ**

EM07098 Coordinador TI

**ING. CÉSAR A. ARREDONDO VÁZQUEZ**

EM07275 Programador

EM06345 **MIGUEL RÍOS GARZA**

EM06415 **JOSÉ OSUNA DE LOS SANTOS**

EM05632 **JUAN FCO. ROBLES ORTÍZ**

EM07324 **ERICK DE J. JIMÉNEZ HDZ.**

EM07323 **MISAEI SÁNCHEZ CADENA**

EM07412 **FCO. JAVIER PACHECO LIRA**

Ayudante



# DIF

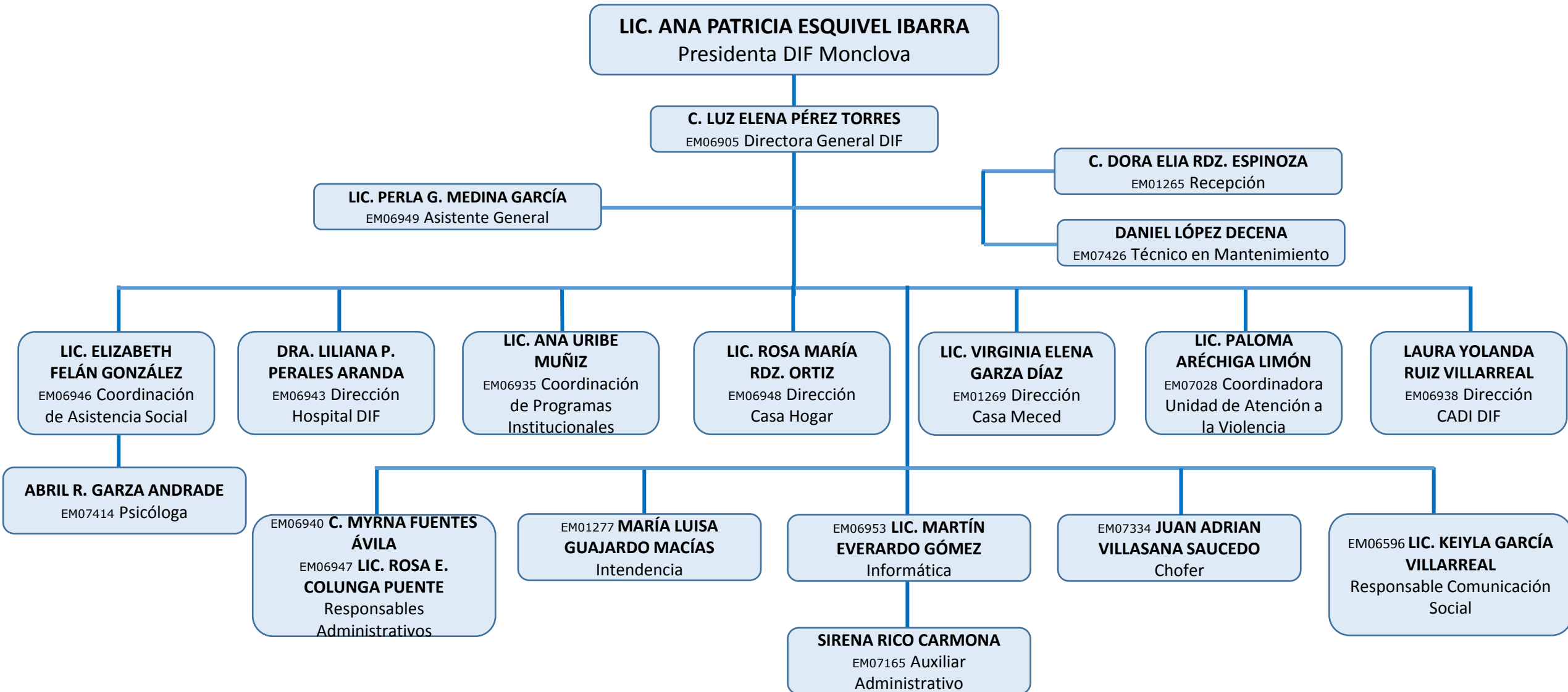



# DIF

## Hospital (1)

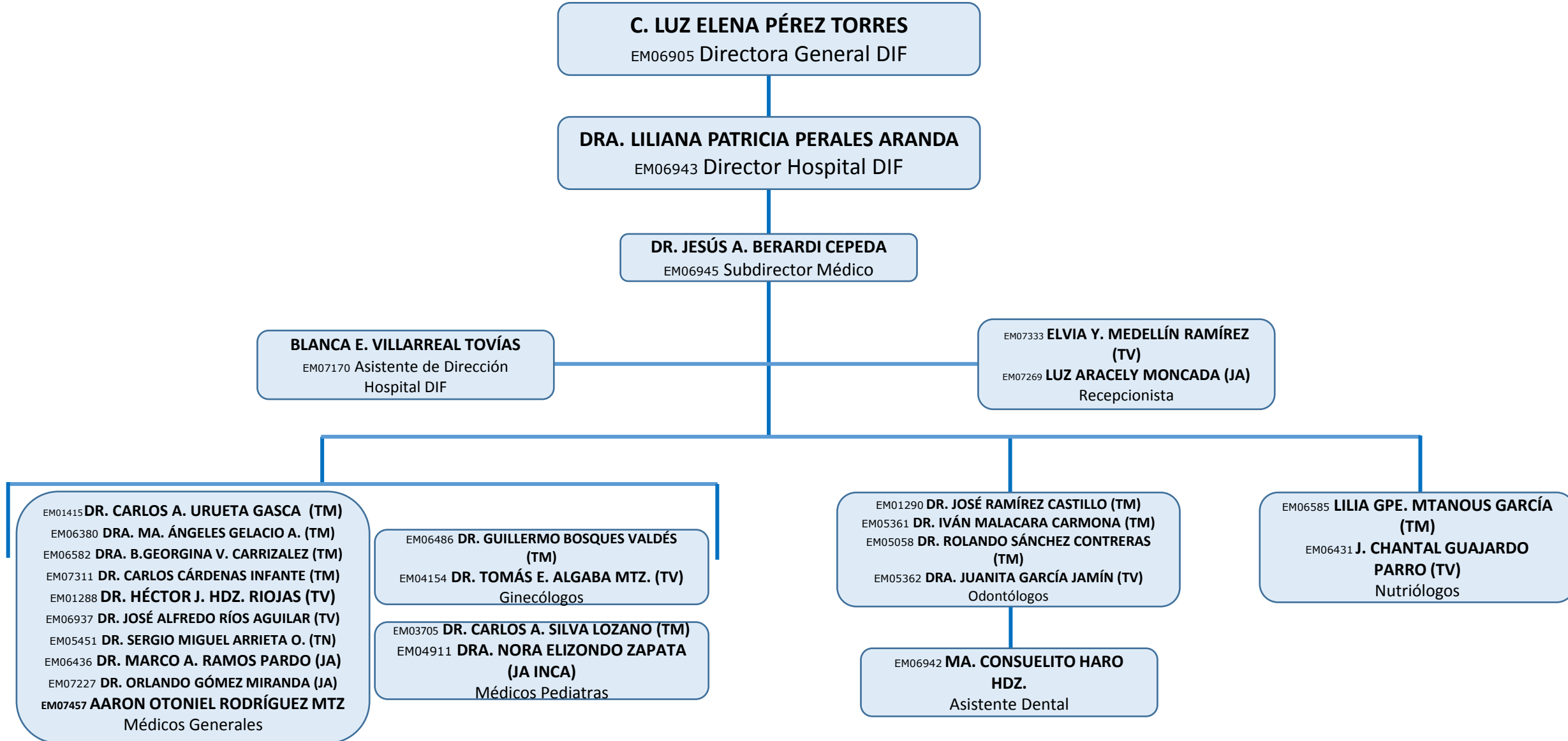





# DIF Hospital (2)

**C. LUZ ELENA PÉREZ TORRES**  
EM06905 Directora General DIF

**DRA. LILIANA PATRICIA PERALES ARANDA**  
EM06943 Director Hospital DIF

**DR. JESÚS A. BERNARDI CEPEDA**  
EM06945 Subdirector Médico

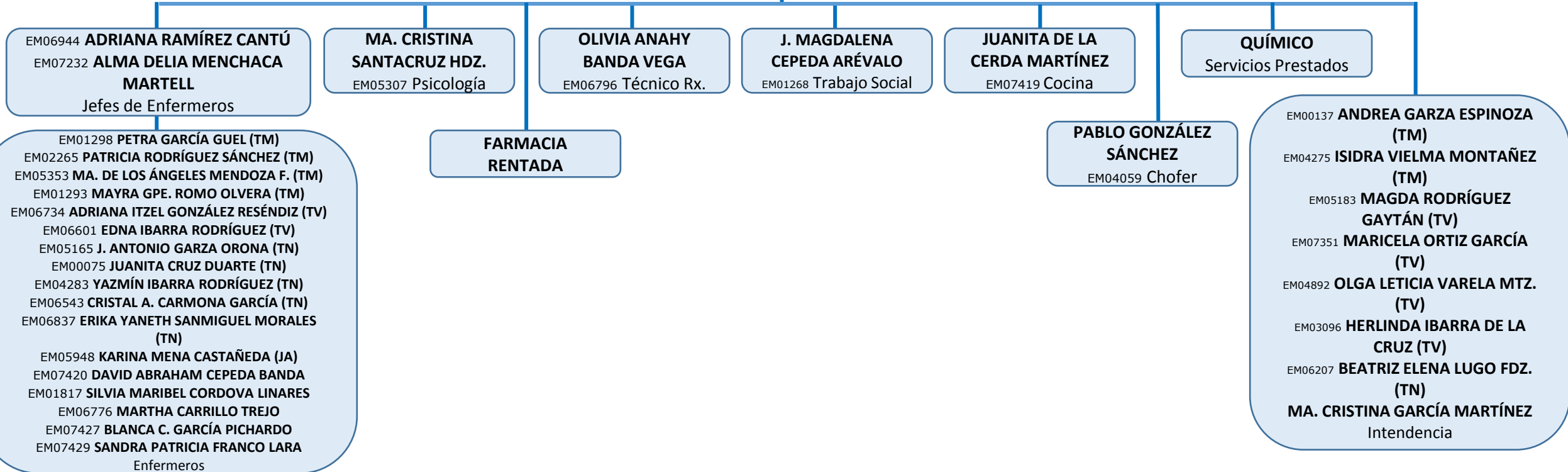



# DIF

## Programas Institucionales

**C. LUZ ELENA PÉREZ TORRES**

EM06905 Directora General DIF

**LIC. ANA URIBE MUÑIZ**

EM06935 Coordinador Programas Institucionales

**MA. DE JESÚS  
DELGADO SALAS**

EM05680 Operativo  
Adulto Mayor

**JESÚS UBALDO  
BARRERA RIOJAS**

EM05473 Instructor  
de Danza

**LIC. CYNTHIA D.  
ROSALES MANCHA**

EM06955 Operativo  
ADETI y  
Discapacidad

**LYDIA ELSA  
BERUMEN DORSEY**

EM05252 Operativo  
Tarjetas INAPAM

**LUIS GERARDO DE  
ALBA TORRES**

EM05086 Instructor  
de Rondalla y Coro

**LIC. JAQUELIN IRIBE  
RIVAS**

EM06939 Eventos  
Especiales

**FCO. JAVIER GARZA  
CORTÉZ**

EM05348 Instructor  
de Panadería

**ARACELY SOTO  
FERMÍN**

EM02804 Instructor de  
Deportes y  
Activación Física



# DIF

## Casa Meced

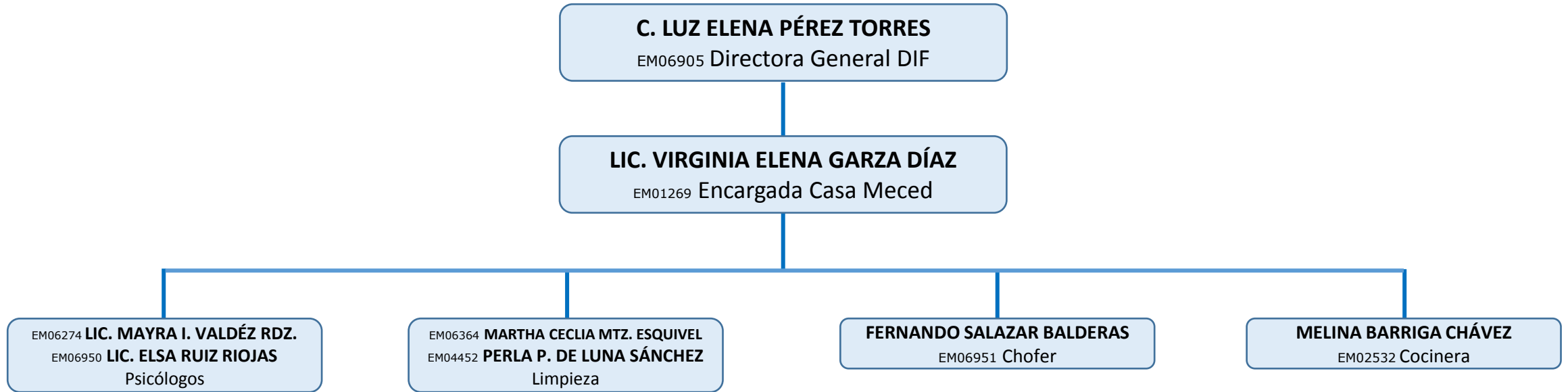



# DIF Casa Hogar

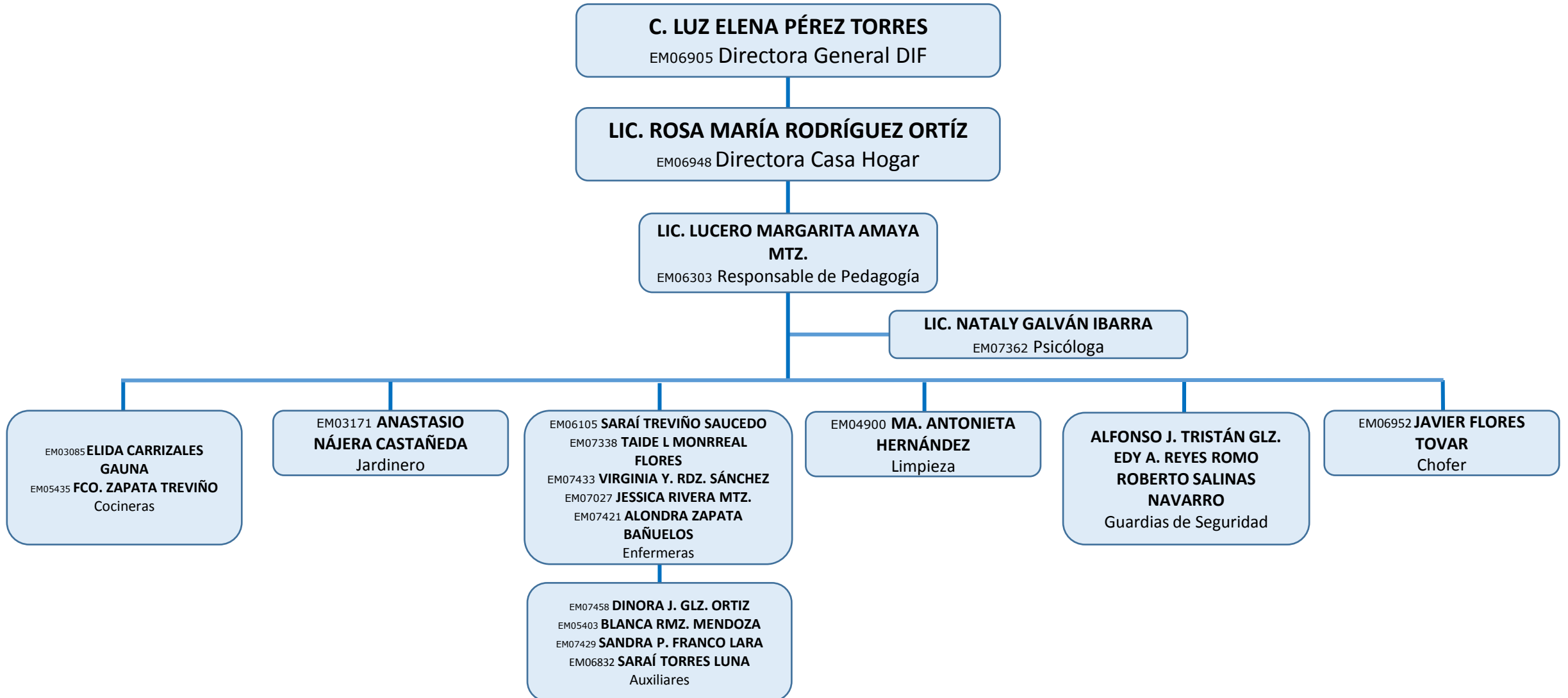



# CADI DIF

## “Elsa Hernández de las Fuentes”

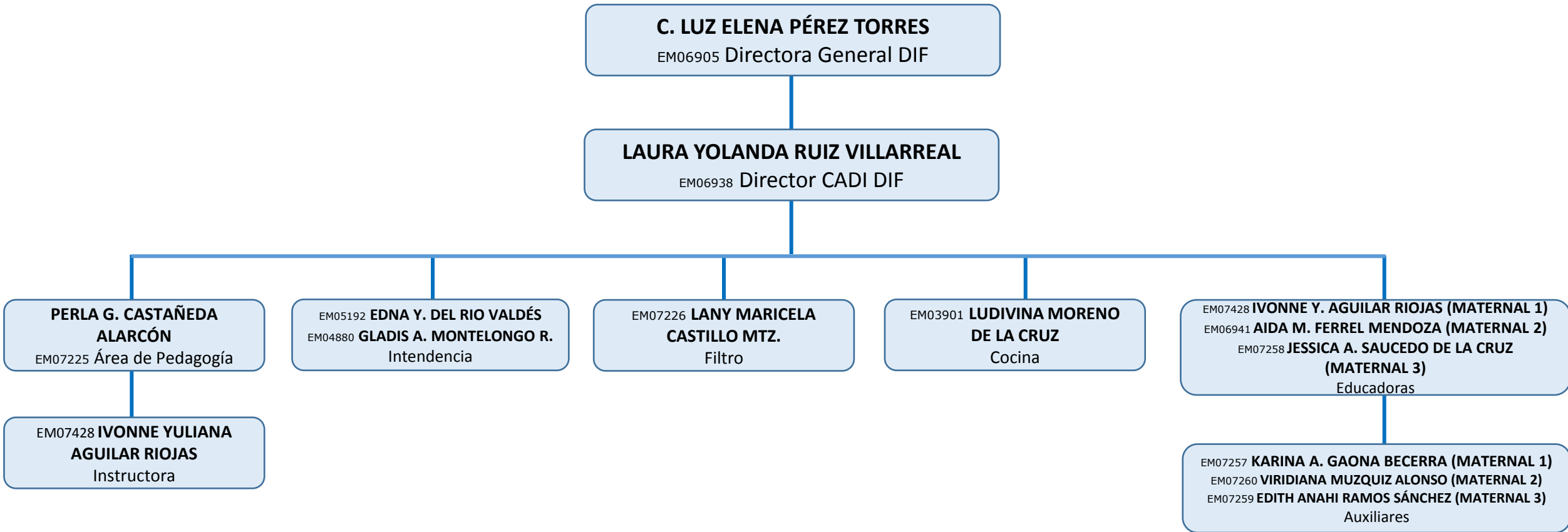



# Dirección de Desarrollo Social

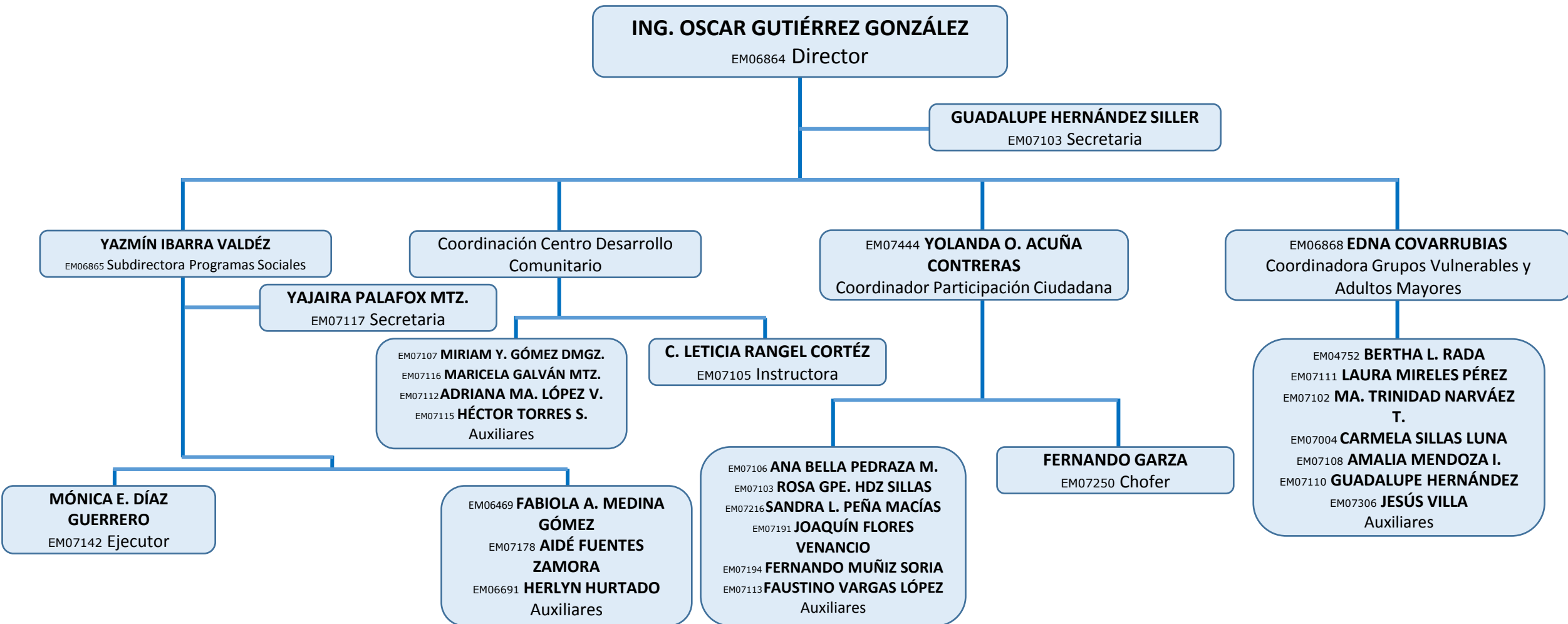



# Dirección Instancia Municipal de la Mujer





# Dirección Atención Ciudadana

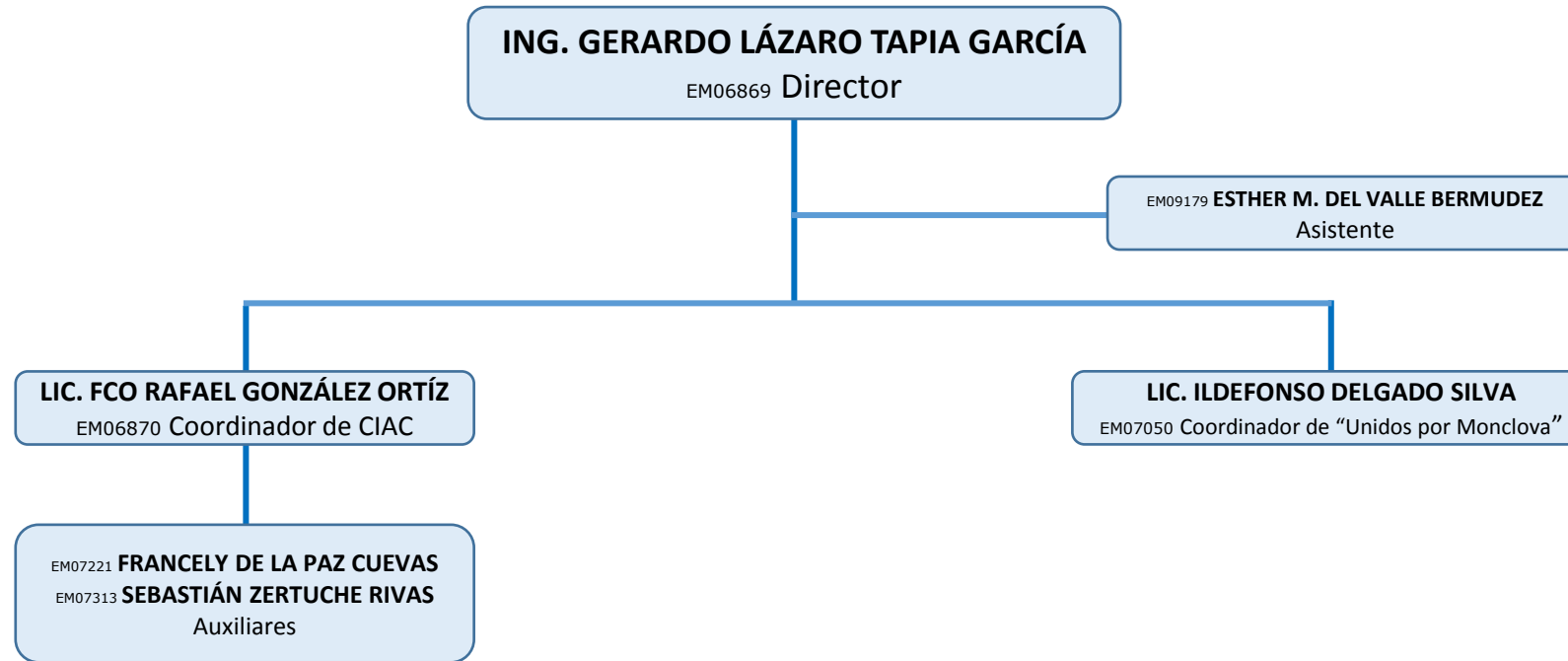





# Dirección de Educación

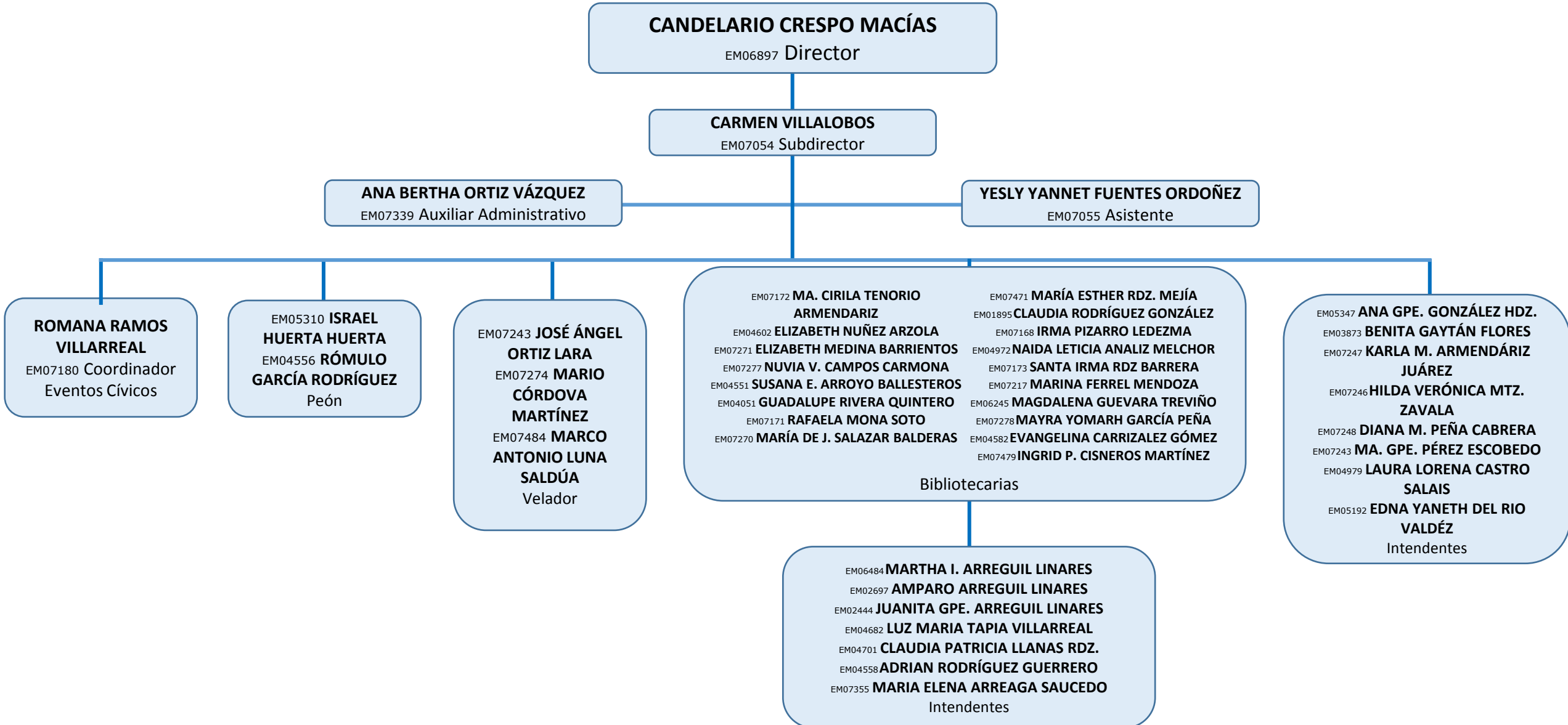



# Dirección de Salud



**DR. MELCHOR SILLER DE LA FUENTE**  
EM06874 Subdirector General

**C.P. JAVIER A. GARCÍA CARRANZA**  
EM07145 Subdirector Administrativo

**LIC. LUCILA E. LÓPEZ ÁLVAREZ**  
EM06263 Asistente Administrativo

**GERARDO FLORES GARZA**  
EM05614 Asistente Operativo

**ARMANDO RAMOS ADAME**  
EM07235 Auxiliar Operativo

**ADRIANA DE LEÓN PÉREZ**  
EM06477 Enfermera

**DRA. RUTH VILLARREAL DELGADO**  
EM06250 Médico Unidad Móvil

**DRA. ROCÍO PIZAÑA GARZA**  
EM07047 Coordinador Dental

**MARTÍN GÓMEZ GONZÁLEZ**  
EM06871 Coordinador Protección y Control Animal

**DR. SALVADOR GARCÍA**  
EM06767 Consultorio Municipal

**LESLIE CHÁVEZ HERNÁNDEZ**  
EM05857 Enfermera

**DRA. NUBIA L. TORRES FALCÓN**  
EM05649 Dentista de Unidad Móvil

EM04890 **LUZ GRISELDA GARCÍA MORENO**  
EM07294 **MARÍA MAGDALENA RDZ. FERREL**  
Enfermera Consultorio Municipal

**ROCÍO DEL CARMEN VEGA R.**  
EM04935 Enfermera Unidad Móvil

**IDALIA G. HARO GONZÁLEZ**  
EM06309 Asistente Dental Unidad Móvil

**JULIO CÉSAR FUENTES MTZ.**  
EM07073 Asistente



# Dirección Imagen y Comunicación



**LIC. HÉCTOR ALFONSO GARZA VÁZQUEZ**  
EM06875 Director

EM07422 **LOURDES A. FUENTES GONZÁLEZ**  
EM07480 **LAURA E. CUEVAS ALVARADO**  
Auxiliar

**ALEJANDRA KALINCHUK ORTIZ**  
EM01800 Secretaria Auxiliar

**DIANA L. ORTIZ MARTÍNEZ**  
EM06982 Subdirectora Comunicación Social

**REY LUIS SANTIAGO SILVA**  
EM06984 Camarógrafo

**JULIO CÉSAR CALVILLO HDZ.**  
EM06986 Fotógrafo

EM06983 **JUAN S. MEDINA SÁNCHEZ**  
EM07423 **JUAN CARRIZALEZ ARAUZA**  
Diseñador

**SIMÓN PÉREZ VIZCAÍNO**  
EM06985 Voz Oficial



# Dirección Fomento Económico

**ING. CARLOS VILLARREAL I.**  
EM06872 Director

**LIC. IVETH ASIS ELIZALDE**  
EM06994 Programas y Proyectos



# Coordinación Turismo

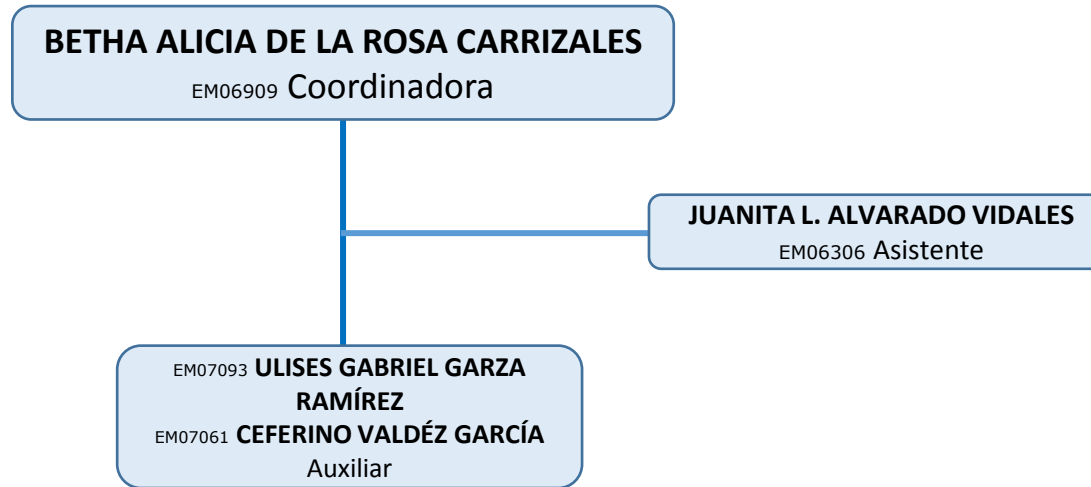



# Dirección de Fomento Agropecuario y Desarrollo Rural

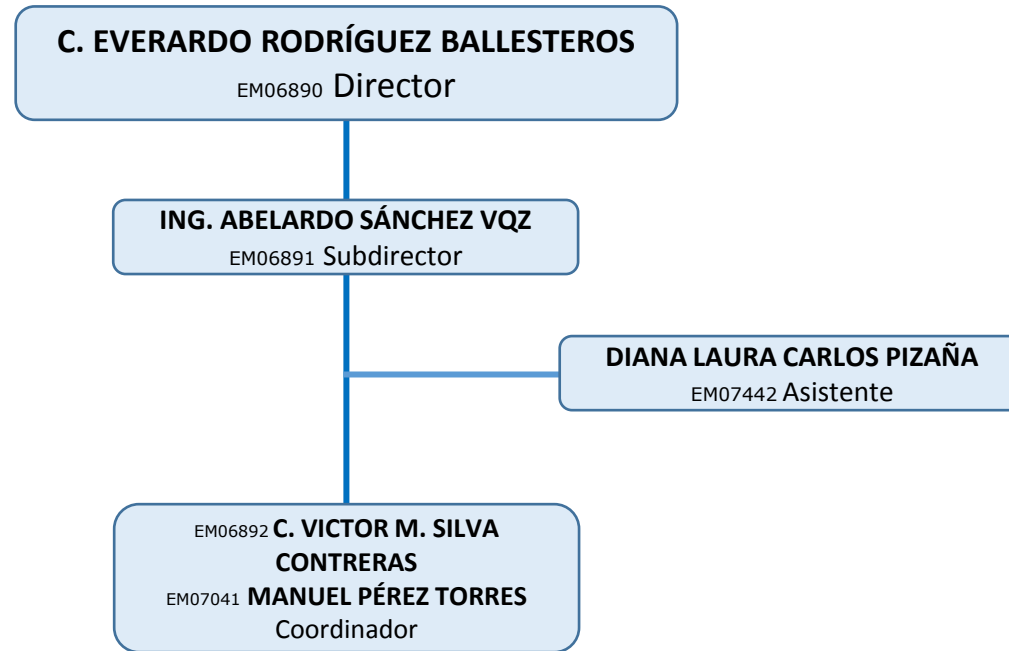



# Dirección Protección Civil y Bomberos

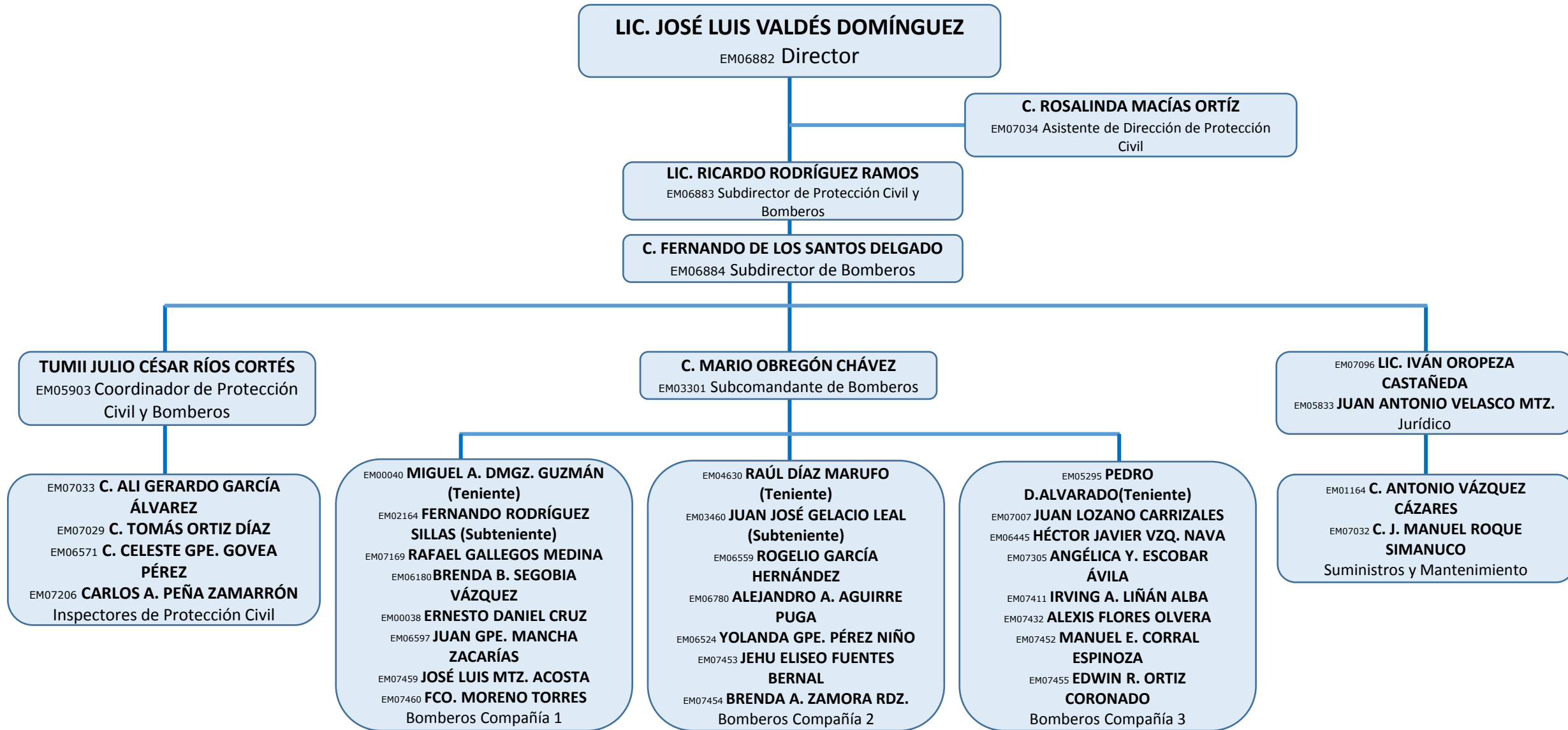



# Dirección Transporte y Vialidad

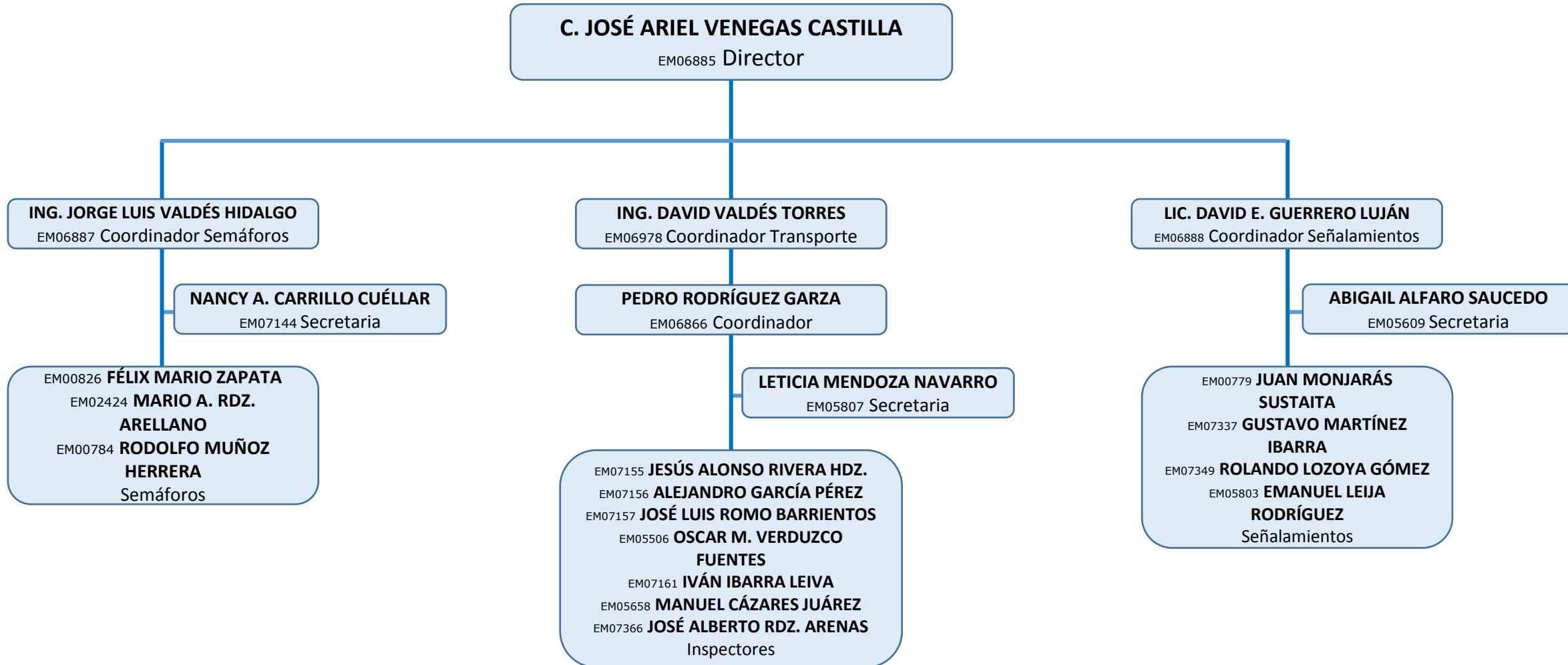





# Dirección Ecología

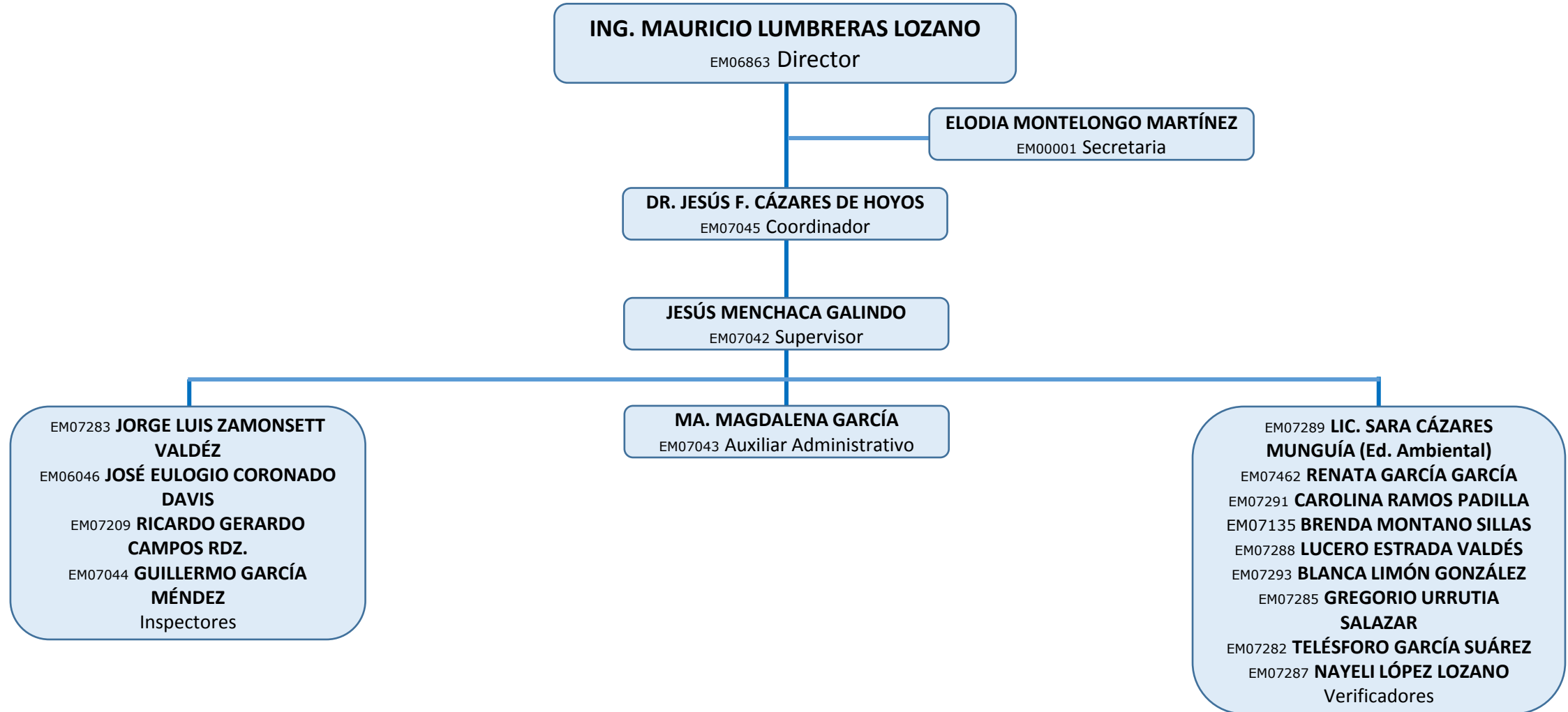



# Dirección Arte y Cultura

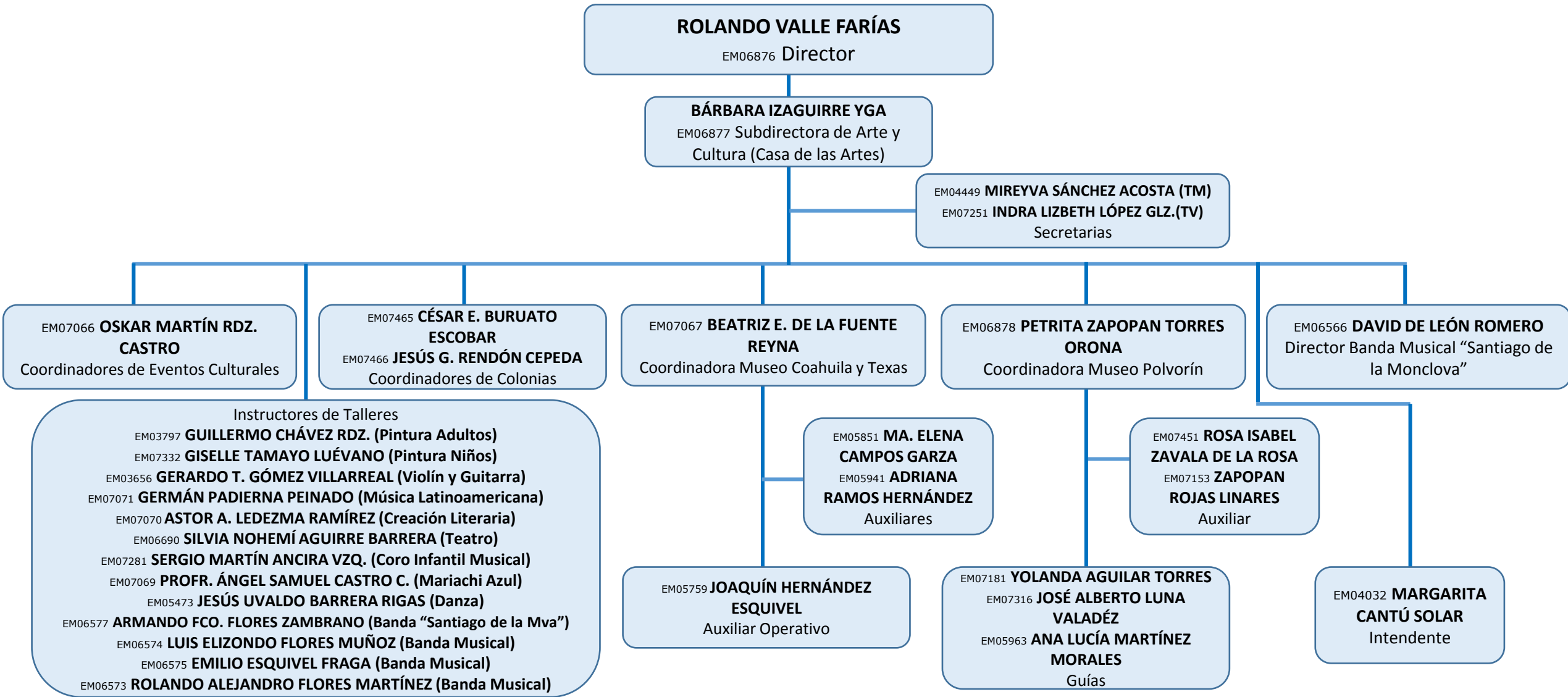



# Dirección Juventud

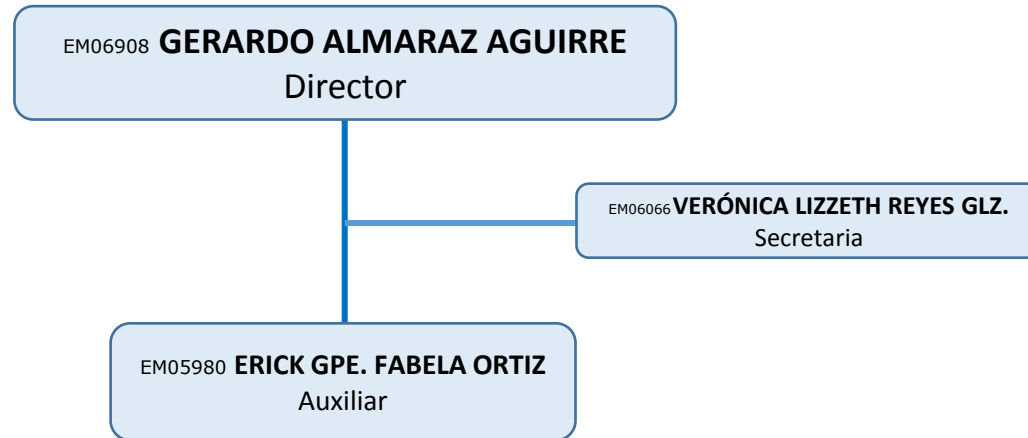



# Dirección del Deporte

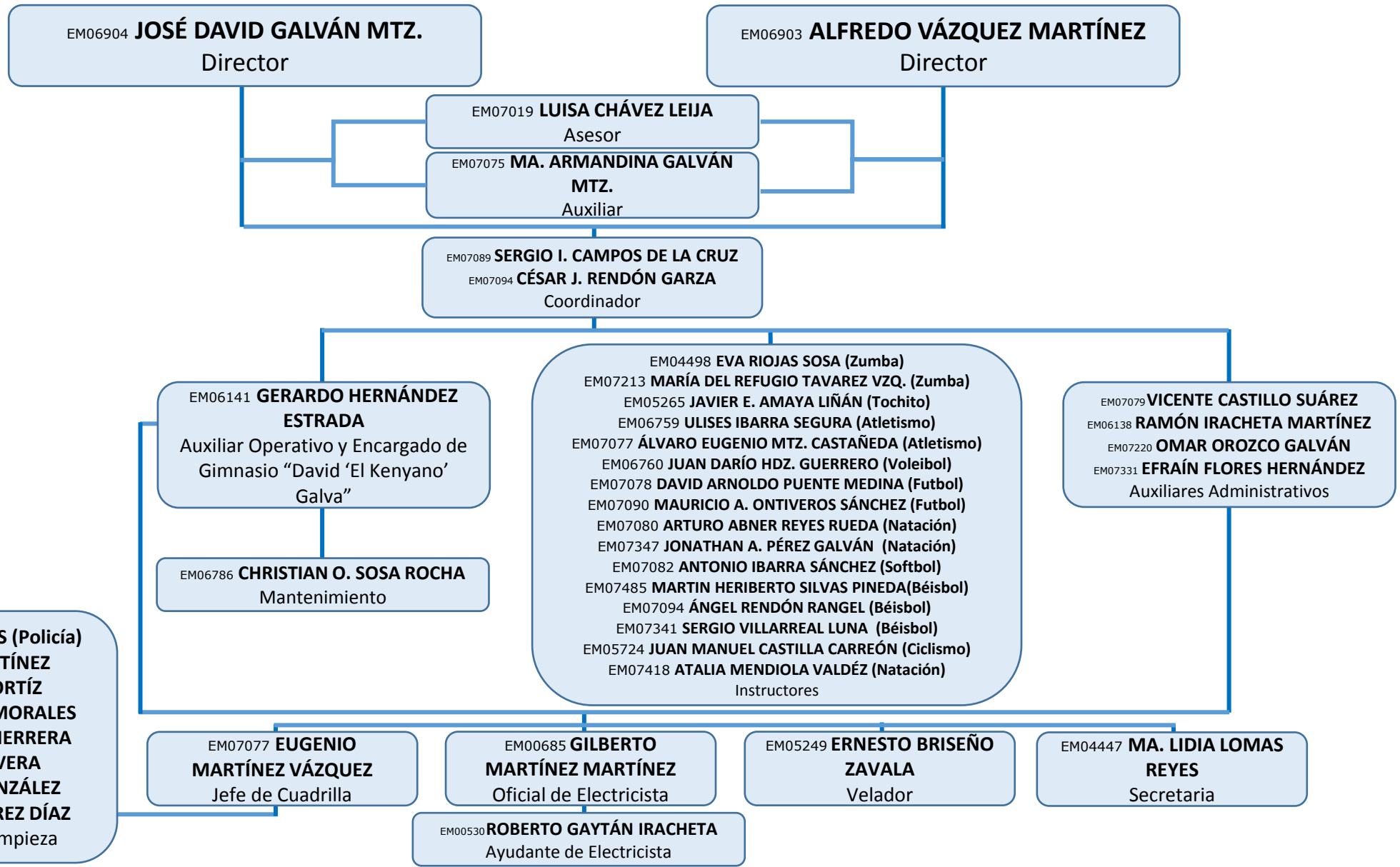



# Dirección de Obras Públicas

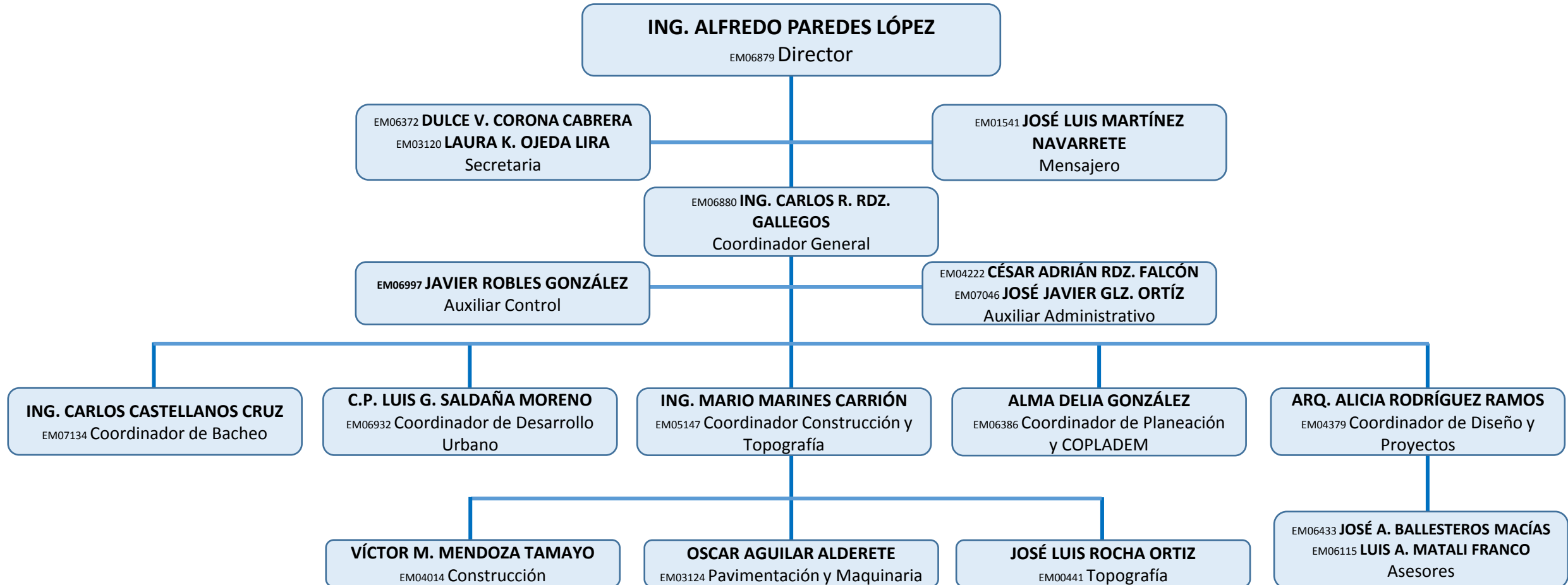



# Dirección de Obras Públicas Bacheo

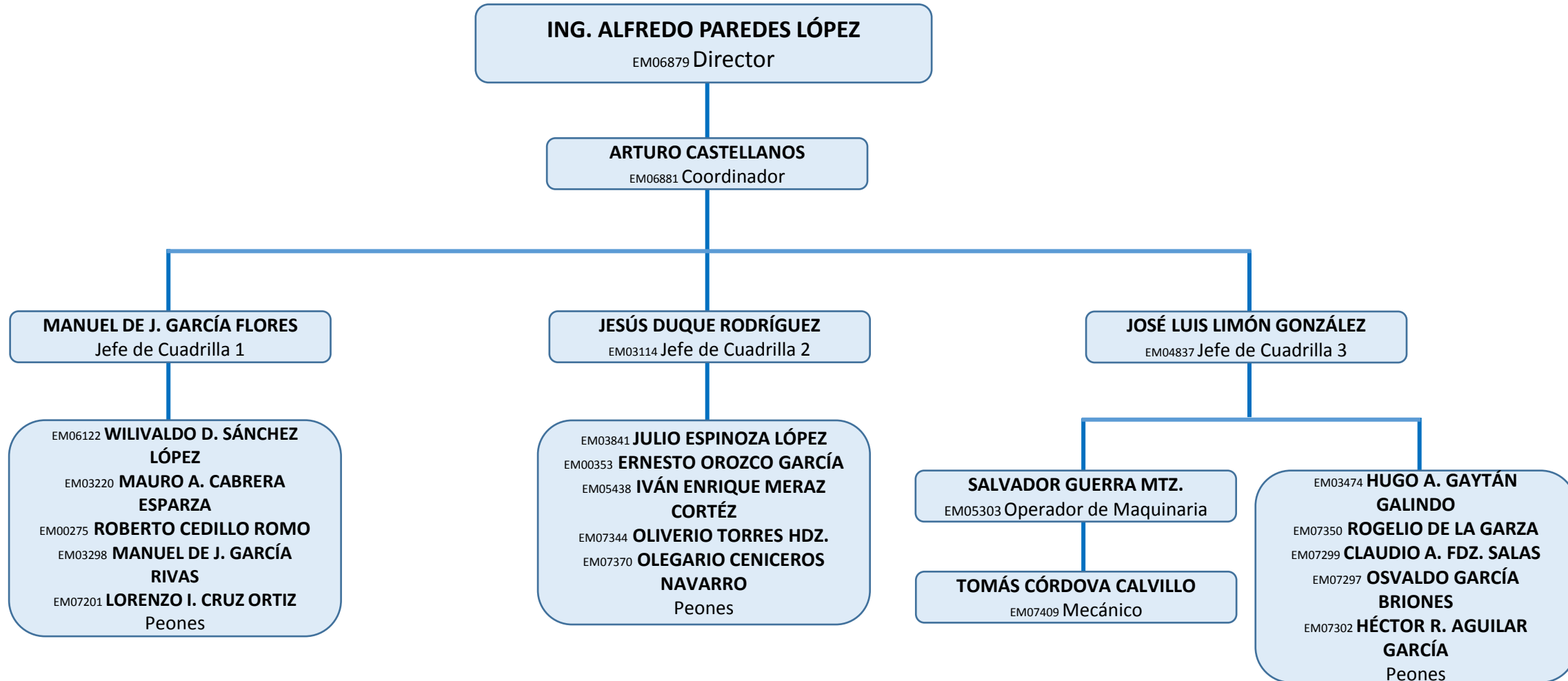



# Dirección de Obras Públicas

## Desarrollo Urbano

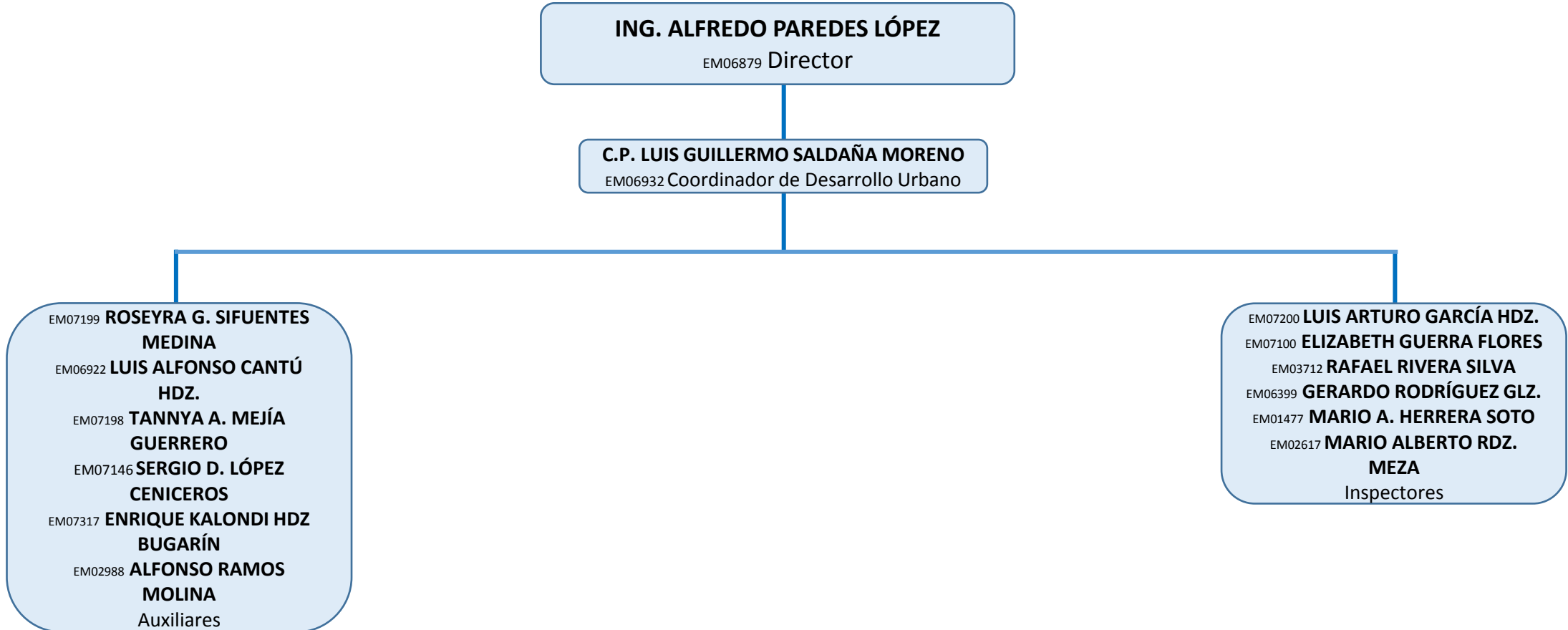



# Dirección de Obras Públicas Construcción

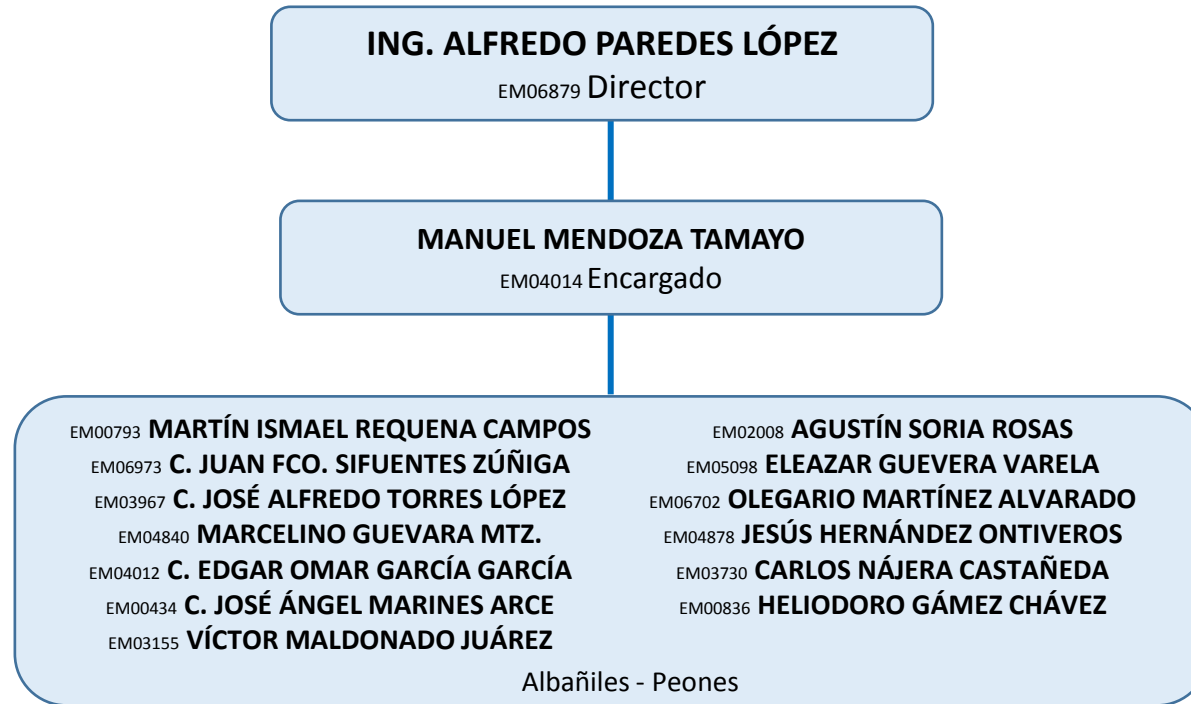





# Dirección de Obras Públicas

## Pavimentación y Maquinaria

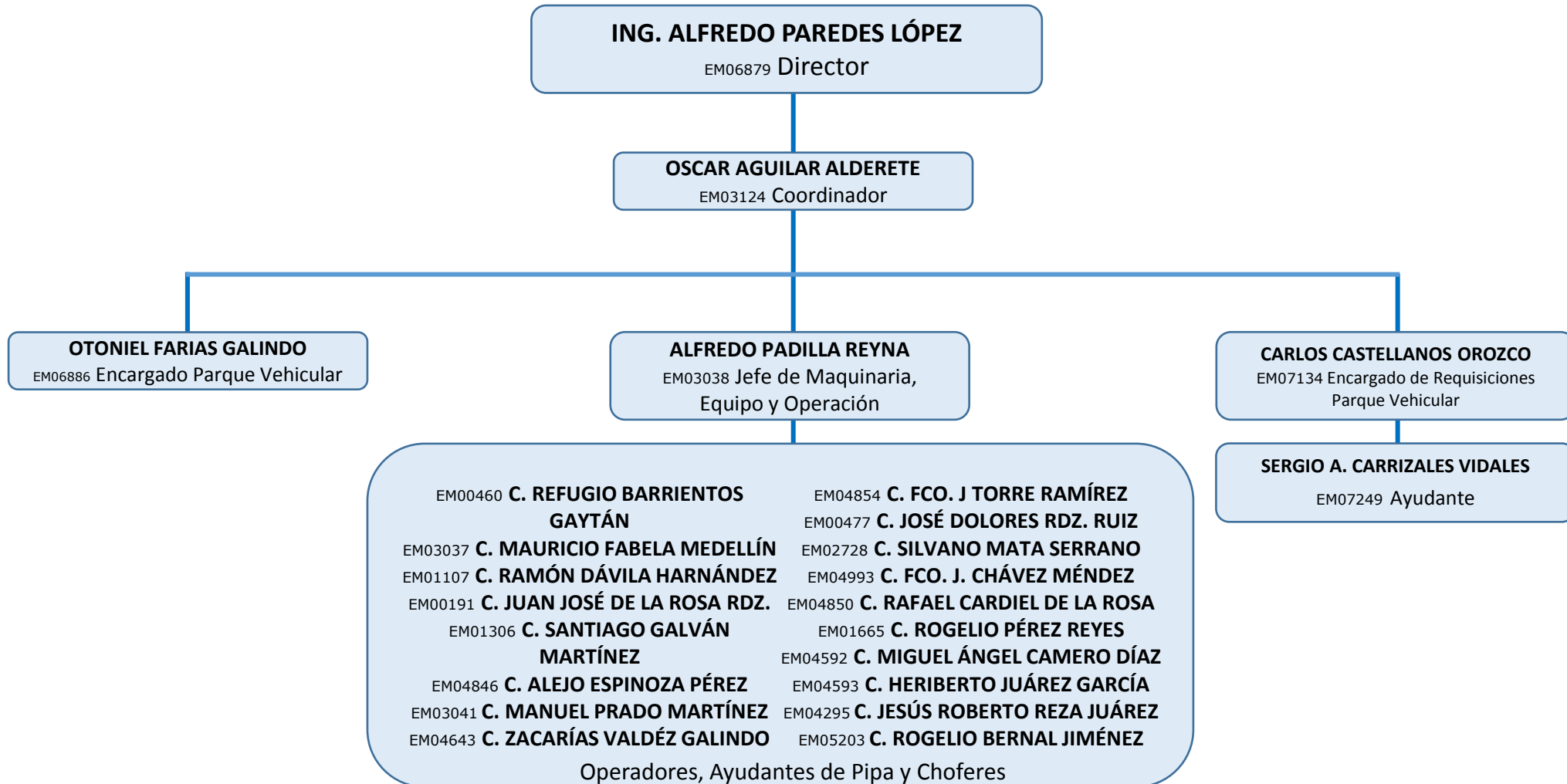



# Dirección de Obras Públicas

## Topografía

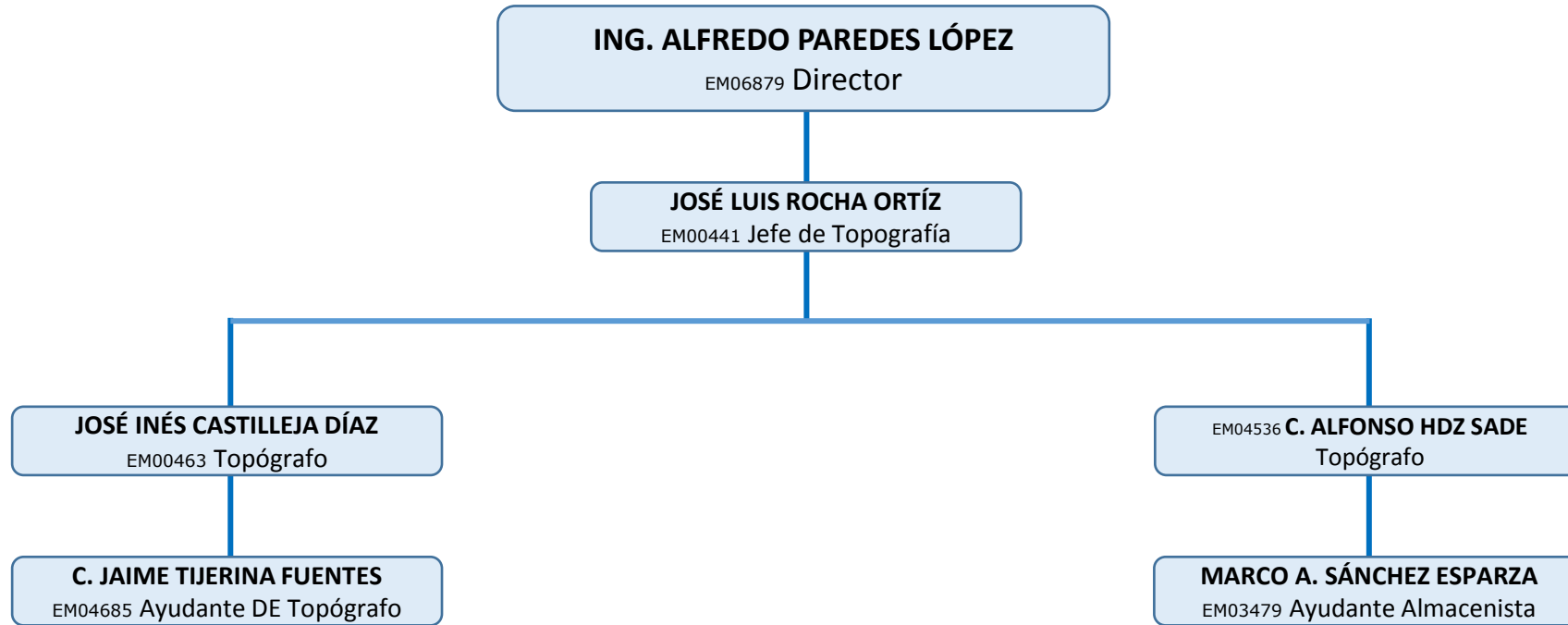



# Dirección de Obras Públicas

## Planeación y COPLADEM

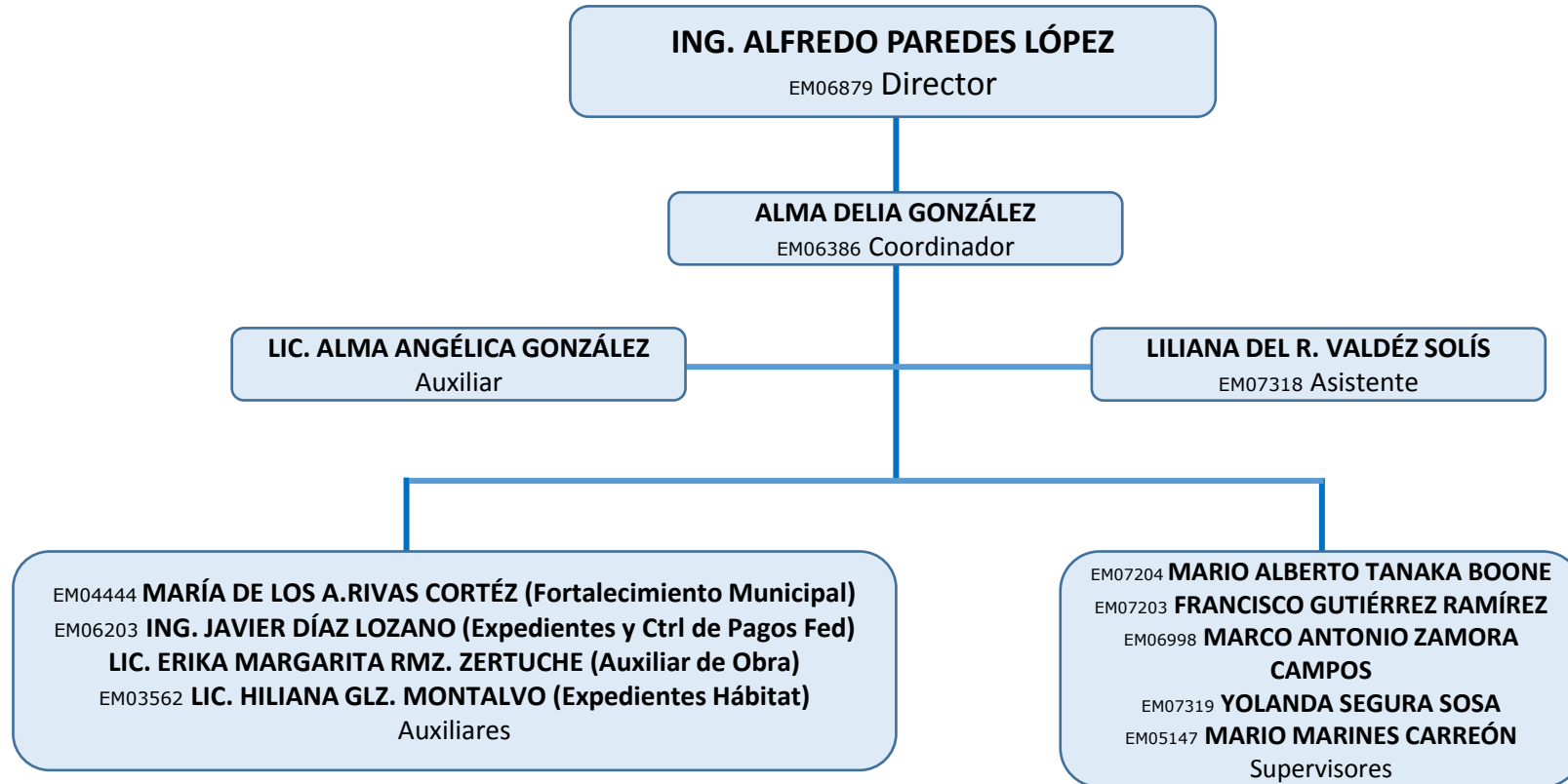



# Subdirección de Limpieza (1)



**ING. GUADALUPE FABELA ZAMORA**

EM06893 Subdirector

**HORTENCIA ESCOBEDO OBREGÓN**

EM07470 Secretaria

**VÍCTOR M. ROSALES VAQUERA**

EM06378 Supervisor Contenedores

**JUAN MARTÍNEZ CABRERA**

EM05756 Supervisor Barrido a Mano Z.C.

**HIRADIER HUERTA MEDRANO**

EM06990 Supervisor Cuadrilla Alternativa

EM03030 **LORENZO AGUILAR RDZ.**

EM03187 **JUAN DE DIOS LARA VZQ.**

EM06035 **JESUS MARTINEZ DE LA PAZ  
OSCAR ENRIQUE GARAY HDZ**

EM06383 **JESUS VÁSQUEZ RDZ**

EM06459 **CANDELARIO MALDONADO B.**

EM04703 **VICENTE I. DUQUE RDZ**

EM06581 **JORGE LÓPEZ DE LA CRUZ**

EM07273 **JORGE O. LÓPEZ DMGZ.**

EM06822 **EZEQUIEL LÓPEZ DE LA CRUZ**

EM05525 **MIGUEL DARÍO CASTRO RAMOS**

EM07374 **PABLO A. MALDONADO GARZA**

**OSCAR MANUEL LÓPEZ GÓMEZ**

EM07464 **JUAN GPE. RODRÍGUEZ GARCÍA**

Operadores

EM03378 **ROSA ISELA MERAZ CORTÉZ**

EM02878 **PABLO DE HOYOS MUÑOZ**

EM04609 **ENCARNACION BAJARAS C.**

EM03119 **JESUS A. SANCHEZ SEGURA**

EM03137 **FRANCISCO GTZ. MEDRANO**

**EDUARDO HDZ. DIAZ DE LEON**

EM05317 **SONIA NAJERA CASTAÑEDA**

**JUAN NAVARRO GARCIA**

EM03859 **ADOLFO GARZA GARZA**

EM03979 **JOSE LUIS RDZ. GUZMAN**

EM07272 **JESÚS VILLA REYES**

**ERICK D. GARCÍA ALVARADO**

EM06814 **JESÚS O. MERAZ CORTÉZ**

Ayudantes Turno 3a

EM00319 **SATURNINO HDZ. DIAZ DE LEÓN**

EM03377 **ELIDA YOLANDA LÓPEZ DÁVILA**

EM04305 **ARTURO PORRAS GUZMÁN**

EM04661 **MATILDE BRISEÑO ELIZONDO**

EM04982 **ANGELICA MA. ÁLVAREZ B.**

EM04985 **S. JUANA HERRERA CAPETILLO**

EM05031 **URBANO GPE. LUMBRERAS M.**

EM06269 **JUANA GPE. ZAMORA CABELLO**

**DEMETRIO SALINAS TORRES**

EM04565 **JESUS MANUEL RIVERA SILVA**

EM04308 **PETRA LÓPEZ**

EM05217 **CONCEPCIÓN TOVAR GARCÍA**

EM04986 **ANDREA DE LA GARZA**

**BRISEÑO**

EM07375 **JULIO GUERRERO DE LEÓN**

Ayudantes Turno 1a

EM07006 **FRAUSTRO IBARRA G.**

EM07011 **J. ALFONSO LÓPEZ LÓPEZ**

EM07040 **JOSE SALAZAR SILLAS**

EM07008 **LUIS REINA LINCON**

EM07126 **JOSÉ MANUEL OLIVERA R.**

EM06991 **JUAN A. VIDALES LUNA**

EM06745 **FELIPE DE JESÚS VZQ. P.**

EM01890 **JOSÉ A. GTZ. JIMÉNEZ**

EM03870 **BENITO DMGZ. SARABIA**

EM07118 **RAFAEL SÁNCHEZ SUÁREZ**

EM07239 **RAÚL FLORES MEDINA**

EM07424 **CRISTIAN J. PLATA GTZ.**

EM07425 **JOSÉ A. MÁRQUEZ**

**ZACARÍAS**

**JONATHAN A. CASASOLA VZQ**

EM07475 **ALEXIS U. VEGA**

**ALVARADO**

Ayudantes



# Subdirección de Limpieza (2)

**ING. GUADALUPE FABELA ZAMORA**

EM06893 Subdirector



EM04638 **JULIO C. FRANCO HERNÁNDEZ**

EM07099 **JAVIER AMAYA QUIROZ**  
Supervisor Corralón y Boteo

**JULIO CÉSAR FABELA ESQUIVEL**

EM07163 Relleno Sanitario

EM02282 **VALDOMERO CARRIZALEZ S. (T1a)**

EM03360 **ROMAN CARRILLO M. (T1a)**  
EM00270 **MAURO CABRERA LÓPEZ (T2a)**  
EM01370 **JOSE CASTILLO CRUZ (T2a)**  
Mecánicos

EM00505 **SAMUEL CARDOZA VILLANUEVA**

EM00754 **JOSE GPE. GARCIA CORREA**  
EM00844 **ARMANDO NAVARRO RDZ.**  
EM01989 **JOSÉ REYNALDO CORDOVA Z.**  
EM02606 **ÁNGEL DE LOS ÁNGELES LÓPEZ**  
EM04153 **SALVADOR FIERRO RIVERA**  
EM04341 **FELIX SILLAS FLORES**  
EM04751 **JESÚS MARTINEZ ESQUIVEL**  
EM05082 **GUADALUPE FLORES LEIJA**  
Vigilancia

• EM02278 **ARMANDO CARRILLO**  
• EM00285 **JUAN M. DE LA CRUZ RDZ**  
• EM01928 **ARSENIO MUÑOZ M.**  
• EM04861 **JUAN RAFAEL BERNAL**  
• EM00310 **CARLOS GLZ. IBARRA**  
• EM00263 **LAZARO ARANDA C.**  
• EM00387 **LUIS ERNESTO TELLEZ**  
• EM00382 **FILIBERTO SILVA C.**  
• EM00336 **JUAN MTZ. DE LA PAZ**  
• EM00360 **MARCELINO REYES**

• EM00302 **GUMARO S. GARCÍA R. SEGURA**  
• EM04656 **OSCAR GÓMEZ MONA**  
• EM05238 **HÉCTOR A. MORENO**  
• EM03473 **RAYMUNDO CRUZ LÓPEZ**  
• EM05970 **JORGE A. REYES TOVAR**  
• EM06119 **REGINO VILLA MARTINEZ**  
• EM04049 **JOSÉ LUIS RDZ GTZ.**  
• EM04503 **SIMÓN A. HERNÁNDEZ**

• EM05455 **JOSÉ MARÍA GALARZA**  
• EM00380 **SILVERIO SIFUENTES**  
• EM00335 **J. PABLO MTZ DE LA PAZ**  
• EM06746 **MELCHOR MONA O.**  
• EM05525 **MIGUEL D. CASTRO R.**  
• EM05444 **ELOY RDZ TORRES.**  
• EM05356 **ERNESTO GUERRERO**  
• EM00391 **ERNESTO VALDÉS GLZ**  
Operadores

EM06781 **HECTOR HUGO I. ESTRADA**  
Almacenista

• EM04653 **AARON R. MELENDEZ MTZ.**  
• EM06728 **JOSE EDUARDO MATINEZ**  
• EM04834 **ABNER AYALA BONILLA**  
• EM00747 **JOSE ELOY ESTUPIÑAN TORRES**  
• EM00559 **ÁLVARO B. NARVÁEZ ARANDA**  
• EM04654 **JOSÉ LUIS AGUILAR AGUILAR**  
• EM00837 **AMADOR GAMEZ MORENO**  
• EM02553 **JOSE LUIS PICASSO PADILLA**  
• EM04657 **AMÉRICO MARTINEZ ESQUIVEL**  
• EM02953 **JOSÉ LUIS ZERTUCHE RAMIREZ**  
• EM04336 **ANTONIO MTZ. DE LA PAZ**  
• **JOSÉ MANUEL GOMEZ CASTRO**  
• EM00303 **ATILANO GARCÍA RAMOS**  
• EM05937 **JOSÉ M. GÓMEZ CASTRO**

• EM04657 **AMÉRICO MARTÍNEZ**  
• EM05153 **BENITO VALDÉZ VÁSQUEZ**  
• EM04784 **JUAN PÉREZ PÉREZ**  
• EM04061 **CARLOS GARZA REZA**  
• EM05152 **JUAN A. RODRÍGUEZ VÁSQUEZ**  
• EM05231 **DANIEL SÁNCHEZ RANGEL**  
• EM07010 **JUAN ARTURO AGUILAR SOLÍS**  
• EM00286 **EZEQUIEL DE LA CRUZ RANGEL**  
• EM00351 **JUAN ELIAS OROZCO GARCÍA**  
• EM06710 **EDGAR GARCÍA VALDEZ**  
• EM00291 **JUAN ESTRADA GUEL**  
• EM00391 **ERNESTO VALDÉZ GONZÁLEZ**  
• EM06719 **JUAN MANUEL MELENDEZ**  
• EM02346 **EZEQUIEL RODRÍGUEZ REYES**  
• EM06728 **JOSÉ E. MARTÍNEZ V.**

• **ALBERTO LINARES ESTRADA**  
• **JUAN TOBIAS SALDAÑA**  
• EM05222 **FERNANDO SÁNCHEZ LEIJA**  
• EM04785 **LUIS SAUCEDO LOYA**  
• EM04753 **FCO. ALBERTO AGUILAR SEISPARDO**  
• EM01442 **FRANCISCO VAZQUEZ SOLÍS**  
• EM00281 **MARIO DÁVILA MIRELES**  
• EM01570 **GREGORIO MORALES SAUCEDO**  
• EM00331 **MARIO LÓPEZ CARRILLO**  
• EM07009 **JESÚS PADILLA MENCHACA**  
• EM04833 **MARTÍN ARVIZU LEIJA**  
• EM05005 **OTONIEL FRANCO DE LA CRUZ**  
• EM07359 **CARLOS ENRIQUE LARA RAMOS**  
• EM04655 **JESÚS VALDÉZ VÁSQUEZ**  
• EM00342 **ROBERTO MATA**

**MARTÍNEZ**  
• EM06485 **JOSÉ ALBERTO REYES RAMÍREZ**  
• EM05401 **RUBÉN VEGA LICON**  
• EM03340 **JOSE A. MTZ NAVARRETE**  
• EM04223 **SERGIO ARTURO HDZ. E.**  
• EM04650 **JOSÉ ALEJANDRO BRIONES OLVERA**  
• EM01890 **JOSÉ A. GUTIÉRREZ JMZ.**  
• EM06454 **JOSÉ CARLOS RUIZ MARTINEZ**  
• EM03417 **SILVERIO CABALLERO M. CRUZ**  
• EM05400 **PEDRO ROMERO DE LA CRUZ**  
• EM03049 **VICTOR M. DE LA CRUZ E.**  
• EM04050 **JUAN JOSÉ DE LEÓN GUEL**  
• EM07328 **JESÚS A. LÓPEZ VÁSQUEZ**

Ayudantes



# Subdirección de Alumbrado

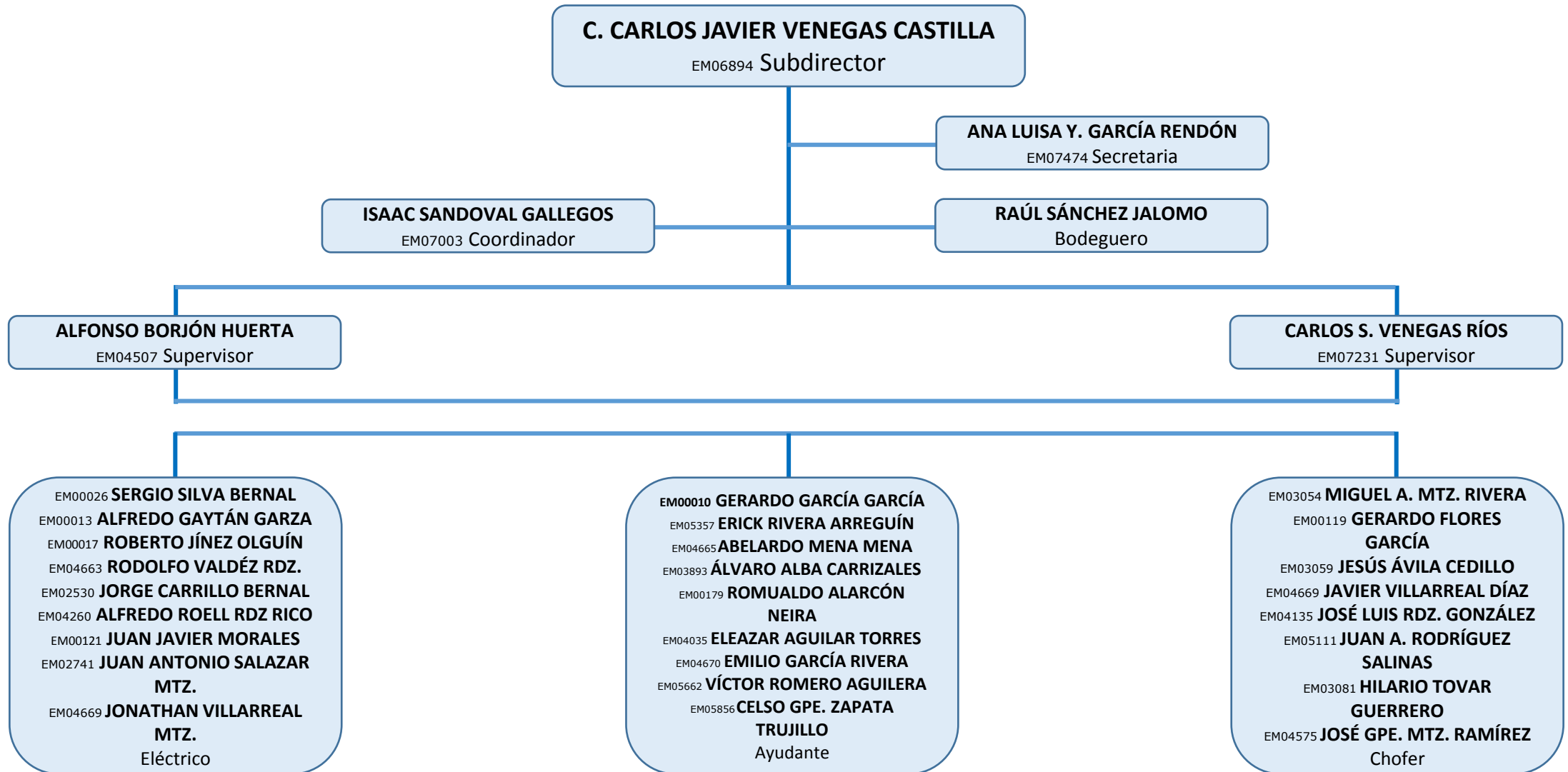



# Subdirección de Forestación

**ING. GERARDO LEDEZMA PÁEZ**  
EM06895 Subdirector

**MANUEL RODRÍGUEZ GUTIÉRREZ**  
EM07267 Supervisor

**SORAIDA M. CARREÓN CEBALLOS**  
EM07307 Secretaria

**GERARDO LÓPEZ SAENZ**  
EM07468 Responsable Taladores y Maquinaria

EM00694 **FRANCISCO J. RDZ GOVEA**  
EM07473 **JAVIER GARCÍA CASTRO**  
Responsable Camión Cisterna

EM02616 **JUAN MANUEL VEGA HDZ**  
EM07478 **MARIO GARZA PÉREZ**  
Responsable Cuadrillas de Limpieza

**GILBERTO ORTÍZ MEDINA**  
EM05911 Responsable de Almacén

EM00729 **GUSMARO CAMPOS ESTRADA**  
EM02490 **HÉCTOR H. MONTES CAMPOS**  
EM04045 **JUAN DE DIOS VQZ MTZ.**  
Taladores

EM07467 **MANUEL I. SÁNCHEZ RDZ.**  
EM03376 **JOSÉ LUIS ONTIVEROS MONTES**  
EM03046 **JOSÉ A. NEIRA CÓRDOVA**  
EM00957 **JUAN M. CASTILLO CRUZ**  
EM00455 **JESÚS A. RDZ MORENO**  
EM06227 **RUBÉN TONCHE GARCÍA**  
EM02616 **JUAN MANUEL VEGA HDZ.**  
Maquinaria

EM06185 **FRANCISCO J. PLATA ZACARÍAS**  
EM04298 **ALBERTO PEDRAZA PÉREZ**  
**ROBERTO ANAYA RIVERA**  
EM03239 **RENÉ A. CARRIZALES DE LA C.**  
EM04649 **EFRAÍN DE LA CRUZ FRANCO**  
EM04881 **SAÚL A. MTZ PÉREZ**  
EM05026 **JUAN M. ROQUE HDZ**  
EM05181 **PEDRO CORRAL FERREL**  
EM04435 **ARTURO FRANCO SALINAS**  
Trabajadores

EM00178 <b>ERNESTO ALARCÓN NEIRA</b>	EM04572 <b>MARTÍNEZ ROGELIO NAVARRETE FLORES</b>
EM01023 <b>MAURILIO GARCÍA TORRES</b>	EM02269 <b>JORGE ALBERTO LIMÓN GONZÁLEZ</b>
EM06318 <b>JESÚS SÁNCHEZ HERNÁNDEZ</b>	EM02560 <b>JUAN MANUEL IBARRA GUARDIOLA</b>
EM03043 <b>ERNESTO PARTIDA BERNAL</b>	EM00567 <b>FAUSTINO RAMOS AGUIRRE HUGO SÁNCHEZ DE LA CRUZ</b>
EM02504 <b>MARIO ALBERTO MORENO RAMOS</b>	EM06227 <b>RUBÉN TONCHE GARCÍA</b>
EM02544 <b>JUAN FCO. FERREL CUADROS</b>	EM05402 <b>JOSÉ ULISES NEIRA REYES</b>
EM02608 <b>FIDENCIO LÓPEZ RICO</b>	EM06376 <b>ROSA ELDA GARCÍA SAUCEDO</b>
EM03045 <b>JAVIER MARTÍNEZ ESPINOZA</b>	EM06376 <b>LUIS A. GARZA SANMIGUEL</b>
EM03336 <b>PABLO ALMANZA GARCÍA</b>	EM06583 <b>ENRIQUE LÓPEZ MALDONADO</b>
EM04465 <b>FLORIAN JIMÉNEZ SANTILLAN</b>	EM06270 <b>SANTOS JUAN L. FLORES RODRÍGUEZ</b>
EM04749 <b>PEDRO BANDA HERNÁNDEZ</b>	EM06328 <b>HERLINDA MARTÍNEZ HERNÁNDEZ</b>
EM04867 <b>ELISEO MISAEL ALMANZA RMZ.</b>	EM07402 <b>VÍCTOR HUGO REYES SILVA</b>
EM05029 <b>PABLO RODRÍGUEZ MARTÍNEZ</b>	
EM04684 <b>FIDENCIO PICAZO GARCÍA</b>	
EM07182 <b>RAÚL RODRÍGUEZ VALDÉZ</b>	
EM05429 <b>ASBIEL ISAÍ ALMANZA RAMÍREZ</b>	
EM05979 <b>ARTURO CARRIZALES</b>	

Trabajadores

**JESÚS ÁLVAREZ GARZA**  
**LUISA ELVIRA GARCÍA CUEVAS**  
**JAIME POSADA DÁVILA**  
EM02203 **OTONIEL R. CORTÉZ MARTÍNEZ**  
**JESÚS DE LA CRUZ RANGEL**  
**JESÚS ÁLVAREZ GARZA**  
EM07024 **VALENTIN VILLA GAYTÁN**  
Trabajadores





# Subdirección de Intendencia

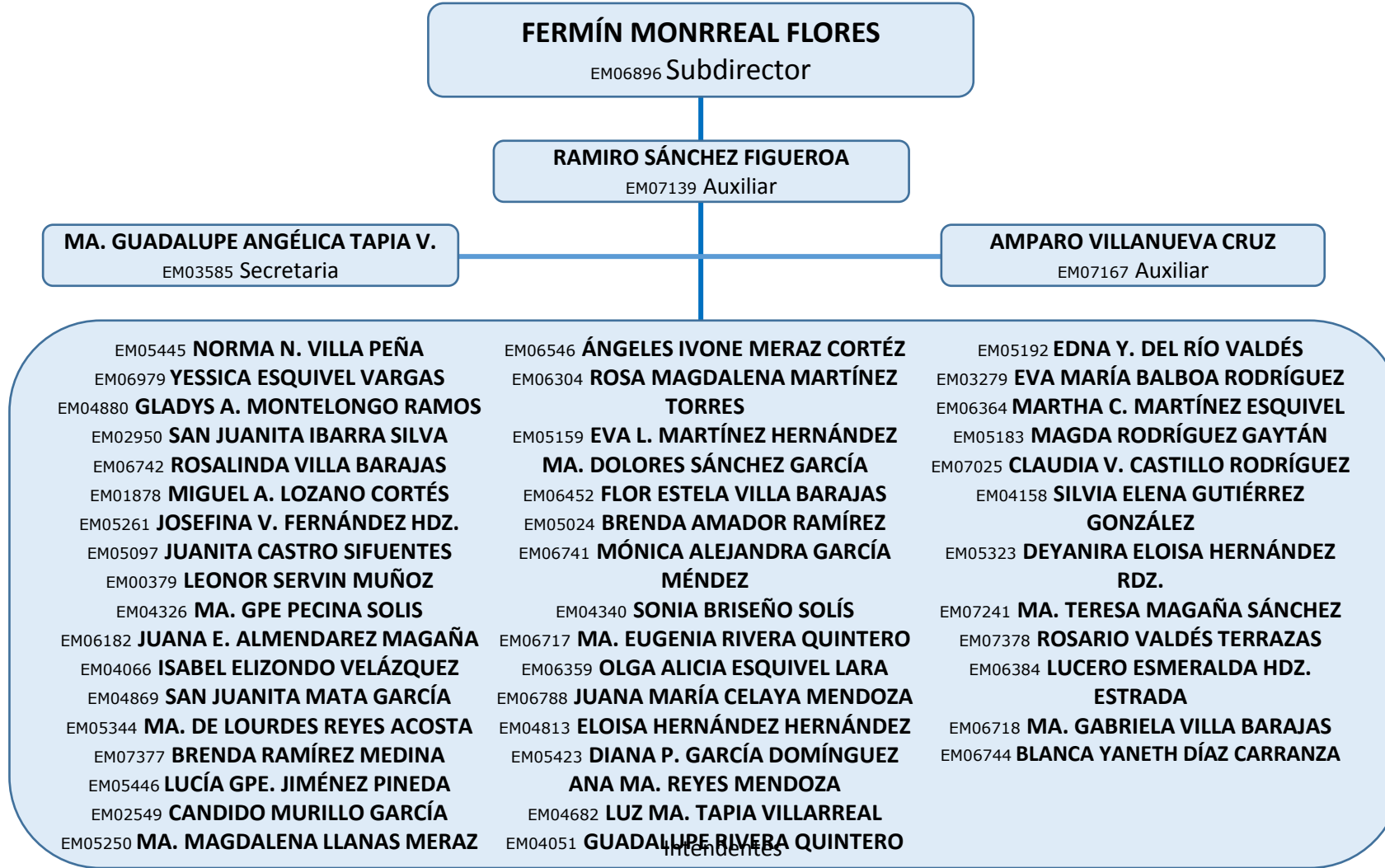





# Subdirección de Legal Tenencia de la Tierra, Control de Inventarios y Panteones (1)

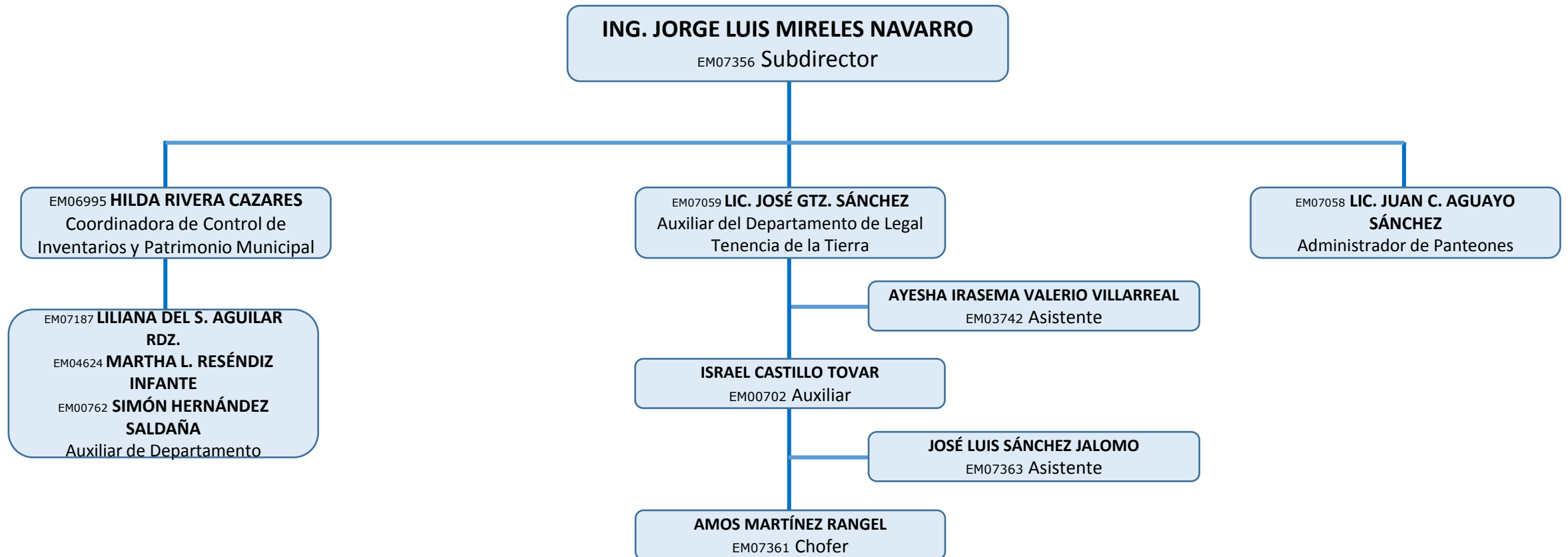



# Subdirección de Legal Tenencia de la Tierra, Control de Inventarios y Panteones (2)



**ING. JORGE LUIS MIRELES NAVARRO**

EM07356 Subdirector

**LIC. JUAN C. AGUAYO SÁNCHEZ**

EM07058 Administrador de Panteones

**EFRAÍN FLORES JIMÉNEZ**

EM07210 Jefe Panteón Guadalupe

Sagrado Corazón

Panteón Ejidal

**SALVADOR GUERRERO LÓPEZ**

EM07211 Auxiliar Administrativo

**NANCY VALLEJO ANTILLANO**

EM07218 Secretaria

EM04743 **JUAN JOSÉ LÓPEZ LIRA**

EM01251 **JOSÉ A. SÁNCHEZ  
MALDONADO**  
Veladores

EM07223 **RAMÓN SUÁREZ**

Auxiliar Administrativo

EM07057 **VIRGINIA GARZA SALAZAR**

EM07057 Auxiliar de Limpieza

EM01926 **ARTURO MARTÍNEZ NAVARRO**

**ROGELIO MELÉNDEZ VALLEJO**

EM03218 **LUIS MIGUEL MARTÍNEZ**

**ESPARZA**

EM04605 **JESÚS A. DELGADO JUÁREZ**

EM05314 **MARIO A. LOZANO ROMERO**

EM05437 **SALVADOR MARTÍNEZ ESQUIVEL**

EM03929 **MARTÍN SALAZAR MARTÍNEZ**

Jardineros

EM00371 **ELIAS ROMO MONTALVO**

EM07006 **ESPIRIDÓN IBARRA SEGOVIA**

EM05322 **APOLINAR MENDOZA**

**FLORES**

EM05161 **SERGIO SILLAS VÁZQUEZ**

EM07431 **PEDRO PINEDA GARCÍA**

Veladores

EM04325 **EUSEBIO LEIJA REYES**

EM02052 **ROBERTO ANAYA RIVERA**

EM04325 **EUSEBIO LEIJA MARTÍNEZ**

Jardinero



# Coordinación de Adulto Mayor y Personas con Discapacidad

