# MUNICIPIO MUNICIPAL
# SAN PEDRO

## TOMO I

## CUENTA PUBLICA

## EJERCICIO FISCAL

## 2022

PRESIDENCIA MUNICIPAL SAN PEDRO
CUENTA PÚBLICA EJERCICIO 2022

# TOMO I MUNICIPIO
# I. INFORMACIÓN CONTABLE
## a)- Estado de Situación Financiera

**San Pedro, Coahuila.**

**Estado de Situación Financiera**

**Al 31 de diciembre de 2022 y 2021**

**(Cifras en Pesos)**

| Concepto | 2022 | 2021 | Concepto | 2022 | 2021 |
|---|---|---|---|---|---|
| **ACTIVO** | | | **PASIVO** | | |
| **Activo Circulante** | | | **Pasivo Circulante** | | |
| Efectivo y Equivalentes | 14,040,299.36 | 2,913,401.89 | Cuentas por Pagar a Corto Plazo | 100,703,484.34 | 92,954,031.37 |
| Derechos a Recibir Efectivo o Equivalentes | 43,809,586.42 | 43,713,546.81 | Documentos por Pagar a Corto Plazo | 0.00 | 0.00 |
| Derechos a Recibir Bienes o Servicios | 0.00 | 0.00 | Porción a Corto Plazo de la Deuda Pública a Largo Plazo | 0.00 | 0.00 |
| Inventarios | 0.00 | 0.00 | Títulos y Valores a Corto Plazo | 0.00 | 0.00 |
| Almacenes | 0.00 | 0.00 | Pasivos Diferidos a Corto Plazo | 0.00 | 0.00 |
| Estimación por Pérdida o Deterioro de Activos Circulantes | 0.00 | 0.00 | Fondos y Bienes de Terceros en Garantía y/o Administración a Corto Plazo | 0.00 | 0.00 |
| Otros Activos Circulantes | 0.00 | 0.00 | Provisiones a Corto Plazo | 0.00 | 0.00 |
| | | | Otros Pasivos a Corto Plazo | 0.00 | 0.00 |
| **Total de Activos Circulantes** | **57,849,885.78** | **46,626,948.70** | | | |
| | | | **Total de Pasivos Circulantes** | **100,703,484.34** | **92,954,031.37** |
| **Activo No Circulante** | | | | | |
| Inversiones Financieras a Largo Plazo | 0.00 | 0.00 | **Pasivo No Circulante** | | |
| Derechos a Recibir Efectivo o Equivalentes a Largo Plazo | 0.00 | 0.00 | Cuentas por Pagar a Largo Plazo | 0.00 | 0.00 |
| Bienes Inmuebles, Infraestructura y Construcciones en Proceso | 551,409,414.88 | 469,703,435.75 | Documentos por Pagar a Largo Plazo | 0.00 | 0.00 |
| Bienes Muebles | 74,748,059.59 | 73,416,710.21 | Deuda Pública a Largo Plazo | 0.00 | 5,532,488.79 |
| Activos Intangibles | 0.00 | 0.00 | Pasivos Diferidos a Largo Plazo | 0.00 | 0.00 |
| Depreciación, Deterioro y Amortización Acumulada de Bienes | -78,414,905.15 | -66,508,124.21 | Fondos y Bienes de Terceros en Garantía y/o en Administración a Largo Plazo | 0.00 | 0.00 |
| Activos Diferidos | 0.00 | 0.00 | Provisiones a Largo Plazo | 0.00 | 0.00 |
| Estimación por Pérdida o Deterioro de Activos no Circulantes | 0.00 | 0.00 | | | |
| Otros Activos no Circulantes | 0.00 | 0.00 | **Total de Pasivos No Circulantes** | **0.00** | **5,532,488.79** |
| **Total de Activos No Circulantes** | **547,742,569.32** | **476,612,021.75** | **Total del Pasivo** | **100,703,484.34** | **98,486,520.16** |
| **Total del Activo** | **605,592,455.10** | **523,238,970.45** | **HACIENDA PÚBLICA/PATRIMONIO** | | |
| | | | **Hacienda Pública/Patrimonio Contribuido** | **0.00** | **0.00** |
| | | | Aportaciones | 0.00 | 0.00 |
| | | | Donaciones de Capital | 0.00 | 0.00 |
| | | | Actualización de la Hacienda Pública/Patrimonio | 0.00 | 0.00 |
| | | | **Hacienda Pública/Patrimonio Generado** | **504,888,970.76** | **424,752,450.29** |
| | | | Resultados del Ejercicio (Ahorro/ Desahorro) | 100,827,406.52 | 21,170,450.35 |
| | | | Resultados de Ejercicios Anteriores | 597,971,348.53 | 576,863,544.18 |
| | | | Revalúos | 208,568,481.37 | 208,568,481.37 |
| | | | Reservas | 0.00 | 0.00 |
| | | | Rectificaciones de Resultados de Ejercicios Anteriores | -402,478,265.66 | -381,850,025.61 |
| | | | **Exceso o Insuficiencia en la Actualización de la Hacienda Pública/Patrimonio** | **0.00** | **0.00** |
| | | | Resultado por Posición Monetaria | 0.00 | 0.00 |
| | | | Resultado por Tenencia de Activos no Monetarios | 0.00 | 0.00 |
| | | | **Total Hacienda Pública/Patrimonio** | **504,888,970.76** | **424,752,450.29** |
| | | | **Total del Pasivo y Hacienda Pública/Patrimonio** | **605,592,455.10** | **523,238,970.45** |

Bajo protesta de decir verdad declaramos que los Estados Financieros y sus notas, son razonablemente correctos y son responsabilidad del emisor.

C.P. DAVID RUIZ MEJIA
PRESIDENTE MUNICIPAL

C.P. CESAR FABIAN PINEDA SERNA TESORERO
TESORERO MUNICIPAL

LIC. GEOVANI CRUZ QUISTIAN
COMISIONADO DE HACIENDA

LIC. PEDRO SAMUEL GAMEZ HERRERA
CONTRALOR MUNICIPAL

PRESIDENCIA MUNICIPAL SAN PEDRO
CUENTA PÚBLICA EJERCICIO 2022

# TOMO I MUNICIPIO
# I. INFORMACIÓN CONTABLE
## b)- Estado de Actividades

**San Pedro, Coahuila.**
**Estado de Actividades**
**Del 01 de enero al 31 de diciembre de 2022 y 2021**
**(Cifras en Pesos)**

| Concepto | 2022 | 2021 |
|---|---|---|
| INGRESOS Y OTROS BENEFICIOS | | |
| **Ingresos de Gestión** | **52,958,305.06** | **29,272,005.65** |
| Impuestos | 24,942,615.98 | 15,708,346.49 |
| Cuotas y Aportaciones de Seguridad Social | 0.00 | 0.00 |
| Contribuciones de Mejoras | 55,362.00 | 441,546.00 |
| Derechos | 15,033,187.75 | 10,279,135.51 |
| Productos | 11,297,434.45 | 1,645,338.68 |
| Aprovechamientos | 1,629,704.88 | 1,197,638.97 |
| Ingresos por Venta de Bienes y Prestación de Servicios | 0.00 | 0.00 |
| **Participaciones, Aportaciones, Convenios, Incentivos Derivados de la Colaboración Fiscal, Fondos Distintos de Aportaciones, Transferencias, Asignaciones, Subsidios y Subvenciones, y Pensiones y Jubilaciones** | **267,962,031.50** | **235,710,847.12** |
| Participaciones, Aportaciones, Convenios, Incentivos Derivados de la Colaboración Fiscal y Fondos Distintos de Aportaciones | 267,962,031.50 | 235,710,847.12 |
| Transferencias, Asignaciones, Subsidios y Subvenciones, y Pensiones y Jubilaciones | 0.00 | 0.00 |
| **Otros Ingresos y Beneficios** | **0.00** | **0.00** |
| Ingresos Financieros | 0.00 | 0.00 |
| Incremento por Variación de Inventarios | 0.00 | 0.00 |
| Disminución del Exceso de Estimaciones por Pérdida o Deterioro u Obsolescencia | 0.00 | 0.00 |
| Disminución del Exceso de Provisiones | 0.00 | 0.00 |
| Otros Ingresos y Beneficios Varios | 0.00 | 0.00 |
| **Total de Ingresos y Otros Beneficios** | **320,920,336.56** | **264,982,852.77** |
| GASTOS Y OTRAS PÉRDIDAS | | |
| **Gastos de Funcionamiento** | **182,226,654.45** | **164,950,228.29** |
| Servicios Personales | 102,677,849.42 | 107,039,699.71 |
| Materiales y Suministros | 18,686,091.26 | 22,761,435.95 |
| Servicios Generales | 60,862,713.77 | 35,149,092.63 |
| **Transferencias, Asignaciones, Subsidios y Otras Ayudas** | **25,652,810.86** | **18,819,523.30** |
| Transferencias Internas y Asignaciones al Sector Público | 0.00 | 0.00 |
| Transferencias al Resto del Sector Público | 0.00 | 0.00 |
| Subsidios y Subvenciones | 3,146,035.81 | 1,955,646.54 |
| Ayudas Sociales | 4,074,275.12 | 1,781,690.58 |
| Pensiones y Jubilaciones | 18,432,499.95 | 15,082,186.18 |
| Transferencias a Fideicomisos, Mandatos y Contratos Análogos | 0.00 | 0.00 |
| Transferencias a la Seguridad Social | 0.00 | 0.00 |
| Donativos | 0.00 | 0.00 |
| Transferencias al Exterior | 0.00 | 0.00 |
| **Participaciones y Aportaciones** | **0.00** | **0.00** |
| Participaciones | 0.00 | 0.00 |
| Aportaciones | 0.00 | 0.00 |
| Convenios | 0.00 | 0.00 |
| **Intereses, Comisiones y Otros Gastos de la Deuda Pública** | **306,683.77** | **712,316.74** |
| Intereses de la Deuda Pública | 306,683.77 | 712,316.74 |
| Comisiones de la Deuda Pública | 0.00 | 0.00 |
| Gastos de la Deuda Pública | 0.00 | 0.00 |
| Costo por Coberturas | 0.00 | 0.00 |
| Apoyos Financieros | 0.00 | 0.00 |
| **Otros Gastos y Pérdidas Extraordinarias** | **11,906,780.94** | **59,330,334.09** |
| Estimaciones, Depreciaciones, Deterioros, Obsolescencia y Amortizaciones | 11,906,780.94 | 59,330,334.09 |
| Provisiones | 0.00 | 0.00 |
| Disminución de Inventarios | 0.00 | 0.00 |
| Aumento por Insuficiencia de Estimaciones por Pérdida o Deterioro u Obsolescencia | 0.00 | 0.00 |
| Aumento por Insuficiencia de Provisiones | 0.00 | 0.00 |
| Otros Gastos | 0.00 | 0.00 |
| **Inversión Pública** | **0.00** | **0.00** |
| Inversión Pública no Capitalizable | 0.00 | 0.00 |
| **Total de Gastos y Otras Pérdidas** | **220,092,930.04** | **243,812,402.42** |
| **Resultados del Ejercicio (Ahorro/Desahorro)** | **100,827,406.52** | **21,170,450.35** |

Bajo protesta de decir verdad declaramos que los Estados Financieros y sus notas, son razonablemente correctos y son responsabilidad del emisor.

C.P. DAVID RUIZ MEJIA
PRESIDENTE MUNICIPAL

C.P. CESAR FABIAN PINEDA SERNA TESORERO
TESORERO MUNICIPAL

LIC. GEOVANI CRUZ QUISTIAN
COMISIONADO DE HACIENDA

LIC. PEDRO PABLO GAMEZ HERRERA
CONTRALOR MUNICIPAL

PRESIDENCIA MUNICIPAL SAN PEDRO
CUENTA PÚBLICA EJERCICIO 2022

# TOMO I MUNICIPIO
# I. INFORMACIÓN CONTABLE
## c)- Estado de Variación en la Hacienda Pública

**San Pedro, Coahuila.**
**Estado de Variación en la Hacienda Pública**
**Del 01 de enero al 31 de diciembre de 2022**
**(Cifras en Pesos)**

| Concepto | Hacienda Pública / Patrimonio Contribuido | Hacienda Pública / Patrimonio Generado de Ejercicios Anteriores | Hacienda Pública / Patrimonio Generado del Ejercicio | Exceso o Insuficiencia en la Actualización de la Hacienda Pública / Patrimonio | Total |
|---|---|---|---|---|---|
| | | | | | |
| **Hacienda Pública / Patrimonio Contribuido Neto de 2021** | **0.00** | | | | **0.00** |
| Aportaciones | 0.00 | | | | 0.00 |
| Donaciones de Capital | 0.00 | | | | 0.00 |
| Actualización de la Hacienda Pública/Patrimonio | 0.00 | | | | 0.00 |
| | | | | | |
| **Hacienda Pública / Patrimonio Generado Neto de 2021** | | **403,581,999.94** | **21,170,450.35** | | **424,752,450.29** |
| Resultados del Ejercicio (Ahorro/Desahorro) | | | 21,170,450.35 | | 21,170,450.35 |
| Resultados de Ejercicios Anteriores | | 576,863,544.18 | | | 576,863,544.18 |
| Revalúos | | 208,568,481.37 | | | 208,568,481.37 |
| Reservas | | 0.00 | | | 0.00 |
| Rectificaciones de Resultados de Ejercicios Anteriores | | -381,850,025.61 | | | -381,850,025.61 |
| | | | | | |
| **Exceso o Insuficiencia en la Actualización de la Hacienda Pública / Patrimonio Neto de 2021** | | | | **0.00** | **0.00** |
| Resultado por Posición Monetaria | | | | 0.00 | 0.00 |
| Resultado por Tenencia de Activos no Monetarios | | | | 0.00 | 0.00 |
| | | | | | |
| **Hacienda Pública / Patrimonio Neto Final de 2021** | **0.00** | **403,581,999.94** | **21,170,450.35** | **0.00** | **424,752,450.29** |
| | | | | | |
| **Cambios en la Hacienda Pública / Patrimonio Contribuido Neto de 2022** | **0.00** | | | | **0.00** |
| Aportaciones | 0.00 | | | | 0.00 |
| Donaciones de Capital | 0.00 | | | | 0.00 |
| Actualización de la Hacienda Pública/Patrimonio | 0.00 | | | | 0.00 |
| | | | | | |
| **Variaciones de la Hacienda Pública / Patrimonio Generado Neto de 2022** | | **21,107,804.35** | **59,028,716.12** | | **80,136,520.47** |
| Resultados del Ejercicio (Ahorro/Desahorro) | | | 100,827,406.52 | | 100,827,406.52 |
| Resultados de Ejercicios Anteriores | | 21,107,804.35 | -21,170,450.35 | | -62,646.00 |
| Revalúos | | | 0.00 | | 0.00 |
| Reservas | | | 0.00 | | 0.00 |
| Rectificaciones de Resultados de Ejercicios Anteriores | | | -20,628,240.05 | | -20,628,240.05 |
| | | | | | |
| **Cambios en el Exceso o Insuficiencia en la Actualización de la Hacienda Pública / Patrimonio Neto de 2022** | | | | **0.00** | **0.00** |
| Resultado por Posición Monetaria | | | | 0.00 | 0.00 |
| Resultado por Tenencia de Activos no Monetarios | | | | 0.00 | 0.00 |
| | | | | | |
| **Hacienda Pública / Patrimonio Neto Final de 2022** | **0.00** | **424,689,804.29** | **80,199,166.47** | **0.00** | **504,888,970.76** |

Bajo protesta de decir verdad declaramos que los Estados Financieros y sus notas, son razonablemente correctos y son responsabilidad del emisor

C.P. DAVID RUIZ MEJIA
PRESIDENTE MUNICIPAL

C.P. CESAR FABIAN PINEDA SERNA
TESORERO MUNICIPAL

LIC. GEOVANI CRUZ QUISTIAN
COMISIONADO DE HACIENDA

LIC. PEDRO PABLO GAMEZ HERRERA
CONTRALOR MUNICIPAL

PRESIDENCIA MUNICIPAL SAN PEDRO
CUENTA PÚBLICA EJERCICIO 2022

# TOMO I MUNICIPIO
# I. INFORMACIÓN CONTABLE
## d)- Estado de Cambios en la Situación Financiera

**San Pedro, Coahuila.**
**Estado de Cambios en la Situación Financiera**
**Del 01 de enero al 31 de diciembre de 2022**
**(Cifras en Pesos)**

| Concepto | Origen | Aplicación |
|---|---|---|
| **ACTIVO** | **11,906,780.94** | **94,260,266.59** |
| **Activo Circulante** | **0.00** | **11,222,937.08** |
| Efectivo y Equivalentes | 0.00 | 11,126,897.47 |
| Derechos a Recibir Efectivo o Equivalentes | 0.00 | 96,039.61 |
| Derechos a Recibir Bienes o Servicios | 0.00 | 0.00 |
| Inventarios | 0.00 | 0.00 |
| Almacenes | 0.00 | 0.00 |
| Estimación por Pérdida o Deterioro de Activos Circulantes | 0.00 | 0.00 |
| Otros Activos Circulantes | 0.00 | 0.00 |
| **Activo No Circulante** | **11,906,780.94** | **83,037,328.51** |
| Inversiones Financieras a Largo Plazo | 0.00 | 0.00 |
| Derechos a Recibir Efectivo o Equivalentes a Largo Plazo | 0.00 | 0.00 |
| Bienes Inmuebles, Infraestructura y Construcciones en Proceso | 0.00 | 81,705,979.13 |
| Bienes Muebles | 0.00 | 1,331,349.38 |
| Activos Intangibles | 0.00 | 0.00 |
| Depreciación, Deterioro y Amortización Acumulada de Bienes | 11,906,780.94 | 0.00 |
| Activos Diferidos | 0.00 | 0.00 |
| Estimación por Pérdida o Deterioro de Activos no Circulantes | 0.00 | 0.00 |
| Otros Activos no Circulantes | 0.00 | 0.00 |
| **PASIVO** | **7,749,452.97** | **5,532,488.79** |
| **Pasivo Circulante** | **7,749,452.97** | **0.00** |
| Cuentas por Pagar a Corto Plazo | 7,749,452.97 | 0.00 |
| Documentos por Pagar a Corto Plazo | 0.00 | 0.00 |
| Porción a Corto Plazo de la Deuda Pública a Largo Plazo | 0.00 | 0.00 |
| Títulos y Valores a Corto Plazo | 0.00 | 0.00 |
| Pasivos Diferidos a Corto Plazo | 0.00 | 0.00 |
| Fondos y Bienes de Terceros en Garantía y/o Administración a Corto Plazo | 0.00 | 0.00 |
| Provisiones a Corto Plazo | 0.00 | 0.00 |
| Otros Pasivos a Corto Plazo | 0.00 | 0.00 |
| **Pasivo No Circulante** | **0.00** | **5,532,488.79** |
| Cuentas por Pagar a Largo Plazo | 0.00 | 0.00 |
| Documentos por Pagar a Largo Plazo | 0.00 | 0.00 |
| Deuda Pública a Largo Plazo | 0.00 | 5,532,488.79 |
| Pasivos Diferidos a Largo Plazo | 0.00 | 0.00 |
| Fondos y Bienes de Terceros en Garantía y/o en Administración a Largo Plazo | 0.00 | 0.00 |
| Provisiones a Largo Plazo | 0.00 | 0.00 |
| **HACIENDA PÚBLICA/PATRIMONIO** | **100,764,760.52** | **20,628,240.05** |
| **Hacienda Pública/Patrimonio Contribuido** | **0.00** | **0.00** |
| Aportaciones | 0.00 | 0.00 |
| Donaciones de Capital | 0.00 | 0.00 |
| Actualización de la Hacienda Pública/Patrimonio | 0.00 | 0.00 |
| **Hacienda Pública/Patrimonio Generado** | **100,764,760.52** | **20,628,240.05** |
| Resultados del Ejercicio (Ahorro/ Desahorro) | 79,656,956.17 | 0.00 |
| Resultados de Ejercicios Anteriores | 21,107,804.35 | 0.00 |
| Revalúos | 0.00 | 0.00 |
| Reservas | 0.00 | 0.00 |
| Rectificaciones de Resultados de Ejercicios Anteriores | 0.00 | 20,628,240.05 |
| **Exceso o Insuficiencia en la Actualización de la Hacienda Pública/Patrimonio** | **0.00** | **0.00** |
| Resultado por Posición Monetaria | 0.00 | 0.00 |
| Resultado por Tenencia de Activos no Monetarios | 0.00 | 0.00 |

Bajo protesta de decir verdad declaramos que los Estados Financieros y sus notas, son razonablemente correctos y son responsabilidad del emisor.

C.P. DAVID RUIZ MEJIA
PRESIDENTE MUNICIPAL

C.P. CESAR FABIAN PINEDA SERNA
TESORERO MUNICIPAL

LIC. GEOVANA RUIZ QUISTIAN
COMISIONADO DE HACIENDA

LIC. PEDRO PABLO GAMEZ HERRERA
CONTRALOR MUNICIPAL

PRESIDENCIA MUNICIPAL SAN PEDRO
CUENTA PÚBLICA EJERCICIO 2022

# TOMO I MUNICIPIO
# I. INFORMACIÓN CONTABLE
## e)- Estado de Flujos de Efectivo

**San Pedro, Coahuila.**
**Estado de Flujos de Efectivo**
**Del 01 de enero al 31 de diciembre de 2022 y 2021**
**(Cifras en Pesos)**

| Concepto | 2022 | 2021 |
|---|---|---|
| **Flujos de Efectivo de las Actividades de Operación** | | |
| **Origen** | **414,992,231.23** | **654,122,848.99** |
| Impuestos | 24,942,615.98 | 15,708,346.49 |
| Cuotas y Aportaciones de Seguridad Social | 0.00 | 0.00 |
| Contribuciones de Mejoras | 55,362.00 | 441,546.00 |
| Derechos | 15,033,187.75 | 10,279,135.51 |
| Productos | 11,297,434.45 | 1,645,338.68 |
| Aprovechamientos | 1,629,704.88 | 1,197,638.97 |
| Ingresos por Venta de Bienes y Prestación de Servicios | 0.00 | 0.00 |
| Participaciones, Aportaciones, Convenios, Incentivos Derivados de la Colaboración Fiscal y Fondos Distintos de Aportaciones | 267,962,031.50 | 235,710,847.12 |
| Transferencias, Asignaciones, Subsidios y Subvenciones, y Pensiones y Jubilaciones | 0.00 | 0.00 |
| Otros Orígenes de Operación | 94,071,894.67 | 389,139,996.22 |
| **Aplicación** | **315,792,160.10** | **589,584,012.26** |
| Servicios Personales | 102,541,105.81 | 107,039,699.71 |
| Materiales y Suministros | 18,587,671.07 | 21,882,695.40 |
| Servicios Generales | 59,763,271.13 | 33,587,745.48 |
| Transferencias Internas y Asignaciones al Sector Público | 0.00 | 0.00 |
| Transferencias al resto del Sector Público | 0.00 | 0.00 |
| Subsidios y Subvenciones | 3,146,035.81 | 1,955,646.54 |
| Ayudas Sociales | 3,964,833.37 | 1,740,488.54 |
| Pensiones y Jubilaciones | 18,432,499.95 | 15,082,186.18 |
| Transferencias a Fideicomisos, Mandatos y Contratos Análogos | 0.00 | 0.00 |
| Transferencias a la Seguridad Social | 0.00 | 0.00 |
| Donativos | 0.00 | 0.00 |
| Transferencias al Exterior | 0.00 | 0.00 |
| Participaciones | 0.00 | 0.00 |
| Aportaciones | 0.00 | 0.00 |
| Convenios | 0.00 | 0.00 |
| Otras Aplicaciones de Operación | 109,356,742.96 | 408,295,550.41 |
| **Flujos Netos de Efectivo por Actividades de Operación** | **99,200,071.13** | **64,538,836.73** |
| **Flujos de Efectivo de las Actividades de Inversión** | | |
| **Origen** | **0.00** | **0.00** |
| Bienes Inmuebles, Infraestructura y Construcciones en Proceso | 0.00 | 0.00 |
| Bienes Muebles | 0.00 | 0.00 |
| Otros Orígenes de Inversión | 0.00 | 0.00 |
| **Aplicación** | **82,234,001.02** | **61,211,624.56** |
| Bienes Inmuebles, Infraestructura y Construcciones en Proceso | 80,902,651.64 | 59,612,559.62 |
| Bienes Muebles | 1,331,349.38 | 1,599,064.94 |
| Otras Aplicaciones de Inversión | 0.00 | 0.00 |
| **Flujos Netos de Efectivo por Actividades de Inversión** | **-82,234,001.02** | **-61,211,624.56** |
| **Flujos de Efectivo de las Actividades de Financiamiento** | | |
| **igen** | **0.00** | **0.00** |
| Endeudamiento Neto | 0.00 | 0.00 |
| Interno | 0.00 | 0.00 |
| Externo | 0.00 | 0.00 |
| Otros Orígenes de Financiamiento | 0.00 | 0.00 |
| **Aplicación** | **5,839,172.64** | **6,244,805.26** |
| Servicios de la Deuda | 5,839,172.64 | 6,244,805.26 |
| Interno | 5,839,172.64 | 6,244,805.26 |
| Externo | 0.00 | 0.00 |
| Otras Aplicaciones de Financiamiento | 0.00 | 0.00 |
| **Flujos Netos de Efectivo por Actividades de Financiamiento** | **-5,839,172.64** | **-6,244,805.26** |
| **Incremento/Disminución Neta en el Efectivo y Equivalentes al Efectivo** | **11,126,897.47** | **-2,917,593.09** |
| **Efectivo y Equivalentes al Efectivo al Inicio del Ejercicio** | **2,913,401.89** | **5,830,994.98** |
| **Efectivo y Equivalentes al Efectivo al Final del Ejercicio** | **14,040,299.36** | **2,913,401.89** |

Bajo protesta de decir verdad declaramos que los Estados Financieros y sus notas, son razonablemente correctos y son responsabilidad del emisor.

C.P. DAVID RUIZ MEJIA
PRESIDENTE MUNICIPAL

C.P. CESAR FABIAN PINEDA SERNA
TESORERO MUNICIPAL

LIC. GEOVANA CRUZ QUISTIAN
COMISIONADO DE HACIENDA

LIC. PEDRO PABLO GAMEZ HERRERA
CONTRALOR MUNICIPAL

PRESIDENCIA MUNICIPAL SAN PEDRO
CUENTA PÚBLICA EJERCICIO 2022

# TOMO I MUNICIPIO
# I. INFORMACIÓN CONTABLE
## f)- Estado Analítico del Activo

**San Pedro, Coahuila.**

**Estado Analítico del Activo**

**Del 01 de enero al 31 de diciembre de 2022**

**(Cifras en Pesos)**

| Concepto | Saldo Inicial | Cargos del Periodo | Abonos del Periodo | Saldo Final | Variación del Periodo |
|---|---|---|---|---|---|
| ACTIVO | **523,238,970.45** | **1,275,524,486.84** | **1,193,171,002.19** | **605,592,455.10** | **82,353,484.65** |
| **Activo Circulante** | **46,626,948.70** | **1,192,487,158.33** | **1,181,264,221.25** | **57,849,885.78** | **11,222,937.08** |
| Efectivo y Equivalentes | 2,913,401.89 | 870,499,481.39 | 859,372,563.92 | 14,040,299.36 | 11,126,897.47 |
| Derechos a Recibir Efectivo o Equivalentes | 43,713,546.81 | 321,987,696.94 | 321,891,657.33 | 43,809,586.42 | 96,039.61 |
| Derechos a Recibir Bienes o Servicios | 0.00 | 0.00 | 0.00 | 0.00 | 0.00 |
| Inventarios | 0.00 | 0.00 | 0.00 | 0.00 | 0.00 |
| Almacenes | 0.00 | 0.00 | 0.00 | 0.00 | 0.00 |
| Estimación por Pérdida o Deterioro de Activos Circulantes | 0.00 | 0.00 | 0.00 | 0.00 | 0.00 |
| Otros Activos Circulantes | 0.00 | 0.00 | 0.00 | 0.00 | 0.00 |
| **Activo No Circulante** | **476,612,021.75** | **83,037,328.51** | **11,906,780.94** | **547,742,569.32** | **71,130,547.57** |
| Inversiones Financieras a Largo Plazo | 0.00 | 0.00 | 0.00 | 0.00 | 0.00 |
| Derechos a Recibir Efectivo o Equivalentes a Largo Plazo | 0.00 | 0.00 | 0.00 | 0.00 | 0.00 |
| Bienes Inmuebles, Infraestructura y Construcciones en Proceso | 469,703,435.75 | 81,705,979.13 | 0.00 | 551,409,414.88 | 81,705,979.13 |
| Bienes Muebles | 73,416,710.21 | 1,331,349.38 | 0.00 | 74,748,059.59 | 1,331,349.38 |
| Activos Intangibles | 0.00 | 0.00 | 0.00 | 0.00 | 0.00 |
| Depreciación, Deterioro y Amortización Acumulada de Bienes | -66,508,124.21 | 0.00 | 11,906,780.94 | -78,414,905.15 | -11,906,780.94 |
| Activos Diferidos | 0.00 | 0.00 | 0.00 | 0.00 | 0.00 |
| ación por Pérdida o Deterioro de Activos no antes | 0.00 | 0.00 | 0.00 | 0.00 | 0.00 |
| Otros Activos no Circulantes | 0.00 | 0.00 | 0.00 | 0.00 | 0.00 |

Bajo protesta de decir verdad declaramos que los Estados Financieros y sus notas, son razonablemente correctos y son responsabilidad del emisor

C.P. DAVID RUIZ MEJIA
PRESIDENTE MUNICIPAL

C.P. CESAR FABIAN PINEDA SERNA
TESORERO MUNICIPAL

LIC. GEOVANI CRUZ QUISTIAN
COMISIONADO DE HACIENDA

LIC. PEDRO PABLO GAMEZ HERRERA
CONTRALOR MUNICIPAL

# TOMO I MUNICIPIO
# I. INFORMACIÓN CONTABLE
## g)- Estado Analítico de la Deuda y Otros Pasivos

**San Pedro, Coahuila.**
**Estado Analítico de la Deuda y Otros Pasivos**
**Del 01 de enero al 31 de diciembre de 2022**
**(Cifras en Pesos)**

| Denominación de las Deudas | Moneda de Contratación | Institución o País Acreedor | Saldo Inicial del Periodo | Saldo Final del Periodo |
|---|---|---|---|---|
| **DEUDA PÚBLICA** | | | | |
| **Corto Plazo** | | | | |
| **Deuda Interna** | | | **0.00** | **0.00** |
| Instituciones de Crédito | | | 0.00 | 0.00 |
| Títulos y Valores | | | 0.00 | 0.00 |
| Arrendamientos Financieros | | | 0.00 | 0.00 |
| **Deuda Externa** | | | **0.00** | **0.00** |
| Organismos Financieros Internacionales | | | 0.00 | 0.00 |
| Deuda Bilateral | | | 0.00 | 0.00 |
| Títulos y Valores | | | 0.00 | 0.00 |
| Arrendamientos Financieros | | | 0.00 | 0.00 |
| **Subtotal de Deuda Pública a Corto Plazo** | | | **0.00** | **0.00** |
| **Largo Plazo** | | | | |
| **Deuda Interna** | | | **5,532,488.79** | **0.00** |
| Instituciones de Crédito | | | 5,532,488.79 | 0.00 |
| Títulos y Valores | | | 0.00 | 0.00 |
| Arrendamientos Financieros | | | 0.00 | 0.00 |
| **Externa** | | | **0.00** | **0.00** |
| Organismos Financieros Internacionales | | | 0.00 | 0.00 |
| Deuda Bilateral | | | 0.00 | 0.00 |
| Títulos y Valores | | | 0.00 | 0.00 |
| Arrendamientos Financieros | | | 0.00 | 0.00 |
| **Subtotal de Deuda Pública a Largo Plazo** | | | **5,532,488.79** | **0.00** |
| **Total de Otros Pasivos** | | | **92,954,031.37** | **100,703,484.34** |
| **Total de Deuda Pública y Otros Pasivos** | | | **98,486,520.16** | **100,703,484.34** |

Bajo protesta de decir verdad declaramos que los Estados Financieros y sus notas, son razonablemente correctos y son responsabilidad del emisor.

C.P. DAVID RUIZ MEJIA
PRESIDENTE MUNICIPAL

C.P. CESAR FABIAN PINEDA SERNA
TESORERO MUNICIPAL

LIC. GEOVANI CRUZ QUISTIAN
COMISIONADO DE HACIENDA

LIC. PEDRO PABLO GAMEZ HERRERA
CONTRALOR MUNICIPAL

# TOMO I MUNICIPIO
# I. INFORMACIÓN CONTABLE
## h)- Notas de Desglose a los Estados Financieros

# Republicano Ayuntamiento de San Pedro

Los Estados Financieros del Municipio de San Pedro, Coahuila, proveen de información acerca de la situación financiera y los resultados de la gestión sobre el ejercicio de la Ley de Ingresos y del Presupuesto de Egresos 2022 a los principales usuarios de la misma, al Congreso del Estado de Coahuila de Zaragoza y a la ciudadanía en general.

De conformidad con lo establecido en la Ley General de Contabilidad Gubernamental (LGCG), y la Normatividad Emitida por el Consejo Nacional de Armonización Contable (CONAC), se presentan las Notas de Desglose a los Estados Financieros de este Municipio.

# NOTAS DE DESGLOSE A LOS ESTADOS FINANCIEROS

# AVANCE DE GESTIÓN FINANCIERA CORRESPONDIENTE AL EJERCICIO FISCAL 2022

| | | | |
|---|---|---|---|
| C.P. DAVID RUIZ MEJIA | LIC. GEOVANA CRUZ QUISTIAN. | C.P. CESAR FABIAN PINEDA SERNA | LIC. PEDRO PABLO GAMEZ HERRERA |
| PRESIDENTE MUNICIPAL | SINDICO MUNICIPAL | TESORERO MUNICIPAL | CONTRALOR MUNICIPAL |

"Bajo protesta de decir verdad declaramos que los Estados Financieros y sus notas, son razonablemente correctos y son responsabilidad del emisor"

# Republicano Ayuntamiento de San Pedro

# NOTAS AL ESTADO DE SITUACIÓN FINANCIERA

## ACTIVO

## EFECTIVO Y EQUIVALENTE

### ESF 01 Efectivo y Equivalente
**al 31 de Diciembre de 2022**

| Cuenta | Descripción | Total |
|---|---|---|
| **111** | **Efectivo y Equivalentes** | **14,040,299.36** |
| 1111 | Efectivo | 0.00 |
| **11111** | **Caja** | **0.00** |
| 11112 | Fondos Fijos De Caja | 0.00 |
| **1111208** | **Fondos Fijos De Caja - Empleados** | **0.00** |
| 1112 | Bancos/Tesorería | 6,114,930.42 |
| **11121** | **Bancos Moneda Nacional** | **6,114,930.42** |
| 1112102 | Bancos Moneda Nacional - Bancos | 0.00 |
| **1112104** | **Bancos Moneda Nacional - Contribuyentes** | **0.00** |
| 1112105 | Bancos Moneda Nacional - Cuentas Bancarias | 6,114,930.42 |
| **1112105** | **CB0124 - BANCOMER 159469885 INFRA 2008** | **167,360.00** |
| 1112105 | CB0132 - BANCOMER 00164081110 INFRA 2009 | 63,305.15 |
| **1112105** | **CB0142 - BANCOMER 0171079298 INFRAESTRUCTURA 2010** | **125,935.16** |
| 1112105 | CB0147 - BANCOMER 0174659481 ADQ ACT PROD 2010 | 49,004.79 |
| **1112105** | **CB0156 - BANCOMER 0180218030 INFRA 2011** | **526,678.00** |
| 1112105 | CB0170 - BANCOMER 0189079068 INFRAESTRUCTURA 2012 | 197,430.20 |
| **1112105** | **CB0174 - BANAMEX 4165096 PROGRAMA DESARROLLO ZONAS P** | **35,971.00** |
| 1112105 | CB0177 - BANAMEX 7590578 SUBSEMUN 2012 PROYECTOS | 941.25 |
| **1112105** | **CB0180 - BANAMEX 7002-3154550 PAIEI MUNICIPALIZADO 2** | **912.01** |
| 1112105 | CB0181 - BANAMEX 7005-1240519 INFRA 2013 | 21,883.40 |
| **1112105** | **CB0182 - BANAMEX 7005-1316817 FORTA 2013** | **112,997.11** |
| 1112105 | CB0195 - BANAMEX 7005-7001672 PRESTAMO | 9,731.03 |

C.P. DAVID RUIZ MEJIA
PRESIDENTE MUNICIPAL

LIC. GEOVANA CRUZ QUISTIAN.
SINDICO MUNICIPAL

C.P. CESAR FABIAN PINEDA SERNA
TESORERO MUNICIPAL

LIC. PEDRO PABLO GAMEZ HERRERA
CONTRALOR MUNICIPAL

"Bajo protesta de decir verdad declaramos que los Estados Financieros y sus notas, son razonablemente correctos y son responsabilidad del emisor"

# Republicano Ayuntamiento de San Pedro

| Cuenta | Descripción | Total |
|---|---|---|
| 1112105 | CB0196 - BANAMEX 7006-4679048 PROVEEDORES 2014 | 11,739.64 |
| 1112105 | CB0197 - BANAMEX 7006-4679056 SUELDOS 2014 | 1,419.74 |
| 1112105 | CB0198 - BANAMEX 7006-4679072 INFRA 2014 | 1.81 |
| 1112105 | CB0199 - BANAMEX 7006-4679064 FORTA 2014 | 0.75 |
| 1112105 | CB0204 - BANAMEX 7007-2218378 REHAB AUDITORIO MPAL | 68,522.87 |
| 1112105 | CB0206 - BANAMEX 7007-2323880 FOPEDEP 2014 | 47,084.54 |
| 1112105 | CB0216 - BANAMEX 7007-2690077 FONDO DE CONTINGENCIAS | 40,392.57 |
| 1112105 | CB0223 - BANAMEX 7007-7026604 CONTINGENCIAS 2 2014 | 143,566.90 |
| 1112105 | CB0225 - BANAMEX 7007-2899405 HABITAT 2014 | 24,537.30 |
| 1112105 | CB0236 - BANAMEX 7008-8319956 FONDO PAVIM Y DES MUN | 66,449.47 |
| 1112105 | CB0237 - BANAMEX 7008-8319980 FONDO DE CULTURA 2015 | 835.00 |
| 1112105 | CB0251 - BANAMEX 7009-8998217 CONTINGENCIAS 2015 (B) | 46,848.35 |
| 1112105 | CB0252 - BANAMEX 7009-0871402 HABITAT 2015 | 225,235.13 |
| 1112105 | CB0255 - BANAMEX 7008-8320024 FAIP PAVIM ASF ZONA UR | 120,730.08 |
| 1112105 | CB0256 - BANAMEX 7009-3145249 HABITAT MUNICIPAL 2015 | 11,356.35 |
| 1112105 | CB0257 - BANAMEX 7010-0343531 PROGRAMAS REGIONALES2 | 0.85 |
| 1112105 | CB0258 - BANAMEX 7010-2176411 FAIP 2 | 4,949.85 |
| 1112105 | CB0271 - BANAMEX 7011-4086892 HABITAT MUNICIPAL 2016 | 2,405.17 |
| 1112105 | CB0280 - BANAMEX 7011-1235315 HABITAT FEDERAL 2016 | 35,071.34 |
| 1112105 | CB0292 - BANAMEX 7011-8739831 FORTALECE 2017 | 118,222.51 |
| 1112105 | CB0293 - BANAMEX 7012-0841597 FOTALECE B 2017 | 90,938.44 |
| 1112105 | CB0309 - BANAMEX 7012-7904268 BANCO DE MATERIALES 20 | 1,076.08 |
| 1112105 | CB0310 - BANAMEX 7013-2236281 FONDO FORTA FIN INF B | 0.00 |
| 1112105 | CB0311 - BANAMEX 7013-3377733 FONDO MINERO REHAB PAV | 1,148.30 |
| 1112105 | CB0312 - BANAMEX 7013-4031253 RECURSOS PROPIOS 2019 | 0.00 |
| 1112105 | CB0319 - BANAMEX 181-8162316158 INV REC PROPIOS | 0.00 |
| 1112105 | CB0326 - BANAMEX 7014-1466397 RECURSOS PROPIOS 2020 | 0.00 |
| 1112105 | CB0327 - BANAMEX 7014-483905 SUELDOS 2020 | 98,562.00 |
| 1112105 | CB0334 - BANAMEX 111395808 INVERSION FORTA 2020 | 0.00 |
| 1112105 | CB0337 - BANAMEX 7014-6568252 REC PROPIOS 2021 | 232,643.72 |
| 1112105 | CB0338 - BANAMEX 7014-6256145 FONDO PARTICIPACIONES 2021 | 34.52 |
| 1112105 | CB0339 - BANAMEX 7014-5622806 FONDO INFRAESTRUCTURA 2021 | 0.00 |
| 1112105 | CB0340 - BANAMEX 7014-5558997 FONDO FORTALECIMIENTO 2021 | 0.00 |
| 1112105 | CB0343 - BANAMEX 7015-861274 REC PROPIOS 2022 | 83,866.44 |
| 1112105 | CB0344 - BANAMEX 7015-861266 PARTICIPACIONES 2022 | 59,142.41 |

C.P. DAVID RUIZ MEJIA
PRESIDENTE MUNICIPAL

LIC. GEOVANA CRUZ QUISTIAN.
SINDICO MUNICIPAL

C.P. CESAR FABIAN PINEDA SERNA
TESORERO MUNICIPAL

LIC. PEDRO PABLO GAMEZ HERRERA
CONTRALOR MUNICIPAL

"Bajo protesta de decir verdad declaramos que los Estados Financieros y sus notas, son razonablemente correctos y son responsabilidad del emisor"

# Republicano Ayuntamiento de San Pedro

| Cuenta | Descripción | Total |
|---|---|---|
| 1112105 | CB0345 - BANAMEX 7015-518502 INFRAESTRUCTURA 2022 | 9,396.12 |
| **1112105** | **CB0346 - BANAMEX 7015-518499 FORTALECIMIENTO 2022** | **6,272.51** |
| 1112105 | CB0347 - BANAMEX 7015-1060208 SUELDOS 2022 | 3,220,427.31 |
| **1112105** | **CB0348 - BANAMEX 8196406413 INVERSION FORTAMUN 2022** | **0.00** |
| 1112105 | CB0350 - BANAMEX 7015-1423807 CONCENTRADORA PROPIOS | 2.34 |
| **1112105** | **CB0351 - BANAMEX 111483396 INV CONCENTRADORA PROPIOS** | **0.00** |
| 1112105 | CB0352 - BANAMEX 7015-1748714 REGULARIZACION VEHICUL | 3,302.15 |
| **1112105** | **CB0353 - BANAMEX 8199153202 INV PARTICIPACIONES 2022** | **0.00** |
| 1112105 | CB0354 - BANCOMER 0119606025 INGRESOS PROPIOS 2022 | 26,598.76 |
| **1112106** | **Bancos Moneda Nacional - Dependencias Externas** | **0.00** |
| 1112110 | Bancos Moneda Nacional - Otros | 0.00 |
| **1112112** | **Bancos Moneda Nacional - Proveedores** | **0.00** |
| 1112115 | Bancos Moneda Nacional - Departamentos | 0.00 |
| **1112115** | **DEP0101 - PRESIDENCIA** | **0.00** |
| 1112117 | Bancos Moneda Nacional - Cajas De Ingresos | 0.00 |
| **11122** | **Bancos Moneda Extranjera** | **0.00** |
| 1113 | Bancos/Dependencias y Otros | 0.00 |
| **11131** | **Bancos Moneda Nacional** | **0.00** |
| 11132 | Bancos Moneda Extranjera | 0.00 |
| **1114** | **Inversiones Temporales (Hasta 3 meses)** | **7,893,399.11** |
| 11141 | Inversiones En Moneda Nacional Cp | 7,893,399.11 |
| **1114105** | **Inversiones En Moneda Nacional Cp - Cuentas Bancarias** | **7,893,399.11** |
| 1114105 | CB0201 - BANAMEX 7955720550 INV SUELDOS | 204.30 |
| **1114105** | **CB0312 - BANAMEX 7013-4031253 RECURSOS PROPIOS 2019** | **0.00** |
| 1114105 | CB0319 - BANAMEX 181-8162316158 INV REC PROPIOS | 0.00 |
| **1114105** | **CB0324 - BANAMEX 7013-6526764 REC PROP 2019** | **0.00** |
| 1114105 | CB0341 - BANAMEX 8189375088 INVERSION INFRA 2021 | 0.00 |
| **1114105** | **CB0342 - BANAMEX 8189375450 INVERSION FORTA 2021** | **0.00** |
| 1114105 | CB0344 - BANAMEX 7015-861266 PARTICIPACIONES 2022 | 0.00 |
| **1114105** | **CB0345 - BANAMEX 7015-518502 INFRAESTRUCTURA 2022** | **0.00** |
| 1114105 | CB0346 - BANAMEX 7015-518499 FORTALECIMIENTO 2022 | 0.00 |
| **1114105** | **CB0348 - BANAMEX 8196406413 INVERSION FORTAMUN 2022** | **0.00** |
| 1114105 | CB0349 - BANAMEX 8196406405 INVERSION INFRA 2022 | 0.00 |
| **1114105** | **CB0350 - BANAMEX 7015-1423807 CONCENTRADORA PRORIOS** | **0.00** |

C.P. DAVID RUIZ MEJIA
PRESIDENTE MUNICIPAL

LIC. GEOVANA CRUZ QUISTIAN.
SINDICO MUNICIPAL

C.P. CESAR FABIAN PINEDA SERNA
TESORERO MUNICIPAL

LIC. PEDRO PABLO GAMEZ HERRERA
CONTRALOR MUNICIPAL

"Bajo protesta de decir verdad declaramos que los Estados Financieros y sus notas, son razonablemente correctos y son responsabilidad del emisor"

# Republicano Ayuntamiento de San Pedro

| Cuenta | Descripción | Total |
|---|---|---|
| 1114105 | CB0351 - BANAMEX 111483396 INV CONCENTRADORA PROPIOS | 7,893,194.81 |
| **1114105** | **CB0353 - BANAMEX 8199153202 INV PARTICIPACIONES 2022** | **0.00** |
| 11142 | Inversiones En Moneda Extranjera Cp | 0.00 |
| **1115** | **Fondos con Afectación Específica** | **0.00** |
| 11151 | Fondo Destinado A Operaciones No Recurrentes | 0.00 |
| **1116** | **Depósitos de Fondos de Terceros en Garantía y/o Administración** | **31,969.83** |
| 11161 | Depósitos En Garantía | 31,969.83 |
| **1116112** | **Depósitos En Garantía - Proveedores** | **18,189.83** |
| 1116112 | PR1286 - SALVADOR ALFONSO DE LA O GONZALEZ | 14,450.00 |
| **1116112** | **PR1296 - JULIA MONSERRAT ALANIS MUÑIZ** | **3,739.83** |
| 1116114 | Depósitos En Garantía - Rentas | 13,780.00 |
| **1116114** | **RE0013 - ALICIA DORANTES CEPEDA** | **9,540.00** |
| 1116114 | RE0015 - RAFAEL HERNANDEZ FLORES | 4,240.00 |
| **11162** | **Depósitos En Administración** | **0.00** |
| 11163 | Depósitos Contingentes | 0.00 |
| **11164** | **Depósito De Fondos, Fideicomisos, Mandatos Y Análogo** | **0.00** |
| 11169 | Otros Depósitos De Fondos De Terceros | 0.00 |
| **1119** | **Otros Efectivos y Equivalentes** | **0.00** |

La relación de cuentas bancarias refleja cuentas que corresponden a remanentes de fondos federales de ejercicios anteriores y que están pendientes de reintegrar a la Tesorería de la Federación

C.P. DAVID RUIZ MEDIA
PRESIDENTE MUNICIPAL

LIC. GEOVANA CRUZ QUISTIAN.
SINDICO MUNICIPAL

C.P. CESAR FABIAN PINEDA SERNA
TESORERO MUNICIPAL

LIC. PEDRO PABLO GAMEZ HERRERA
CONTRALOR MUNICIPAL

"Bajo protesta de decir verdad declaramos que los Estados Financieros y sus notas, son razonablemente correctos y son responsabilidad del emisor"

# Republicano Ayuntamiento de San Pedro

## Derechos a Recibir Efectivo y Equivalentes y Bienes o Servicios a Recibir

### ESF 02 Derechos a Recibir Efectivo y Equivalentes y Bienes o Servicios a Recibir
**al 31 de Diciembre de 2022**

| Cuenta | Descripción | Total |
|---|---|---|
| **112** | **Derechos a Recibir Efectivo o Equivalentes** | **43,809,586.42** |
| 1121 | Inversiones Financieras de Corto Plazo | 0.00 |
| **1122** | **Cuentas por Cobrar a Corto Plazo** | **85,800.48** |
| 1123 | Deudores Diversos por Cobrar a Corto Plazo | 1,140,452.25 |
| **1124** | **Ingresos por Recuperar a Corto Plazo** | **0.00** |
| 1125 | Deudores por Anticipos de la Tesorería a Corto Plazo | 0.00 |
| **1126** | **Préstamos Otorgados a Corto Plazo** | **42,583,333.69** |
| 1129 | Otros Derechos a Recibir Efectivo o Equivalentes a Corto Plazo | 0.00 |

### ESF 03 Deudores Diversos
**al 31 de Diciembre de 2022**

| Cuenta | Descripción | Total |
|---|---|---|
| **112** | **Derechos a Recibir Efectivo o Equivalentes** | **43,809,586.42** |
| 1121 | Inversiones Financieras de Corto Plazo | 0.00 |
| **1122** | **Cuentas por Cobrar a Corto Plazo** | **85,800.48** |
| 1123 | Deudores Diversos por Cobrar a Corto Plazo | 1,140,452.25 |
| **1124** | **Ingresos por Recuperar a Corto Plazo** | **0.00** |
| 1125 | Deudores por Anticipos de la Tesorería a Corto Plazo | 0.00 |
| **1126** | **Préstamos Otorgados a Corto Plazo** | **42,583,333.69** |
| 1129 | Otros Derechos a Recibir Efectivo o Equivalentes a Corto Plazo | 0.00 |

C.P. DAVID RUIZ MEJIA
PRESIDENTE MUNICIPAL

LIC. GEOVANA CRUZ QUISTIAN.
SINDICO MUNICIPAL

C.P. CESAR FABIAN PINEDA SERNA
TESORERO MUNICIPAL

LIC. PEDRO PABLO GAMEZ HERRERA
CONTRALOR MUNICIPAL

"Bajo protesta de decir verdad declaramos que los Estados Financieros y sus notas, son razonablemente correctos y son responsabilidad del emisor"

En la cuenta contable 1126 de Préstamos Otorgados a Corto Plazo se registró un importe de $3,503,538.18 pesos m.n. según póliza de diario número 34448 del 31 de Enero 2017. Correspondiente al **Juicio Mercantil 29/2014 del 07 de febrero 2017**, promovido por la empresa ***Servicio el Ancora, S.A. de C.V.*** donde se determinó realizar un retiro a la cuenta bancaria número 7011-7756678 que corresponde al fondo de Infraestructura social del ejercicio 2017 a nombre de la Presidencia Municipal San Pedro.

# Bienes Disponibles para su Transformación o Consumo (Inventarios)

## ESF 4 Bienes Disponibles para su Transformación o Consumo (Inventarios)
### al 31 de Diciembre de 2022

| *Cuenta* | *Método de valuación* | *Monto* |
|---|---|---|
| *114* | INVENTARIOS | 0.00 |
| *1141* | Inventario de Mercancías para Venta | 0.00 |
| *1142* | INVENTARIO DE MERCANCÍAS TERMINADAS | 0.00 |
| *1143* | INVENTARIO DE MERCANCÍAS EN PROCESO DE ELABORACIÓN | 0.00 |
| *1144* | INVENTARIO DE MATERIAS PRIMAS, MATERIALES Y SUMINISTROS PARA PRODUCCIÓN | 0.00 |
| *1145* | Bienes en Tránsito | 0.00 |

**"Esta nota no aplica al municipio, ya que no realizó operaciones que afecten a estas cuentas."**

## ESF 5 Almacenes
### al 31 de Diciembre de 2022

| *Cuenta* | *Método de valuación* | *Monto* |
|---|---|---|
| *115* | ALMACENES | 0.00 |
| *1151* | ALMACÉN DE MATERIALES Y SUMINISTROS DE CONSUMO | 0.00 |

**"Esta nota no aplica al municipio, ya que no realizó operaciones que afecten a estas cuentas."**

| | | | |
|---|---|---|---|
| C.P. DAVID RUIZ MEJIA | LIC. GEOVANA CRUZ QUISTIAN. | C.P. CESAR FABIAN PINEDA SERNA | LIC. PEDRO PABLO GAMEZ HERRERA |
| PRESIDENTE MUNICIPAL | SINDICO MUNICIPAL | TESORERO MUNICIPAL | CONTRALOR MUNICIPAL |

"Bajo protesta de decir verdad declaramos que los Estados Financieros y sus notas, son razonablemente correctos y son responsabilidad del emisor"

# Republicano Ayuntamiento de San Pedro

## INVERSIONES FINANCIERAS

### ESF 6 Fideicomisos, Mandatos, Contratos Análogos
**al 31 de Diciembre de 2022**

| *Cuenta* | *Descripción* | *Monto* |
|---|---|---|
| *(En Blanco)* | | |

**"Esta nota no aplica al municipio, ya que no realizó operaciones que afecten a estas cuentas."**

### ESF 7 Inversiones Financieras
**al 31 de Diciembre de 2022**

| *Cuenta* | *Descripción* | *Monto* |
|---|---|---|
| *(En Blanco)* | | 0.00 |

**"Esta nota no aplica al municipio, ya que no realizó operaciones que afecten a estas cuentas."**

C.P. DAVID RUIZ MEJIA
PRESIDENTE MUNICIPAL

LIC. GEOVANA CRUZ QUISTIAN.
SINDICO MUNICIPAL

C.P. CESAR FABIAN PINEDA SERNA
TESORERO MUNICIPAL

LIC. PEDRO PABLO GAMEZ HERRERA
CONTRALOR MUNICIPAL

"Bajo protesta de decir verdad declaramos que los Estados Financieros y sus notas, son razonablemente correctos y son responsabilidad del emisor"

# Republicano Ayuntamiento de San Pedro

## BIENES MUEBLES, INMUEBLES E INTANGIBLES

### ESF 8 Bienes Inmuebles y Muebles
### al 31 de Diciembre de 2022

| Cuenta | Descripción | Saldo Inicial | Saldo Final | Flujo |
|---|---|---|---|---|
| 123 | Bienes Inmuebles, Infraestructura y Construcciones en Proceso | 469,703,435.75 | 551,409,414.88 | 81,705,979.13 |
| 1231 | Terrenos | 7,627,600.15 | 7,627,600.15 | 0.00 |
| 1232 | Viviendas | 0.00 | 0.00 | 0.00 |
| 1233 | Edificios no Habitacionales | 275,646,653.47 | 275,646,653.47 | 0.00 |
| 1234 | Infraestructura | 0.00 | 0.00 | 0.00 |
| 1235 | Construcciones en Proceso en Bienes de Dominio Público | 0.00 | 0.00 | 0.00 |
| 1236 | Construcciones en Proceso en Bienes Propios | 186,041,102.18 | 267,747,081.31 | 81,705,979.13 |
| 1239 | Otros Bienes Inmuebles | 388,079.95 | 388,079.95 | 0.00 |
| 124 | Bienes Muebles | 73,416,710.21 | 74,748,059.59 | 1,331,349.38 |
| 1241 | Mobiliario y Equipo de Administración | 11,245,743.19 | 11,714,917.72 | 469,174.53 |
| 1242 | Mobiliario y Equipo Educacional y Recreativo | 724,145.79 | 747,345.79 | 23,200.00 |
| 1243 | Equipo e Instrumental Médico y de Laboratorio | 404,294.95 | 404,294.95 | 0.00 |
| 1244 | Vehículos y Equipo de Transporte | 50,572,328.19 | 51,337,228.19 | 764,900.00 |
| 1245 | Equipo de Defensa y Seguridad | 1,321,273.11 | 1,321,273.11 | 0.00 |
| 1246 | Maquinaria, Otros Equipos y Herramientas | 8,888,404.68 | 8,962,479.53 | 74,074.85 |
| 1247 | Colecciones, Obras de Arte y Objetos Valiosos | 260,520.30 | 260,520.30 | 0.00 |
| 1248 | Activos Biológicos | 0.00 | 0.00 | 0.00 |
| 126 | Depreciación, Deterioro y Amortización Acumulada de Bienes | -66,508,124.21 | -78,414,905.15 | -11,906,780.94 |
| 1261 | Depreciación Acumulada de Bienes Inmuebles | -52,178,243.11 | -59,008,978.73 | -6,830,735.62 |
| 1262 | Depreciación Acumulada de Infraestructura | 0.00 | 0.00 | 0.00 |
| 1263 | Depreciación Acumulada de Bienes Muebles | -14,329,881.10 | -19,405,926.42 | -5,076,045.32 |
| 1264 | Deterioro Acumulado de Bienes | 0.00 | 0.00 | 0.00 |
| 1265 | Amortización Acumulada de Activos Intangibles | 0.00 | 0.00 | 0.00 |

- **El método de depreciación que aplica este municipio es el lineal y el criterio de aplicación de acuerdo a la normativa del CONAC.**
- **La depreciación acumulada de los ejercicios anteriores a 2016, no ha sido calculada y registrada en los Estados Financieros.**
- **En relación a las características significativas del estado en que se encuentran el activo. Los bienes se encuentran en condiciones normales de depreciación.**

| | | | |
|---|---|---|---|
| C.P. DAVID RUIZ MEJIA | LIC. GEOVANA CRUZ QUISTIAN. | C.P. CESAR FABIAN PINEDA SERNA | LIC. PEDRO PABLO GAMEZ HERRERA |
| PRESIDENTE MUNICIPAL | SINDICO MUNICIPAL | TESORERO MUNICIPAL | CONTRALOR MUNICIPAL |

"Bajo protesta de decir verdad declaramos que los Estados Financieros y sus notas, son razonablemente correctos y son responsabilidad del emisor"

# Republicano Ayuntamiento de San Pedro

| TABLA DE AMORTIZACION DE ACTIVOS | | | | |
|---|---|---|---|---|
| **Cuenta** | Cuenta | Concepto | Años de vida útil | % de depreciación anual |
| **123** | 1.2.3 | BIENES INMUEBLES, INFRAESTRUCTURA Y CONSTRUCCIONES EN PROCESO | | |
| **1232** | 1.2.3.2 | Viviendas | 50 | 2.00% |
| **1233** | 1.2.3.3 | Edificios No Habitacionales | 30 | 3.30% |
| **1234** | 1.2.3.4 | Infraestructura | 25 | 4.00% |
| **1239** | 1.2.3.9 | Otros Bienes Inmuebles | 20 | 5.00% |
| **124** | 1.2.4 | BIENES MUEBLES | | |
| **1241** | 1.2.4.1 | Mobiliario y Equipo de Administración | | |
| **12411** | 1.2.4.1.1 | Muebles de Oficina y Estantería | 10 | 10.00% |
| **12412** | 1.2.4.1.2 | Muebles, Excepto De Oficina Y Estantería | 10 | 10.00% |
| **12413** | 1.2.4.1.3 | Equipo de Cómputo y de Tecnologías de la Información | 3 | 33.30% |
| **12419** | 1.2.4.1.9 | Otros Mobiliarios y Equipos de Administración | 10 | 10.00% |
| **1242** | 1.2.4.2 | Mobiliario y Equipo Educacional y Recreativo | | |
| **12421** | 1.2.4.2.1 | Equipos y Aparatos Audiovisuales | 3 | 33.30% |
| **12422** | 1.2.4.2.2 | Aparatos Deportivos | 5 | 20.00% |
| **12423** | 1.2.4.2.3 | Cámaras Fotográficas y de Video | 3 | 33.30% |
| **12429** | 1.2.4.2.9 | Otro Mobiliario y Equipo Educacional y Recreativo | 5 | 20.00% |
| **1243** | 1.2.4.3 | Equipo e Instrumental Médico y de Laboratorio | | |
| **12431** | 1.2.4.3.1 | Equipo Médico y de Laboratorio | 5 | 20.00% |
| **12432** | 1.2.4.3.2 | Instrumental Médico y de Laboratorio | 5 | 20.00% |
| **1244** | 1.2.4.4 | Equipo de Transporte | | |
| **12441** | 1.2.4.4.1 | Automóviles y Equipo Terrestre | 5 | 20.00% |
| **12442** | 1.2.4.4.2 | Carrocerías y Remolques | 5 | 20.00% |
| **12443** | 1.2.4.4.3 | Equipo Aeroespacial | 5 | 20.00% |
| **12444** | 1.2.4.4.4 | Equipo Ferroviario | 5 | 20.00% |
| **12445** | 1.2.4.4.5 | Embarcaciones | 5 | 20.00% |
| **12449** | 1.2.4.4.9 | Otros Equipos de Transporte | 5 | 20.00% |
| **1245** | 1.2.4.5 | Equipo de Defensa y Seguridad1 | * | *% |
| **1246** | 1.2.4.6 | Maquinaria, Otros Equipos y Herramientas | | |
| **12461** | 1.2.4.6.1 | Maquinaria y Equipo Agropecuario | 10 | 10.00% |

C.P. DAVID RUIZ MEJIA
PRESIDENTE MUNICIPAL

LIC. GEOVANA [illegible]Z QUISTIAN.
SINDICO MUNICIPAL

C.P. CESAR FABIAN PINEDA SERNA
TESORERO MUNICIPAL

LIC. PEDRO PABLO GAMEZ HERRERA
CONTRALOR MUNICIPAL

"Bajo protesta de decir verdad declaramos que los Estados Financieros y sus notas, son razonablemente correctos y son responsabilidad del emisor"

# Republicano Ayuntamiento de San Pedro

| TABLA DE AMORTIZACION DE ACTIVOS | | | | |
|---|---|---|---|---|
| **Cuenta** | Cuenta | Concepto | Años de vida útil | % de depreciación anual |
| **12462** | 1.2.4.6.2 | Maquinaria y Equipo Industrial | 10 | 10.00% |
| **12463** | 1.2.4.6.3 | Maquinaria y Equipo de Construcción | 10 | 10.00% |
| **12464** | 1.2.4.6.4 | Sistemas de Aire Acondicionado, Calefacción y de Refrigeración Industrial y Comercial | 10 | 10.00% |
| **12465** | 1.2.4.6.5 | Equipo de Comunicación y Telecomunicación | 10 | 10.00% |
| **12466** | 1.2.4.6.6 | Equipos de Generación Eléctrica, Aparatos y Accesorios Eléctricos | 10 | 10.00% |
| **12467** | 1.2.4.6.7 | Herramientas y Máquinas-Herramienta | 10 | 10.00% |
| **12469** | 1.2.4.6.9 | Otros Equipos | 10 | 10.00% |
| **1248** | 1.2.4.8 | Activos Biológicos | | |
| **12481** | 1.2.4.8.1 | Bovinos | 5 | 20.00% |
| **12482** | 1.2.4.8.2 | Porcinos | 5 | 20.00% |
| **12483** | 1.2.4.8.3 | Aves | 5 | 20.00% |
| **12484** | 1.2.4.8.4 | Ovinos y Caprinos | 5 | 20.00% |
| **12485** | 1.2.4.8.5 | Peces y Acuicultura | 5 | 20.00% |
| **12486** | 1.2.4.8.6 | Equinos | 5 | 20.00% |
| **12487** | 1.2.4.8.7 | Especies Menores y de Zoológico | 5 | 20.00% |
| **12488** | 1.2.4.8.8 | Arboles y Plantas | 5 | 20.00% |
| **12489** | 1.2.4.8.9 | Otros Activos Biológicos | 5 | 20.00% |

C.P. DAVID RUIZ MEDIA
PRESIDENTE MUNICIPAL

LIC. GEOVANA CRUZ QUISTIAN.
SINDICO MUNICIPAL

C.P. CESAR FABIAN PINEDA SERNA
TESORERO MUNICIPAL

LIC. PEDRO PABLO GAMEZ HERRERA
CONTRALOR MUNICIPAL

"Bajo protesta de decir verdad declaramos que los Estados Financieros y sus notas, son razonablemente correctos y son responsabilidad del emisor"

# Republicano Ayuntamiento de San Pedro

## ESF 9 Activos Intangibles
### al 31 de Diciembre de 2022

| Cuenta | Descripción | Saldo Inicial | Saldo Final | Flujo |
|---|---|---|---|---|
| 127 | Activos Diferidos | 0.00 | 0.00 | 0.00 |
| 1271 | Estudios, Formulación y Evaluación de Proyectos | 0.00 | 0.00 | 0.00 |
| 1272 | Derechos Sobre Bienes en Régimen de Arrendamiento Financiero | 0.00 | 0.00 | 0.00 |
| 12721 | Derechos Sobre Bienes En Régimen De Arrendamiento Financiero Nacionales | 0.00 | 0.00 | 0.00 |
| 12722 | Derechos Sobre Bienes En Régimen De Arrendamiento Financiero Internacional | 0.00 | 0.00 | 0.00 |
| 1273 | Gastos Pagados por Adelantado a Largo Plazo | 0.00 | 0.00 | 0.00 |
| 12731 | Intereses Anticipados Por Arrendamiento Financiero A L P | 0.00 | 0.00 | 0.00 |
| 1274 | Anticipos a Largo Plazo | 0.00 | 0.00 | 0.00 |
| 12741 | Anticipos A Proveedores Por Adquisición De Bienes Y Prestación De Servicios Lp | 0.00 | 0.00 | 0.00 |
| 12742 | Anticipos A Proveedores Por Adquisición De Bienes Inmuebles Y Muebles A Lp | 0.00 | 0.00 | 0.00 |
| 12743 | Anticipos A Proveedores Por Adquisición De Bienes Intangibles A Lp | 0.00 | 0.00 | 0.00 |
| 12744 | Anticipos A Contratistas (Obras) A Lp | 0.00 | 0.00 | 0.00 |
| 1275 | Beneficios al Retiro de Empleados Pagados por Adelantado | 0.00 | 0.00 | 0.00 |
| 1279 | Otros Activos Diferidos | 0.00 | 0.00 | 0.00 |

C.P. DAVID RUIZ MEDIA
PRESIDENTE MUNICIPAL

LIC. GEOVANA CRUZ QUISTIAN.
SINDICO MUNICIPAL

C.P. CESAR FABIAN PINEDA SERNA
TESORERO MUNICIPAL

LIC. PEDRO PABLO GAMEZ HERRERA
CONTRALOR MUNICIPAL

"Bajo protesta de decir verdad declaramos que los Estados Financieros y sus notas, son razonablemente correctos y son responsabilidad del emisor"

# Republicano Ayuntamiento de San Pedro

# ESTIMACIONES Y DETERIOROS

## ESF 10 Estimaciones y Deterioros
### al 31 de Diciembre de 2022

| *Cuenta* | *Descripción* | *Monto* |
|---|---|---|
| *116* | Estimación por Pérdida o Deterioro de Activos Circulantes | 0.00 |
| *1161* | ESTIMACIONES PARA CUENTAS INCOBRABLES POR DERECHOS A RECIBIR EFECTIVO O EQUIVALENTES | 0.00 |
| *1162* | Estimación por Deterioro de Inventarios | 0.00 |

**"Esta nota no aplica al municipio, ya que no realizó operaciones que afecten a estas cuentas."**

## ESF 11 Otros Activos
### al 31 de Diciembre de 2022

| *Cuenta* | *Monto* |
|---|---|
| *(En blanco)* | 0.00 |

**"Esta nota no aplica al municipio, ya que no realizó operaciones que afecten a estas cuentas."**

C.P. DAVID RUIZ MEJIA
PRESIDENTE MUNICIPAL

LIC. GEOVANA CRUZ QUISTIAN.
SINDICO MUNICIPAL

C.P. CESAR FABIAN PINEDA SERNA
TESORERO MUNICIPAL

LIC. PEDRO PABLO RAMEZ HERRERA
CONTRALOR MUNICIPAL

"Bajo protesta de decir verdad declaramos que los Estados Financieros y sus notas, son razonablemente correctos y son responsabilidad del emisor"

# Republicano Ayuntamiento de San Pedro

# PASIVO

## ESF 12 Cuentas por Pagar a Corto Plazo
## al 31 de Diciembre de 2022

| *Cuenta* | *Descripción* | *Total* |
|---|---|---|
| *211* | Cuentas por Pagar a Corto Plazo | 100,703,484.34 |
| *2111* | Servicios Personales por Pagar a Corto Plazo | 376,165.29 |
| *2112* | Proveedores por Pagar a Corto Plazo | 9,009,512.14 |
| *2113* | Contratistas por Obras Públicas por Pagar a Corto Plazo | 803,327.49 |
| *2114* | Participaciones y Aportaciones por Pagar a Corto Plazo | 0.00 |
| *2115* | Transferencias Otorgadas por Pagar a Corto Plazo | 620,551.95 |
| *2116* | Intereses, Comisiones y Otros Gastos de la Deuda Pública por Pagar a Corto Plazo | 0.00 |
| *2117* | Retenciones y Contribuciones por Pagar a Corto Plazo | 15,708,016.87 |
| *2118* | Devoluciones de la Ley de Ingresos por Pagar a Corto Plazo | 2,931.95 |
| *2119* | Otras Cuentas por Pagar a Corto Plazo | 74,182,978.65 |

## ESF 13 Fondos y Bienes de Terceros en Administración
## al 31 de Diciembre de 2022

| *Cuenta* | *Monto* |
|---|---|
| *(En Blanco)* | 0.00 |

**"Esta nota no aplica al municipio, ya que no realizó operaciones que afecten a estas cuentas."**

C.P. DAVID RUIZ MEJIA
PRESIDENTE MUNICIPAL

LIC. GEOVANA CRUZ QUISTIAN.
SINDICO MUNICIPAL

C.P. CESAR FABIAN PINEDA SERNA
TESORERO MUNICIPAL

LIC. PEDRO PABLO GAMEZ HERRERA
CONTRALOR MUNICIPAL

"Bajo protesta de decir verdad declaramos que los Estados Financieros y sus notas, son razonablemente correctos y son responsabilidad del emisor"

# Republicano Ayuntamiento de San Pedro

## ESF 14 Pasivos Diferidos y Otros Pasivos Circulantes
## al 31 de Diciembre de 2022

| Cuenta | Descripción | Total |
|---|---|---|
| **213** | **Porción a Corto Plazo de la Deuda Pública a Largo Plazo** | **0.00** |
| 2131 | Porción a Corto Plazo de la Deuda Pública Interna | 0.00 |
| **21311** | **Porción a CP de Títulos y Valores de Deuda Pública Interna** | **0.00** |
| 213111 | Porción a CP de Títulos y Valores de Deuda Pública Interna | 0.00 |
| **21312** | **Porción a CP de los Préstamos de la Deuda Pública Interna** | **0.00** |
| 2132 | Porción a Corto Plazo de la Deuda Pública Externa | 0.00 |
| **21321** | **Porción a CP de Títulos y Valores de Deuda Pública Externa** | **0.00** |
| 21322 | Porción a CP de los Préstamos de la Deuda Pública Externa | 0.00 |
| **2133** | **Porción a Corto Plazo de Arrendamiento Financiero** | **0.00** |
| 21331 | Porción a CP de Arrendamiento Financiero Nacional | 0.00 |
| **21332** | **Porción a CP de Arrendamiento Financiero Internacional** | **0.00** |
| 219 | Otros Pasivos a Corto Plazo | 0.00 |
| **2191** | **Ingresos por Clasificar** | **0.00** |
| 2192 | Recaudación por Participar | 0.00 |
| **219305** | **Deuda Publica A Corto Plazo (Capital) - Cuentas Bancarias** | **0.00** |
| 219306 | Deuda Publica A Corto Plazo (Capital) - Dependencias Externas | 0.00 |
| **2199** | **Otros Pasivos Circulantes** | **0.00** |
| 21991 | Ingresos Por Da No Registrados | 0.00 |
| **22** | **Pasivo No Circulante** | **0.00** |
| 223 | Deuda Pública a Largo Plazo | 0.00 |
| **2231** | **Títulos y Valores de la Deuda Pública Interna a Largo Plazo** | **0.00** |
| 223106 | Títulos Y Valores De La Deuda Pública Interna A Largo Plazo - 06-De-Dependencias Externas | 0.00 |
| **223106** | **DE0008 - BANOBRAS SNC CREDITO NO. 11255** | **0.00** |
| 2232 | Títulos y Valores de la Deuda Pública Externa a Largo Plazo | 0.00 |
| **2233** | **Préstamos de la Deuda Pública Interna por Pagar a Largo Plazo** | **0.00** |
| 223399 | Préstamos De La Deuda Pública Interna Por Pagar A Largo Plazo - 99-Zx-Deuda Pública Reporte | 0.00 |
| **223399** | **ZX0002 - 11255-BANOBRAS** | **0.00** |
| 2234 | Préstamos de la Deuda Pública Externa por Pagar a Largo Plazo | 0.00 |
| **2235** | **Arrendamiento Financiero por Pagar a Largo Plazo** | **0.00** |
| 212 | Documentos por Pagar a Corto Plazo | 0.00 |
| **2121** | **Documentos Comerciales por Pagar a Corto Plazo** | **0.00** |
| 2122 | Documentos con Contratistas por Obras Públicas por Pagar a Corto Plazo | 0.00 |
| **2129** | **Otros Documentos por Pagar a Corto Plazo** | **0.00** |
| 214 | Títulos y Valores a Corto Plazo | 0.00 |
| **2141** | **Títulos y Valores de la Deuda Pública Interna a Corto Plazo** | **0.00** |
| 2142 | Títulos y Valores de la Deuda Pública Externa a Corto Plazo | 0.00 |

| C.P. DAVID RUIZ MEJIA | LIC. GEOVANA CRUZ QUISTIAN. | C.P. CESAR FABIAN PINEDA SERNA | LIC. PEDRO PABLO GAMEZ HERRERA |
|---|---|---|---|
| PRESIDENTE MUNICIPAL | SINDICO MUNICIPAL | TESORERO MUNICIPAL | CONTRALOR MUNICIPAL |

"Bajo protesta de decir verdad declaramos que los Estados Financieros y sus notas, son razonablemente correctos y son responsabilidad del emisor"

# Republicano Ayuntamiento de San Pedro

| | | |
|---|---|---|
| **215** | **Pasivos Diferidos a Corto Plazo** | **0.00** |
| 2151 | Ingresos Cobrados por Adelantado a Corto Plazo | 0.00 |
| **2152** | **Intereses Cobrados por Adelantado a Corto Plazo** | **0.00** |
| 2159 | Otros Pasivos Diferidos a Corto Plazo | 0.00 |
| **216** | **Fondos y Bienes de Terceros en Garantía y/o Administración a Corto Plazo** | **0.00** |
| 2161 | Fondos en Garantía a Corto Plazo | 0.00 |
| **2162** | **Fondos en Administración a Corto Plazo** | **0.00** |
| 2163 | Fondos Contingentes a Corto Plazo | 0.00 |
| **2164** | **Fondos de Fideicomisos, Mandatos y Contratos Análogos a Corto Plazo** | **0.00** |
| 2165 | Otros Fondos de Terceros en Garantía y/o Administración a Corto Plazo | 0.00 |
| **2166** | **Valores y Bienes en Garantía a Corto Plazo** | **0.00** |
| 217 | Provisiones a Corto Plazo | 0.00 |
| **2171** | **Provisión para Demandas y Juicios a Corto Plazo** | **0.00** |
| 2172 | Provisión para Contingencias a Corto Plazo | 0.00 |
| **2179** | **Otras Provisiones a Corto Plazo** | **0.00** |
| 221 | Cuentas por Pagar a Largo Plazo | 0.00 |
| **2211** | **Proveedores por Pagar a Largo Plazo** | **0.00** |
| 2212 | Contratistas por Obras Públicas por Pagar a Largo Plazo | 0.00 |
| **222** | **Documentos por Pagar a Largo Plazo** | **0.00** |
| 2221 | Documentos Comerciales por Pagar a Largo Plazo | 0.00 |
| **2222** | **Documentos con Contratistas por Obras Públicas por Pagar a Largo Plazo** | **0.00** |
| 2229 | Otros Documentos por Pagar a Largo Plazo | 0.00 |
| **224** | **Pasivos Diferidos a Largo Plazo** | **0.00** |
| 2241 | Créditos Diferidos a Largo Plazo | 0.00 |
| **2242** | **Intereses Cobrados por Adelantado a Largo Plazo** | **0.00** |
| 2249 | Otros Pasivos Diferidos a Largo Plazo | 0.00 |
| **225** | **Fondos y Bienes de Terceros en Garantía y/o Administración a Largo Plazo** | **0.00** |
| 2251 | Fondos en Garantía a Largo Plazo | 0.00 |
| **2252** | **Fondos en Administración a Largo Plazo** | **0.00** |
| 2253 | Fondos Contingentes a Largo Plazo | 0.00 |
| **2254** | **Fondos de Fideicomisos, Mandatos y Contratos Análogos a Largo Plazo** | **0.00** |
| 2255 | Otros Fondos de Terceros en Garantía y/o Administración a Largo Plazo | 0.00 |
| **2256** | **Valores y Bienes en Garantía a Largo Plazo** | **0.00** |
| 226 | Provisiones a Largo Plazo | 0.00 |
| **2261** | **Provisión para Demandas y Juicios a Largo Plazo** | **0.00** |
| 2262 | Provisión para Pensiones a Largo Plazo | 0.00 |
| **2263** | **Provisión para Contingencias a Largo Plazo** | **0.00** |
| 2269 | Otras Provisiones a Largo Plazo | 0.00 |

| | | | |
|---|---|---|---|
| C.P. DAVID RUIZ MEJIA | LIC. GEOVANA CRUZ QUISTIAN. | C.P. CESAR FABIAN PINEDA SERNA | LIC. PEDRO PABLO GAMEZ HERRERA |
| PRESIDENTE MUNICIPAL | SINDICO MUNICIPAL | TESORERO MUNICIPAL | CONTRALOR MUNICIPAL |

"Bajo protesta de decir verdad declaramos que los Estados Financieros y sus notas, son razonablemente correctos y son responsabilidad del emisor"

# Republicano Ayuntamiento de San Pedro

# NOTAS AL ESTADO DE ACTIVIDADES

## INGRESOS DE GESTIÓN
### EA1 – Ingresos de Gestión
### Del 01 de Enero al 31 de Diciembre de 2022

| Cuenta | Descripción | Total |
|---|---|---|
| **41** | **Ingresos de Gestión** | **52,958,305.06** |
| 411 | Impuestos | 24,942,615.98 |
| **412** | **Cuotas y Aportaciones de Seguridad Social** | **0.00** |
| 413 | Contribuciones de Mejoras | 55,362.00 |
| **414** | **Derechos** | **15,033,187.75** |
| 415 | Productos | 11,297,434.45 |
| **416** | **Aprovechamientos** | **1,629,704.88** |
| 417 | Ingresos por Venta de Bienes y Prestación de Servicios | 0.00 |

### EA1 – Ingresos de Gestión Acumulativa
### Del 01 de Enero al 31 de Diciembre de 2022

| Cuenta | Descripción | Total |
|---|---|---|
| **41** | **Ingresos de Gestión** | **52,958,305.06** |
| 411 | Impuestos | 24,942,615.98 |
| **412** | **Cuotas y Aportaciones de Seguridad Social** | **0.00** |
| 413 | Contribuciones de Mejoras | 55,362.00 |
| **414** | **Derechos** | **15,033,187.75** |
| 415 | Productos | 11,297,434.45 |
| **416** | **Aprovechamientos** | **1,629,704.88** |
| 417 | Ingresos por Venta de Bienes y Prestación de Servicios | 0.00 |

C.P. DAVID RUIZ MEJIA
PRESIDENTE MUNICIPAL

LIC. GEOVANA CRUZ QUISTIAN.
SINDICO MUNICIPAL

C.P. CESAR FABIAN PINEDA SERNA
TESORERO MUNICIPAL

LIC. PEDRO PABLO GAMEZ HERRERA
CONTRALOR MUNICIPAL

"Bajo protesta de decir verdad declaramos que los Estados Financieros y sus notas, son razonablemente correctos y son responsabilidad del emisor"

# Republicano Ayuntamiento de San Pedro

## EA2 – Participaciones y Aportaciones
## Del 01 de Enero al 31 de Diciembre de 2022

| Cuenta | Descripción | Total |
|---|---|---|
| 42 | **Participaciones, Aportaciones, Convenios, Incentivos Derivados de la Colaboración Fiscal, Fondos Distintos de Aportaciones, Transferencias, Asignaciones, Subsidios y Subvenciones, y Pensiones y Jubilaciones** | 267,962,031.50 |
| 421 | Participaciones, Aportaciones, Convenios, Incentivos Derivados de la Colaboración Fiscal y Fondos Distintos de Aportaciones | 267,962,031.50 |
| **4211** | **Participaciones** | **107,573,996.00** |
| 4212 | Aportaciones | 153,959,931.50 |
| **4213** | **Convenios** | **6,428,104.00** |
| 4214 | Incentivos Derivados de la Colaboración Fiscal | 0.00 |
| **4215** | **Fondos Distintos de Aportaciones** | **0.00** |
| 422 | Transferencias, Asignaciones, Subsidios y Subvenciones, y Pensiones y Jubilaciones | 0.00 |
| **4221** | **Transferencias y Asignaciones** | **0.00** |
| 4223 | Subsidios y Subvenciones | 0.00 |
| **4225** | **Pensiones y Jubilaciones** | **0.00** |
| 4227 | Transferencias del Fondo Mexicano del Petróleo para la Estabilización y el Desarrollo | 0.00 |


## EA2 – Participaciones y Aportaciones
## Del 01 de Enero al 31 de Diciembre de 2022

| Cuenta | Descripción | Total |
|---|---|---|
| 42 | **Participaciones, Aportaciones, Convenios, Incentivos Derivados de la Colaboración Fiscal, Fondos Distintos de Aportaciones, Transferencias, Asignaciones, Subsidios y Subvenciones, y Pensiones y Jubilaciones** | 267,962,031.50 |
| 421 | Participaciones, Aportaciones, Convenios, Incentivos Derivados de la Colaboración Fiscal y Fondos Distintos de Aportaciones | 267,962,031.50 |
| **4211** | **Participaciones** | **107,573,996.00** |
| 4212 | Aportaciones | 153,959,931.50 |
| **4213** | **Convenios** | **6,428,104.00** |
| 4214 | Incentivos Derivados de la Colaboración Fiscal | 0.00 |
| **4215** | **Fondos Distintos de Aportaciones** | **0.00** |
| 422 | Transferencias, Asignaciones, Subsidios y Subvenciones, y Pensiones y Jubilaciones | 0.00 |
| **4221** | **Transferencias y Asignaciones** | **0.00** |
| 4223 | Subsidios y Subvenciones | 0.00 |
| **4225** | **Pensiones y Jubilaciones** | **0.00** |
| 4227 | Transferencias del Fondo Mexicano del Petróleo para la Estabilización y el Desarrollo | 0.00 |


C.P. DAVID RUIZ MEJIA
PRESIDENTE MUNICIPAL

LIC. GEOVANA CRUZ QUISTIAN.
SINDICO MUNICIPAL

C.P. CESAR FABIAN PINEDA SERNA
TESORERO MUNICIPAL

LIC. PEDRO PABLO GAMEZ HERRERA
CONTRALOR MUNICIPAL

"Bajo protesta de decir verdad declaramos que los Estados Financieros y sus notas, son razonablemente correctos y son responsabilidad del emisor"

# Republicano Ayuntamiento de San Pedro

## EA3 – Otros Ingresos y Beneficios
## Del 01 de Enero al 31 de Diciembre de 2022

| *Cuenta* | *Descripción* | *Total* |
|---|---|---|
| *431* | Ingresos Financieros | 0.00 |
| *432* | Incremento por Variación de Inventarios | 0.00 |
| *433* | Disminución del Exceso de Estimaciones por Pérdida o Deterioro u Obsolescencia | 0.00 |
| *434* | Disminución del Exceso de Provisiones | 0.00 |
| *439* | Otros Ingresos y Beneficios Varios | 0.00 |

## EA3 – Otros Ingresos y Beneficios
## Del 01 de Enero al 31 de Diciembre de 2022

| *Cuenta* | *Descripción* | *Total* |
|---|---|---|
| *431* | Ingresos Financieros | 0.00 |
| *432* | Incremento por Variación de Inventarios | 0.00 |
| *433* | Disminución del Exceso de Estimaciones por Pérdida o Deterioro u Obsolescencia | 0.00 |
| *434* | Disminución del Exceso de Provisiones | 0.00 |
| *439* | Otros Ingresos y Beneficios Varios | 0.00 |
| *422* | Transferencias, Asignaciones, Subsidios y Subvenciones, y Pensiones y Jubilaciones | 0.00 |

C.P. DAVID RUIZ MEJIA
PRESIDENTE MUNICIPAL

LIC. GEOVANA CRUZ QUISTIAN.
SINDICO MUNICIPAL

C.P. CESAR FABIAN PINEDA SERNA
TESORERO MUNICIPAL

LIC. PEDRO PABLO GAMEZ HERRERA
CONTRALOR MUNICIPAL

"Bajo protesta de decir verdad declaramos que los Estados Financieros y sus notas, son razonablemente correctos y son responsabilidad del emisor"

# Republicano Ayuntamiento de San Pedro

## GASTOS Y OTRAS PÉRDIDAS

### EA4 – Gastos y Otras Pérdidas
### Del 01 de Enero al 31 de Diciembre de 2022

| CUENTA | DESCRIPCIÓN | TOTAL | % GASTO TOTAL |
|---|---|---|---|
| 5 | GASTOS Y OTRAS PÉRDIDAS | 220,092,930.04 | 100.00% |
| 51 | Gastos de Funcionamiento | 182,226,654.45 | 82.80% |
| 511 | Servicios Personales | 102,677,849.42 | 56.35% |
| 512 | Materiales y Suministros | 18,686,091.26 | 10.25% |
| 513 | Servicios Generales | 60,862,713.77 | 33.40% |
| 52 | Transferencias, Asignaciones, Subsidios y Otras Ayudas | 25,652,810.88 | 11.66% |
| 521 | Transferencias Internas y Asignaciones al Sector Público | 0.00 | 0.00% |
| 522 | Transferencias al Resto del Sector Público | 0.00 | 0.00% |
| 523 | Subsidios y Subvenciones | 3,146,035.81 | 12.26% |
| 524 | Ayudas Sociales | 4,074,275.12 | 15.88% |
| 525 | Pensiones y Jubilaciones | 18,432,499.95 | 71.85% |
| 526 | Transferencias a Fideicomisos, Mandatos y Contratos Análogos | 0.00 | 0.00% |
| 527 | Transferencias a la Seguridad Social | 0.00 | 0.00% |
| 528 | Donativos | 0.00 | 0.00% |
| 529 | Transferencias al Exterior | 0.00 | 0.00% |
| 53 | Participaciones y Aportaciones | 0.00 | 0.00% |
| 531 | Participaciones | 0.00 | 0.00% |
| 532 | Aportaciones | 0.00 | 0.00% |
| 533 | Convenios | 0.00 | 0.00% |
| 54 | Intereses, Comisiones y Otros Gastos de la Deuda Pública | 306,683.77 | 0.14% |
| 541 | Intereses de la Deuda Pública | 306,683.77 | 100.00% |
| 542 | Comisiones de la Deuda Pública | 0.00 | 0.00% |
| 543 | Gastos de la Deuda Pública | 0.00 | 0.00% |
| 544 | Costo por Coberturas | 0.00 | 0.00% |
| 545 | Apoyos Financieros | 0.00 | 0.00% |
| 55 | Otros Gastos y Pérdidas Extraordinarias | 11,906,780.94 | 5.41% |
| 551 | Estimaciones, Depreciaciones, Deterioros, Obsolescencia y Amortizaciones | 11,906,780.94 | 100.00% |
| 552 | Provisiones | 0.00 | 0.00% |
| 553 | Disminución de Inventarios | 0.00 | 0.00% |
| 554 | Aumento por Insuficiencia de Estimaciones por Pérdida o Deterioro u Obsolescencia | 0.00 | 0.00% |
| 555 | Aumento por Insuficiencia de Provisiones | 0.00 | 0.00% |
| 559 | Otros Gastos | 0.00 | 0.00% |
| 56 | Inversión Pública | 0.00 | 0.00% |
| 561 | Inversión Pública no Capitalizable | 0.00 | 0.00% |

| C.P. DAVID RUIZ MEJIA | LIC. GEOVANA CRUZ QUISTIAN. | C.P. CESAR FABIAN PINEDA SERNA | LIC. PEDRO PABLO GAMEZ HERRERA |
|---|---|---|---|
| PRESIDENTE MUNICIPAL | SINDICO MUNICIPAL | TESORERO MUNICIPAL | CONTRALOR MUNICIPAL |

"Bajo protesta de decir verdad declaramos que los Estados Financieros y sus notas, son razonablemente correctos y son responsabilidad del emisor"

# Republicano Ayuntamiento de San Pedro

## EA4 – Gastos y Otras Pérdidas Acumulativa
## Del 01 de Enero al 31 de Diciembre de 2022

| CUENTA | DESCRIPCIÓN | TOTAL | % GASTO TOTAL |
|---|---|---|---|
| 5 | GASTOS Y OTRAS PÉRDIDAS | 220,092,930.04 | 100.00% |
| 51 | Gastos de Funcionamiento | 182,226,654.45 | 82.80% |
| 511 | Servicios Personales | 102,677,849.42 | 56.35% |
| 512 | Materiales y Suministros | 18,686,091.26 | 10.25% |
| 513 | Servicios Generales | 60,862,713.77 | 33.40% |
| 52 | Transferencias, Asignaciones, Subsidios y Otras Ayudas | 25,652,810.88 | 11.66% |
| 521 | Transferencias Internas y Asignaciones al Sector Público | 0.00 | 0.00% |
| 522 | Transferencias al Resto del Sector Público | 0.00 | 0.00% |
| 523 | Subsidios y Subvenciones | 3,146,035.81 | 12.26% |
| 524 | Ayudas Sociales | 4,074,275.12 | 15.88% |
| 525 | Pensiones y Jubilaciones | 18,432,499.95 | 71.85% |
| 526 | Transferencias a Fideicomisos, Mandatos y Contratos Análogos | 0.00 | 0.00% |
| 527 | Transferencias a la Seguridad Social | 0.00 | 0.00% |
| 528 | Donativos | 0.00 | 0.00% |
| 529 | Transferencias al Exterior | 0.00 | 0.00% |
| 53 | Participaciones y Aportaciones | 0.00 | 0.00% |
| 531 | Participaciones | 0.00 | 0.00% |
| 532 | Aportaciones | 0.00 | 0.00% |
| 533 | Convenios | 0.00 | 0.00% |
| 54 | Intereses, Comisiones y Otros Gastos de la Deuda Pública | 306,683.77 | 0.14% |
| 541 | Intereses de la Deuda Pública | 306,683.77 | 100.00% |
| 542 | Comisiones de la Deuda Pública | 0.00 | 0.00% |
| 543 | Gastos de la Deuda Pública | 0.00 | 0.00% |
| 544 | Costo por Coberturas | 0.00 | 0.00% |
| 545 | Apoyos Financieros | 0.00 | 0.00% |
| 55 | Otros Gastos y Pérdidas Extraordinarias | 11,906,780.94 | 5.41% |
| 551 | Estimaciones, Depreciaciones, Deterioros, Obsolescencia y Amortizaciones | 11,906,780.94 | 100.00% |
| 552 | Provisiones | 0.00 | 0.00% |
| 553 | Disminución de Inventarios | 0.00 | 0.00% |
| 554 | Aumento por Insuficiencia de Estimaciones por Pérdida o Deterioro u Obsolescencia | 0.00 | 0.00% |
| 555 | Aumento por Insuficiencia de Provisiones | 0.00 | 0.00% |
| 559 | Otros Gastos | 0.00 | 0.00% |
| 56 | Inversión Pública | 0.00 | 0.00% |
| 561 | Inversión Pública no Capitalizable | 0.00 | 0.00% |

| C.P. DAVID RUIZ MEJIA | LIC. GEOVANA CRUZ QUISTIAN. | C.P. CESAR FABIAN PINEDA SERNA | LIC. PEDRO PABLO GAMEZ HERRERA |
|---|---|---|---|
| PRESIDENTE MUNICIPAL | SINDICO MUNICIPAL | TESORERO MUNICIPAL | CONTRALOR MUNICIPAL |

"Bajo protesta de decir verdad declaramos que los Estados Financieros y sus notas, son razonablemente correctos y son responsabilidad del emisor"

# Republicano Ayuntamiento de San Pedro

## NOTAS AL ESTADO DE VARIACIÓN EN LA HACIENDA PÚBLICA

### EVHP1 – Patrimonio Contribuido
### Del 01 de Enero al 31 de Diciembre de 2022

| *Cuenta* | *Descripción* | *Saldo Inicial* | *Saldo Final* | *Suma de Variación* |
|---|---|---|---|---|
| ***31*** | Hacienda Pública/Patrimonio Contribuido | 0.00 | 0.00 | 0.00 |
| ***311*** | Aportaciones | 0.00 | 0.00 | 0.00 |
| ***312*** | Donaciones de Capital | 0.00 | 0.00 | 0.00 |
| ***313*** | Actualización de la Hacienda Pública/Patrimonio | 0.00 | 0.00 | 0.00 |
| ***331*** | Resultado por Posición Monetaria | 0.00 | 0.00 | 0.00 |

### EVHP2 – Patrimonio Generado
### Del 01 de Enero al 31 de Diciembre de 2022

| Cuenta | Descripción | Saldo Inicial | Saldo Final | Variación |
|---|---|---|---|---|
| 32 | **Hacienda Pública/Patrimonio Generado** | **424,752,450.29** | **504,888,970.76** | **80,136,520.47** |
| 321 | Resultados del Ejercicio (Ahorro/Desahorro) | 0.00 | 100,827,406.52 | 100,827,406.52 |
| 322 | **Resultados de Ejercicios Anteriores** | **598,033,994.53** | **597,971,348.53** | **-62,646.00** |
| 323 | Revalúos | 208,568,481.37 | 208,568,481.37 | 0.00 |
| 3231 | **Revalúo de Bienes Inmuebles** | **139,913,840.50** | **139,913,840.50** | **0.00** |
| 3232 | Revalúo de Bienes Muebles | 0.00 | 0.00 | 0.00 |
| 3233 | **Revalúo de Bienes Intangibles** | **0.00** | **0.00** | **0.00** |
| 3239 | Otros Revalúos | 68,654,640.87 | 68,654,640.87 | 0.00 |
| 325 | **Rectificaciones de Resultados de Ejercicios Anteriores** | **-**<br>**381,850,025.61** | **-**<br>**402,478,265.66** | **-20,628,240.05** |
| 3251 | Cambios en Políticas Contables | 0.00 | 0.00 | 0.00 |
| 3252 | **Cambios por Errores Contables** | **-**<br>**381,850,025.61** | **-**<br>**402,478,265.66** | **-20,628,240.05** |
| 324 | Reservas | 0.00 | 0.00 | 0.00 |
| 3241 | **Reservas de Patrimonio** | **0.00** | **0.00** | **0.00** |
| 3242 | Reservas Territoriales | 0.00 | 0.00 | 0.00 |
| 3243 | **Reservas por Contingencias** | **0.00** | **0.00** | **0.00** |
| 332 | Resultado por Tenencia de Activos no Monetarios | 0.00 | 0.00 | 0.00 |

| C.P. DAVID RUIZ MEJIA | LIC. GEOVANA CRUZ QUISTIAN. | C.P. CESAR FABIAN PINEDA SERNA | LIC. PEDRO PABLO GAMEZ HERRERA |
|---|---|---|---|
| PRESIDENTE MUNICIPAL | SINDICO MUNICIPAL | TESORERO MUNICIPAL | CONTRALOR MUNICIPAL |

"Bajo protesta de decir verdad declaramos que los Estados Financieros y sus notas, son razonablemente correctos y son responsabilidad del emisor"

# Republicano Ayuntamiento de San Pedro

# NOTAS AL ESTADO DE FLUJOS DE EFECTIVO

## Efectivo y equivalentes

### EFE1 – Flujo de Efectivo en Cuenta de Efectivo y Equivalentes
### Del 01 de Enero al 31 de Diciembre de 2022

| Cuenta | Descripción | Saldo Inicial | Saldo Final | Flujo |
|---|---|---|---|---|
| 111 | Efectivo y Equivalentes | 2,913,401.89 | 14,040,299.36 | 11,126,897.47 |
| 1111 | Efectivo | 0.00 | 0.00 | 0.00 |
| 1112 | Bancos/Tesorería | 2,803,858.43 | 6,114,930.42 | 3,311,071.99 |
| 1113 | Bancos/Dependencias y Otros | 0.00 | 0.00 | 0.00 |
| 1114 | Inversiones Temporales (Hasta 3 meses) | 77,573.63 | 7,893,399.11 | 7,815,825.48 |
| 1115 | Fondos con Afectación Específica | 0.00 | 0.00 | 0.00 |
| 1116 | Depósitos de Fondos de Terceros en Garantía y/o Administración | 31,969.83 | 31,969.83 | 0.00 |
| 1119 | Otros Efectivos y Equivalentes | 0.00 | 0.00 | 0.00 |

### EFE2 – Adquisición de bienes mueble inmuebles e intangibles
### Del 01 de Enero al 31 de Diciembre de 2022

| Cuenta | Descripción | Saldo Inicial | Saldo Final | Flujo |
|---|---|---|---|---|
| 123 | Bienes Inmuebles, Infraestructura y Construcciones en Proceso | 469,703,435.75 | 551,409,414.88 | 81,705,979.13 |
| 1231 | Terrenos | 7,627,600.15 | 7,627,600.15 | 0.00 |
| 1232 | Viviendas | 0.00 | 0.00 | 0.00 |
| 1233 | Edificios no Habitacionales | 275,646,653.47 | 275,646,653.47 | 0.00 |
| 1234 | Infraestructura | 0.00 | 0.00 | 0.00 |
| 1235 | Construcciones en Proceso en Bienes de Dominio Público | 0.00 | 0.00 | 0.00 |
| 1236 | Construcciones en Proceso en Bienes Propios | 186,041,102.18 | 267,747,081.31 | 81,705,979.13 |
| 1239 | Otros Bienes Inmuebles | 388,079.95 | 388,079.95 | 0.00 |
| 124 | Bienes Muebles | 73,416,710.21 | 74,748,059.59 | 1,331,349.38 |
| 1241 | Mobiliario y Equipo de Administración | 11,245,743.19 | 11,714,917.72 | 469,174.53 |
| 1242 | Mobiliario y Equipo Educacional y Recreativo | 724,145.79 | 747,345.79 | 23,200.00 |
| 1243 | Equipo e Instrumental Médico y de Laboratorio | 404,294.95 | 404,294.95 | 0.00 |
| 1244 | Vehículos y Equipo de Transporte | 50,572,328.19 | 51,337,228.19 | 764,900.00 |
| 1245 | Equipo de Defensa y Seguridad | 1,321,273.11 | 1,321,273.11 | 0.00 |
| 1246 | Maquinaria, Otros Equipos y Herramientas | 8,888,404.68 | 8,962,479.53 | 74,074.85 |
| 1247 | Colecciones, Obras de Arte y Objetos Valiosos | 260,520.30 | 260,520.30 | 0.00 |
| 1248 | | 0.00 | 0.00 | 0.00 |

C.P. DAVID RUIZ MEJIA
PRESIDENTE MUNICIPAL

LIC. GEOVANA CRUZ QUISTIAN.
SINDICO MUNICIPAL

C.P. CESAR FABIAN PINEDA SERNA
TESORERO MUNICIPAL

LIC. PEDRO [illegible] GAMEZ HERRERA
CONTRALOR MUNICIPAL

"Bajo protesta de decir verdad declaramos que los Estados Financieros y sus notas, son razonablemente correctos y son responsabilidad del emisor"

# Republicano Ayuntamiento de San Pedro

- El municipio no recibió ningún subsidio de capital para la adquisición de bienes Muebles e Inmuebles

## EFE3 – Conciliación del Flujo de Efectivo Netos de las Actividades de Operación y la Cuenta de Ahorro/Desahorro Antes de Rubros Extraordinarios
## Del 01 de Enero al 31 de Diciembre de 2022

| *DESCRIPCION* | **Del 01 de enero al 31 de Diciembre de 2022** | ***Del 01 de enero al 31 de diciembre de 2021*** |
|---|---|---|
| *AHORRO/DESAHORRO ANTES DE RUBROS EXTRAORDINARIOS* | 100,827,406.52 | 21,170,450.35 |
| *MOVIMIENTOS DE PARTIDAS (O RUBROS) QUE NO AFECTAN AL EFECTIVO* | 0.00 | 0.00 |
| *DEPRECIACIONES* | 11,906,780.94 | 59,330,334.09 |
| *AMORTIZACION* | 0.00 | 0.00 |
| *INCREMENTO EN LAS PROVISIONES* | 0.00 | 0.00 |
| *INCREMENTO EN INVERSIONES PRODUCIDO POR REVALUACION* | 0.00 | 0.00 |
| *GANANCIA/PERDIDA EN VENTA DE PROPIEDAD, PLATA Y EQUIPO* | 0.00 | 0.00 |
| *INCREMENTO EN CUENTAS POR COBRAR* | 0.00 | 0.00 |
| *PARTIDAS EXTRAORDINARIAS* | 0.00 | 0.00 |

C.P. DAVID RUIZ MEJIA
PRESIDENTE MUNICIPAL

LIC. GEOVANA CRUZ QUISTIAN.
SINDICO MUNICIPAL

C.P. CESAR FABIAN PINEDA SERNA
TESORERO MUNICIPAL

LIC. PEDRO PABLO CAMEZ HERRERA
CONTRALOR MUNICIPAL

"Bajo protesta de decir verdad declaramos que los Estados Financieros y sus notas, son razonablemente correctos y son responsabilidad del emisor"

| San Pedro, Coahuila.<br>EFE 01 - Efectivo y Equivalentes | | |
|---|---|---|
| **Concepto** | **2022** | **2021** |
| Efectivo | 0.00 | 0.00 |
| Bancos/Tesorería | 6,114,930.42 | 2,803,858.43 |
| Bancos/Dependencias y Otros | 0.00 | 0.00 |
| Inversiones Temporales (Hasta 3 meses) | 7,893,399.11 | 77,573.63 |
| Fondos con Afectación Específica | 0.00 | 0.00 |
| Depósitos de Fondos de Terceros en Garantía y/o Administración | 31,969.83 | 31,969.83 |
| Otros Efectivos y Equivalentes | 0.00 | 0.00 |
| **Total de Efectivo y Equivalentes** | **14,040,299.36** | **2,913,401.89** |

C.P. DAVID RUIZ MEJIA
PRESIDENTE MUNICIPAL

C.P. CESAR FABIAN PINEDA SERNA
TESORERO MUNICIPAL

LIC. GEOVANA CRUZ QUISTIAN
COMISIONADO DE HACIENDA

LIC. PEDRO PABLO GAMEZ HERRERA
CONTRALOR MUNICIPAL

**San Pedro, Coahuila.**
**Conciliación entre los Ingresos Presupuestarios y Contables**
**Correspondiente del 01 de enero al 31 de diciembre de 2022**
**(Cifras en pesos)**

| | | | |
|---|---|---|---|
| **1. Total de Ingresos Presupuestarios** | | | **320,920,336.56** |
| **2. Más Ingresos Contables No Presupuestarios** | | | **0.00** |
| 2.1 | Ingresos Financieros | 0.00 | |
| 2.2 | Incremento por Variación de Inventarios | 0.00 | |
| 2.3 | Disminución del Exceso de Estimaciones por Pérdida o Deterioro u Obsolescencia | 0.00 | |
| 2.4 | Disminución del Exceso de Provisiones | 0.00 | |
| 2.5 | Otros Ingresos y Beneficios Varios | 0.00 | |
| 2.6 | Otros Ingresos Contables No Presupuestarios | 0.00 | |
| **3. Menos Ingresos Presupuestarios No Contables** | | | **0.00** |
| 3.1 | Aprovechamientos Patrimoniales | 0.00 | |
| 3.2 | Ingresos Derivados de Financiamientos | 0.00 | |
| 3.3 | Otros Ingresos Presupuestarios No Contables | 0.00 | |
| **4. Total de Ingresos Contables** | | | **320,920,336.56** |

**San Pedro, Coahuila.**
**Conciliación entre los Egresos Presupuestarios y los Gastos Contables**
**Correspondiente del 01 de enero al 31 de diciembre de 2022**
**(Cifras en pesos)**

| | | | |
|---|---|---|---|
| **1. Total de Egresos Presupuestarios** | | | **296,755,966.48** |
| **2. Menos Egresos Presupuestario No Contables** | | | **88,569,817.38** |
| 2.1 | Materias Primas y Materiales de Producción y Comercialización | 0.00 | |
| 2.2 | Materiales y Suministros | 0.00 | |
| 2.3 | Mobiliario y Equipo de Administración | 469,174.53 | |
| 2.4 | Mobiliario y Equipo Educacional y Recreativo | 23,200.00 | |
| 2.5 | Equipo e Instrumental Médico y de Laboratorio | 0.00 | |
| 2.6 | Vehículos y Equipo de Transporte | 764,900.00 | |
| 2.7 | Equipo de Defensa y Seguridad | 0.00 | |
| 2.8 | Maquinaria, Otros Equipos y Herramientas | 74,074.85 | |
| 2.9 | Activos Biológicos | 0.00 | |
| 2.10 | Bienes Inmuebles | 0.00 | |
| 2.11 | Activos Intangibles | 0.00 | |
| 2.12 | Obra Pública en Bienes de Dominio Público | 0.00 | |
| 2.13 | Obra Pública en Bienes Propios | 81,705,979.13 | |
| 2.14 | Acciones y Participaciones de Capital | 0.00 | |
| 2.15 | Compra de Títulos y Valores | 0.00 | |
| 2.16 | Concesión de Préstamos | 0.00 | |

| | | |
|---|---|---|
| 2.17 | Inversiones en Fideicomisos, Mandatos y Otros Análogos | 0.00 |
| 2.18 | Provisiones para Contingencias y Otras Erogaciones Especiales | 0.00 |
| 2.19 | Amortización de la Deuda Pública | 5,532,488.87 |
| 2.20 | Adeudos de Ejercicios Fiscales Anteriores (ADEFAS) | 0.00 |
| 2.21 | Otros Egresos Presupuestales No Contables | 0.00 |

| | | | |
|---|---|---|---|
| **3. Más Gastos Contables No Presupuestarios** | | | **11,906,780.94** |
| 3.1 | Estimaciones, Depreciaciones, Deterioros, Obsolescencia y Amortizaciones | 11,906,780.94 | |
| 3.2 | Provisiones | 0.00 | |
| 3.3 | Disminución de Inventarios | 0.00 | |
| 3.4 | Aumento por Insuficiencia de Estimaciones por Pérdida o Deterioro u Obsolescencia | 0.00 | |
| 3.5 | Aumento por Insuficiencia de Provisiones | 0.00 | |
| 3.6 | Otros Gastos | 0.00 | |
| 3.7 | Otros Gastos Contables No Presupuestarios | 0.00 | |

| | |
|---|---|
| **4. Total de Gastos Contables** | **220,092,930.04** |

Bajo protesta de decir verdad declaramos que los Estados Financieros y sus notas, son razonablemente correctos y son responsabilidad del emisor.

C.P. DAVID RUIZ MEJIA
PRESIDENTE MUNICIPAL

C.P. CESAR FABIAN PINEDA SERNA
TESORERO MUNICIPAL

LIC. GEOVANA CRUZ QUISTIAN
COMISIONADO DE HACIENDA

LIC. PEDRO PABLO GAMEZ HERRERA
CONTRALOR MUNICIPAL

# TOMO I MUNICIPIO
# I. INFORMACIÓN CONTABLE
# i)- Notas de Memoria a los Estados Financieros

**San Pedro, Coahuila.**
**CUENTAS DE ORDEN CONTABLES**
**Del 01 de enero al 31 de diciembre de 2022**
**(Cifras en Pesos)**

| CUENTA | SALDO INICIAL | CARGOS | ABONOS | SALDO FINAL |
|---|---|---|---|---|
| 7 CUENTAS DE ORDEN CONTABLES | 0.00 | 0.00 | 0.00 | 0.00 |
| 7.1 VALORES | 0.00 | 0.00 | 0.00 | 0.00 |
| 7.1.1 Valores en Custodia | 0.00 | 0.00 | 0.00 | 0.00 |
| 7.1.2 Custodia de Valores | 0.00 | 0.00 | 0.00 | 0.00 |
| 7.1.3 Instrumentos de Crédito Prestados a Formadores de Mercado | 0.00 | 0.00 | 0.00 | 0.00 |
| 7.1.4 Préstamo de Instrumentos de Crédito a Formadores de Mercado y su Garantía | 0.00 | 0.00 | 0.00 | 0.00 |
| 7.1.5 Instrumentos de Crédito Recibidos en Garantía de los Formadores de Mercado | 0.00 | 0.00 | 0.00 | 0.00 |
| 7.1.6 Garantía de Créditos Recibidos de los Formadores de Mercado | 0.00 | 0.00 | 0.00 | 0.00 |
| 7.2 EMISION DE OBLIGACIONES | 0.00 | 0.00 | 0.00 | 0.00 |
| 7.2.1 Autorización para la Emisión de Bonos, Títulos y Valores de la Deuda Pública Interna | 0.00 | 0.00 | 0.00 | 0.00 |
| 7.2.2 Autorización para la Emisión de Bonos, Títulos y Valores de la Deuda Pública Externa | 0.00 | 0.00 | 0.00 | 0.00 |
| 7.2.3 Emisiones Autorizadas de la Deuda Pública Interna y Externa | 0.00 | 0.00 | 0.00 | 0.00 |
| 7.2.4 Suscripción de Contratos de Préstamos y Otras Obligaciones de la Deuda Pública Interna | 0.00 | 0.00 | 0.00 | 0.00 |
| 7.2.5 Suscripción de Contratos de Préstamos y Otras Obligaciones de la Deuda Pública Externa | 0.00 | 0.00 | 0.00 | 0.00 |
| 7.2.6 Contratos de Préstamos y Otras Obligaciones de la Deuda Pública Interna y Externa | 0.00 | 0.00 | 0.00 | 0.00 |
| 7.3 AVALES Y GARANTIAS | 0.00 | 0.00 | 0.00 | 0.00 |
| 7.3.1 Avales Autorizados | 0.00 | 0.00 | 0.00 | 0.00 |
| 7.3.2 Avales Firmados | 0.00 | 0.00 | 0.00 | 0.00 |
| 7.3.3 Fianzas y Garantías Recibidas por Deudas a Cobrar | 0.00 | 0.00 | 0.00 | 0.00 |
| 7.3.4 Fianzas y Garantías Recibidas | 0.00 | 0.00 | 0.00 | 0.00 |
| 7.3.5 Fianzas Otorgadas para Respaldar Obligaciones no Fiscales del Gobierno | 0.00 | 0.00 | 0.00 | 0.00 |
| 7.3.6 Fianzas Otorgadas del Gobierno para Respaldar Obligaciones no Fiscales | 0.00 | 0.00 | 0.00 | 0.00 |
| 7.4 JUICIOS | 0.00 | 0.00 | 0.00 | 0.00 |

| | | | | |
|---|---|---|---|---|
| 7.4.1 Demandas Judicial en Proceso de Resolución | 0.00 | 0.00 | 0.00 | 0.00 |
| 7.4.2 Resolución de Demandas en Proceso Judicial | 0.00 | 0.00 | 0.00 | 0.00 |
| 7.5 INVERSION MEDIANTE PROYECTOS PARA PRESTACION DE SERVICIOS (PPS) Y SIMILARES | 0.00 | 0.00 | 0.00 | 0.00 |
| 7.5.1 Contratos para Inversión Mediante Proyectos para Prestación de Servicios (PPS) y Similares | 0.00 | 0.00 | 0.00 | 0.00 |
| 7.5.2 Inversión Pública Contratada Mediante Proyectos para Prestación de Servicios (PPS) y Similares | 0.00 | 0.00 | 0.00 | 0.00 |
| 7.6 BIENES EN CONCESIONADOS O EN COMODATO | 0.00 | 0.00 | 0.00 | 0.00 |
| 7.6.1 Bienes Bajo Contrato en Concesión | 0.00 | 0.00 | 0.00 | 0.00 |
| 7.6.2 Contrato de Concesión por Bienes | 0.00 | 0.00 | 0.00 | 0.00 |
| 7.6.3 Bienes Bajo Contrato en Comodato | 0.00 | 0.00 | 0.00 | 0.00 |
| 7.6.4 Contrato de Comodato por Bienes | 0.00 | 0.00 | 0.00 | 0.00 |

***Nota 1:*** *Las cuentas de orden contables señaladas en el recuadro, son las mínimas necesarias, se podrán aperturar otras, de acuerdo con las necesidades de los entes públicos, incluidas las cuentas de orden de los bienes arqueológicos, artísticos e históricos*

Bajo protesta de decir verdad declaramos que los Estados Financieros y sus notas, son razonablemente correctos y son responsabilidad del emisor.

C.P. DAVID RUIZ MEJIA
PRESIDENTE MUNICIPAL

C.P. CESAR FABIAN PINEDA SERNA
TESORERO MUNICIPAL

LIC. GEOVANA CRUZ QUISTIAN
COMISIONADO DE HACIENDA

LIC. PEDRO PABLO GAMEZ HERRERA
CONTRALOR MUNICIPAL

**San Pedro, Coahuila.**
**CUENTAS DE ORDEN PRESUPUESTALES**
**Del 01 de enero al 31 de diciembre de 2022**
**(Cifras en Pesos)**

| CUENTA | SALDO INICIAL | CARGOS | ABONOS | SALDO FINAL |
|---|---|---|---|---|
| 8 CUENTAS DE ORDEN PRESUPUESTARIAS | 0.00 | 3,656,106,171.27 | 3,656,106,171.27 | 0.00 |
| 8.1 LEY DE INGRESOS | 0.00 | 982,310,747.74 | 982,310,747.74 | 0.00 |
| 8.1.1 Ley de Ingresos Estimada | 0.00 | 281,274,703.24 | 0.00 | 281,274,703.24 |
| 8.1.2 Ley de Ingresos por Ejecutar | 0.00 | 330,695,205.59 | 330,695,205.59 | 0.00 |
| 8.1.3 Modificaciones a la Ley de Ingresos Estimada | 0.00 | 49,420,502.35 | 9,774,869.03 | 39,645,633.32 |
| 8.1.4 Ley de Ingresos Devengada | 0.00 | 320,920,336.56 | 320,920,336.56 | 0.00 |
| 8.1.5 Ley de Ingresos Recaudada | 0.00 | 0.00 | 320,920,336.56 | 320,920,336.56 |
| 8.2 PRESUPUESTO DE EGRESOS | 0.00 | 2,673,795,423.53 | 2,673,795,423.53 | 0.00 |
| 8.2.1 Presupuesto de Egresos Aprobado | 0.00 | 0.00 | 281,274,703.24 | 281,274,703.24 |
| 8.2.2 Presupuesto de Egresos por Ejercer | 0.00 | 893,467,289.27 | 892,307,610.50 | 1,159,678.77 |
| 8.2.3 Modificaciones al Presupuesto de Egresos Aprobado | 0.00 | 595,551,644.02 | 612,192,586.03 | 16,640,942.01 |
| 8.2.4 Presupuesto de Egresos Comprometido | 0.00 | 296,755,966.48 | 296,755,966.48 | 0.00 |
| 8.2.5 Presupuesto de Egresos Devengado | 0.00 | 296,755,966.48 | 296,755,966.48 | 0.00 |
| 8.2.6 Presupuesto de Egresos Ejercido | 0.00 | 296,755,966.48 | 294,508,590.80 | 2,247,375.68 |
| 8.2.7 Presupuesto de Egresos Pagado | 0.00 | 294,508,590.80 | 0.00 | 294,508,590.80 |

Bajo protesta de decir verdad declaramos que los Estados Financieros y sus notas, son razonablemente correctos y son responsabilidad del emisor.

C.P. DAVID RUIZ MEJIA
PRESIDENTE MUNICIPAL

C.P. CESAR FABIAN PINEDA SERNA
TESORERO MUNICIPAL

LIC. GEOVANA CRUZ QUISTIAN
COMISIONADO DE HACIENDA

LIC. PEDRO PABLO GAMEZ HERRERA
CONTRALOR MUNICIPAL

PRESIDENCIA MUNICIPAL SAN PEDRO
CUENTA PÚBLICA EJERCICIO 2022

# TOMO I MUNICIPIO
# I. INFORMACIÓN CONTABLE
## j)- Notas de Gestión Administrativa a los Estados Financieros

# Republicano Ayuntamiento de San Pedro

# NOTAS DE GESTIÓN ADMINISTRATIVA

## EJERCICIO FISCAL 2022

1. Introducción

Los Estados Financieros del Municipio de San Pedro, Coahuila, proveen de información acerca de la situación financiera y los resultados de la gestión sobre el ejercicio de la Ley de Ingresos y del Presupuesto de Egresos 2022 a los principales usuarios de la misma, al Congreso del Estado de Coahuila de Zaragoza y a la ciudadanía en general.

El objetivo del presente documento es la revelación del contexto y de los aspectos económicos-financieros más relevantes que influyeron en las decisiones del período, y que deberán ser considerados en la elaboración de los estados financieros para la mayor comprensión de los mismos y sus particularidades. En los resultados que se integran en el periodo de éstos; se puede observar en su conjunto la gestión económica, la de carácter presupuestaria y la de tipo fiscal, de igual forma lo correspondiente a la situación de la Hacienda Pública / Patrimonio, de acuerdo con los Postulados Básicos de Contabilidad Gubernamental.

De esta manera, se informa y explica la respuesta del Municipio de San Pedro, Coahuila, a las condiciones relacionadas con la información financiera de cada período de gestión; además, de exponer aquellas políticas que podrían afectar la toma de decisiones en períodos posteriores.

C.P. DAVID RUIZ MEJIA
PRESIDENTE MUNICIPAL

LIC. GEOVANI CRUZ QUISTIAN.
SINDICO MUNICIPAL

C.P. CESAR FABIAN PINEDA SERNA
TESORERO MUNICIPAL

LIC. PEDRO PABLO GOMEZ HERRERA
CONTRALOR MUNICIPAL

"Bajo protesta de decir verdad declaramos que los Estados Financieros y sus notas, son razonablemente correctos y son responsabilidad del emisor"

# Republicano Ayuntamiento de San Pedro

## 2. Panorama Económico y Financiero

A través del presente documento se informará sobre las principales condiciones económico- financieras bajo las cuales el Municipio de San Pedro Coahuila, estuvo operando; y las cuales influyeron en la toma de decisiones en el periodo de la administración de los recursos financieros, considerándolas para la elaboración de los Estados Financieros Contables y Presupuestarios.

## 3. Autorización e Historia

El 14 de Septiembre de 1921 se publica en el Periódico Oficial del Estado de Coahuila de Zaragoza, el Decreto número 477, en el cual se ***"Denomina a San Pedro como Ciudad"***, del Estado de Coahuila de Zaragoza.

El primero de enero de 1985 fue registrado en la Secretaria de Hacienda Y crédito Público como contribuyente, bajo el Régimen de Persona Moral No Contribuyente.

## 4. Organización y Objeto Social

Se informará sobre:

a) Objeto social.
El Republicano Ayuntamiento del Municipio de San Pedro tiene como objeto Administrar la Hacienda pública Municipal

C.P. DAVID RUIZ MEJIA
PRESIDENTE MUNICIPAL

LIC. GEOVANA CRUZ QUISTIAN.
SINDICO MUNICIPAL

C.P. CESAR FABIAN PINEDA SERNA
TESORERO MUNICIPAL

LIC. PEDRO PABLO GAMEZ HERRERA
CONTRALOR MUNICIPAL

"Bajo protesta de decir verdad declaramos que los Estados Financieros y sus notas, son razonablemente correctos y son responsabilidad del emisor"

# Republicano Ayuntamiento de San Pedro

b) Principal actividad.

- Formular, aprobar, controlar y evaluar el Plan de Desarrollo Municipal, con arreglo a la ley.
- Formular, aprobar y publicar los bandos de policía y gobierno, los reglamentos, circulares y disposiciones administrativas de observancia general dentro de sus respectivas jurisdicciones, que organicen la administración pública municipal, regulen las materias, procedimientos, funciones y servicios públicos de su competencia y aseguren la participación ciudadana y vecinal, de conformidad con las bases generales que establezcan las leyes en materia municipal.
- Acordar el destino o uso de los bienes muebles e inmuebles y de toda propiedad municipal, así como otorgar concesiones para el uso, aprovechamiento y explotación de los bienes inmuebles del dominio público municipal, así como el de los servicios públicos.
- Celebrar, con arreglo a la ley, convenios y contratos que fueren favorables o necesarios en los distintos ramos de la administración pública municipal, con los gobiernos federal, estatal y otros gobiernos municipales de la entidad o de otras entidades.
- Formular, aprobar y administrar la zonificación y planes de desarrollo urbano municipal, de conformidad a lo dispuesto por el artículo 158-U de la Constitución Política del Estado de Coahuila de Zaragoza.
- Prestar los servicios públicos municipales siguientes:
- Agua potable, drenaje, alcantarillado, tratamiento y disposición de sus aguas residuales;
- Alumbrado público;
- Limpia, recolección, traslado, tratamiento y disposición final de residuos;
- Mercados;
- Panteones;
- Rastro;
- Calles, parques y jardines y su equipamiento;
- Seguridad pública, en los términos del artículo 21 de la Constitución Política de los Estados Unidos Mexicanos, a través de la policía preventiva municipal;
- Los demás que el Congreso del Estado determine según las condiciones territoriales y socioeconómicas de los Municipios, así como su capacidad administrativa y financiera.
- Instrumentar los mecanismos necesarios para ampliar la cobertura y mejorar la calidad en la prestación de los servicios públicos.
- Crear, con arreglo a la ley, los órganos operadores necesarios para prestar los servicios públicos municipales.

Todas las señaladas en el Capítulo VI Facultades y Competencias del Ayuntamiento del Código Municipal para el Estado de Coahuila de Zaragoza.

| | | | |
|---|---|---|---|
| C.P. DAVID RUIZ MEJIA<br>PRESIDENTE MUNICIPAL | LIC. GEOVANA CRUZ QUISTIAN.<br>SINDICO MUNICIPAL | C.P. CESAR FABIAN PINEDA SERNA<br>TESORERO MUNICIPAL | LIC. PEDRO PABLO GOMEZ HERRERA<br>CONTRALOR MUNICIPAL |

"Bajo protesta de decir verdad declaramos que los Estados Financieros y sus notas, son razonablemente correctos y son responsabilidad del emisor"

c) Ejercicio fiscal.
De acuerdo a lo señalado en el Postulado Básico de Contabilidad Gubernamental (PBCG) Periodo Contable específicamente en lo que se refiere a la contabilidad gubernamental, el periodo relativo es del Ejercicio 2022, que comprende a partir del 1 de Enero hasta el 31 de Diciembre 2022, y está directamente relacionado con la ejecución de la Ley de Ingresos y el ejercicio del presupuesto de egresos.

d) Régimen jurídico.
El Municipio de San Pedro es un ente público autónomo local, con personalidad jurídica y patrimonio propio y con funciones de autoridad administrativa, mediante el ejercicio de las atribuciones que establece el Código Municipal para el Estado de Coahuila de Zaragoza.

Los principales ordenamientos legales que rigen y norman las funciones administrativas del Municipio:

- Constitución Política de los Estados Unidos Mexicanos.
- Constitución Política del Estado Libre y Soberano de Coahuila de Zaragoza.
- Código Financiero para los Municipios del Estado de Coahuila de Zaragoza.
- Ley General de Contabilidad Gubernamental.
- Ley de Adquisiciones, Arrendamientos y Contratación de Servicios para el Estado de Coahuila de Zaragoza
- Ley de Condecoraciones y Reconocimientos al Valor y Honor de los Integrantes de las Fuerzas de Seguridad Pública del Estado de Coahuila de Zaragoza y sus Municipios
- Ley de Ingresos del Municipio de San Pedro, Ejercicio Fiscal 2022.
- Ley de Ingresos para el Estado de Coahuila de Zaragoza, para el Ejercicio Fiscal 2022
- Ley de Hacienda Municipal del Estado de Coahuila de Zaragoza.
- Ley de Catastro Municipal para el Estado de Coahuila de Zaragoza.
- Ley del Servicio Civil del Estado de Coahuila de Zaragoza.
- Ley de Cooperación para Obras Públicas del Estado de Coahuila de Zaragoza.
- Ley de Entrega Recepción de la Administración Pública del Estado y Municipios de Coahuila de Zaragoza.
- Ley de Responsabilidades de los Servidores Públicos Estatales y Municipales del Estado de Coahuila.
- Ley para la Transferencia de Funciones y Servicios Públicos del Estado a los Municipios.
- Ley de la Comisión Coahuilense de Conciliación y Arbitraje Médico para el Estado de Coahuila de Zaragoza.
- Ley de Población y Desarrollo Municipal para el Estado de Coahuila de Zaragoza.
- Ley de Rendición de Cuentas y Fiscalización Superior del Estado de Coahuila de Zaragoza.
- Ley de Tránsito y Transporte del Estado de Coahuila de Zaragoza.
- Ley del Sistema de Seguridad Pública del Estado de Coahuila de Zaragoza.

C.P. DAVID RUIZ MEJIA
PRESIDENTE MUNICIPAL

LIC. GEOVANI CRUZ QUISTIAN.
SINDICO MUNICIPAL

C.P. CESAR FABIAN PINEDA SERNA
TESORERO MUNICIPAL

LIC. PEDRO PABLO GAMEZ HERRERA
CONTRALOR MUNICIPAL

"Bajo protesta de decir verdad declaramos que los Estados Financieros y sus notas, son razonablemente correctos y son responsabilidad del emisor"

- Ley Estatal de Salud.
- Ley de Disciplina Financiera de las Entidades Federativas y los Municipios.

e) Consideraciones fiscales del Municipio San Pedro:

Impuesto Sobre la Renta
El municipio San Pedro, en relación a la Ley del Impuesto Sobre la Renta Tributa en el Título III de las Personas Morales con Fines No Lucrativos, de igual forma cuenta con las obligaciones de retener y enterar el Impuesto Sobre la Renta mensual por las cantidades que resulten a cargo de terceros por concepto de pago de sueldos, honorarios, y exigir al realizar pagos a los proveedores y prestadores de servicios que sus comprobantes fiscales expedidos cumplan con la normatividad aplicable.

Impuesto al Valor Agregado
En relación a la Ley del Impuesto al Valor Agregado este Municipio, de conformidad con el Artículo 3° deberán aceptar la traslación a que se refiere el artículo primero y, en su caso, pagar el impuesto al valor agregado y trasladarlo, de acuerdo con los preceptos de esta Ley. Así mismo NO efectuarán la retención del impuesto al que se refiere este párrafo.

C.P. DAVID RUIZ MEJIA
PRESIDENTE MUNICIPAL

LIC. GEOVANA CRUZ QUISTIAN.
SINDICO MUNICIPAL

C.P. CESAR FABIAN PINEDA SERNA
TESORERO MUNICIPAL

LIC. PEDRO PABLO GAMEZ HERRERA
CONTRALOR MUNICIPAL

# Republicano Ayuntamiento de San Pedro

f) Estructura organizacional básica

## Organigrama General

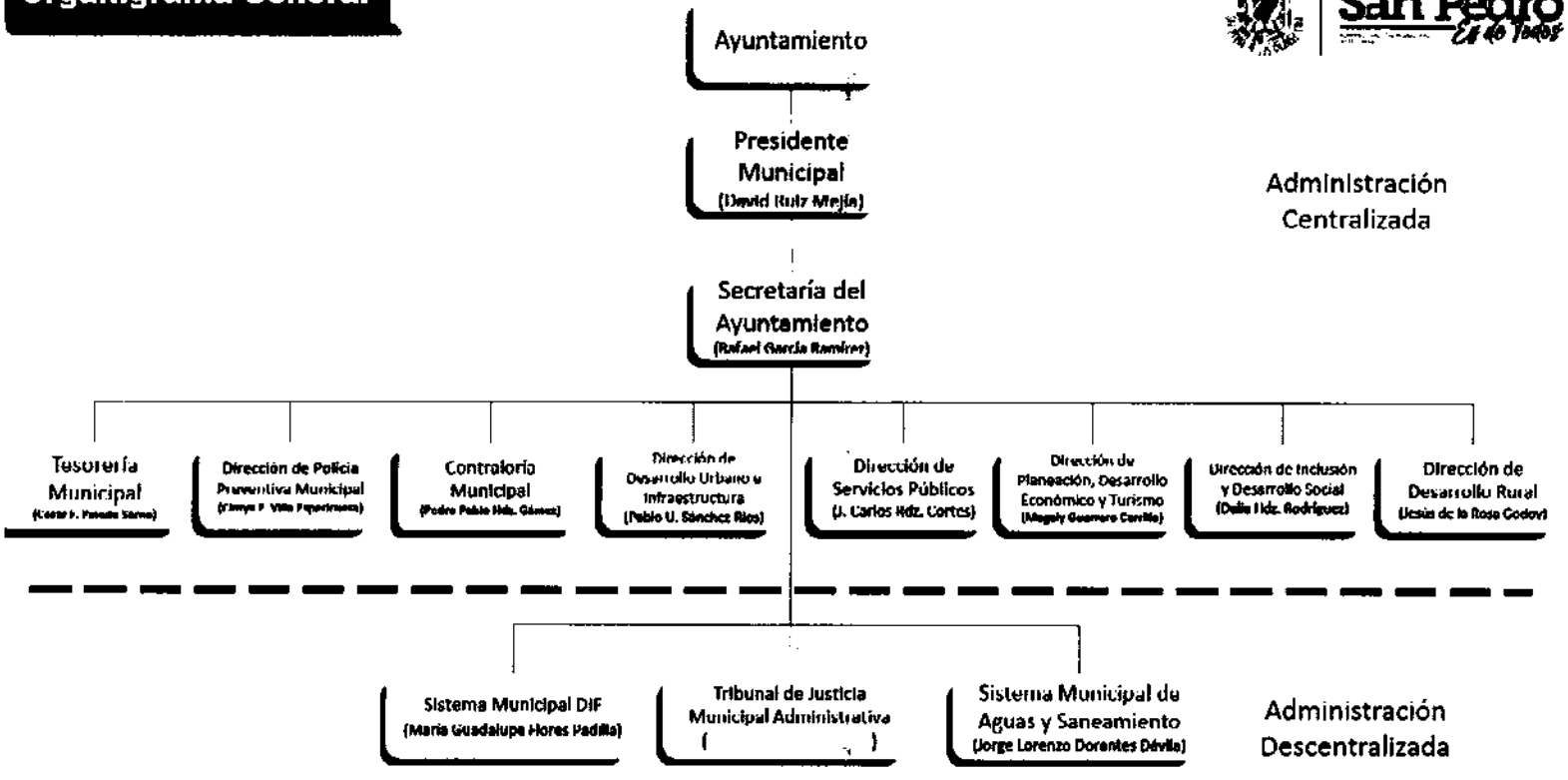


C.P. DAVID RUIZ MEJIA
PRESIDENTE MUNICIPAL

LIC. GEOVANA CRUZ QUISTIAN.
SINDICO MUNICIPAL

C.P. CESAR FABIAN PINEDA SERNA
TESORERO MUNICIPAL

LIC. PEDRO PABLO GAMEZ HERRERA
CONTRALOR MUNICIPAL

"Bajo protesta de decir verdad declaramos que los Estados Financieros y sus notas, son razonablemente correctos y son responsabilidad del emisor"

g) Fideicomisos, mandatos y análogos de los cuales es fideicomitente o fideicomisario.

El Municipio San Pedro, no pertenece a ningún Fideicomiso.

**5. Bases de Preparación de los Estados Financieros**

a) Se ha observado la normatividad emitida por el CONAC y las disposiciones legales aplicables.
Se informará sobre:

Los Estados Financieros Contables correspondientes al periodo del 01 de Enero al 31 de Diciembre del 2022, fueron elaborados de acuerdo a lo señalado en la Ley General de Contabilidad Gubernamental, publicada en el Diario Oficial de la Federación el 31 de diciembre del 2008, con una última modificación el pasado 09 de diciembre del 2013, así como, los Acuerdos publicados para la elaboración de los Estados Financieros Contables y Presupuestarios, las Normas y Metodología para la Emisión de la información financiera y Estructura de los Estados Financieros Básicos del Ente Público y Características de sus Notas, emitidos por el Consejo Nacional de Armonización Contable.

| | | | |
|---|---|---|---|
| C.P. DAVID RUIZ MEJIA<br>PRESIDENTE MUNICIPAL | LIC. GEOVANA CRUZ QUISTIAN.<br>SINDICO MUNICIPAL | C.P. CESAR FABIAN PINEDA SERNA<br>TESORERO MUNICIPAL | LIC. PEDRO PABLO GAMEZ HERRERA<br>CONTRALOR MUNICIPAL |

"Bajo protesta de decir verdad declaramos que los Estados Financieros y sus notas, son razonablemente correctos y son responsabilidad del emisor"

# Republicano Ayuntamiento de San Pedro

b) La normatividad aplicada para el reconocimiento, valuación y revelación, para el registro de los bienes muebles e inmuebles, del cual se derivan sus registros a costo histórico considerándose el registro en moneda nacional. En relación a la preparación de la información financiera se puede observar que se aplican los Postulados Básicos de Contabilidad Gubernamental emitidos en el Acuerdo publicado por el Consejo Nacional de Armonización Contable (CONAC) los cuales se enlistan a continuación:

1.- Sustancia Económica.

2.- Entes Públicos.

3.- Existencia Permanente.

4.- Revelación Suficiente.

5.- Importancia Relativa.

6.- Registro e integración Presupuestaria.

7.- Consolidación de la Información Financiera.

8.- Devengo Contable.

9.- Valuación.

10.- Dualidad Económica.

11.- Consistencia.

C.P. DAVID RUIZ MEJIA
PRESIDENTE MUNICIPAL

LIC. GEOVANA CRUZ QUISTIAN.
SINDICO MUNICIPAL

C.P. CESAR FABIAN PINEDA SERNA
TESORERO MUNICIPAL

LIC. PEDRO PABLO GAMEZ HERRERA
CONTRALOR MUNICIPAL

"Bajo protesta de decir verdad declaramos que los Estados Financieros y sus notas, son razonablemente correctos y son responsabilidad del emisor"

c) se hace presente a través del Postulado Básico de Contabilidad Gubernamental de Valuación,
d) no se aplica normatividad supletoria
e) se aplica la base devengado de acuerdo a la Ley de Contabilidad Gubernamental

**6. Políticas de Contabilidad Significativas**

a) El Municipio no aplica la actualización del valor de los activos, pasivos y Hacienda Pública/Patrimonio.

b) El Municipio no realiza operaciones en el extranjero.

c) El Municipio no realiza inversiones en acciones de Compañías subsidiarias no consolidadas y asociadas.

d) El Municipio no realiza valuación de inventarios y costo de lo vendido.

e) El Municipio no realiza Estimaciones de gasto de los beneficios a empleados

f) El Municipio no realizo Provisiones.

g) El Municipio no realizo Reservas.

h) El Municipio no realizo Cambios en políticas contables y si en corrección de errores.

i) El Municipio no realizo Reclasificaciones entre cuentas por efectos de cambios en los tipos de operaciones.

j) El Municipio SI realizo cancelación de saldos, pero no Depuraciones.

La entidad no realizó el registro de la depuración contable de saldos, a que hacen referencia los Lineamientos para la depuración de saldos contables emitidos por el Consejo de Armonización Contable del Estado de Coahuila de Zaragoza (CACOC) el 31 de diciembre del 2022, debido a que no se tiene certeza jurídica, contable y documental para llevar a cabo las depuraciones, éstas se llevarán a cabo en los siguientes trimestres

C.P. DAVID RUIZ MEJIA
PRESIDENTE MUNICIPAL

LIC. GEOVANA CRUZ QUISTIAN.
SINDICO MUNICIPAL

C.P. CESAR FABIAN PINEDA SERNA
TESORERO MUNICIPAL

LIC. PEDRO PABLO GAMEZ HERRERA
CONTRALOR MUNICIPAL

"Bajo protesta de decir verdad declaramos que los Estados Financieros y sus notas, son razonablemente correctos y son responsabilidad del emisor"

Sin embargo las siguientes cuentas no reflejan el saldo correcto.

- La cuenta 1126106 DE0009 de Sistema Municipal de Agua y Saneamiento de San Pedro, refleja un saldo de $38,262,663.79, sin embargo, en confirmación de saldo solicitado a esa entidad reconoce un saldo de $36,980,700.31.

Existen las siguientes cuentas, las cuales no se tiene la integración del saldo.

- 21170111 Retenciones y Contribuciones por pagar a corto plazo al Instituto de Seguridad y Servicios Sociales de los trabajadores del Estado por $4,207,466.80.
- 211702 Cuenta acumulada retenciones y contribuciones por pagar a corto plazo con un saldo de $11,498,516.47 no todas las subcuentas que la integran están identificadas por el mes e importe.

C.P. DAVID RUIZ MEJIA
PRESIDENTE MUNICIPAL

LIC. GEOVANA CRUZ QUISTIAN.
SINDICO MUNICIPAL

C.P. CESAR FABIAN PINEDA SERNA
TESORERO MUNICIPAL

LIC. PEDRO PABLO GAMEZ HERRERA
CONTRALOR MUNICIPAL

"Bajo protesta de decir verdad declaramos que los Estados Financieros y sus notas, son razonablemente correctos y son responsabilidad del emisor"

# Republicano Ayuntamiento de San Pedro

## 7. Posición en Moneda Extranjera y Protección por Riesgo Cambiario

a) Activos en moneda extranjera, No aplica para el Municipio San pedro.
b) Pasivos en moneda extranjera, No aplica para el Municipio San pedro.
c) Posición en moneda extranjera, No aplica para el Municipio San pedro.
d) Tipo de cambio, No aplica para el Municipio San pedro.
e) Equivalente en moneda Nacional, No aplica para el Municipio San pedro.

## 8. Reporte Analítico del Activo

a) Vida útil o porcentaje de depreciación, deterioro o amortización utilizados en los diferentes tipos de activo.

| *Cuenta* | *Concepto* | *Años de vida útil* | *% de depreciación anual* |
|---|---|---|---|
| *1.2.3* | BIENES INMUEBLES, INFRAESTRUCTURA Y CONSTRUCCIONES EN PROCESO | | |
| *1.2.3.2* | Viviendas | 50 | 2.00% |
| *1.2.3.3* | Edificios No Habitacionales | 30 | 3.30% |
| *1.2.3.4* | Infraestructura | 25 | 4.00% |
| *1.2.3.9* | Otros Bienes Inmuebles | 20 | 5.00% |
| *1.2.4* | BIENES MUEBLES | | |
| *1.2.4.1* | Mobiliario y Equipo de Administración | | |
| *1.2.4.1.1* | Muebles de Oficina y Estantería | 10 | 10.00% |
| *1.2.4.1.2* | Muebles, Excepto De Oficina Y Estantería | 10 | 10.00% |
| *1.2.4.1.3* | Equipo de Cómputo y de Tecnologías de la Información | 3 | 33.30% |
| *1.2.4.1.9* | Otros Mobiliarios y Equipos de Administración | 10 | 10.00% |

C.P. DAVID RUIZ MEJIA
PRESIDENTE MUNICIPAL

LIC. GEOVANI CRUZ QUISTIAN.
SINDICO MUNICIPAL

C.P. CESAR FABIAN PINEDA SERNA
TESORERO MUNICIPAL

LIC. PEDRO PABLO GAMEZ HERRERA
CONTRALOR MUNICIPAL

"Bajo protesta de decir verdad declaramos que los Estados Financieros y sus notas, son razonablemente correctos y son responsabilidad del emisor"

# Republicano Ayuntamiento de San Pedro

| Cuenta | Concepto | Años de vida útil | % de depreciación anual |
|---|---|---|---|
| 1.2.4.2 | Mobiliario y Equipo Educacional y Recreativo | | |
| 1.2.4.2.1 | Equipos y Aparatos Audiovisuales | 3 | 33.30% |
| 1.2.4.2.2 | Aparatos Deportivos | 5 | 20.00% |
| 1.2.4.2.3 | Cámaras Fotográficas y de Video | 3 | 33.30% |
| 1.2.4.2.9 | Otro Mobiliario y Equipo Educacional y Recreativo | 5 | 20.00% |
| 1.2.4.3 | Equipo e Instrumental Médico y de Laboratorio | | |
| 1.2.4.3.1 | Equipo Médico y de Laboratorio | 5 | 20.00% |
| 1.2.4.3.2 | Instrumental Médico y de Laboratorio | 5 | 20.00% |
| 1.2.4.4 | Equipo de Transporte | | |
| 1.2.4.4.1 | Automóviles y Equipo Terrestre | 5 | 20.00% |
| 1.2.4.4.2 | Carrocerías y Remolques | 5 | 20.00% |
| 1.2.4.4.3 | Equipo Aeroespacial | 5 | 20.00% |
| 1.2.4.4.4 | Equipo Ferroviario | 5 | 20.00% |
| 1.2.4.4.5 | Embarcaciones | 5 | 20.00% |
| 1.2.4.4.9 | Otros Equipos de Transporte | 5 | 20.00% |
| 1.2.4.5 | Equipo de Defensa y Seguridad1 | * | *% |
| 1.2.4.6 | Maquinaria, Otros Equipos y Herramientas | | |
| 1.2.4.6.1 | Maquinaria y Equipo Agropecuario | 10 | 10.00% |
| 1.2.4.6.2 | Maquinaria y Equipo Industrial | 10 | 10.00% |
| 1.2.4.6.3 | Maquinaria y Equipo de Construcción | 10 | 10.00% |
| 1.2.4.6.4 | Sistemas de Aire Acondicionado, Calefacción y de Refrigeración Industrial y Comercial | 10 | 10.00% |
| 1.2.4.6.5 | Equipo de Comunicación y Telecomunicación | 10 | 10.00% |
| 1.2.4.6.6 | Equipos de Generación Eléctrica, Aparatos y Accesorios Eléctricos | 10 | 10.00% |

C.P. DAVID RUIZ MEJIA
PRESIDENTE MUNICIPAL

LIC. GEOVANA CRUZ QUISTIAN.
SINDICO MUNICIPAL

C.P. CESAR FABIAN PINEDA SERNA
TESORERO MUNICIPAL

LIC. PEDRO PABLO GAMEZ HERRERA
CONTRALOR MUNICIPAL

"Bajo protesta de decir verdad declaramos que los Estados Financieros y sus notas, son razonablemente correctos y son responsabilidad del emisor"

# Republicano Ayuntamiento de San Pedro

| Cuenta | Concepto | Años de vida útil | % de depreciación anual |
|---|---|---|---|
| 1.2.4.6.7 | Herramientas y Máquinas-Herramienta | 10 | 10.00% |
| 1.2.4.6.9 | Otros Equipos | 10 | 10.00% |
| 1.2.4.8 | Activos Biológicos | | |
| 1.2.4.8.1 | Bovinos | 5 | 20.00% |
| 1.2.4.8.2 | Porcinos | 5 | 20.00% |
| 1.2.4.8.3 | Aves | 5 | 20.00% |
| 1.2.4.8.4 | Ovinos y Caprinos | 5 | 20.00% |
| 1.2.4.8.5 | Peces y Acuicultura | 5 | 20.00% |
| 1.2.4.8.6 | Equinos | 5 | 20.00% |
| 1.2.4.8.7 | Especies Menores y de Zoológico | 5 | 20.00% |
| 1.2.4.8.8 | Árboles y Plantas | 5 | 20.00% |
| 1.2.4.8.9 | Otros Activos Biológicos | 5 | 20.00% |

b) No se realizaron cambios en el porcentaje de depreciación o en el valor residual de los activos.
c) No se realizaron gastos capitalizados, financieros, de investigación y desarrollo en el ejercicio.
d) No se realizaron inversiones financieras de riesgo por tipo de cambio o interés.
e) Valor activado en el ejercicio de los bienes construidos por el Municipio.

C.P. DAVID RUIZ MEJIA
PRESIDENTE MUNICIPAL

LIC. GEOVANA CRUZ QUISTIAN.
SINDICO MUNICIPAL

C.P. CESAR FABIAN PINEDA SERNA
TESORERO MUNICIPAL

LIC. PEDRO PABLO GAMEZ HERRERA
CONTRALOR MUNICIPAL

"Bajo protesta de decir verdad declaramos que los Estados Financieros y sus notas, son razonablemente correctos y son responsabilidad del emisor"

# Republicano Ayuntamiento de San Pedro

| Cuenta | Descripción | Saldo Inicial | Saldo Final | Flujo |
|---|---|---|---|---|
| **123** | **Bienes Inmuebles, Infraestructura y Construccic** | **469,703,435.75** | **551,409,414.88** | **81,705,979.13** |
| 1231 | Terrenos | 7,627,600.15 | 7,627,600.15 | 0.00 |
| **1232** | **Viviendas** | **0.00** | **0.00** | **0.00** |
| 1233 | Edificios no Habitacionales | 275,646,653.47 | 275,646,653.47 | 0.00 |
| **1234** | **Infraestructura** | **0.00** | **0.00** | **0.00** |
| 1235 | Construcciones en Proceso en Bienes de Domi | 0.00 | 0.00 | 0.00 |
| **1236** | **Construcciones en Proceso en Bienes Propios** | **186,041,102.18** | **267,747,081.31** | **81,705,979.13** |
| 1239 | Otros Bienes Inmuebles | 388,079.95 | 388,079.95 | 0.00 |

f) No existen otras circunstancias de carácter significativo que afecten al activo.
g) No se han realizado desmantelamientos de activo, procedimiento, implicaciones, efectos contables.
h) El municipio cuenta con un parque vehicular, el cual está asignado a cada una de las unidades administrativas para el cumplir de manera eficiente a las funciones propias de cada departamento.

**Nota:** en relación a la información adicional donde se debe incluir las explicaciones de las principales variaciones del activo, el Municipio no se encuentra en los supuestos de los incisos a), b), c), d) y e).

C.P. DAVID RUIZ MEJIA
PRESIDENTE MUNICIPAL

LIC. GEOVANA CRUZ QUISTIAN.
SINDICO MUNICIPAL

C.P. CESAR FABIAN PINEDA SERNA
TESORERO MUNICIPAL

LIC. PEDRO PABLO GAMEZ HERRERA
CONTRALOR MUNICIPAL

"Bajo protesta de decir verdad declaramos que los Estados Financieros y sus notas, son razonablemente correctos y son responsabilidad del emisor"

# Republicano Ayuntamiento de San Pedro

**9.**

**Fideicomisos, Mandatos y Análogos**

El Municipio no administra fideicomisos por lo que no cuenta con la información solicitada en los incisos a) y b) de este numeral

**10. Reporte de la Recaudación**

a) Análisis del comportamiento de la recaudación

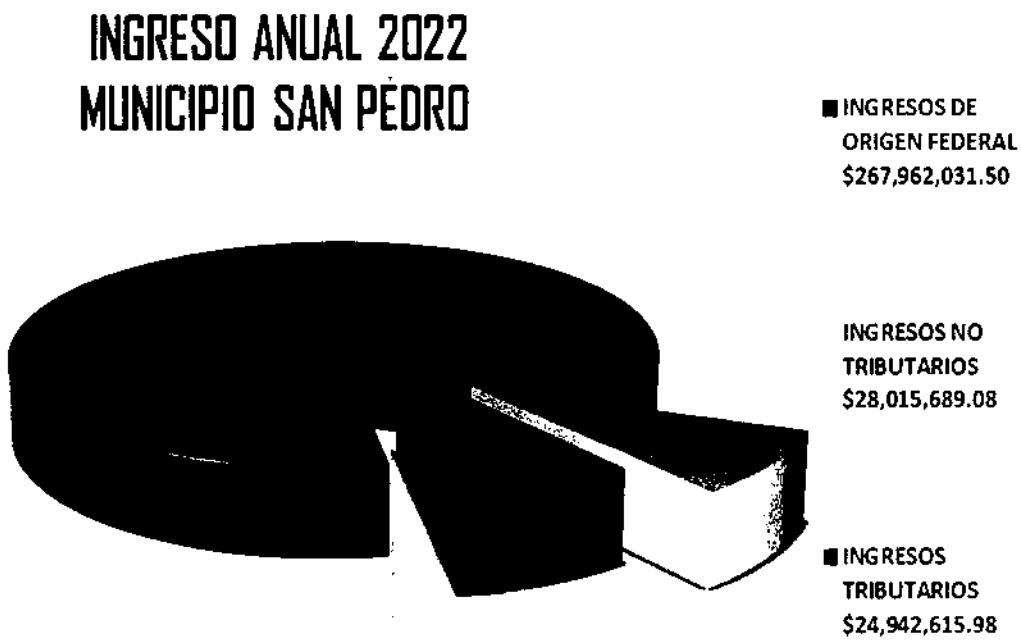


C.P. DAVID RUIZ MEJIA
PRESIDENTE MUNICIPAL

LIC. GEOVANA CRUZ QUISTIAN.
SINDICO MUNICIPAL

C.P. CESAR FABIAN PINEDA SERNA
TESORERO MUNICIPAL

LIC. PEDRO PABLO GAMEZ HERRERA
CONTRALOR MUNICIPAL

"Bajo protesta de decir verdad declaramos que los Estados Financieros y sus notas, son razonablemente correctos y son responsabilidad del emisor"

# Republicano Ayuntamiento de San Pedro

b) Proyección de la recaudación e ingresos en el mediano plazo

| | Enero | Febrero | Marzo | Abril | Mayo | Junio | Julio | Agosto | Septiembre | Octubre | Noviembre | Diciembre | Anual |
|---|---|---|---|---|---|---|---|---|---|---|---|---|---|
| **Presupuesto de Ingresos aprobado** | | | | | | | | | | | | | |
| Impuestos | 1372913.57 | 1372913.57 | 1372913.57 | 1372913.57 | 1372913.57 | 1372913.57 | 1372913.57 | 1372913.57 | 1372913.57 | 1372913.57 | 1372913.57 | 1372913.60 | |
| Cuotas y aportaciones | 0.00 | 0.00 | 0.00 | 0.00 | 0.00 | 0.00 | 0.00 | 0.00 | 0.00 | 0.00 | 0.00 | 0.00 | |
| Contribuciones de mejoras | 4785.94 | 4785.94 | 4785.94 | 4785.94 | 4785.94 | 4785.94 | 4785.94 | 4785.94 | 4785.94 | 4785.94 | 4785.94 | 4785.91 | |
| Derechos | 1198831.18 | 1198831.18 | 1198831.18 | 1198831.18 | 1198831.18 | 1198831.18 | 1198831.18 | 1198831.18 | 1198831.18 | 1198831.18 | 1198831.18 | 1198831.12 | |
| Productos | 57419.03 | 57419.03 | 57419.03 | 57419.03 | 57419.03 | 57419.03 | 57419.03 | 57419.03 | 57419.03 | 57419.03 | 57419.03 | 57418.96 | |
| Aprovechamientos | 135736.50 | 135736.50 | 135736.50 | 135736.50 | 135736.50 | 135736.50 | 135736.50 | 135736.50 | 135736.50 | 135736.50 | 135736.50 | 135736.45 | |
| Ingreso por venta de bienes y servicios | 21770.83 | 21770.83 | 21770.83 | 21770.83 | 21770.83 | 21770.83 | 21770.83 | 21770.83 | 21770.83 | 21770.83 | 21770.83 | 21770.87 | |
| Participaciones y aportaciones | 19564768.23 | 19564768.23 | 19564768.23 | 19564768.23 | 19564768.23 | 19564768.23 | 19564768.23 | 19564768.23 | 19564768.23 | 19564768.23 | 19564768.23 | 19564768.25 | |
| Transferencias, asignaciones, subsidios y otras ayudas | 0.00 | 0.00 | 0.00 | 0.00 | 0.00 | 0.00 | 0.00 | 0.00 | 0.00 | 0.00 | 0.00 | 0.00 | |
| Ingresos Derivados de Financiamientos | 1083333.33 | 1083333.33 | 1083333.33 | 1083333.33 | 1083333.33 | 1083333.33 | 1083333.33 | 1083333.33 | 1083333.33 | 1083333.33 | 1083333.33 | 1083333.37 | |
| **Presupuesto de egresos aprobado** | | | | | | | | | | | | | |
| Capitulo 1000 | 8589135.49 | 8589135.49 | 8589135.49 | 8589135.49 | 8589135.49 | 8589135.49 | 8589135.49 | 8589135.49 | 8589135.49 | 8589135.49 | 8589135.49 | 8589133.78 | |
| Capitulo 2000 | 1499745.47 | 1499745.47 | 1499745.47 | 1499745.47 | 1499745.47 | 1499745.47 | 1499745.47 | 1499745.47 | 1499745.47 | 1499745.47 | 1499745.47 | 1499744.38 | |
| Capitulo 3000 | 2839916.08 | 2839916.08 | 2839916.08 | 2839916.08 | 2839916.08 | 2839916.08 | 2839916.08 | 2839916.08 | 2839916.08 | 2839916.08 | 2839916.08 | 2839915.02 | |
| Capitulo 4000 | 2147432.69 | 2147432.69 | 2147432.69 | 2147432.69 | 2147432.69 | 2147432.69 | 2147432.69 | 2147432.69 | 2147432.69 | 2147432.69 | 2147432.69 | 2147432.73 | |
| Capitulo 5000 | 587028.75 | 587028.75 | 587028.75 | 587028.75 | 587028.75 | 587028.75 | 587028.75 | 587028.75 | 587028.75 | 587028.75 | 587028.75 | 587028.05 | |
| Capitulo 6000 | 6751950.75 | 6751950.75 | 6751950.75 | 6751950.75 | 6751950.75 | 6751950.75 | 6751950.75 | 6751950.75 | 6751950.75 | 6751950.75 | 6751950.75 | 6751950.75 | |
| Capitulo 7000 | 0.00 | 0.00 | 0.00 | 0.00 | 0.00 | 0.00 | 0.00 | 0.00 | 0.00 | 0.00 | 0.00 | 0.00 | |
| Capitulo 8000 | 0.00 | 0.00 | 0.00 | 0.00 | 0.00 | 0.00 | 0.00 | 0.00 | 0.00 | 0.00 | 0.00 | 0.00 | |
| Capitulo 9000 | 1024349.74 | 1024349.74 | 1024349.74 | 1024349.74 | 1024349.74 | 1024349.74 | 1024349.74 | 1024349.74 | 1024349.74 | 1024349.74 | 1024349.74 | 1024349.86 | |

C.P. DAVID RUIZ MEJIA
PRESIDENTE MUNICIPAL

LIC. GEOVANA CRUZ QUISTIAN.
SINDICO MUNICIPAL

C.P. CESAR FABIAN PINEDA SERNA
TESORERO MUNICIPAL

LIC. PEDRO PABLO GAMEZ HERRERA
CONTRALOR MUNICIPAL

"Bajo protesta de decir verdad declaramos que los Estados Financieros y sus notas, son razonablemente correctos y son responsabilidad del emisor"

# Republicano Ayuntamiento de San Pedro

## 11. Información sobre la Deuda y el Reporte Analítico de la Deuda Según inciso a) y b)

11. Informacion sobre la Deuda y el Reporte Analitico de la Deuda Según a) y b)

[redacted]

| | | |
|---|---|---|
| Banco Nacional de Obras y Servicios Publicos,S.N.C. Institucion de Banca de Desarrollo | $ 306,683.77 | $ 306,683.77 |
| Total Intereses de Creditos Bancarios | | |
| [redacted] | | |
| Total de Intereses Otros Instrumentos de Deuda | $ - | $ - |
| TOTAL | $ 306,683.77 | $ 306,683.77 |

[redacted]

| | | | |
|---|---|---|---|
| Banco Nacional de Obras y Servicios Publicos,S.N.C. Institucion de Banca de Desarrollo | | | |
| Total de Creditos Bancarios | $ 5,532,488.79 | $ 5,532,488.79 | $ - |
| [redacted] | | | |
| Total de Otros Instrumentos de Deuda | $ - | $ - | $ - |
| TOTAL | $ 5,532,488.79 | $ 5,532,488.79 | $ - |

C.P. DAVID RUIZ MEJIA
PRESIDENTE MUNICIPAL

LIC. GEOVANA CRUZ QUISTIAN.
SINDICO MUNICIPAL

C.P. CESAR FABIAN PINEDA SERNA
TESORERO MUNICIPAL

LIC. PEDRO PABLO GAMEZ HERRERA
CONTRALOR MUNICIPAL

"Bajo protesta de decir verdad declaramos que los Estados Financieros y sus notas, son razonablemente correctos y son responsabilidad del emisor"

# Republicano Ayuntamiento de San Pedro

**12. Calificaciones otorgadas**

Se cuenta con constancia expedida por BANOBRAS, S.N.C., donde se acredita al Municipio San Pedro que se encuentra al corriente de sus obligaciones crediticias.

**13. Proceso de Mejora**

a) El Municipio aplica las Políticas de control interno basadas en el manual de operaciones del R. Ayuntamiento de San Pedro.

b) El Municipio no cuenta con la información de medidas de desempeño financiero, metas y alcance.

**14. Información por Segmentos**

El Municipio de San Pedro cuenta con información financiera segmentada por departamentos los cuales realizan actividades y operaciones especificas en este ente público, que nos permiten entender el desempeño y evaluar mejor los riesgos y beneficios del mismo, y entenderlo como, un todo y sus partes.

| | | | |
|---|---|---|---|
| C.P. DAVID RUIZ MEJIA<br>PRESIDENTE MUNICIPAL | LIC. GEOVANA CRUZ QUISTIAN.<br>SINDICO MUNICIPAL | C.P. CESAR FABIAN PINEDA SERNA<br>TESORERO MUNICIPAL | LIC. PEDRO PABLO GAMEZ HERRERA<br>CONTRALOR MUNICIPAL |

"Bajo protesta de decir verdad declaramos que los Estados Financieros y sus notas, son razonablemente correctos y son responsabilidad del emisor"

# Republicano Ayuntamiento de San Pedro

## 15. Eventos Posteriores al Cierre.

En el periodo que se informa no se presentan eventos posteriores al cierre del mismo, que modifiquen los registros de los Estados Financieros.

## 16. Partes Relacionadas

El Municipio San Pedro, manifiesta que no existe partes relacionadas que pudieran ejercer influencia significativa sobre la toma de decisiones financieras y operativas.

## 17. Responsabilidad sobre la Presentación Razonable de la Información Contable

La información contable cuenta con la leyenda indicada.

| | | | |
|---|---|---|---|
| C.P. DAVID RUIZ MEJIA<br>PRESIDENTE MUNICIPAL | LIC. GEOVANA CRUZ QUISTIAN.<br>SINDICO MUNICIPAL | C.P. CESAR FABIAN RINEDA SERNA<br>TESORERO MUNICIPAL | LIC. PEDRO PABLO GAMEZ HERRERA<br>CONTRALOR MUNICIPAL |

"Bajo protesta de decir verdad declaramos que los Estados Financieros y sus notas, son razonablemente correctos y son responsabilidad del emisor"

# TOMO I MUNICIPIO
# I. INFORMACIÓN CONTABLE
## k)- Balanza de Comprobación

**San Pedro, Coahuila.**
**Balanza de Comprobación**
**Del 01 de enero al 31 de diciembre de 2022**
**(Cifras en Pesos)**

| CÓDIGO | CUENTA CONTABLE | SALDO INICIAL | CARGOS | ABONOS | SALDO FINAL |
|---|---|---|---|---|---|
| 1 | ACTIVO | 523,238,970.45 | 1,275,524,486.84 | 1,193,171,002.19 | 605,592,455.10 |
| 1.1 | **ACTIVO CIRCULANTE** | 46,526,948.70 | 1,192,487,158.33 | 1,181,264,221.25 | 57,849,885.78 |
| 1.1.1 | **EFECTIVO Y EQUIVALENTES** | 2,913,401.89 | 670,499,461.39 | 659,372,563.92 | 14,040,299.36 |
| 1.1.1.1 | EFECTIVO | 0.00 | 0.00 | 0.00 | 0.00 |
| 1.1.1.2 | BANCOS/TESORERÍA | 2,803,858.43 | 689,099,651.24 | 685,788,579.25 | 6,114,930.42 |
| 1.1.1.3 | BANCOS/DEPENDENCIAS Y OTROS | 0.00 | 0.00 | 0.00 | 0.00 |
| 1.1.1.4 | INVERSIONES TEMPORALES (HASTA 3 MESES) | 77,573.63 | 181,399,810.15 | 173,583,984.67 | 7,893,399.11 |
| 1.1.1.5 | FONDOS CON AFECTACIÓN ESPECÍFICA | 0.00 | 0.00 | 0.00 | 0.00 |
| 1.1.1.6 | DEPÓSITOS DE FONDOS DE TERCEROS EN GARANTÍA Y/O ADMINISTRACIÓN | 31,969.83 | 0.00 | 0.00 | 31,969.83 |
| 1.1.1.9 | OTROS EFECTIVOS Y EQUIVALENTES | 0.00 | 0.00 | 0.00 | 0.00 |
| **1.1.2** | **DERECHOS A RECIBIR EFECTIVO O EQUIVALENTES** | 43,713,548.81 | 321,987,696.94 | 321,691,657.33 | 43,809,586.42 |
| 1.1.2.1 | INVERSIONES FINANCIERAS DE CORTO PLAZO | 0.00 | 0.00 | 0.00 | 0.00 |
| 1.1.2.2 | CUENTAS POR COBRAR A CORTO PLAZO | 85,800.48 | 267,962,031.50 | 267,962,031.50 | 85,800.48 |
| 1.1.2.3 | DEUDORES DIVERSOS POR COBRAR A CORTO PLAZO | 1,058,467.98 | 535,743.83 | 453,759.24 | 1,140,452.25 |
| 1.1.2.4 | INGRESOS POR RECUPERAR A CORTO PLAZO | 0.00 | 52,958,305.06 | 52,958,305.06 | 0.00 |
| 1.1.2.5 | DEUDORES POR ANTICIPOS DE LA TESORERÍA A CORTO PLAZO | 0.00 | 0.00 | 0.00 | 0.00 |
| 1.1.2.6 | PRÉSTAMOS OTORGADOS A CORTO PLAZO | 42,569,278.47 | 531,616.75 | 517,561.53 | 42,583,333.69 |
| 1.1.2.9 | OTROS DERECHOS A RECIBIR EFECTIVO O EQUIVALENTES A CORTO PLAZO | 0.00 | 0.00 | 0.00 | 0.00 |
| **1.1.3** | **DERECHOS A RECIBIR BIENES O SERVICIOS** | 0.00 | 0.00 | 0.00 | 0.00 |
| 1.1.3.1 | ANTICIPO A PROVEEDORES POR ADQUISICIÓN DE BIENES Y PRESTACIÓN DE SERVICIOS A CORTO PLAZO | 0.00 | 0.00 | 0.00 | 0.00 |
| 1.1.3.2 | ANTICIPO A PROVEEDORES POR ADQUISICIÓN DE BIENES INMUEBLES Y MUEBLES A CORTO PLAZO | 0.00 | 0.00 | 0.00 | 0.00 |
| 1.1.3.3 | ANTICIPO A PROVEEDORES POR ADQUISICIÓN DE BIENES INTANGIBLES A CORTO PLAZO | 0.00 | 0.00 | 0.00 | 0.00 |
| | ANTICIPO A CONTRATISTAS POR OBRAS PÚBLICAS A CORTO PLAZO | 0.00 | 0.00 | 0.00 | 0.00 |
| | OTROS DERECHOS A RECIBIR BIENES O SERVICIOS A CORTO PLAZO | 0.00 | 0.00 | 0.00 | 0.00 |
| | **INVENTARIOS** | 0.00 | 0.00 | 0.00 | 0.00 |
| 1.1.4.1 | INVENTARIO DE MERCANCÍAS PARA VENTA | 0.00 | 0.00 | 0.00 | 0.00 |
| 1.1.4.2 | INVENTARIO DE MERCANCÍAS TERMINADAS | 0.00 | 0.00 | 0.00 | 0.00 |
| 1.1.4.3 | INVENTARIO DE MERCANCÍAS EN PROCESO DE ELABORACIÓN | 0.00 | 0.00 | 0.00 | 0.00 |
| 1.1.4.4 | INVENTARIO DE MATERIAS PRIMAS, MATERIALES Y SUMINISTROS PARA PRODUCCIÓN | 0.00 | 0.00 | 0.00 | 0.00 |
| 1.1.4.5 | BIENES EN TRÁNSITO | 0.00 | 0.00 | 0.00 | 0.00 |
| **1.1.5** | **ALMACENES** | 0.00 | 0.00 | 0.00 | 0.00 |
| 1.1.5.1 | ALMACÉN DE MATERIALES Y SUMINISTROS DE CONSUMO | 0.00 | 0.00 | 0.00 | 0.00 |
| **1.1.6** | **ESTIMACIÓN POR PÉRDIDA O DETERIORO DE ACTIVOS CIRCULANTES** | 0.00 | 0.00 | 0.00 | 0.00 |
| 1.1.6.1 | ESTIMACIONES PARA CUENTAS INCOBRABLES POR DERECHOS A RECIBIR EFECTIVO O EQUIVALENTES | 0.00 | 0.00 | 0.00 | 0.00 |
| 1.1.6.2 | ESTIMACIÓN POR DETERIORO DE INVENTARIOS | 0.00 | 0.00 | 0.00 | 0.00 |
| **1.1.9** | **OTROS ACTIVOS CIRCULANTES** | 0.00 | 0.00 | 0.00 | 0.00 |
| 1.1.9.1 | VALORES EN GARANTÍA | 0.00 | 0.00 | 0.00 | 0.00 |
| 1.1.9.2 | BIENES EN GARANTÍA (EXCLUYE DEPÓSITOS DE FONDOS) | 0.00 | 0.00 | 0.00 | 0.00 |
| 1.1.9.3 | BIENES DERIVADOS DE EMBARGOS, DECOMISOS, ASEGURAMIENTOS Y DACIÓN EN PAGO | 0.00 | 0.00 | 0.00 | 0.00 |
| 1.1.9.4 | ADQUISICIÓN CON FONDOS DE TERCEROS | 0.00 | 0.00 | 0.00 | 0.00 |
| **1.2** | **ACTIVO NO CIRCULANTE** | 476,612,021.75 | 83,037,328.51 | 11,906,780.94 | 547,742,569.32 |
| **1.2.1** | **INVERSIONES FINANCIERAS A LARGO PLAZO** | 0.00 | 0.00 | 0.00 | 0.00 |
| 1.2.1.1 | INVERSIONES A LARGO PLAZO | 0.00 | 0.00 | 0.00 | 0.00 |
| 1.2.1.2 | TÍTULOS Y VALORES A LARGO PLAZO | 0.00 | 0.00 | 0.00 | 0.00 |
| 1.2.1.3 | FIDEICOMISOS, MANDATOS Y CONTRATOS ANÁLOGOS | 0.00 | 0.00 | 0.00 | 0.00 |
| | PARTICIPACIONES Y APORTACIONES DE CAPITAL | 0.00 | 0.00 | 0.00 | 0.00 |
| | **DERECHOS A RECIBIR EFECTIVO O EQUIVALENTES A LARGO PLAZO** | 0.00 | 0.00 | 0.00 | 0.00 |
| | DOCUMENTOS POR COBRAR A LARGO PLAZO | 0.00 | 0.00 | 0.00 | 0.00 |
| 1.2.2.2 | DEUDORES DIVERSOS A LARGO PLAZO | 0.00 | 0.00 | 0.00 | 0.00 |
| 1.2.2.3 | INGRESOS POR RECUPERAR A LARGO PLAZO | 0.00 | 0.00 | 0.00 | 0.00 |
| 1.2.2.4 | PRÉSTAMOS OTORGADOS A LARGO PLAZO | 0.00 | 0.00 | 0.00 | 0.00 |
| 1.2.2.9 | OTROS DERECHOS A RECIBIR EFECTIVO O EQUIVALENTES A LARGO PLAZO | 0.00 | 0.00 | 0.00 | 0.00 |
| **1.2.3** | **BIENES INMUEBLES, INFRAESTRUCTURA Y CONSTRUCCIONES EN PROCESO** | 469,703,435.75 | 81,705,979.13 | 0.00 | 551,409,414.88 |
| 1.2.3.1 | TERRENOS | 7,627,600.15 | 0.00 | 0.00 | 7,627,600.15 |
| 1.2.3.2 | VIVIENDAS | 0.00 | 0.00 | 0.00 | 0.00 |
| 1.2.3.3 | EDIFICIOS NO HABITACIONALES | 275,646,653.47 | 0.00 | 0.00 | 275,646,653.47 |
| 1.2.3.4 | INFRAESTRUCTURA | 0.00 | 0.00 | 0.00 | 0.00 |
| 1.2.3.5 | CONSTRUCCIONES EN PROCESO EN BIENES DE DOMINIO PÚBLICO | 0.00 | 0.00 | 0.00 | 0.00 |
| 1.2.3.6 | CONSTRUCCIONES EN PROCESO EN BIENES PROPIOS | 186,041,102.18 | 81,705,979.13 | 0.00 | 267,747,081.31 |
| 1.2.3.9 | OTROS BIENES INMUEBLES | 388,079.95 | 0.00 | 0.00 | 388,079.95 |
| **1.2.4** | **BIENES MUEBLES** | 73,416,710.21 | 1,331,349.38 | 0.00 | 74,748,059.59 |
| 1.2.4.1 | MOBILIARIO Y EQUIPO DE ADMINISTRACIÓN | 11,245,743.19 | 469,174.53 | 0.00 | 11,714,917.72 |
| 1.2.4.2 | MOBILIARIO Y EQUIPO EDUCACIONAL Y RECREATIVO | 724,145.79 | 23,200.00 | 0.00 | 747,345.79 |
| 1.2.4.3 | EQUIPO E INSTRUMENTAL MÉDICO Y DE LABORATORIO | 404,294.95 | 0.00 | 0.00 | 404,294.95 |
| 1.2.4.4 | VEHÍCULOS Y EQUIPO DE TRANSPORTE | 50,572,326.19 | 764,900.00 | 0.00 | 51,337,226.19 |
| 1.2.4.5 | EQUIPO DE DEFENSA Y SEGURIDAD | 1,321,273.11 | 0.00 | 0.00 | 1,321,273.11 |
| 1.2.4.6 | MAQUINARIA, OTROS EQUIPOS Y HERRAMIENTAS | 8,888,404.68 | 74,074.85 | 0.00 | 8,962,479.53 |
| 1.2.4.7 | COLECCIONES, OBRAS DE ARTE Y OBJETOS VALIOSOS | 260,520.30 | 0.00 | 0.00 | 260,520.30 |
| 1.2.4.8 | ACTIVOS BIOLÓGICOS | 0.00 | 0.00 | 0.00 | 0.00 |
| **1.2.5** | **ACTIVOS INTANGIBLES** | 0.00 | 0.00 | 0.00 | 0.00 |
| 1.2.5.1 | SOFTWARE | 0.00 | 0.00 | 0.00 | 0.00 |
| 1.2.5.2 | PATENTES, MARCAS Y DERECHOS | 0.00 | 0.00 | 0.00 | 0.00 |
| 1.2.5.3 | CONCESIONES Y FRANQUICIAS | 0.00 | 0.00 | 0.00 | 0.00 |

| | | | | | |
|---|---|---|---|---|---|
| 1.2.5.4 | LICENCIAS | 0.00 | 0.00 | 0.00 | 0.00 |
| 1.2.5.9 | OTROS ACTIVOS INTANGIBLES | 0.00 | 0.00 | 0.00 | 0.00 |
| **1.2.6** | **DEPRECIACIÓN, DETERIORO Y AMORTIZACIÓN ACUMULADA DE BIENES** | **-66,506,124.21** | **0.00** | **11,906,760.94** | **-78,414,905.15** |
| 1.2.6.1 | DEPRECIACIÓN ACUMULADA DE BIENES INMUEBLES | -52,178,243.11 | 0.00 | 6,830,735.62 | -59,008,978.73 |
| 1.2.6.2 | DEPRECIACIÓN ACUMULADA DE INFRAESTRUCTURA | 0.00 | 0.00 | 0.00 | 0.00 |
| 1.2.6.3 | DEPRECIACIÓN ACUMULADA DE BIENES MUEBLES | -14,329,881.10 | 0.00 | 5,076,045.32 | -19,405,926.42 |
| 1.2.6.4 | DETERIORO ACUMULADO DE ACTIVOS BIOLÓGICOS | 0.00 | 0.00 | 0.00 | 0.00 |
| 1.2.6.5 | AMORTIZACIÓN ACUMULADA DE ACTIVOS INTANGIBLES | 0.00 | 0.00 | 0.00 | 0.00 |
| **1.2.7** | **ACTIVOS DIFERIDOS** | **0.00** | **0.00** | **0.00** | **0.00** |
| 1.2.7.1 | ESTUDIOS, FORMULACIÓN Y EVALUACIÓN DE PROYECTOS | 0.00 | 0.00 | 0.00 | 0.00 |
| 1.2.7.2 | DERECHOS SOBRE BIENES EN RÉGIMEN DE ARRENDAMIENTO FINANCIERO | 0.00 | 0.00 | 0.00 | 0.00 |
| 1.2.7.3 | GASTOS PAGADOS POR ADELANTADO A LARGO PLAZO | 0.00 | 0.00 | 0.00 | 0.00 |
| 1.2.7.4 | ANTICIPOS A LARGO PLAZO | 0.00 | 0.00 | 0.00 | 0.00 |
| 1.2.7.5 | BENEFICIOS AL RETIRO DE EMPLEADOS PAGADOS POR ADELANTADO | 0.00 | 0.00 | 0.00 | 0.00 |
| 1.2.7.9 | OTROS ACTIVOS DIFERIDOS | 0.00 | 0.00 | 0.00 | 0.00 |
| **1.2.8** | **ESTIMACIÓN POR PÉRDIDA O DETERIORO DE ACTIVOS NO CIRCULANTES** | **0.00** | **0.00** | **0.00** | **0.00** |
| 1.2.8.1 | ESTIMACIONES POR PÉRDIDA DE CUENTAS INCOBRABLES DE DOCUMENTOS POR COBRAR A LARGO PLAZO | 0.00 | 0.00 | 0.00 | 0.00 |
| 1.2.8.2 | ESTIMACIONES POR PÉRDIDA DE CUENTAS INCOBRABLES DE DEUDORES DIVERSOS POR COBRAR A LARGO PLAZO | 0.00 | 0.00 | 0.00 | 0.00 |
| 1.2.8.3 | ESTIMACIONES POR PÉRDIDA DE CUENTAS INCOBRABLES DE INGRESOS POR COBRAR A LARGO PLAZO | 0.00 | 0.00 | 0.00 | 0.00 |
| 1.2.8.4 | ESTIMACIONES POR PÉRDIDA DE CUENTAS INCOBRABLES DE PRÉSTAMOS OTORGADOS A LARGO PLAZO | 0.00 | 0.00 | 0.00 | 0.00 |
| 1.2.8.9 | ESTIMACIONES POR PÉRDIDA DE OTRAS CUENTAS INCOBRABLES A LARGO PLAZO | 0.00 | 0.00 | 0.00 | 0.00 |
| **1.2.9** | **OTROS ACTIVOS NO CIRCULANTES** | **0.00** | **0.00** | **0.00** | **0.00** |
| 1.2.9.1 | BIENES EN CONCESIÓN | 0.00 | 0.00 | 0.00 | 0.00 |
| 1.2.9.2 | BIENES EN ARRENDAMIENTO FINANCIERO | 0.00 | 0.00 | 0.00 | 0.00 |
| 1.2.9.3 | BIENES EN COMODATO | 0.00 | 0.00 | 0.00 | 0.00 |
| **2** | **PASIVO** | **98,486,520.16** | **413,672,184.08** | **415,669,158.26** | **100,703,484.34** |
| | **PASIVO CIRCULANTE** | **92,954,031.37** | **402,607,216.50** | **410,386,669.47** | **100,703,484.34** |
| | **CUENTAS POR PAGAR A CORTO PLAZO** | **92,954,031.37** | **392,965,543.94** | **400,714,998.91** | **100,703,484.34** |
| | SERVICIOS PERSONALES POR PAGAR A CORTO PLAZO | 239,421.68 | 91,558,324.22 | 91,695,087.63 | 376,165.29 |
| 2.1.1.2 | PROVEEDORES POR PAGAR A CORTO PLAZO | 8,639,072.73 | 59,096,092.81 | 59,466,532.22 | 9,009,512.14 |
| 2.1.1.3 | CONTRATISTAS POR OBRAS PÚBLICAS POR PAGAR A CORTO PLAZO | 0.00 | 80,553,966.47 | 81,357,293.96 | 803,327.49 |
| 2.1.1.4 | PARTICIPACIONES Y APORTACIONES POR PAGAR A CORTO PLAZO | 0.00 | 0.00 | 0.00 | 0.00 |
| 2.1.1.5 | TRANSFERENCIAS OTORGADAS POR PAGAR A CORTO PLAZO | 511,110.20 | 3,786,529.00 | 3,875,970.75 | 620,551.95 |
| 2.1.1.6 | INTERESES, COMISIONES Y OTROS GASTOS DE LA DEUDA PÚBLICA POR PAGAR A CORTO PLAZO | 0.00 | 306,683.77 | 306,683.77 | 0.00 |
| 2.1.1.7 | RETENCIONES Y CONTRIBUCIONES POR PAGAR A CORTO PLAZO | 21,631,419.80 | 71,873,533.43 | 66,960,130.70 | 15,708,016.87 |
| 2.1.1.8 | DEVOLUCIONES DE LA LEY DE INGRESOS POR PAGAR A CORTO PLAZO | 1,989.95 | 63,003.00 | 63,945.00 | 2,931.95 |
| 2.1.1.9 | OTRAS CUENTAS POR PAGAR A CORTO PLAZO | 61,931,017.21 | 85,747,411.24 | 97,999,372.68 | 74,182,978.65 |
| **2.1.2** | **DOCUMENTOS POR PAGAR A CORTO PLAZO** | **0.00** | **0.00** | **0.00** | **0.00** |
| 2.1.2.1 | DOCUMENTOS COMERCIALES POR PAGAR A CORTO PLAZO | 0.00 | 0.00 | 0.00 | 0.00 |
| 2.1.2.2 | DOCUMENTOS CON CONTRATISTAS POR OBRAS PÚBLICAS POR PAGAR A CORTO PLAZO | 0.00 | 0.00 | 0.00 | 0.00 |
| 2.1.2.9 | OTROS DOCUMENTOS POR PAGAR A CORTO PLAZO | 0.00 | 0.00 | 0.00 | 0.00 |
| **2.1.3** | **PORCIÓN A CORTO PLAZO DE LA DEUDA PÚBLICA A LARGO PLAZO** | **0.00** | **5,532,488.87** | **5,532,488.87** | **0.00** |
| 2.1.3.1 | PORCIÓN A CORTO PLAZO DE LA DEUDA PÚBLICA INTERNA | 0.00 | 5,532,488.87 | 5,532,488.87 | 0.00 |
| 2.1.3.2 | PORCIÓN A CORTO PLAZO DE LA DEUDA PÚBLICA EXTERNA | 0.00 | 0.00 | 0.00 | 0.00 |
| 2.1.3.3 | PORCIÓN A CORTO PLAZO DE ARRENDAMIENTO FINANCIERO | 0.00 | 0.00 | 0.00 | 0.00 |
| **2.1.4** | **TÍTULOS Y VALORES A CORTO PLAZO** | **0.00** | **0.00** | **0.00** | **0.00** |
| 2.1.4.1 | TÍTULOS Y VALORES DE LA DEUDA PÚBLICA INTERNA A CORTO PLAZO | 0.00 | 0.00 | 0.00 | 0.00 |
| 2.1.4.2 | TÍTULOS Y VALORES DE LA DEUDA PÚBLICA EXTERNA A CORTO PLAZO | 0.00 | 0.00 | 0.00 | 0.00 |
| **2.1.5** | **PASIVOS DIFERIDOS A CORTO PLAZO** | **0.00** | **0.00** | **0.00** | **0.00** |
| | INGRESOS COBRADOS POR ADELANTADO A CORTO PLAZO | 0.00 | 0.00 | 0.00 | 0.00 |
| | INTERESES COBRADOS POR ADELANTADO A CORTO PLAZO | 0.00 | 0.00 | 0.00 | 0.00 |
| | OTROS PASIVOS DIFERIDOS A CORTO PLAZO | 0.00 | 0.00 | 0.00 | 0.00 |
| **2.1.6** | **FONDOS Y BIENES DE TERCEROS EN GARANTÍA Y/O ADMINISTRACIÓN A CORTO PLAZO** | **0.00** | **0.00** | **0.00** | **0.00** |
| 2.1.6.1 | FONDOS EN GARANTÍA A CORTO PLAZO | 0.00 | 0.00 | 0.00 | 0.00 |
| 2.1.6.2 | FONDOS EN ADMINISTRACIÓN A CORTO PLAZO | 0.00 | 0.00 | 0.00 | 0.00 |
| 2.1.6.3 | FONDOS CONTINGENTES A CORTO PLAZO | 0.00 | 0.00 | 0.00 | 0.00 |
| 2.1.6.4 | FONDOS DE FIDEICOMISOS, MANDATOS Y CONTRATOS ANÁLOGOS A CORTO PLAZO | 0.00 | 0.00 | 0.00 | 0.00 |
| 2.1.6.5 | OTROS FONDOS DE TERCEROS EN GARANTÍA Y/O ADMINISTRACIÓN A CORTO PLAZO | 0.00 | 0.00 | 0.00 | 0.00 |
| 2.1.6.6 | VALORES Y BIENES EN GARANTÍA A CORTO PLAZO | 0.00 | 0.00 | 0.00 | 0.00 |
| **2.1.7** | **PROVISIONES A CORTO PLAZO** | **0.00** | **0.00** | **0.00** | **0.00** |
| 2.1.7.1 | PROVISIÓN PARA DEMANDAS Y JUICIOS A CORTO PLAZO | 0.00 | 0.00 | 0.00 | 0.00 |
| 2.1.7.2 | PROVISIÓN PARA CONTINGENCIAS A CORTO PLAZO | 0.00 | 0.00 | 0.00 | 0.00 |
| 2.1.7.9 | OTRAS PROVISIONES A CORTO PLAZO | 0.00 | 0.00 | 0.00 | 0.00 |
| **2.1.9** | **OTROS PASIVOS A CORTO PLAZO** | **0.00** | **4,109,183.69** | **4,109,183.69** | **0.00** |
| 2.1.9.1 | INGRESOS POR CLASIFICAR | 0.00 | 0.00 | 0.00 | 0.00 |
| 2.1.9.2 | RECAUDACIÓN POR PARTICIPAR | 0.00 | 0.00 | 0.00 | 0.00 |
| 2.1.9.9 | OTROS PASIVOS CIRCULANTES | 0.00 | 4,109,183.69 | 4,109,183.69 | 0.00 |
| **2.2** | **PASIVO NO CIRCULANTE** | **5,532,488.79** | **11,064,977.58** | **5,532,488.79** | **0.00** |
| **2.2.1** | **CUENTAS POR PAGAR A LARGO PLAZO** | **0.00** | **0.00** | **0.00** | **0.00** |
| 2.2.1.1 | PROVEEDORES POR PAGAR A LARGO PLAZO | 0.00 | 0.00 | 0.00 | 0.00 |
| 2.2.1.2 | CONTRATISTAS POR OBRAS PÚBLICAS POR PAGAR A LARGO PLAZO | 0.00 | 0.00 | 0.00 | 0.00 |
| **2.2.2** | **DOCUMENTOS POR PAGAR A LARGO PLAZO** | **0.00** | **0.00** | **0.00** | **0.00** |
| 2.2.2.1 | DOCUMENTOS COMERCIALES POR PAGAR A LARGO PLAZO | 0.00 | 0.00 | 0.00 | 0.00 |
| 2.2.2.2 | DOCUMENTOS CON CONTRATISTAS POR OBRAS PÚBLICAS POR PAGAR A LARGO PLAZO | 0.00 | 0.00 | 0.00 | 0.00 |
| 2.2.2.9 | OTROS DOCUMENTOS POR PAGAR A LARGO PLAZO | 0.00 | 0.00 | 0.00 | 0.00 |
| **2.2.3** | **DEUDA PÚBLICA A LARGO PLAZO** | **5,532,488.79** | **11,064,977.58** | **5,532,488.79** | **0.00** |
| 2.2.3.1 | TÍTULOS Y VALORES DE LA DEUDA PÚBLICA INTERNA A LARGO PLAZO | 0.00 | 0.00 | 0.00 | 0.00 |

| | | | | | |
|---|---|---|---|---|---|
| 2.2.3.2 | TÍTULOS Y VALORES DE LA DEUDA PÚBLICA EXTERNA A LARGO PLAZO | 0.00 | 0.00 | 0.00 | 0.00 |
| 2.2.3.3 | PRÉSTAMOS DE LA DEUDA PÚBLICA INTERNA POR PAGAR A LARGO PLAZO | 5,532,488.79 | 11,064,977.58 | 5,532,488.79 | 0.00 |
| 2.2.3.4 | PRÉSTAMOS DE LA DEUDA PÚBLICA EXTERNA POR PAGAR A LARGO PLAZO | 0.00 | 0.00 | 0.00 | 0.00 |
| 2.2.3.5 | ARRENDAMIENTO FINANCIERO POR PAGAR A LARGO PLAZO | 0.00 | 0.00 | 0.00 | 0.00 |
| **2.2.4** | **PASIVOS DIFERIDOS A LARGO PLAZO** | **0.00** | **0.00** | **0.00** | **0.00** |
| 2.2.4.1 | CRÉDITOS DIFERIDOS A LARGO PLAZO | 0.00 | 0.00 | 0.00 | 0.00 |
| 2.2.4.2 | INTERESES COBRADOS POR ADELANTADO A LARGO PLAZO | 0.00 | 0.00 | 0.00 | 0.00 |
| 2.2.4.9 | OTROS PASIVOS DIFERIDOS A LARGO PLAZO | 0.00 | 0.00 | 0.00 | 0.00 |
| **2.2.5** | **FONDOS Y BIENES DE TERCEROS EN GARANTÍA Y/O ADMINISTRACIÓN A LARGO PLAZO** | 0.00 | 0.00 | 0.00 | 0.00 |
| 2.2.5.1 | FONDOS EN GARANTÍA A LARGO PLAZO | 0.00 | 0.00 | 0.00 | 0.00 |
| 2.2.5.2 | FONDOS EN ADMINISTRACIÓN A LARGO PLAZO | 0.00 | 0.00 | 0.00 | 0.00 |
| 2.2.5.3 | FONDOS CONTINGENTES A LARGO PLAZO | 0.00 | 0.00 | 0.00 | 0.00 |
| 2.2.5.4 | FONDOS DE FIDEICOMISOS, MANDATOS Y CONTRATOS ANÁLOGOS A LARGO PLAZO | 0.00 | 0.00 | 0.00 | 0.00 |
| 2.2.5.5 | OTROS FONDOS DE TERCEROS EN GARANTÍA Y/O ADMINISTRACIÓN A LARGO PLAZO | 0.00 | 0.00 | 0.00 | 0.00 |
| 2.2.5.6 | VALORES Y BIENES EN GARANTÍA A LARGO PLAZO | 0.00 | 0.00 | 0.00 | 0.00 |
| **2.2.6** | **PROVISIONES A LARGO PLAZO** | **0.00** | **0.00** | **0.00** | **0.00** |
| 2.2.6.1 | PROVISIÓN PARA DEMANDAS Y JUICIOS A LARGO PLAZO | 0.00 | 0.00 | 0.00 | 0.00 |
| 2.2.6.2 | PROVISIÓN PARA PENSIONES A LARGO PLAZO | 0.00 | 0.00 | 0.00 | 0.00 |
| 2.2.6.3 | PROVISIÓN PARA CONTINGENCIAS A LARGO PLAZO | 0.00 | 0.00 | 0.00 | 0.00 |
| 2.2.6.9 | OTRAS PROVISIONES A LARGO PLAZO | 0.00 | 0.00 | 0.00 | 0.00 |
| **3** | **HACIENDA PUBLICA/ PATRIMONIO** | **424,752,450.29** | **243,401,088.64** | **323,537,609.11** | **504,888,970.76** |
| **3.1** | **HACIENDA PUBLICA/PATRIMONIO CONTRIBUIDO** | **0.00** | **0.00** | **0.00** | **0.00** |
| **3.1.1** | **APORTACIONES** | **0.00** | **0.00** | **0.00** | **0.00** |
| **3.1.2** | **DONACIONES DE CAPITAL** | **0.00** | **0.00** | **0.00** | **0.00** |
| **3.1.3** | **ACTUALIZACIÓN DE LA HACIENDA PÚBLICA/PATRIMONIO** | **0.00** | **0.00** | **0.00** | **0.00** |
| **3.2** | **HACIENDA PUBLICA /PATRIMONIO GENERADO** | **424,752,450.29** | **243,401,088.64** | **323,537,609.11** | **504,888,970.76** |
| | **RESULTADOS DEL EJERCICIO (AHORRO/ DESAHORRO)** | **0.00** | **220,092,930.04** | **320,920,336.56** | **100,827,406.52** |
| | **RESULTADOS DE EJERCICIOS ANTERIORES** | **598,033,994.53** | **63,003.00** | **357.00** | **597,971,348.53** |
| | **REVALÚOS** | **208,568,481.37** | **0.00** | **0.00** | **208,568,481.37** |
| 3.2.3.1 | REVALÚO DE BIENES INMUEBLES | 139,913,840.50 | 0.00 | 0.00 | 139,913,840.50 |
| 3.2.3.2 | REVALÚO DE BIENES MUEBLES | 0.00 | 0.00 | 0.00 | 0.00 |
| 3.2.3.3 | REVALÚO DE BIENES INTANGIBLES | 0.00 | 0.00 | 0.00 | 0.00 |
| 3.2.3.9 | OTROS REVALÚOS | 68,654,640.87 | 0.00 | 0.00 | 68,654,640.87 |
| **3.2.4** | **RESERVAS** | **0.00** | **0.00** | **0.00** | **0.00** |
| 3.2.4.1 | RESERVAS DE PATRIMONIO | 0.00 | 0.00 | 0.00 | 0.00 |
| 3.2.4.2 | RESERVAS TERRITORIALES | 0.00 | 0.00 | 0.00 | 0.00 |
| 3.2.4.3 | RESERVAS POR CONTINGENCIAS | 0.00 | 0.00 | 0.00 | 0.00 |
| **3.2.5** | **RECTIFICACIONES DE RESULTADOS DE EJERCICIOS ANTERIORES** | **-381,850,025.61** | **23,245,155.60** | **2,616,915.55** | **-402,478,265.66** |
| 3.2.5.1 | CAMBIOS EN POLÍTICAS CONTABLES | 0.00 | 0.00 | 0.00 | 0.00 |
| 3.2.5.2 | CAMBIOS POR ERRORES CONTABLES | -381,850,025.61 | 23,245,155.60 | 2,616,915.55 | -402,478,265.66 |
| **3.3** | **EXCESO O INSUFICIENCIA EN LA ACTUALIZACION DE LA HACIENDA PUBLICA/PATRIMONIO** | **0.00** | **0.00** | **0.00** | **0.00** |
| **3.3.1** | **RESULTADO POR POSICIÓN MONETARIA** | **0.00** | **0.00** | **0.00** | **0.00** |
| **3.3.2** | **RESULTADO POR TENENCIA DE ACTIVOS NO MONETARIOS** | **0.00** | **0.00** | **0.00** | **0.00** |
| **4** | **INGRESOS Y OTROS BENEFICIOS** | **0.00** | **320,920,336.56** | **320,920,336.56** | **0.00** |
| **4.1** | **INGRESOS DE GESTIÓN** | **0.00** | **52,958,305.06** | **52,958,305.06** | **0.00** |
| **4.1.1** | **IMPUESTOS** | **0.00** | **24,942,615.98** | **24,942,615.98** | **0.00** |
| 4.1.1.1 | IMPUESTOS SOBRE LOS INGRESOS | 0.00 | 0.00 | 0.00 | 0.00 |
| 4.1.1.2 | IMPUESTOS SOBRE EL PATRIMONIO | 0.00 | 20,516,989.65 | 20,516,989.65 | 0.00 |
| 4.1.1.3 | IMPUESTOS SOBRE LA PRODUCCIÓN, EL CONSUMO Y LAS TRANSACCIONES | 0.00 | 0.00 | 0.00 | 0.00 |
| | IMPUESTOS AL COMERCIO EXTERIOR | 0.00 | 0.00 | 0.00 | 0.00 |
| | IMPUESTOS SOBRE NÓMINAS Y ASIMILABLES | 0.00 | 0.00 | 0.00 | 0.00 |
| | IMPUESTOS ECOLÓGICOS | 0.00 | 0.00 | 0.00 | 0.00 |
| 4.1.1.7 | ACCESORIOS DE IMPUESTOS | 0.00 | 2,604,972.89 | 2,604,972.89 | 0.00 |
| 4.1.1.8 | IMPUESTOS NO COMPRENDIDOS EN LA LEY DE INGRESOS VIGENTES, CAUSADOS EN EJERCICIOS FISCALES ANTERIORES PENDIENTES DE LIQUIDACIÓN O PAGO | 0.00 | 0.00 | 0.00 | 0.00 |
| 4.1.1.9 | OTROS IMPUESTOS | 0.00 | 1,820,653.44 | 1,820,653.44 | 0.00 |
| **4.1.2** | **CUOTAS Y APORTACIONES DE SEGURIDAD SOCIAL** | **0.00** | **0.00** | **0.00** | **0.00** |
| 4.1.2.1 | APORTACIONES PARA FONDOS DE VIVIENDA | 0.00 | 0.00 | 0.00 | 0.00 |
| 4.1.2.2 | CUOTAS PARA LA SEGURIDAD SOCIAL | 0.00 | 0.00 | 0.00 | 0.00 |
| 4.1.2.3 | CUOTAS DE AHORRO PARA EL RETIRO | 0.00 | 0.00 | 0.00 | 0.00 |
| 4.1.2.4 | ACCESORIOS DE CUOTAS Y APORTACIONES DE SEGURIDAD SOCIAL | 0.00 | 0.00 | 0.00 | 0.00 |
| 4.1.2.9 | OTRAS CUOTAS Y APORTACIONES PARA LA SEGURIDAD SOCIAL | 0.00 | 0.00 | 0.00 | 0.00 |
| **4.1.3** | **CONTRIBUCIONES DE MEJORAS** | **0.00** | **55,362.00** | **55,362.00** | **0.00** |
| 4.1.3.1 | CONTRIBUCIONES DE MEJORAS POR OBRAS PÚBLICAS | 0.00 | 55,362.00 | 55,362.00 | 0.00 |
| 4.1.3.2 | CONTRIBUCIONES DE MEJORAS NO COMPRENDIDAS EN LA LEY DE INGRESOS VIGENTE, CAUSADAS EN EJERCICIOS FISCALES ANTERIORES PENDIENTES DE LIQUIDACIÓN O PAGO | 0.00 | 0.00 | 0.00 | 0.00 |
| **4.1.4** | **DERECHOS** | **0.00** | **15,033,187.75** | **15,033,187.75** | **0.00** |
| 4.1.4.1 | DERECHOS POR EL USO, GOCE, APROVECHAMIENTO O EXPLOTACIÓN DE BIENES DE DOMINIO PÚBLICO | 0.00 | 0.00 | 0.00 | 0.00 |
| 4.1.4.2 | DERECHOS A LOS HIDROCARBUROS (DEROGADA) | 0.00 | 0.00 | 0.00 | 0.00 |
| 4.1.4.3 | DERECHOS POR PRESTACIÓN DE SERVICIOS | 0.00 | 8,733,315.71 | 8,733,315.71 | 0.00 |
| 4.1.4.4 | ACCESORIOS DE DERECHOS | 0.00 | 71,133.30 | 71,133.30 | 0.00 |
| 4.1.4.5 | DERECHOS NO COMPRENDIDOS EN LA LEY DE INGRESOS VIGENTE, CAUSADOS EN EJERCICIOS FISCALES ANTERIORES PENDIENTES DE LIQUIDACIÓN O PAGO | 0.00 | 0.00 | 0.00 | 0.00 |
| 4.1.4.9 | OTROS DERECHOS | 0.00 | 6,228,738.74 | 6,228,738.74 | 0.00 |
| **4.1.5** | **PRODUCTOS** | **0.00** | **11,297,434.45** | **11,297,434.45** | **0.00** |
| 4.1.5.1 | PRODUCTOS | 0.00 | 11,297,434.45 | 11,297,434.45 | 0.00 |
| 4.1.5.2 | ENAJENACIÓN DE BIENES MUEBLES NO SUJETOS A SER INVENTARIADOS (DEROGADA) | 0.00 | 0.00 | 0.00 | 0.00 |
| 4.1.5.3 | ACCESORIOS DE PRODUCTOS (DEROGADA) | 0.00 | 0.00 | 0.00 | 0.00 |
| 4.1.5.4 | PRODUCTOS NO COMPRENDIDOS EN LA LEY DE INGRESOS VIGENTE, CAUSADOS EN EJERCICIOS FISCALES ANTERIORES PENDIENTES DE LIQUIDACIÓN O PAGO | 0.00 | 0.00 | 0.00 | 0.00 |

| | | | | | |
|---|---|---|---|---|---|
| 4.1.5.9 | OTROS PRODUCTOS QUE GENERAN INGRESOS CORRIENTES (DEROGADA) | 0.00 | 0.00 | 0.00 | 0.00 |
| **4.1.6** | **APROVECHAMIENTOS** | **0.00** | **1,629,704.88** | **1,629,704.88** | **0.00** |
| 4.1.6.1 | INCENTIVOS DERIVADOS DE LA COLABORACIÓN FISCAL (DEROGADA) | 0.00 | 0.00 | 0.00 | 0.00 |
| 4.1.6.2 | MULTAS | 0.00 | 0.00 | 0.00 | 0.00 |
| 4.1.6.3 | INDEMNIZACIONES | 0.00 | 0.00 | 0.00 | 0.00 |
| 4.1.6.4 | REINTEGROS | 0.00 | 0.00 | 0.00 | 0.00 |
| 4.1.6.5 | APROVECHAMIENTOS PROVENIENTES DE OBRAS PÚBLICAS | 0.00 | 0.00 | 0.00 | 0.00 |
| 4.1.6.6 | APROVECHAMIENTOS NO COMPRENDIDOS EN LA LEY DE INGRESOS VIGENTE CAUSADOS EN EJERCICIOS FISCALES ANTERIORES PENDIENTES DE LIQUIDACIÓN O PAGO | 0.00 | 0.00 | 0.00 | 0.00 |
| 4.1.6.7 | APROVECHAMIENTOS POR APORTACIONES Y COOPERACIONES (DEROGADA) | 0.00 | 0.00 | 0.00 | 0.00 |
| 4.1.6.8 | ACCESORIOS DE APROVECHAMIENTOS | 0.00 | 0.00 | 0.00 | 0.00 |
| 4.1.6.9 | OTROS APROVECHAMIENTOS | 0.00 | 1,629,704.88 | 1,629,704.88 | 0.00 |
| **4.1.7** | **INGRESOS POR VENTA DE BIENES Y PRESTACIÓN DE SERVICIOS** | **0.00** | **0.00** | **0.00** | **0.00** |
| 4.1.7.1 | INGRESOS POR VENTA DE BIENES Y PRESTACIÓN DE SERVICIOS DE INSTITUCIONES PÚBLICAS DE SEGURIDAD SOCIAL | 0.00 | 0.00 | 0.00 | 0.00 |
| 4.1.7.2 | INGRESOS POR VENTA DE BIENES Y PRESTACIÓN DE SERVICIOS DE EMPRESAS PRODUCTIVAS DEL ESTADO | 0.00 | 0.00 | 0.00 | 0.00 |
| 4.1.7.3 | INGRESOS POR VENTA DE BIENES Y PRESTACIÓN DE SERVICIOS DE ENTIDADES PARAESTATALES Y FIDEICOMISOS NO EMPRE | 0.00 | 0.00 | 0.00 | 0.00 |
| 4.1.7.4 | INGRESOS POR VENTA DE BIENES Y PRESTACIÓN DE SERVICIOS DE ENTIDADES PARAESTATALES EMPRESARIALES NO FINAN | 0.00 | 0.00 | 0.00 | 0.00 |
| 4.1.7.5 | INGRESOS POR VENTA DE BIENES Y PRESTACIÓN DE SERVICIOS DE ENTIDADES PARAESTATALES EMPRESARIALES FINANCIE | 0.00 | 0.00 | 0.00 | 0.00 |
| 4.1.7.6 | INGRESOS POR VENTA DE BIENES Y PRESTACIÓN DE SERVICIOS DE ENTIDADES PARAESTATALES EMPRESARIALES FINANCIE | 0.00 | 0.00 | 0.00 | 0.00 |
| 4.1.7.7 | INGRESOS POR VENTA DE BIENES Y PRESTACIÓN DE SERVICIOS DE FIDEICOMISOS FINANCIEROS PÚBLICOS CON PARTICIPAC | 0.00 | 0.00 | 0.00 | 0.00 |
| 4.1.7.8 | INGRESOS POR VENTA DE BIENES Y PRESTACIÓN DE SERVICIOS DE LOS PODERES LEGISLATIVO Y JUDICIAL, Y DE LOS ÓRGA | 0.00 | 0.00 | 0.00 | 0.00 |
| **4.1.9** | **INGRESOS NO COMPRENDIDOS EN LAS FRACCIONES DE LA LEY DE INGRESOS CAUSADOS EN EJERCICIOS FISCALES ANTER** | 0.00 | 0.00 | 0.00 | 0.00 |
| 4.1.9.1 | IMPUESTOS NO COMPRENDIDOS EN LAS FRACCIONES DE LA LEY DE INGRESOS CAUSADOS EN EJERCICIOS FISCALES ANTER | 0.00 | 0.00 | 0.00 | 0.00 |
| 4.1.9.2 | CONTRIBUCIONES DE MEJORAS, DERECHOS, PRODUCTOS Y APROVECHAMIENTOS NO COMPRENDIDOS EN LAS FRACCIONES | 0.00 | 0.00 | 0.00 | 0.00 |
| **4.2** | **PARTICIPACIONES, APORTACIONES, CONVENIOS, INCENTIVOS DERIVADOS DE LA COLABORACIÓN FISCAL, FONDOS DISTINTOS DE APORTACIONES, TRANSFERENCIAS, ASIGNACIONES, SUBSIDIOS Y SUBVENCIONES, Y PENSIONES Y JUBILACIONES** | **0.00** | **267,962,031.50** | **267,962,031.50** | **0.00** |
| **4.2.1** | **PARTICIPACIONES, APORTACIONES, CONVENIOS, INCENTIVOS DERIVADOS DE LA COLABORACIÓN FISCAL Y FONDOS DISTINTOS DE APORTACIONES** | **0.00** | **267,962,031.50** | **267,962,031.50** | **0.00** |
| | PARTICIPACIONES | 0.00 | 107,573,996.00 | 107,573,996.00 | 0.00 |
| | APORTACIONES | 0.00 | 153,959,931.50 | 153,959,931.50 | 0.00 |
| | CONVENIOS | 0.00 | 6,428,104.00 | 6,428,104.00 | 0.00 |
| 4.2.1.4 | INCENTIVOS DERIVADOS DE LA COLABORACIÓN FISCAL | 0.00 | 0.00 | 0.00 | 0.00 |
| 4.2.1.5 | FONDOS DISTINTOS DE APORTACIONES | 0.00 | 0.00 | 0.00 | 0.00 |
| **4.2.2** | **TRANSFERENCIAS, ASIGNACIONES, SUBSIDIOS Y SUBVENCIONES, Y PENSIONES Y JUBILACIONES** | **0.00** | **0.00** | **0.00** | **0.00** |
| 4.2.2.1 | TRANSFERENCIAS Y ASIGNACIONES | 0.00 | 0.00 | 0.00 | 0.00 |
| 4.2.2.2 | TRANSFERENCIAS DEL SECTOR PÚBLICO (DEROGADA) | 0.00 | 0.00 | 0.00 | 0.00 |
| 4.2.2.3 | SUBSIDIOS Y SUBVENCIONES | 0.00 | 0.00 | 0.00 | 0.00 |
| 4.2.2.4 | AYUDAS SOCIALES (DEROGADA) | 0.00 | 0.00 | 0.00 | 0.00 |
| 4.2.2.5 | PENSIONES Y JUBILACIONES | 0.00 | 0.00 | 0.00 | 0.00 |
| 4.2.2.6 | TRANSFERENCIAS DEL EXTERIOR (DEROGADA) | 0.00 | 0.00 | 0.00 | 0.00 |
| 4.2.2.7 | TRANSFERENCIAS DEL FONDO MEXICANO DEL PETRÓLEO PARA LA ESTABILIZACIÓN Y EL DESARROLLO | 0.00 | 0.00 | 0.00 | 0.00 |
| **4.3** | **OTROS INGRESOS Y BENEFICIOS** | **0.00** | **0.00** | **0.00** | **0.00** |
| **4.3.1** | **INGRESOS FINANCIEROS** | **0.00** | **0.00** | **0.00** | **0.00** |
| 4.3.1.1 | INTERESES GANADOS DE TÍTULOS, VALORES Y DEMÁS INSTRUMENTOS FINANCIEROS | 0.00 | 0.00 | 0.00 | 0.00 |
| 4.3.1.9 | OTROS INGRESOS FINANCIEROS | 0.00 | 0.00 | 0.00 | 0.00 |
| **4.3.2** | **INCREMENTO POR VARIACIÓN DE INVENTARIOS** | **0.00** | **0.00** | **0.00** | **0.00** |
| 4.3.2.1 | INCREMENTO POR VARIACIÓN DE INVENTARIOS DE MERCANCÍAS PARA VENTA | 0.00 | 0.00 | 0.00 | 0.00 |
| 4.3.2.2 | INCREMENTO POR VARIACIÓN DE INVENTARIOS DE MERCANCÍAS TERMINADAS | 0.00 | 0.00 | 0.00 | 0.00 |
| 4.3.2.3 | INCREMENTO POR VARIACIÓN DE INVENTARIOS DE MERCANCÍAS EN PROCESO DE ELABORACIÓN | 0.00 | 0.00 | 0.00 | 0.00 |
| 4.3.2.4 | INCREMENTO POR VARIACIÓN DE INVENTARIOS DE MATERIAS PRIMAS, MATERIALES Y SUMINISTROS PARA PRODUCCIÓN | 0.00 | 0.00 | 0.00 | 0.00 |
| 4.3.2.5 | INCREMENTO POR VARIACIÓN DE ALMACÉN DE MATERIAS PRIMAS, MATERIALES Y SUMINISTROS DE CONSUMO | 0.00 | 0.00 | 0.00 | 0.00 |
| | **DISMINUCIÓN DEL EXCESO DE ESTIMACIONES POR PÉRDIDA O DETERIORO U OBSOLESCENCIA** | **0.00** | **0.00** | **0.00** | **0.00** |
| | DISMINUCIÓN DEL EXCESO DE ESTIMACIONES POR PÉRDIDA O DETERIORO U OBSOLESCENCIA | 0.00 | 0.00 | 0.00 | 0.00 |
| | **DISMINUCIÓN DEL EXCESO DE PROVISIONES** | **0.00** | **0.00** | **0.00** | **0.00** |
| 4.3.4.1 | DISMINUCIÓN DEL EXCESO DE PROVISIONES | 0.00 | 0.00 | 0.00 | 0.00 |
| **4.3.9** | **OTROS INGRESOS Y BENEFICIOS VARIOS** | **0.00** | **0.00** | **0.00** | **0.00** |
| 4.3.9.1 | OTROS INGRESOS DE EJERCICIOS ANTERIORES (DEROGADA) | 0.00 | 0.00 | 0.00 | 0.00 |
| 4.3.9.2 | BONIFICACIONES Y DESCUENTOS OBTENIDOS | 0.00 | 0.00 | 0.00 | 0.00 |
| 4.3.9.3 | DIFERENCIAS POR TIPO DE CAMBIO A FAVOR | 0.00 | 0.00 | 0.00 | 0.00 |
| 4.3.9.4 | DIFERENCIAS DE COTIZACIONES A FAVOR EN VALORES NEGOCIABLES | 0.00 | 0.00 | 0.00 | 0.00 |
| 4.3.9.5 | RESULTADO POR POSICIÓN MONETARIA | 0.00 | 0.00 | 0.00 | 0.00 |
| 4.3.9.6 | UTILIDADES POR PARTICIPACIÓN PATRIMONIAL | 0.00 | 0.00 | 0.00 | 0.00 |
| 4.3.9.7 | DIFERENCIAS POR REESTRUCTURACIÓN DE DEUDA PÚBLICA A FAVOR | 0.00 | 0.00 | 0.00 | 0.00 |
| 4.3.9.9 | OTROS INGRESOS Y BENEFICIOS VARIOS | 0.00 | 0.00 | 0.00 | 0.00 |
| **5** | **GASTOS Y OTRAS PERDIDAS** | **0.00** | **220,092,930.04** | **220,092,930.04** | **0.00** |
| **5.1** | **GASTOS DE FUNCIONAMIENTO** | **0.00** | **182,226,654.45** | **182,226,654.45** | **0.00** |
| **5.1.1** | **SERVICIOS PERSONALES** | **0.00** | **102,677,849.42** | **102,677,849.42** | **0.00** |
| 5.1.1.1 | REMUNERACIONES AL PERSONAL DE CARÁCTER PERMANENTE | 0.00 | 77,691,515.13 | 77,691,515.13 | 0.00 |
| 5.1.1.2 | REMUNERACIONES AL PERSONAL DE CARÁCTER TRANSITORIO | 0.00 | 0.00 | 0.00 | 0.00 |
| 5.1.1.3 | REMUNERACIONES ADICIONALES Y ESPECIALES | 0.00 | 12,253,166.18 | 12,253,166.18 | 0.00 |
| 5.1.1.4 | SEGURIDAD SOCIAL | 0.00 | 9,016,947.48 | 9,016,947.48 | 0.00 |
| 5.1.1.5 | OTRAS PRESTACIONES SOCIALES Y ECONÓMICAS | 0.00 | 2,810,627.71 | 2,810,627.71 | 0.00 |
| 5.1.1.6 | PAGO DE ESTÍMULOS A SERVIDORES PÚBLICOS | 0.00 | 905,592.92 | 905,592.92 | 0.00 |
| **5.1.2** | **MATERIALES Y SUMINISTROS** | **0.00** | **18,886,091.28** | **18,886,091.28** | **0.00** |
| 5.1.2.1 | MATERIALES DE ADMINISTRACIÓN, EMISIÓN DE DOCUMENTOS Y ARTÍCULOS OFICIALES | 0.00 | 1,528,581.17 | 1,528,581.17 | 0.00 |
| 5.1.2.2 | ALIMENTOS Y UTENSILIOS | 0.00 | 715,363.76 | 715,363.76 | 0.00 |
| 5.1.2.3 | MATERIAS PRIMAS Y MATERIALES DE PRODUCCIÓN Y COMERCIALIZACIÓN | 0.00 | 0.00 | 0.00 | 0.00 |
| 5.1.2.4 | MATERIALES Y ARTÍCULOS DE CONSTRUCCIÓN Y DE REPARACIÓN | 0.00 | 787,884.64 | 787,884.64 | 0.00 |
| 5.1.2.5 | PRODUCTOS QUÍMICOS, FARMACÉUTICOS Y DE LABORATORIO | 0.00 | 104,238.59 | 104,238.59 | 0.00 |

| | | | | | |
|---|---|---|---|---|---|
| 5 1 2 6 | COMBUSTIBLES, LUBRICANTES Y ADITIVOS | 0 00 | 13,402,192 15 | 13,402,192 15 | 0.00 |
| 5.1 2 7 | VESTUARIO, BLANCOS, PRENDAS DE PROTECCIÓN Y ARTÍCULOS DEPORTIVOS | 0.00 | 705,666 69 | 705 666.69 | 0 00 |
| 5.1 2 8 | MATERIALES Y SUMIN STROS PARA SEGURIDAD | 0.00 | 312,337.54 | 312,337.54 | 0 00 |
| 5 1.2 9 | HERRAMIENTAS, REFACCIONES Y ACCESORIOS MENORES | 0.00 | 1,129 826.72 | 1.129,826.72 | 0.00 |
| **5.1.3** | **SERVICIOS GENERALES** | **0.00** | **60,862,713.77** | **60,862,713.77** | **0.00** |
| 5.1.3.1 | SERVICIOS BÁSICOS | 0 00 | 33,823,190.62 | 33,823,190 62 | 0.00 |
| 5.1.3.2 | SERVICIOS DE ARRENDAMIENTO | 0 00 | 4,625,083 99 | 4,625.083 99 | 0 00 |
| 5 1.3.3 | SERVICIOS PROFESIONALES, CIENTÍFICOS Y TÉCNICOS Y OTROS SERVICIOS | 0.00 | 5,071,846.59 | 5,071.846 59 | 0 00 |
| 5.1.3.4 | SERVICIOS FINANCIEROS, BANCARIOS Y COMERCIALES | 0.00 | 375,720 42 | 375 720.42 | 0.00 |
| 5.1.3.5 | SERVICIOS DE INSTALACIÓN, REPARACIÓN, MANTENIMIENTO Y CONSERVACIÓN | 0.00 | 6,721,809 49 | 6,721,809.49 | 0 00 |
| 5 1 3.6 | SERVICIOS DE COMUNICACIÓN SOCIAL Y PUBLICIDAD | 0 00 | 1,656,821.05 | 1,656,821.05 | 0 00 |
| 5.1.3.7 | SERVICIOS DE TRASLADO Y VIÁTICOS | 0.00 | 301,595.75 | 301,595.75 | 0 00 |
| 5.1.3.8 | SERVICIOS OFICIALES | 0.00 | 5,048,698.86 | 5,048,698.86 | 0.00 |
| 5.1.3.9 | OTROS SERVICIOS GENERALES | 0 00 | 3,237,947.00 | 3 237,947.00 | 0.00 |
| **5.2** | **TRANSFERENCIAS, ASIGNACIONES, SUBSIDIOS Y OTRAS AYUDAS** | **0.00** | **25,852,810.88** | **25,852,810.88** | **0.00** |
| **5.2.1** | **TRANSFERENCIAS INTERNAS Y ASIGNACIONES AL SECTOR PÚBLICO** | 0.00 | 0.00 | 0.00 | 0.00 |
| 5 2.1.1 | ASIGNACIONES AL SECTOR PÚBLICO | 0 00 | 0.00 | 0 00 | 0.00 |
| 5.2.1.2 | TRANSFERENCIAS INTERNAS AL SECTOR PÚBLICO | 0 00 | 0.00 | 0 00 | 0.00 |
| **5.2.2** | **TRANSFERENCIAS AL RESTO DEL SECTOR PÚBLICO** | **0.00** | **0.00** | **0.00** | **0.00** |
| 5.2.2.1 | TRANSFERENCIAS A ENTIDADES PARAESTATALES | 0 00 | 0.00 | 0 00 | 0.00 |
| 5.2.2 2 | TRANSFERENCIAS A ENTIDADES FEDERATIVAS Y MUNICIPIOS | 0 00 | 0.00 | 0 00 | 0.00 |
| **5.2.3** | **SUBSIDIOS Y SUBVENCIONES** | 0 00 | 3,146,035 81 | 3,146,035 81 | 0.00 |
| 5 2 3.1 | SUBSIDIOS | 0 00 | 3,146,035 81 | 3,146,035 81 | 0 00 |
| 5 2 3 2 | SUBVENCIONES | 0 00 | 0 00 | 0 00 | 0 00 |
| **5.2.4** | **AYUDAS SOCIALES** | **0.00** | **4,074,275.12** | **4,074,275.12** | **0.00** |
| 5 2 4 1 | AYUDAS SOCIALES A PERSONAS | 0 00 | 4 074,275.12 | 4,074,275.12 | 0 00 |
| | BECAS | 0.00 | 0 00 | 0.00 | 0 00 |
| | AYUDAS SOCIALES A INSTITUCIONES | 0 00 | 0 00 | 0.00 | 0 00 |
| | AYUDAS SOCIALES POR DESASTRES NATURALES Y OTROS SINIESTROS | 0.00 | 0 00 | 0.00 | 0 00 |
| **5.2.5** | **PENSIONES Y JUBILACIONES** | **0.00** | **18,432,499.95** | **18,432,499.95** | **0.00** |
| 5 2 5 1 | PENSIONES | 0 00 | 0.00 | 0.00 | 0.00 |
| 5 2 5 2 | JUBILACIONES | 0 00 | 18,432,499 95 | 18,432,499.95 | 0 00 |
| 5 2 5 9 | OTRAS PENSIONES Y JUBILACIONES | 0.00 | 0.00 | 0.00 | 0.00 |
| **5.2.6** | **TRANSFERENCIAS A FIDEICOMISOS, MANDATOS Y CONTRATOS ANÁLOGOS** | **0.00** | **0.00** | **0.00** | **0.00** |
| 5 2 6 1 | TRANSFERENCIAS A FIDEICOMISOS, MANDATOS Y CONTRATOS ANÁLOGOS AL GOBIERNO | 0.00 | 0.00 | 0.00 | 0.00 |
| 5.2 6.2 | TRANSFERENCIAS A FIDEICOMISOS, MANDATOS Y CONTRATOS ANALOGOS A ENTIDADES PARAESTATALES | 0 00 | 0.00 | 0 00 | 0.00 |
| **5.2.7** | **TRANSFERENCIAS A LA SEGURIDAD SOCIAL** | **0.00** | **0.00** | **0.00** | **0.00** |
| 5.2.7.1 | TRANSFERENCIAS POR OBLIGACIONES DE LEY | 0 00 | 0.00 | 0 00 | 0.00 |
| **5.2.8** | **DONATIVOS** | **0.00** | **0.00** | **0.00** | **0.00** |
| 5.2.8.1 | DONATIVOS A INSTITUCIONES SIN FINES DE LUCRO | 0 00 | 0.00 | 0 00 | 0.00 |
| 5 2 8 2 | DONATIVOS A ENTIDADES FEDERATIVAS Y MUNICIPIOS | 0 00 | 0 00 | 0 00 | 0.00 |
| 5.2.8.3 | DONATIVOS A FIDEICOMISO, MANDATOS Y CONTRATOS ANÁLOGOS PRIVADOS | 0 00 | 0 00 | 0 00 | 0.00 |
| 5.2.8.4 | DONATIVOS A FIDEICOMISO, MANDATOS Y CONTRATOS ANÁLOGOS ESTATALES | 0 00 | 0 00 | 0 00 | 0.00 |
| 5.2.8.5 | DONATIVOS INTERNACIONALES | 0 00 | 0.00 | 0.00 | 0.00 |
| **5.2.9** | **TRANSFERENCIAS AL EXTERIOR** | **0.00** | **0.00** | **0.00** | **0.00** |
| 5.2.9.1 | TRANSFERENCIAS AL EXTERIOR A GOBIERNOS EXTRANJEROS Y ORGANISMOS INTERNACIONALES | 0.00 | 0 00 | 0.00 | 0 00 |
| 5.2.9.2 | TRANSFERENCIAS AL SECTOR PRIVADO EXTERNO | 0.00 | 0 00 | 0 00 | 0.00 |
| **5.3** | **PARTICIPACIONES Y APORTACIONES** | **0.00** | **0.00** | **0.00** | **0.00** |
| **5.3.1** | **PARTICIPACIONES** | **0.00** | **0.00** | **0.00** | **0.00** |
| | PARTICIPACIONES DE LA FEDERACIÓN A ENTIDADES FEDERATIVAS Y MUNICIPIOS | 0.00 | 0 00 | 0.00 | 0.00 |
| | PARTICIPACIONES DE LAS ENTIDADES FEDERATIVAS A LOS MUNICIPIOS | 0 00 | 0.00 | 0.00 | 0.00 |
| | **APORTACIONES** | **0.00** | **0.00** | **0.00** | **0.00** |
| 5.3.2.1 | APORTACIONES DE LA FEDERACIÓN A ENTIDADES FEDERATIVAS Y MUNICIPIOS | 0.00 | 0 00 | 0.00 | 0.00 |
| 5.3.2.2 | APORTACIONES DE LAS ENTIDADES FEDERATIVAS A LOS MUNICIPIOS | 0.00 | 0.00 | 0.00 | 0.00 |
| **5.3.3** | **CONVENIOS** | **0.00** | **0.00** | **0.00** | **0.00** |
| 5.3.3.1 | CONVENIOS DE REASIGNACIÓN | 0.00 | 0.00 | 0.00 | 0.00 |
| 5.3.3.2 | CONVENIOS DE DESCENTRALIZACIÓN Y OTROS | 0.00 | 0.00 | 0.00 | 0.00 |
| **5.4** | **INTERESES, COMISIONES Y OTROS GASTOS DE LA DEUDA PÚBLICA** | 0.00 | 306,683.77 | 306,683 77 | 0.00 |
| **5.4.1** | **INTERESES DE LA DEUDA PÚBLICA** | **0.00** | **306,683.77** | **306,683.77** | **0.00** |
| 5.4.1.1 | INTERESES DE LA DEUDA PÚBLICA INTERNA | 0 00 | 306,683.77 | 306,683.77 | 0.00 |
| 5 4 1 2 | INTERESES DE LA DEUDA PÚBLICA EXTERNA | 0 00 | 0.00 | 0 00 | 0.00 |
| **5.4.2** | **COMISIONES DE LA DEUDA PÚBLICA** | **0.00** | **0.00** | **0.00** | **0.00** |
| 5.4.2.1 | COMISIONES DE LA DEUDA PÚBLICA INTERNA | 0 00 | 0 00 | 0.00 | 0 00 |
| 5 4.2.2 | COMISIONES DE LA DEUDA PÚBLICA EXTERNA | 0 00 | 0.00 | 0.00 | 0 00 |
| **5.4.3** | **GASTOS DE LA DEUDA PÚBLICA** | **0.00** | **0.00** | **0.00** | **0.00** |
| 5 4 3 1 | GASTOS DE LA DEUDA PÚBLICA INTERNA | 0 00 | 0 00 | 0.00 | 0.00 |
| 5 4 3 2 | GASTOS DE LA DEUDA PÚBLICA EXTERNA | 0.00 | 0 00 | 0.00 | 0.00 |
| **5.4.4** | **COSTO POR COBERTURAS** | **0.00** | **0.00** | **0.00** | **0.00** |
| 5.4.4.1 | COSTO POR COBERTURAS | 0.00 | 0.00 | 0.00 | 0.00 |
| **5.4.5** | **APOYOS FINANCIEROS** | **0.00** | **0.00** | **0.00** | **0.00** |
| 5.4.5.1 | APOYOS FINANCIEROS A INTERMEDIARIOS | 0.00 | 0.00 | 0.00 | 0.00 |
| 5.4.5.2 | APOYO FINANCIEROS A AHORRADORES Y DEUDORES DEL SISTEMA FINANCIERO NACIONAL | 0 00 | 0.00 | 0 00 | 0.00 |
| **5.5** | **OTROS GASTOS Y PÉRDIDAS EXTRAORDINARIAS** | **0.00** | **11,906,780.94** | **11,906,780.94** | **0.00** |
| **5.5.1** | **ESTIMACIONES, DEPRECIACIONES, DETERIOROS, OBSOLESCENCIA Y AMORTIZACIONES** | **0.00** | **11,906,780.94** | **11,906,780.94** | **0.00** |
| 5.5.1.1 | ESTIMACIONES POR PÉRDIDA O DETERIORO DE ACTIVOS CIRCULANTES | 0 00 | 0.00 | 0 00 | 0.00 |
| 5.5.1.2 | ESTIMACIONES POR PÉRDIDA O DETERIORO DE ACTIVO NO CIRCULANTE | 0 00 | 0 00 | 0.00 | 0 00 |
| 5.5.1.3 | DEPRECIACIÓN DE BIENES INMUEBLES | 0 00 | 6,630,735 62 | 6,630,735.62 | 0 00 |

| | | | | | |
|---|---|---|---|---|---|
| 5.5.1.4 | DEPRECIACIÓN DE INFRAESTRUCTURA | 0.00 | 0.00 | 0.00 | 0.00 |
| 5.5.1.5 | DEPRECIACIÓN DE BIENES MUEBLES | 0.00 | 5,076,045.32 | 5,076,045.32 | 0.00 |
| 5.5.1.6 | DETERIORO DE LOS ACTIVOS BIOLÓGICOS | 0.00 | 0.00 | 0.00 | 0.00 |
| 5.5.1.7 | AMORTIZACIÓN DE ACTIVOS INTANGIBLES | 0.00 | 0.00 | 0.00 | 0.00 |
| 5.5.1.8 | DISMINUCIÓN DE BIENES POR PÉRDIDA, OBSOLESCENCIA Y DETERIORO | 0.00 | 0.00 | 0.00 | 0.00 |
| **5.5.2** | **PROVISIONES** | **0.00** | **0.00** | **0.00** | **0.00** |
| 5.5.2.1 | PROVISIONES DE PASIVOS A CORTO PLAZO | 0.00 | 0.00 | 0.00 | 0.00 |
| 5.5.2.2 | PROVISIONES DE PASIVOS A LARGO PLAZO | 0.00 | 0.00 | 0.00 | 0.00 |
| **5.5.3** | **DISMINUCIÓN DE INVENTARIOS** | **0.00** | **0.00** | **0.00** | **0.00** |
| 5.5.3.1 | DISMINUCIÓN DE INVENTARIOS DE MERCANCÍAS PARA VENTA | 0.00 | 0.00 | 0.00 | 0.00 |
| 5.5.3.2 | DISMINUCIÓN DE INVENTARIOS DE MERCANCÍAS TERMINADAS | 0.00 | 0.00 | 0.00 | 0.00 |
| 5.5.3.3 | DISMINUCIÓN DE INVENTARIOS DE MERCANCÍAS EN PROCESO DE ELABORACIÓN | 0.00 | 0.00 | 0.00 | 0.00 |
| 5.5.3.4 | DISMINUCIÓN DE INVENTARIOS DE MATERIAS PRIMAS, MATERIALES Y SUMINISTROS PARA PRODUCCIÓN | 0.00 | 0.00 | 0.00 | 0.00 |
| 5.5.3.5 | DISMINUCIÓN DE ALMACÉN DE MATERIALES Y SUMINISTROS DE CONSUMO | 0.00 | 0.00 | 0.00 | 0.00 |
| **5.5.4** | **AUMENTO POR INSUFICIENCIA DE ESTIMACIONES POR PÉRDIDA O DETERIORO U OBSOLESCENCIA** | **0.00** | **0.00** | **0.00** | **0.00** |
| 5.5.4.1 | AUMENTO POR INSUFICIENCIA DE ESTIMACIONES POR PÉRDIDA O DETERIORO U OBSOLESCENCIA | 0.00 | 0.00 | 0.00 | 0.00 |
| **5.5.5** | **AUMENTO POR INSUFICIENCIA DE PROVISIONES** | **0.00** | **0.00** | **0.00** | **0.00** |
| 5.5.5.1 | AUMENTO POR INSUFICIENCIA DE PROVISIONES | 0.00 | 0.00 | 0.00 | 0.00 |
| **5.5.9** | **OTROS GASTOS** | **0.00** | **0.00** | **0.00** | **0.00** |
| 5.5.9.1 | GASTOS DE EJERCICIOS ANTERIORES | 0.00 | 0.00 | 0.00 | 0.00 |
| 5.5.9.2 | PÉRDIDAS POR RESPONSABILIDADES | 0.00 | 0.00 | 0.00 | 0.00 |
| 5.5.9.3 | BONIFICACIONES Y DESCUENTOS OTORGADOS | 0.00 | 0.00 | 0.00 | 0.00 |
| 5.5.9.4 | DIFERENCIAS POR TIPO DE CAMBIO NEGATIVAS | 0.00 | 0.00 | 0.00 | 0.00 |
| 5.5.9.5 | DIFERENCIAS DE COTIZACIONES NEGATIVAS EN VALORES NEGOCIABLES | 0.00 | 0.00 | 0.00 | 0.00 |
| 5.5.9.6 | RESULTADO POR POSICIÓN MONETARIA | 0.00 | 0.00 | 0.00 | 0.00 |
| 5.5.9.7 | PÉRDIDAS POR PARTICIPACIÓN PATRIMONIAL | 0.00 | 0.00 | 0.00 | 0.00 |
| | DIFERENCIAS POR REESTRUCTURACIÓN DE DEUDA PÚBLICA NEGATIVAS | 0.00 | 0.00 | 0.00 | 0.00 |
| | OTROS GASTOS VARIOS | 0.00 | 0.00 | 0.00 | 0.00 |
| | **INVERSIÓN PÚBLICA** | **0.00** | **0.00** | **0.00** | **0.00** |
| **5.6.1** | **INVERSIÓN PÚBLICA NO CAPITALIZABLE** | **0.00** | **0.00** | **0.00** | **0.00** |
| 5.6.1.1 | CONSTRUCCIÓN EN BIENES NO CAPITALIZABLE | 0.00 | 0.00 | 0.00 | 0.00 |
| **6** | **CUENTAS DE CIERRE CONTABLE** | **0.00** | **0.00** | **0.00** | **0.00** |
| **6.1** | **RESUMEN DE INGRESOS Y GASTOS** | **0.00** | **0.00** | **0.00** | **0.00** |
| **6.2** | **AHORRO DE LA GESTION** | **0.00** | **0.00** | **0.00** | **0.00** |
| **6.3** | **DESAHORRO DE LA GESTION** | **0.00** | **0.00** | **0.00** | **0.00** |
| **7** | **CUENTAS DE ORDEN CONTABLES** | **0.00** | **0.00** | **0.00** | **0.00** |
| **7.1** | **VALORES** | **0.00** | **0.00** | **0.00** | **0.00** |
| 7.1.1 | VALORES EN CUSTODIA | 0.00 | 0.00 | 0.00 | 0.00 |
| 7.1.2 | CUSTODIA DE VALORES | 0.00 | 0.00 | 0.00 | 0.00 |
| 7.1.3 | INSTRUMENTOS DE CRÉDITO PRESTADOS A FORMADORES DE MERCADO | 0.00 | 0.00 | 0.00 | 0.00 |
| 7.1.4 | PRÉSTAMO DE INSTRUMENTOS DE CRÉDITO A FORMADORES DE MERCADO Y SU GARANTÍA | 0.00 | 0.00 | 0.00 | 0.00 |
| 7.1.5 | INSTRUMENTOS DE CRÉDITO RECIBIDOS EN GARANTÍA DE LOS FORMADORES DE MERCADO | 0.00 | 0.00 | 0.00 | 0.00 |
| 7.1.6 | GARANTÍA DE CRÉDITOS RECIBIDOS DE LOS FORMADORES DE MERCADO | 0.00 | 0.00 | 0.00 | 0.00 |
| **7.2** | **EMISION DE OBLIGACIONES** | **0.00** | **0.00** | **0.00** | **0.00** |
| 7.2.1 | AUTORIZACIÓN PARA LA EMISIÓN DE BONOS, TÍTULOS Y VALORES DE LA DEUDA PÚBLICA INTERNA | 0.00 | 0.00 | 0.00 | 0.00 |
| 7.2.2 | AUTORIZACIÓN PARA LA EMISIÓN DE BONOS, TÍTULOS Y VALORES DE LA DEUDA PÚBLICA EXTERNA | 0.00 | 0.00 | 0.00 | 0.00 |
| 7.2.3 | EMISIONES AUTORIZADAS DE LA DEUDA PÚBLICA INTERNA Y EXTERNA | 0.00 | 0.00 | 0.00 | 0.00 |
| 7.2.4 | SUSCRIPCIÓN DE CONTRATOS DE PRÉSTAMOS Y OTRAS OBLIGACIONES DE LA DEUDA PÚBLICA INTERNA | 0.00 | 0.00 | 0.00 | 0.00 |
| 7.2.5 | SUSCRIPCIÓN DE CONTRATOS DE PRÉSTAMOS Y OTRAS OBLIGACIONES DE LA DEUDA PÚBLICA EXTERNA | 0.00 | 0.00 | 0.00 | 0.00 |
| | CONTRATOS DE PRÉSTAMOS Y OTRAS OBLIGACIONES DE LA DEUDA PÚBLICA INTERNA Y EXTERNA | 0.00 | 0.00 | 0.00 | 0.00 |
| | **AVALES Y GARANTIAS** | **0.00** | **0.00** | **0.00** | **0.00** |
| | AVALES AUTORIZADOS | 0.00 | 0.00 | 0.00 | 0.00 |
| 7.3.2 | AVALES FIRMADOS | 0.00 | 0.00 | 0.00 | 0.00 |
| 7.3.3 | FIANZAS Y GARANTÍAS RECIBIDAS POR DEUDAS A COBRAR | 0.00 | 0.00 | 0.00 | 0.00 |
| 7.3.4 | FIANZAS Y GARANTÍAS RECIBIDAS | 0.00 | 0.00 | 0.00 | 0.00 |
| 7.3.5 | FIANZAS OTORGADAS PARA RESPALDAR OBLIGACIONES NO FISCALES DEL GOBIERNO | 0.00 | 0.00 | 0.00 | 0.00 |
| 7.3.6 | FIANZAS OTORGADAS DEL GOBIERNO PARA RESPALDAR OBLIGACIONES NO FISCALES | 0.00 | 0.00 | 0.00 | 0.00 |
| **7.4** | **JUICIOS** | **0.00** | **0.00** | **0.00** | **0.00** |
| 7.4.1 | DEMANDAS JUDICIAL EN PROCESO DE RESOLUCIÓN | 0.00 | 0.00 | 0.00 | 0.00 |
| 7.4.2 | RESOLUCIÓN DE DEMANDAS EN PROCESO JUDICIAL | 0.00 | 0.00 | 0.00 | 0.00 |
| **7.5** | **INVERSION MEDIANTE PROYECTOS PARA PRESTACION DE SERVICIOS (PPS) Y SIMILARES** | **0.00** | **0.00** | **0.00** | **0.00** |
| 7.5.1 | CONTRATOS PARA INVERSIÓN MEDIANTE PROYECTOS PARA PRESTACIÓN DE SERVICIOS (PPS) Y SIMILARES | 0.00 | 0.00 | 0.00 | 0.00 |
| 7.5.2 | INVERSIÓN PÚBLICA CONTRATADA MEDIANTE PROYECTOS PARA PRESTACIÓN DE SERVICIOS (PPS) Y SIMILARES | 0.00 | 0.00 | 0.00 | 0.00 |
| **7.6** | **BIENES EN CONCESIONADOS O EN COMODATO** | **0.00** | **0.00** | **0.00** | **0.00** |
| 7.6.1 | BIENES BAJO CONTRATO EN CONCESIÓN | 0.00 | 0.00 | 0.00 | 0.00 |
| 7.6.2 | CONTRATO DE CONCESIÓN POR BIENES | 0.00 | 0.00 | 0.00 | 0.00 |
| 7.6.3 | BIENES BAJO CONTRATO EN COMODATO | 0.00 | 0.00 | 0.00 | 0.00 |
| 7.6.4 | CONTRATO DE COMODATO POR BIENES | 0.00 | 0.00 | 0.00 | 0.00 |

Bajo protesta de decir verdad declaramos que los Estados Financieros y sus notas, son razonablemente correctos y son responsabilidad del emisor.

C.P. DAVID RUIZ MEJIA
PRESIDENTE MUNICIPAL

C.P. CESAR FABIAN PINEDA SERNA
TESORERO MUNICIPAL

LIC. GEOVANI CRUZ QUISTIAN
COMISIONADO DE HACIENDA

LIC. PEDRO PABLO GAMEZ HERRERA
CONTRALOR MUNICIPAL

**San Pedro, Coahuila.**
**Balanza de Comprobación**
**Del 01 de enero al 31 de diciembre de 2022**
**(Cifras en Pesos)**

| CÓDIGO | CUENTA CONTABLE | SALDO INICIAL | CARGOS | ABONOS | SALDO FINAL |
|---|---|---|---|---|---|
| **8** | **CUENTAS DE ORDEN PRESUPUESTARIAS** | **0.00** | **3,656,106,171.27** | **3,656,106,171.27** | **0.00** |
| **8.1** | **LEY DE INGRESOS** | **0.00** | **982,310,747.74** | **982,310,747.74** | **0.00** |
| 8.1.1 | LEY DE INGRESOS ESTIMADA | 0.00 | 281,274,703.24 | 0.00 | 281,274,703.24 |
| 8.1.2 | LEY DE INGRESOS POR EJECUTAR | 0.00 | 330,695,205.59 | 330,695,205.59 | 0.00 |
| 8.1.3 | MODIFICACIONES A LA LEY DE INGRESOS ESTIMADA | 0.00 | 49,420,502.35 | 9,774,869.03 | 39,645,633.32 |
| 8.1.4 | LEY DE INGRESOS DEVENGADA | 0.00 | 320,920,336.56 | 320,920,336.56 | 0.00 |
| 8.1.5 | LEY DE INGRESOS RECAUDADA | 0.00 | 0.00 | 320,920,336.56 | 320,920,336.56 |
| **8.2** | **PRESUPUESTO DE EGRESOS** | **0.00** | **2,673,795,423.53** | **2,673,795,423.53** | **0.00** |
| 8.2.1 | PRESUPUESTO DE EGRESOS APROBADO | 0.00 | 0.00 | 281,274,703.24 | 281,274,703.24 |
| 8.2.2 | PRESUPUESTO DE EGRESOS POR EJERCER | 0.00 | 893,467,289.27 | 892,307,610.50 | 1,159,678.77 |
| 8.2.3 | MODIFICACIONES AL PRESUPUESTO DE EGRESOS APROBADO | 0.00 | 595,551,644.02 | 612,192,586.03 | 16,640,942.01 |
| 8.2.4 | PRESUPUESTO DE EGRESOS COMPROMETIDO | 0.00 | 296,755,966.48 | 296,755,966.48 | 0.00 |
| 8.2.5 | PRESUPUESTO DE EGRESOS DEVENGADO | 0.00 | 296,755,966.48 | 296,755,966.48 | 0.00 |
| 8.2.6 | PRESUPUESTO DE EGRESOS EJERCIDO | 0.00 | 296,755,966.48 | 294,508,590.80 | 2,247,375.68 |
| 8.2.7 | PRESUPUESTO DE EGRESOS PAGADO | 0.00 | 294,508,590.80 | 0.00 | 294,508,590.80 |
| **9** | **CUENTAS DE CIERRE PRESUPUESTARIO** | **0.00** | **0.00** | **0.00** | **0.00** |
| **9.1** | **SUPERAVIT FINANCIERO** | **0.00** | **0.00** | **0.00** | **0.00** |
| **9.2** | **DEFICIT FINANCIERO** | **0.00** | **0.00** | **0.00** | **0.00** |
| **9.3** | **ADEUDOS DE EJERCICIOS FISCALES ANTERIORES** | **0.00** | **0.00** | **0.00** | **0.00** |

Bajo protesta de decir verdad declaramos que los Estados Financieros y sus notas, son razonablemente correctos y son responsabilidad del emisor

C.P. DAVID RUIZ MEJIA
PRESIDENTE MUNICIPAL

C.P. CESAR FABIAN PINEDA SERNA
TESORERO MUNICIPAL

LIC.GEOVANI CRUZ QUISTIAN
COMISIONADO DE HACIENDA

LIC. PEDRO PABLO GAMEZ HERRERA
CONTRALOR MUNICIPAL

PRESIDENCIA MUNICIPAL SAN PEDRO
CUENTA PÚBLICA EJERCICIO 2022

# TOMO I MUNICIPIO

## I. INFORMACIÓN CONTABLE

### I)- Informe o Dictamen de los Profesionales De Auditoria

Dictamen Contable

**C.P. DAVID RUIZ MEJIA**
**PRESIDENTE MUNICIPAL DE SAN PEDRO**
**C.C.P. MANUEL RAMÍREZ BRIONES**
**AUDITOR SUPERIOR DEL ESTADO DE COAHUILA**
**C. DIP. EDUARDO OLMOS CASTRO**
**PRESIDENTE DE LA JUNTA DE GOBIERNO DEL H. CONGRESO DEL ESTADO DE COAHUILA**

Hemos auditado los estados financieros de **PRESIDENCIA MUNICIPAL DE SAN PEDRO, COAHUILA.**, que comprenden el estado de situación financiera e informe sobre pasivos contingentes al 31 de diciembre de 2022, el estado de actividades, estado de variación en la hacienda pública, estado de cambios en la situación financiera, estado de flujos de efectivo, estado analítico del activo, estado analítico de la deuda y otros pasivos, correspondientes al ejercicio terminado en dicha fecha, así como las notas explicativas de los estados financieros (desglose, memoria y gestión administrativa) que incluyen un resumen de las políticas contables significativas.

En nuestra opinión, los estados financieros contables adjuntos presentan razonablemente, en todos los aspectos materiales, la situación financiera del ente público al 31 de diciembre de 2022, así como de sus resultados, flujos de efectivo y la demás información contable correspondientes al ejercicio terminado en dicha fecha, de conformidad con la Ley General de Contabilidad Gubernamental y los acuerdos normativos emitidos por el Consejo Nacional de Armonización Contable (CONAC).

Hemos llevado a cabo nuestra auditoria de conformidad con las Normas Profesionales de Auditoría del Sistema Nacional de Fiscalización (NPASNF). Nuestras responsabilidades de acuerdo con dichas normas se describen más adelante en la sección *responsabilidades del auditor en relación con la auditoria de los estados financieros* contables de nuestro informe. Somos independientes del ente público de conformidad con el Código de Ética junto con los requerimientos de ética que son aplicables a nuestra auditoría de los estados financieros y hemos cumplido las demás responsabilidades de ética de conformidad con esos requerimientos y con el Código de Ética Profesional del Sistema Nacional de Fiscalización (SNF). Consideramos que la evidencia de auditoria que hemos obtenido proporciona una base suficiente y adecuada para nuestra opinión.

Las cuestiones clave de la auditoria son aquellas cuestiones que, según nuestro juicio profesional, ha sido de la mayor significatividad en nuestra auditoria de los estados financieros del periodo actual. Estas cuestiones han sido tratadas en el contexto de nuestra auditoria de los estados financieros contables en su conjunto y en la formación de nuestra opinión sobre estos, y no expresamos una opinión por separado sobre esas cuestiones.

La dirección de la entidad es responsable de la otra información. La otra información comprende la información incluida la Cuenta Pública 2022, pero no incluye los estados financieros contables y presupuestarios ni nuestro informe de auditoría correspondiente.

Nuestra opinión sobre los estados financieros no cubre la otra información y no expresamos ninguna forma de conclusión que proporcione un grado de seguridad sobre esta.

En relación con nuestra auditoría de los estados financieros, nuestra responsabilidad es la de leer la otra información y, al hacerlo, considerar si existe una incongruencia material entre la otra información y los

estados financieros o el conocimiento obtenido por nosotros en la auditoría o si parece que existe una incorrección material en la otra información por algún otro motivo.

Si, basándonos en el trabajo que hemos realizado, concluimos que existe una incorrección material en esta otra información, estamos obligados a informar de ello. Hemos concluido que no existe una incorrección material en la otra información

**Responsabilidades de la dirección y de los responsables del gobierno de la entidad en relación con los estados financieros**

La dirección es responsable de la preparación y presentación razonable de los estados financieros adjuntos de conformidad con la Ley General de Contabilidad Gubernamental y los acuerdos normativos emitidos por el CONAC, y del control interno que la dirección considere necesario para permitir la preparación de estados financieros contables libres de incorrección material, debida a fraude o error.

En la preparación de los estados financieros contables, la dirección es responsable de la valoración de la capacidad del ente público de existencia permanente, revelando, según corresponda, las cuestiones relacionadas con la existencia permanente y utilizando el postulado básico de contabilidad gubernamental existencia permanente excepto por disposición legal en la que se especifique lo contrario, o bien no exista otra alternativa realista.

Los responsables del gobierno del ente público son responsables de la supervisión del proceso de información financiera del ente.

**Responsabilidades del auditor en relación con la auditoria de los estados financieros**

Nuestros objetivos son obtener una seguridad razonable de que los estados financieros contables en su conjunto están libres de incorrección material, debida a fraude o error, y emitir un informe de auditoría que contiene nuestra opinión. Seguridad razonable es un alto grado de seguridad, pero no garantiza que una auditoría realizada de conformidad con las NPASNF siempre detecte una incorrección material cuando existe. Las incorrecciones pueden deberse a fraude o error y se consideran materiales si, individualmente o de forma agregada, puede preverse razonablemente que influyan en las decisiones económicas que los usuarios toman basándose en los estados financieros.

**CPC Vicente Mireles Sepúlveda**
**Niños Héroes 166 Sur Col. Centro TRC**
**Ced. Profesional 1663138**
**Registro ASE-RPI-010-2017**
**Torreón Coahuila a 17 de abril de 2023**

Dictamen Presupuestario

**C.P. DAVID RUIZ MEJIA**
**PRESIDENTE MUNICIPAL DE SAN PEDRO**
**C.C.P. MANUEL RAMÍREZ BRIONES**
**AUDITOR SUPERIOR DEL ESTADO DE COAHUILA**
**C. DIP. EDUARDO OLMOS CASTRO**
**PRESIDENTE DE LA JUNTA DE GOBIERNO DEL H. CONGRESO DEL ESTADO DE COAHUILA**

Hemos auditado los estados financieros de **PRESIDENCIA MUNICIPAL DE SAN PEDRO, COAHUILA.**, que comprenden los estados analíticos de ingresos por clasificación económica, fuentes de financiamiento y rubros de ingresos; los estados analíticos del ejercicio del presupuesto de egresos por clasificación administrativa, económica, objeto del gasto y funcional, correspondientes al periodo del 01 de enero al 31 de diciembre de 2022.

En nuestra opinión, los estados financieros presupuestarios adjuntos presentan razonablemente, en todos los aspectos materiales, el ejercicio del presupuesto de ingresos y egresos de la entidad, de conformidad con la Ley General de Contabilidad Gubernamental y los acuerdos normativos emitidos por el Consejo Nacional de Armonización Contable (CONAC).

Hemos llevado a cabo nuestra auditoria de conformidad con las Normas Profesionales de Auditoría del Sistema Nacional de Fiscalización (NPASNF). Nuestras responsabilidades de acuerdo con dichas normas se describen más adelante en la sección *responsabilidades del auditor en relación con la auditoria de los estados financieros* presupuestarios de nuestro informe. Somos independientes del ente público de conformidad con el Código de Ética junto con los requerimientos de ética que son aplicables a nuestra auditoría de los estados financieros y hemos cumplido las demás responsabilidades de ética de conformidad con esos requerimientos y con el Código de Ética Profesional del Sistema Nacional de Fiscalización (SNF). Consideramos que la evidencia de auditoria que hemos obtenido proporciona una base suficiente y adecuada para nuestra opinión.

Las cuestiones clave de la auditoria son aquellas cuestiones que, según nuestro juicio profesional, ha sido de la mayor significatividad en nuestra auditoria de los estados financieros del periodo actual. Estas cuestiones han sido tratadas en el contexto de nuestra auditoria de los estados financieros presupuestarios en su conjunto y en la formación de nuestra opinión sobre estos, y no expresamos una opinión por separado sobre esas cuestiones.

La dirección de la entidad es responsable de la otra información. La otra información comprende la información incluida la Cuenta Pública 2022, pero no incluye los estados financieros contables y presupuestarios ni nuestro informe de auditoría correspondiente.

Nuestra opinión sobre los estados financieros no cubre la otra información y no expresamos ninguna forma de conclusión que proporcione un grado de seguridad sobre esta.

En relación con nuestra auditoría de los estados financieros, nuestra responsabilidad es la de leer la otra información y, al hacerlo, considerar si existe una incongruencia material entre la otra información y los estados financieros o el conocimiento obtenido por nosotros en la auditoría o si parece que existe una incorrección material en la otra información por algún otro motivo.

Si, basándonos en el trabajo que hemos realizado, concluimos que existe una incorrección material en esta otra información, estamos obligados a informar de ello. Hemos concluido que no existe una incorrección material en la otra información.

**Responsabilidades de la dirección y de los responsables del gobierno de la entidad en relación con los estados financieros**

La dirección es responsable de la preparación y presentación razonable de los estados financieros adjuntos de conformidad con la Ley General de Contabilidad Gubernamental y los acuerdos normativos emitidos por el CONAC, y del control interno que la dirección considere necesario para permitir la preparación de estados financieros presupuestarios libres de incorrección material, debida a fraude o error.

En la preparación de los estados financieros presupuestarios, la dirección es responsable de la valoración de la capacidad del ente público de existencia permanente, revelando, según corresponda, las cuestiones relacionadas con la existencia permanente y utilizando el postulado básico de contabilidad gubernamental existencia permanente excepto por disposición legal en la que se especifique lo contrario, o bien no exista otra alternativa realista.

Los responsables del gobierno del ente público son responsables de la supervisión del proceso de información financiera del ente.

**Responsabilidades del auditor en relación con la auditoria de los estados financieros**

Nuestros objetivos son obtener una seguridad razonable de que los estados financieros presupuestarios en su conjunto están libres de incorrección material, debida a fraude o error, y emitir un informe de auditoría que contiene nuestra opinión. Seguridad razonable es un alto grado de seguridad, pero no garantiza que una auditoría realizada de conformidad con las NPASNF siempre detecte una incorrección material cuando existe. Las incorrecciones pueden deberse a fraude o error y se consideran materiales si, individualmente o de forma agregada, puede preverse razonablemente que influyan en las decisiones económicas que los usuarios toman basándose en los estados financieros.

**CPC Vicente Mireles Sepúlveda**
**Niños Héroes 166 Sur Col. Centro TRC**
**Ced. Profesional 1663138**
**Registro ASE-RPI-010-2017**
**Torreón Coahuila a 17 de abril de 2023**

**C.P. DAVID RUIZ MEJIA**
**PRESIDENTE MUNICIPAL DE SAN PEDRO**
**C.C.P. MANUEL RAMÍREZ BRIONES**
**AUDITOR SUPERIOR DEL ESTADO DE COAHUILA**
**C. DIP. EDUARDO OLMOS CASTRO**
**PRESIDENTE DE LA JUNTA DE GOBIERNO DEL H. CONGRESO DEL ESTADO DE COAHUILA**

**Introducción**
Hemos examinado la situación que guarda el control interno institucional de **PRESIDENCIA MUNICIPAL DE SAN PEDRO, COAHUILA.,** con base en el Marco Integrado de Control Interno emitido por el Sistema Nacional de Fiscalización, durante el periodo comprendido del 01 de enero al 31 de diciembre de 2022; señalando que la administración de la entidad es responsable de dar cumplimiento a dichos requerimientos normativos y legales. Nuestra responsabilidad consiste en expresar una opinión acerca del cumplimiento de los requerimientos descritos.

**Alcance**
El examen se realizó de acuerdo con las Normas para Atestiguar emitidas por el Instituto Mexicano de Contadores Públicos, con base en el análisis del cumplimiento del Marco Integrado de Control Interno por parte de la entidad. Consideramos que nuestro examen proporciona una base razonable para emitir una opinión.

**Limitaciones Inherentes**
Debido a las limitaciones inherentes en cualquier control interno, los errores o fraudes pueden ocurrir y no ser detectados. Asimismo, las proyecciones de cualquier evaluación de control interno a una fecha posterior de la revisión están sujetas al riesgo de que los procedimientos puedan llegar a ser inadecuados debido a los cambios de circunstancias, o a que el grado de cumplimiento de los procedimientos pueda deteriorarse.

**Opinión**
En nuestra opinión, la entidad dio cumplimiento, en todos los aspectos importantes, al Marco Integrado de Control Interno por el periodo comprendido del 01 de enero al 31 de diciembre de 2022, y el control interno institucional ofrece una seguridad razonable, en todos los aspectos importantes.

**CPC Vicente Mireles Sepúlveda**
**Niños Héroes 166 Sur Col. Centro TRC**
**Ced. Profesional 1663138**
**Registro ASE-RPI-010-2017**
**Torreón Coahuila a 17 de abril de 2023**

**C.P. DAVID RUIZ MEJIA**
**PRESIDENTE MUNICIPAL DE SAN PEDRO**
**C.C.P. MANUEL RAMÍREZ BRIONES**
**AUDITOR SUPERIOR DEL ESTADO DE COAHUILA**
**C. DIP. EDUARDO OLMOS CASTRO**
**PRESIDENTE DE LA JUNTA DE GOBIERNO DEL H. CONGRESO DEL ESTADO DE COAHUILA**

**Introducción**
Hemos examinado el cumplimiento en materia de emisión, recepción y almacenaje de los Comprobantes Fiscales Digitales por Internet de **PRESIDENCIA MUNICIPAL DE SAN PEDRO, COAHUILA.**, con base en la legislación y normativa fiscal aplicable, durante el periodo comprendido del 01 de enero al 31 de diciembre de 2022; señalando que la administración de la entidad es responsable de dar cumplimiento a dichos requerimientos normativos y legales. Nuestra responsabilidad consiste en expresar una opinión acerca del cumplimiento de los requerimientos descritos.

**Alcance**
El examen se realizó de acuerdo con las Normas para Atestiguar emitidas por el Instituto Mexicano de Contadores Públicos, con base en el análisis del cumplimiento en materia de emisión, recepción y almacenaje de los Comprobantes Fiscales Digitales por Internet por parte de la entidad. Consideramos que nuestro examen proporciona una base razonable para emitir una opinión.

**Opinión**
En nuestra opinión, la entidad dio cumplimiento, en todos los aspectos importantes, en materia de emisión, recepción y almacenaje de los Comprobantes Fiscales Digitales por Internet por el periodo comprendido del 01 de enero al 31 de diciembre de 2022.

**CPC Vicente Mireles Sepúlveda**
**Niños Héroes 166 Sur Col. Centro TRC**
**Ced. Profesional 1663138**
**Registro ASE-RPI-010-2017**
**Torreón Coahuila a 17 de abril de 2023**

OFICIO: TES-SP/152/04/2023

ASUNTO: Declaratoria de Sindico de Mayoría correspondiente a la Presentación y Contenido de la Cuenta Pública Correspondiente al Ejercicio Fiscal 2022.

**C.P. MANUEL RAMÍREZ BRIONES**
**AUDITOR SUPERIOR DEL ESTADO DE COAHUILA**
**SALTILLO, COAHUILA**
**P R E S E N T E :**

Para dar cumplimiento a las disposiciones establecidas en los Art. 106 en sus fracciones IV del CODIGO MUNICIPAL PARA EL ESTADO DE COAHUILA; y en el cual señalan las facultades, competencias y obligaciones de los síndicos de mayoría Vigilar que la cuenta pública municipal, se integre en la forma y términos previstos en las disposiciones aplicables y se remita en tiempo al Congreso del Estado. Me permito hacer la siguiente **DECLARATORIA** con relación a la **PRESENTACION Y CONTENIDO DE LA CUENTA PÚBLICA CORRESPONDIENTE AL EJERCICIO FISCAL 2022.** Ha sido debidamente integrada de conformidad con el Art. 10 Y 11 de la Propia LEY DE FISCALIZACION SUPERIOR PARA EL ESTADO DE COAHUILA DE ZARAGOZA, con los siguientes documentos y reportes que señalan:

**I. Información contable**

a) Estado de situación financiera al 31 de diciembre de 2022; (comparativo al 31 de diciembre del ejercicio anterior)

b) Estado de actividades del 01 de enero al 31 de diciembre de 2022; (comparativo con el periodo del 01 de enero al 31 de diciembre del ejercicio anterior)

c) Estado de variación en la hacienda pública del 01 de enero al 31 de diciembre de 2022;

d) Estado de cambios en la situación financiera del 01 de enero al 31 de diciembre de 2022;

e) Estado de flujos de efectivo del 01 de enero al 31 de diciembre de 2022; (comparativo con el periodo del 01 de enero al 31 de diciembre del ejercicio anterior)

f) Estado analítico del activo del 01 de enero al 31 de diciembre de 2022;

g) Estado analítico de la deuda y otros pasivos, del 01 de enero al 31 de diciembre de 2022;

h) Notas de desglose a los estados financieros; (23 notas)

i) Notas de memoria a los estados financieros del 01 de enero al 31 de diciembre de 2022; (2 notas)

j) Notas de gestión administrativa a los estados financieros; (16 notas)

k) Balanza de comprobación detallada al cuarto nivel (cuenta) del 01 de enero al 31 de diciembre de 2022, incluyendo las cuentas de orden contable y presupuestario;

l) Informe o dictamen de los profesionales de auditoría independientes o, en su caso, una declaratoria de los órganos internos de control acerca de la situación que guarda el control interno, la situación financiera y el grado de colaboración de la entidad para el cumplimiento de los objetivos de la función de control gubernamental; y

m) Acta de Cabildo en la que se haga constar la presentación de la Cuenta Pública correspondiente al ejercicio 2022 ante ese Órgano Municipal.



Av. Juárez y Francisco I. Madero S/N, San Pedro Coah. Méx. CP 27800

**II. Información presupuestaria**

a) Estado analítico de ingresos, del que se derivará la presentación en clasificación económica, incluyendo los ingresos excedentes generados del 01 de enero al 31 de diciembre de 2022;

b) Estado analítico de ingresos, del que se derivará la presentación en clasificación por fuentes de financiamiento, incluyendo los ingresos excedentes generados del 01 de enero al 31 de diciembre de 2022;

c) Estado analítico de ingresos, del que se derivará la presentación en clasificación por rubros de ingresos, incluyendo los ingresos excedentes generados del 01 de enero al 31 de diciembre de 2022;

d) Estado analítico del ejercicio del presupuesto de egresos del 01 de enero al 31 de diciembre de 2022, por clasificación administrativa;

e) Estado analítico del ejercicio del presupuesto de egresos del 01 de enero al 31 de diciembre de 2022, por clasificación económica;

f) Estado analítico del ejercicio del presupuesto de egresos del 01 de enero al 31 de diciembre de 2022, por clasificación por objeto del gasto; y

g) Estado analítico del ejercicio del presupuesto de egresos del 01 de enero al 31 de diciembre de 2022, por clasificación funcional.

El estado analítico del ejercicio del presupuesto de egresos, deberá de identificar los montos y adecuaciones presupuestarias y subejercicios por ramo y programa.

**III. Información programática**

a) El cumplimiento de los objetivos contenidos en los planes y programas de conformidad con los indicadores aprobados en los presupuestos correspondientes;

b) Presentar de forma particular el programa de seguridad pública (exclusivo para los municipios); y

c) Los resultados de la evaluación del desempeño de los programas municipales, así como los vinculados al ejercicio de los recursos federales que les hayan sido transferidos.

Para ello, deberán utilizar indicadores que permitan determinar el cumplimiento de las metas y objetivos de cada uno de los programas, así como vincular los mismos con la planeación del desarrollo.

La información presupuestaria y programática que forme parte de la Cuenta Pública correspondiente al ejercicio fiscal 2022 deberá relacionarse, en lo conducente, con los objetivos y prioridades de la planeación del desarrollo.

**IV. Información adicional**

a) La relación de bienes muebles que componen su patrimonio al 31 de diciembre de 2022, de conformidad con la estructura del formato emitido por el CONAC;

b) La relación de bienes inmuebles que componen su patrimonio al 31 de diciembre de 2022, de conformidad con la estructura del formato emitido por el CONAC;

c) La relación de las cuentas bancarias productivas específicas, en las cuales se depositaron los recursos federales transferidos, de conformidad con la estructura del formato emitido por el CONAC;

d) El reporte de los esquemas bursátiles y de coberturas financieras del ente público; (formato libre)

e) La información respecto al ejercicio y destino del gasto federalizado, así como respecto al reintegro de los recursos federales no devengados, correspondiente al ejercicio 2022, de conformidad con la estructura del formato emitido por el CONAC;

f) El informe sobre la situación que guardan los proyectos de Asociaciones Público- Privadas (APP) celebrados y licitados por entidades municipales al amparo de la Ley de Asociaciones Público-Privadas para el Estado de Coahuila de Zaragoza y el avance de los proyectos APP correspondientes, durante el ejercicio de 2022; (formato libre)

g) En alcance al primer párrafo de la regla primera, se solicita el archivo electrónico que permita su uso informático y facilite su procesamiento pudiendo utilizar formato

.DBF o .BAK que comprenderá la información del 01 de enero al 31 de diciembre de 2022 y deberá contener entre otros, lo siguiente:

1. Un respaldo de la información financiera que contiene el sistema de contabilidad que estén utilizando, mismo que deberá entregarse en archivo electrónico que permita su uso informático y facilite su procesamiento, pudiendo utilizar formato .DBF o .BAK.

2. Un respaldo de la información que contienen los sistemas de gestión y control de cobro de los ingresos, de acuerdo a la Ley de Ingresos aprobada, mismo que deberá entregarse en archivo electrónico que permita su uso informático y facilite su procesamiento, pudiendo utilizar formato .DBF o .BAK.

3. Un respaldo de la información que contienen los sistemas de nóminas que contenga los elementos, fórmulas de cálculo y los de pagos efectuados a los trabajadores de la entidad, de acuerdo a la periodicidad (semanal, decenal, catorcenal, quincenal, mensual) y la base acumulada anual. Dicha información deberá entregarse en archivo electrónico que permita su uso informático y facilite su procesamiento, pudiendo utilizar formato .DBF o .BAK.

4. Un respaldo de la información que contienen los sistemas de gestión y control de las adquisiciones y de la obra pública. Dicha información deberá entregarse en archivo electrónico que permita su uso informático y facilite su procesamiento, pudiendo utilizar formato .DBF o .BAK.

La presente información deberá de ser acompañada por un documento impreso en el que se incluya una breve descripción del contenido de los archivos electrónicos descritos en los numerales del 1 al 4;

h) El cuadernillo de la Cuenta Pública correspondiente al ejercicio fiscal 2022 entregado al Congreso del Estado de Coahuila, deberá adjuntarse en archivo digital en formato PDF. Lo anterior sin perjuicio de lo señalado en la regla cuarta, la cual establece que se deberá presentar la información en formato (Word y/o Excel);

i) Las conciliaciones bancarias de la totalidad de las cuentas propiedad de la entidad y sus respectivos anexos al 31 de diciembre de 2022, debidamente autorizadas por las autoridades correspondientes. La información deberá presentarse en archivo digital, ya sea en memoria extraíble (USB) o en disco compacto (CD);

j) De manera impresa, el acuse generado por el software administrativo "Mirador Coahuila", correspondiente a la recepción de información digital de la Cuenta Pública correspondiente al ejercicio fiscal 2022; y

k) Las confirmaciones bancarias al 31 de diciembre de 2022, correspondientes a cada una de las cuentas bancarias propiedad de la entidad, entregadas por parte de la Institución Bancaria.



Av. Juárez y Francisco I. Madero S/N, San Pedro Coah. Méx. CP 27800

**V. Información derivada de la Ley de Disciplina Financiera de las Entidades Federativas y los Municipios**

a) Estado de situación financiera detallado al 31 de diciembre de 2022; (comparativo al 31 de diciembre del ejercicio anterior)

b) Informe analítico de la deuda pública y otros pasivos del 01 de enero al 31 de diciembre de 2022; c) Informe analítico de obligaciones diferentes de financiamientos del 01 de enero al

31 de diciembre de 2022;

d) Balance presupuestario del 01 de enero al 31 de diciembre de 2022;

e) Estado analítico de ingresos detallado del 01 de enero al 31 de diciembre de 2022;

f) Estado analítico del ejercicio del presupuesto de egresos detallado del 01 de enero al 31 de diciembre de 2022, por clasificación por objeto del gasto;

g) Estado analítico del ejercicio del presupuesto de egresos detallado del 01 de enero al 31 de diciembre de 2022, por clasificación administrativa;

h) Estado analítico del ejercicio del presupuesto de egresos detallado del 01 de enero al 31 de diciembre de 2022, por clasificación funcional;

i) Estado analítico del ejercicio del presupuesto de egresos detallado del 01 de enero al 31 de diciembre de 2022, por clasificación de servicios personales por categoría;

j) El municipio a través del tesorero municipal o su equivalente, reportará en los términos del artículo 6 de la Ley de Disciplina Financiera de las Entidades Federativas y los Municipios, el avance de las acciones, hasta en tanto se recupere el presupuesto sostenible de recursos disponibles, y en caso de que no le aplique deberá manifestarlo; (formato libre)

k) Informar la fuente de los ingresos con la que se haya pagado el nuevo gasto (aumento o creación de gasto del Presupuesto de Egresos), distinguiendo el gasto etiquetado y no etiquetado; (formato libre)

l) La información relativa al cumplimiento de los convenios celebrados, en términos

del Capítulo IV de la Ley de Disciplina Financiera de las Entidades Federativas y los Municipios; y

m) Guía de cumplimiento de la Ley de Disciplina Financiera de las Entidades Federativas y los Municipios del 01 de enero al 31 de diciembre de 2022.

Por lo que no existe inconveniente alguno para realizar la presente declaratoria a los 18 días del mes de Abril del año 2023, para dar debido cumplimiento a lo solicitado y para los efectos legales que haya lugar.

**ATENTAMENTE:**

**LIC. GEOVANA CRUZ QUISTIAN.**
**SINDICO DE MAYORIA**



Av. Juárez y Francisco I. Madero S/N, San Pedro Coah. Méx. CP 27800

# TOMO I MUNICIPIO
# I. INFORMACIÓN CONTABLE
## m)- Acta de Cabildo

**ACTA No 07**
**PRIMERA SESION ORDINARIA**

ACTA CORRESPONDIENTE A LA PRIMERA SESION ORDINARIA DE CABILDO DEL MES DE ABRIL DE 2023, CELEBRADA POR EL REPUBLICANO AYUNTAMIENTO DEL MUNICIPIO DE SAN PEDRO, COAHUILA DE ZARAGOZA. EJERCICIO CONSTITUCIONAL 2022-2024.

En la Ciudad de San Pedro, Coahuila de Zaragoza, siendo las (08:15 ) ocho horas con quince minutos del día Jueves 27 de Abril del año Dos Mil Veintitrés, en cumplimiento a lo dispuesto en el Código Municipal para el Estado de Coahuila de Zaragoza y el Reglamento Interior del Ayuntamiento de San Pedro, Coahuila de Zaragoza; se procede en forma la **PRIMERA** Sesión Ordinaria de Cabildo del mes de Abril. Presentes en la Sala de Exposiciones, ubicada en el Auditorio Municipal, sito en Calle 16 de septiembre No. 26, de esta ciudad, a la que fueron previamente convocados en los términos de Ley los integrantes del R. Ayuntamiento para el periodo constitucional 2022-2024. Los CC. PRESIDENTE MUNICIPAL, C.P. DAVID RUIZ MEJÍA; LIC. GEOVANA CRUZ QUISTIÁN, SÍNDICA DE MAYORÍA; ING. RODOLFO GERARDO LÓPEZ MUÑIZ, PRIMER REGIDOR; C. ROCÍO VERONICA RIVERA SÁNCHEZ, SEGUNDA REGIDORA; PROF. MANUEL RIOS MURILLO, TERCER REGIDOR; LIC. GANDHI FLORES MARMOLEJO, SEXTA REGIDORA; C.P. LUIS ALBERTO MORENO VILLEGAS, SÉPTIMO REGIDOR; C. ELENA LAVENANT MIRANDA, OCTAVA REGIDORA; C. JESUS ALEJANDRO CHÁVEZ ROSALES, NOVENO REGIDOR; C. ARACELI SARAI DÁVILA ÁVALOS, SÍNDICA DE MINORÍA; DR. EDGAR SEPÚLVEDA GONZÁLEZ, DÉCIMO PRIMER REGIDOR; ING. AMADOR OBREGÓN DÍAZ, DÉCIMO SEGUNDO REGIDOR; LIC. VALERIA IVETT MATA MEJÍA, DÉCIMA TERCERA REGIDORA; C. ERICKA RAMÍREZ GALVÁN, DÉCIMA CUARTA REGIDORA; y el LIC. RAFAEL GARCÍA RAMÍREZ, Secretario del R. Ayuntamiento.

Acto seguido el C. Secretario del Ayuntamiento da la bienvenida a los asistentes y expone: Que de acuerdo a lo preceptuado en los artículos 86, 89, 90, 102 y 104 del Código Municipal para el Estado de Coahuila de Zaragoza, así artículo 57, y 58 del Reglamento Interior del Ayuntamiento de San Pedro, Coahuila de Zaragoza. Se da inicio a la misma bajo el siguiente:

ORDEN DEL DÍA:

**1.**- Pase de Lista y Comprobación del Quórum Legal.
**2.**- Declaración de Validez de la Sesión.
**3.**- Lectura y en su caso Aprobación del Orden del Día.
**4.**- Lectura y en su Caso Aprobación del Acta Anterior.
**5.**- Presentación del dictamen de la Comisión de Hacienda, Patrimonio y Cuenta Pública; y es su caso Aprobación de la Cuenta Pública Anual del Ejercicio Fiscal 2022.
**6.**- Asuntos Generales.
**7.**- Clausura de la Sesión Ordinaria.

**PRIMER PUNTO DEL ORDEN DEL DÍA**

**1.- PASE DE LISTA Y COMPROBACIÓN DEL QUÓRUM LEGAL.**

El C. LIC. RAFAEL GARCÍA RAMÍREZ, Secretario del R. Ayuntamiento, procede a pasar lista de asistencia, estando presentes la mayoría de los integrantes del Republicano Ayuntamiento de San Pedro, contando con las ausencias de los CC. M.C. KENIA LIZETH CARREÓN FLORES, CUARTA REGIDORA y ANTONIO CASTAÑEDA DELGADILLO, QUINTO REGIDOR, así como las inasistencias justificadas de los CC. ING. JACOBO BABUN MORENO, DÉCIMO REGIDOR y M.V.Z. KARLA ELVIRA RODRÍGUEZ ROMERO, DÉCIMA QUINTA REGIDORA. Dicho lo anterior, se declara quórum legal, conforme a lo establecido por los Artículos 85, 86, 88, 89, 90, 94 y 96 del Código Municipal del Estado de Coahuila de Zaragoza. Así como los artículos 57, 58, 59 del Reglamento Interior del Ayuntamiento de San Pedro, Coahuila de Zaragoza.

**SEGUNDO PUNTO DEL ORDEN DEL DÍA**

**2.- DECLARACIÓN DE VALIDEZ DE LA SESIÓN.**

En Uso de la Voz, el Secretario de Ayuntamiento, conforme a lo establecido por los Artículos 85, 88 y 90 del Código Municipal del Estado de Coahuila de Zaragoza, así como los Artículos 57, 58, 59, y 60 del Reglamento Interior del Ayuntamiento de San Pedro, Coahuila de Zaragoza, declara abierta la sesión y válidos los acuerdos que se aprueben en la misma.

**TERCER PUNTO DEL ORDEN DEL DÍA**

**3.- LECTURA Y EN SU CASO APROBACIÓN DEL ORDEN DEL DÍA.**

En Uso de la Voz, el Secretario de Ayuntamiento, da lectura del Orden del Día propuesto para la presente sesión, el cual pone a consideración del Honorable Cabildo, a efecto de que, si hubiera alguna manifestación al respecto, sirvan realizarla en este acto.

No habiendo manifestaciones, se somete a votación el Orden del Día propuesto, solicitando a los ediles, en términos de lo dispuesto por el artículo 83, del Reglamento Interior del Ayuntamiento de San Pedro, Coahuila de Zaragoza, realizar la manifestación del voto en la vía económica.

Votos a favor: 14 Ausencias: 04

Votos en contra ____

Votos de abstención ____

Se aprueba con 14 votos a favor

Conforme a este conteo, con fundamento a lo dispuesto en el Artículo 25 y 95, del Código Municipal para el Estado de Coahuila de Zaragoza y Articulo 81 del Reglamento Interior del Ayuntamiento de San Pedro, Coahuila de Zaragoza, se resuelve.

**Único: Se aprueba el orden del día en los términos propuestos por UNANIMIDAD de los presentes.**

## CUARTO PUNTO EN EL ORDEN DEL DÍA

## 4.- LECTURA Y APROBACIÓN DEL ACTA DE SESIÓN DE CABILDO ANTERIOR

En uso de la voz, el C. LIC. RAFAEL GARCÍA RAMÍREZ, Secretario del R. Ayuntamiento solicita omitir la Lectura y Aprobar el Acta Anterior, en virtud de que se hizo llegar con anterioridad a cada uno de los ediles, para su revisión y aprobación. De igual forma señala que si hubiera alguna manifestación al respecto, sirvan realizarla en este acto.

No habiendo manifestaciones. Se somete a votación omitir la lectura, así como la aprobación del acta de la sesión anterior, solicitando a los ediles, en términos de lo dispuesto por el Artículo 83, del Reglamento Interior del Ayuntamiento de San Pedro, Coahuila de Zaragoza, realizar la manifestación del voto en la vía económica.

Votos a favor: 14 Ausencias: 04

Votos en contra ____

Votos de abstención ___

Se aprueba con 14 votos a favor

Conforme a este conteo, con fundamento a lo dispuesto en el Artículo 25 y 95, del Código Municipal para el Estado de Coahuila de Zaragoza y Artículo 81 y 91 del Reglamento Interior del Ayuntamiento de San Pedro, Coahuila de Zaragoza, se resuelve.

**Único: Se aprueba omitir la lectura, así como la aprobación del acta de sesión de cabildo anterior en los términos propuestos por UNANIMIDAD de los presentes.**

## QUINTO PUNTO EN EL ORDEN DEL DÍA

## 5.- PRESENTACIÓN DEL DICTAMEN DE LA COMISIÓN DE HACIENDA, PATRIMONIO Y CUENTA PÚBLICA; Y ES SU CASO APROBACIÓN DE LA CUENTA PÚBLICA ANUAL DEL EJERCICIO FISCAL 2022.

El Lic. Rafael García Ramírez, Secretario del R. Ayuntamiento, cede el uso de la voz al C.P. Luis Alberto Moreno Villegas, Séptimo Regidor y Vocal de la Comisión de Hacienda Patrimonio y Cuenta Pública, para que de lectura al dictamen correspondiente:

*2023 Año de Francisco I. Madero, Apóstol de la Democracia*

**EN LA CIUDAD DE SAN PEDRO, COAHUILA DE ZARAGOZA, SIENDO LAS 11:00 HORAS DEL LUNES 24 DE ABRIL DE 2023, REUNIDOS QUE ESTAMOS EN LA SALA DE CABILDO EN LAS INSTALACIONES QUE OCUPA LA PRESIDENCIA MUNICIPAL; 6 DE LOS 7 INTEGRANTES QUE CONFORMAMOS LA COMISIÓN DE HACIENDA, PATRIMONIO Y CUENTA PUBLICA DEL REPUBLICANO AYUNTAMIENTO DE SAN PEDRO, 2022-2024, ADEMAS DE CONTAR CON LA PRESENCIA DEL TESORERO MUNICIPAL PARA EFECTUAR SESIÓN DE COMISIÓN PARA ANALIZAR, DISCUTIR Y EN SU CASO APROBAR LA CUENTA PUBLICA ANUAL 2022**

ANTES DE ENTRAR AL ESTUDIO Y DELIBERACIÓN DEL TEMA QUE NOS OCUPA, SE DA CUENTA DE LA ASISTENCIA A ESTA SESIÓN DE LA MIEMBRO MAS DE LA CABILDO DEL R. AYUNTAMIENTO DE SAN PEDRO, COAHUILA QUIENES PREVIAMENTE FUERON INVITADOS A ESTE TRABAJO HACIENDO DE SU CONOCIMIENTO QUE PUEDEN TENER PARTICIPACIÓN EN ESTA ASAMBLEA SOLO CON VOZ, MAS NO VOTO:

**UNA VEZ MENCIONADO LO ANTERIOR SE PASO A LO SIGUIENTE, CON FUNDAMENTO EN LO DISPUESTO POR LOS ARTICULOS 102 Y 112 DEL CODIGO MUNICIPAL PARA EL ESTADO DE COAHUILA DE ZARAGOZA; ASI COMO LOS ARTICULOS 94, 95, 103 FRACCIÓN I, 105, Y DEMAS RELATIVOS DEL REGLAMENTO INTERIOR DEL AYUNTAMIENTO DE SAN PEDRO, COAHUILA DE ZARAGOZA; ESTA H. COMISIÓN DE HACIENDA, PATRIMONIO Y CUENTA PUBLICA, DICTAMINA LO SIGUIENTE:**

Que del análisis y examen que se hizo de la CUENTA PUBLICA ANUAL DEL EJERCICIO FISCAL 2022, y apegados al Código Municipal para el Estado de Coahuila de Zaragoza, así como al Reglamento Interior del Ayuntamiento de San Pedro, esta comisión emite su voto de la siguiente manera:

| CARGO | COMISIÓN DE HACIENDA, PATRIMONIO Y CUENTA PUBLICA | SENTIDO DEL VOTO |
|---|---|---|
| PRESIDENTA | LIC. GEOVANA CRUZ QUISTIAN | A FAVOR |
| SECRETARIO | C. ARACELI SARAI DAVILA AVALOS | A FAVOR |
| VOCAL 2 | C. P. LUIS ALBERTO MORENO VILLEGAS | A FAVOR |
| VOCAL 3 | C. JESUS ALEJANDRO CHAVEZ ROSALES | A FAVOR |
| VOCAL 4 | DR. EDGAR SEPULVEDA GONZALEZ | A FAVOR |
| VOCAL 5 | ING. RODOLFO GERARDO LOPEZ MUNIZ | A FAVOR |

*"2023 Año de Francisco I. Madero, Apóstol de la Democracia"*

Enterados y valorados que fue lo ya descrito, esta H. Comisión **APRUEBA** por **UNANIMIDAD** la CUENTA PUBLICA ANUAL DEL EJERCICIO FISCAL 2022, para su turno formal al Cabildo para su consideración.

Se solicita se presente al pleno del Cabildo del R. Ayuntamiento, para su discusión y, en su caso, su debida discusión y deliberación.

Por la Comisión

LIC. GEOVANA CRUZ QUISTIAN
**Presidenta**

C. ARACELI SARAI DAVILA AVALOS
**Secretario.**

C. P. LUIS ALBERTO MORENO VILLEGAS
Vocal 2

C. JESUS ALEJANDRO CHAVEZ ROSALES
Vocal 3.

DR. EDGAR SEPULVEDA GONZALEZ
Vocal 4.

ING. RODOLFO GERARDO LOPEZ MUNIZ
Vocal 5.

- **Ingresos:**

| CONCEPTO | INGRESOS ANUAL | % |
|---|---|---|
| **IMPUESTOS** | **24,942,615.98** | |
| IMPUESTOS SOBRE EL PATRIMONIO | 20,516,989.65 | 6.39 |
| ACCESORIOS DE IMPUESTOS | 2,604,972.89 | 0.81 |
| OTROS IMPUESTOS | 1,820,653.44 | 0.57 |
| **CONTRIBUCIÓN DE MEJORAS** | **55,362.00** | |
| CONTRIBUCIONES DE MEJORAS POR OBRAS PUBLICAS | 55,362.00 | 0.02 |
| **DERECHOS** | **15,033,187.75** | |
| DERECHOS POR PRESTACIÓN DE SERVICIOS | 8,733,315.71 | 2.72 |
| ACCESORIOS DE DERECHOS | 71,133.30 | 0.02 |
| OTROS DERECHOS | 6,228,738.74 | 1.94 |
| **PRODUCTOS DE TIPO CORRIENTE** | **11,297,434.45** | |
| PRODUCTOS DERIVADOS DEL USO Y APROVECHAMIENTO DE BIENES NO SUJETOS A RÉGIMEN DE DOMINIO PÚBLICO | 11,297,434.45 | 3.52 |
| OTROS PRODUCTOS QUE GENERAN INGRESOS CORRIENTES | - | 0.00 |
| **APROVECHAMIENTOS DE TIPO CORRIENTE** | **1,629,704.88** | |
| OTROS APROVECHAMIENTOS | 1,629,704.88 | 0.51 |
| **PARTICIPACIONES Y APORTACIONES** | **267,962,031.50** | |
| PARTICIPACIONES | 107,573,996.00 | 33.52 |
| APORTACIONES | 153,959,931.50 | 47.97 |
| CONVENIOS | 6,428,104.00 | 2.00 |
| **OTROS INGRESOS** | **-** | |
| INTERESES GANADOS DE VALORES CREDITOS BONOS Y OTROS | - | 0.00 |
| **TOTAL DE INGRESOS** | **320,920,336.56** | **100.00** |

- **Egresos:**

| CONCEPTO | EGRESOS ANUAL | % |
|---|---|---|
| **SERVICIOS PERSONALES** | **102,677,849.42** | |
| REMUNERACIONES AL PERSONAL DE CARÁCTER PERMANENTE | 77,691,515.13 | 25.63 |
| REMUNERACIONES AL PERSONAL DE CARÁCTER TRANSITORIO | - | 0.00 |
| REMUNERACIONES ADICIONALES Y ESPECIALES | 12,253,166.18 | 4.04 |
| SEGURIDAD SOCIAL | 9,016,947.48 | 2.97 |
| OTRAS PRESTACIONES SOCIALES Y ECONÓMICAS | 2,810,627.71 | 0.93 |
| PAGO DE ESTÍMULOS A SERVIDORES PÚBLICOS | 905,592.92 | 0.30 |
| **MATERIALES Y SUMINISTROS** | **18,686,091.26** | |
| MATERIALES DE ADMINISTRACIÓN, EMISIÓN DE DOCUMENTOS Y ARTÍCULOS OFICIALES | 1,528,581.17 | 0.50 |
| ALIMENTOS Y UTENSILIOS | 715,363.76 | 0.24 |
| MATERIAS PRIMAS Y MATERIALES DE PRODUCCIÓN Y COMERCIALIZACIÓN | - | 0.00 |
| MATERIALES Y ARTÍCULOS DE CONSTRUCCIÓN Y DE REPARACIÓN | 787,884.64 | 0.26 |
| PRODUCTOS QUÍMICOS, FARMACÉUTICOS Y DE LABORATORIO | 104,238.59 | 0.03 |
| COMBUSTIBLES, LUBRICANTES Y ADITIVOS | 13,402,192.15 | 4.42 |

| | | |
|---|---|---|
| VESTUARIO, BLANCOS, PRENDAS DE PROTECCIÓN Y ARTÍCULOS DEPORTIVOS | 705,666.69 | 0.23 |
| MATERIALES Y SUMINISTROS PARA SEGURIDAD | 312,337.54 | 0.10 |
| HERRAMIENTAS, REFACCIONES Y ACCESORIOS MENORES | 1,129,826.72 | 0.37 |
| **SERVICIOS GENERALES** | **60,862,713.77** | |
| SERVICIOS BÁSICOS | 33,823,190.62 | 11.16 |
| SERVICIOS DE ARRENDAMIENTO | 4,625,083.99 | 1.53 |
| SERVICIOS PROFESIONALES, CIENTÍFICOS Y TÉCNICOS Y OTROS SERVICIOS | 5,071,846.59 | 1.67 |
| SERVICIOS FINANCIEROS, BANCARIOS Y COMERCIALES | 375,720.42 | 0.12 |
| SERVICIOS DE INSTALACIÓN, REPARACIÓN, MANTENIMIENTO Y CONSERVACIÓN | 6,721,809.49 | 2.22 |
| SERVICIOS DE COMUNICACIÓN SOCIAL Y PUBLICIDAD | 1,656,821.05 | 0.55 |
| SERVICIOS DE TRASLADO Y VIÁTICOS | 301,595.75 | 0.10 |
| SERVICIOS OFICIALES | 5,048,698.86 | 1.67 |
| OTROS SERVICIOS GENERALES | 3,237,947.00 | 1.07 |
| **INVERSION PUBLICA** | **81,705,979.13** | |
| EDIFICACION NO HABITACIONAL EN PROCESO | - | 0.00 |
| EDIFICACIÓN NO HABITACIONAL EN PROCESO (12352) | 898,640.40 | 0.30 |
| EDIFICACIÓN NO HABITACIONAL EN PROCESO (12362) | 6,580,124.28 | 2.17 |
| CONSTRUCCIÓN DE OBRAS PARA EL ABASTECIMIENTO DE AGUA, PETRÓLEO, GAS, ELECTRICIDAD Y TELECOMUNICACIONES EN PROCESO | 10,409,310.91 | 3.43 |
| DIVISION DE TERRENOS Y CONSTRUCCION DE OBRAS DE URBANIZACION | 63,715,249.92 | 21.02 |
| CONSTRUCCION DE VIAS DE COMUNICACIÓN EN PROCESO | 102,653.62 | 0.03 |
| **BIENES MUEBLES** | **1,331,349.38** | |
| MUEBLES DE OFICINA Y ESTANTERÍA | 155,332.50 | 0.05 |
| EQUIPO DE CÓMPUTO Y DE TECNOLOGÍAS DE LA INFORMACIÓN | 184,475.30 | 0.06 |
| OTROS MOBILIARIOS Y EQUIPOS DE ADMINISTRACIÓN | 129,366.73 | 0.04 |
| EQUIPOS Y APARATOS AUDIOVISUALES | - | 0.00 |
| CÁMARAS FOTOGRÁFICAS Y DE VIDEO | 23,200.00 | 0.01 |
| OTRO MOBILIARIO Y EQUIPO EDUCACIONAL Y RECREATIVO | - | 0.00 |
| AUTOMÓVILES Y CAMIONES | 764,900.00 | 0.25 |
| MAQUINARIA Y EQUIPO AGROPECUARIO | - | 0.00 |
| MAQUINARIA Y EQUIPO INDUSTRIAL | - | 0.00 |
| EQUIPO DE COMUNICACIÓN Y TELECOMUNICACIÓN | - | 0.00 |
| HERRAMIENTAS Y MÁQUINAS-HERRAMIENTA | 74,074.85 | 0.02 |
| OTROS EQUIPOS | - | 0.00 |
| **TRANSFERENCIAS, ASIGNACIONES, SUBSIDIOS Y OTRAS AYUDAS** | **25,654,775.38** | |
| TRANSFERENCIAS INTERNAS Y ASIGNACIONES AL SECTOR PÚBLICO | - | 0.00 |
| SUBSIDIOS Y SUBVENCIONES | 3,146,035.81 | 1.04 |
| AYUDAS SOCIALES | 4,076,239.62 | 1.34 |
| PENSIONES Y JUBILACIONES | 18,432,499.95 | 6.08 |
| **INTERESES, COMISIONES Y OTROS GASTOS DE LA DEUDA PÚBLICA** | **306,683.77** | |
| INTERESES DE LA DEUDA PÚBLICA INTERNA | 306,683.77 | 0.10 |
| **OTROS GASTOS Y PERDIDAS EXTRAORDINARIAS** | **11,906,780.94** | |
| DEPRECIACIÓN DE BIENES MUEBLES | 5,076,045.32 | 1.67 |
| DEPRECIACIÓN DE BIENES INMUEBLES | 6,830,735.62 | 2.25 |

| | | |
|---|---|---|
| **TOTAL DE EGRESOS** | **303,132,223.05** | **100.00** |

Asimismo se da a conocer las **ADECUACIONES AL PRESUPUESTO DE EGRESOS** DEL EJERCICIO 2022, se cuenta con un **PRESUPUESTO INICIAL** de **$ 281,274,703.24** (DOSCIENTOS OCHENTA Y UN MILLONES DOSCIENTOS SETENTA Y CUATRO MIL SETECIENTOS TRES PESOS 24/100 M.N); teniendo **REDUCCIONES** de **$ 595,551,644.02** (QUINIENTOS NOVENTA Y CINCO MILLONES QUINIENTOS CINCUENTA Y UN MIL SEISCIENTOS CUARENTA Y CUATRO PESOS 02/100 M. N.); así como una **AMPLIACIÓN** de **$ 612,192,586.03** SEISCIENTOS DOCE MILLONES CIENTO NOVENTA Y DOS MIL QUINIENTOS OCHENTA Y SEIS PESOS 03/100 M.N.); así como un **PRESUPUESTO MODIFICADO** de **$ 297,915,645.25** (DOSCIENTOS NOVENTA Y SIETE MILLONES NOVECIENTOS QUINCE MIL SEISCIENTOS CUARENTA Y CINCO PESOS 25/100 M.N.); finalizando con un **PRESUPUESTO EJERCIDO** de **$ 296,755,966.48** (DOSCIENTOS NOVENTA Y SEIS MILLONES SETECIENTOS CINCUENTA Y CINCO MIL NOVECIENTOS SESENTA Y SEIS PESOS 48/100 M.N).

Dicho lo anterior, se pone a consideración del Honorable Cabildo la Cuenta Pública Anual del Ejercicio Fiscal 2022, a efecto de que, si hubiera alguna manifestación al respecto, sirvan realizarla en este momento.

No habiendo manifestaciones por parte de los ediles, se somete a votación la Cuenta Pública Anual del Ejercicio Fiscal 2022. Solicitando a los ediles, en términos de lo dispuesto por el artículo 82, del Reglamento Interior del Ayuntamiento de San Pedro, Coahuila de Zaragoza; realizar la manifestación del voto en la vía nominal, manifestando cada regidor, en voz alta, su nombre y el sentido de su voto.

| NOMBRE | Voto a favor | Voto en contra | Abstención | Ausencia |
|---|---|---|---|---|
| LIC. GEOVANA CRUZ QUISTIÁN<br>SÍNDICA DE MAYORÍA | ✓ | | | |
| ING. RODOLFO GERARDO LÓPEZ MUÑIZ<br>PRIMER REGIDOR | ✓ | | | |
| C. ROCÍO VERONICA RIVERA SÁNCHEZ<br>SEGUNDA REGIDORA | ✓ | | | |
| PROF. MANUEL RIOS MURILLO<br>TERCER REGIDOR | ✓ | | | |
| M.C. KENIA LIZETH CARREÓN FLORES<br>CUARTA REGIDORA | | | | ✓ |
| C. ANTONIO CASTAÑEDA DELGADILLO<br>QUINTO REGIDOR | | | | ✓ |
| LIC. GANDHI FLORES MARMOLEJO<br>SEXTA REGIDORA | ✓ | | | |
| LIC. LUIS ALBERTO MORENO VILLEGAS<br>SÉPTIMO REGIDOR | ✓ | | | |
| C. ELENA LAVENANT MIRANDA<br>OCTAVA REGIDORA | ✓ | | | |
| C. JESÚS ALEJANDRO CHÁVEZ ROSALES<br>NOVENO REGIDOR | ✓ | | | |
| C. ARACELI SARAI DÁVILA ÁVALOS<br>SÍNDICA DE MINORÍA | ✓ | | | |
| C. JACOBO BABUN MORENO<br>DÉCIMO REGIDOR | | | | ✓ |
| DR. EDGAR SEPÚLVEDA GONZÁLEZ<br>DÉCIMO PRIMER REGIDOR | ✓ | | | |

| | | | | |
|---|---|---|---|---|
| ING. AMADOR OBREGON DÍAZ<br>DÉCIMO SEGUNDO REGIDOR | | ✓ | | |
| LIC. VALERIA IVETT MATA MEJIA<br>DÉCIMA TERCERA REGIDORA | | | ✓ | |
| C. ERICKA RAMÍREZ GALVÁN<br>DÉCIMA CUARTA REGIDORA | ✓ | | | |
| MVZ. KARLA ELVIRA RODRÍGUEZ ROMERO<br>DÉCIMA QUINTA REGIDORA | | | | ✓ |
| C.P. DAVID RUÍZ MEJÍA<br>PRESIDENTE MUNICIPAL | ✓ | | | |

Votos a favor: 12 Ausencias: 04

Votos en contra 01

Votos de abstención 01

Se aprueba con 14 votos a favor.

Conforme a este conteo, con fundamento a lo dispuesto en el Artículo 25 y 95, del Código Municipal para el Estado de Coahuila de Zaragoza y Articulo 90 del Reglamento Interior del Republicano Ayuntamiento, se resuelve.

**Único: Se aprueba la Cuenta Pública Anual del Ejercicio Fiscal 2022. En los términos propuestos por MAYORIA.**

## SEXTO PUNTO EN EL ORDEN DEL DÍA

En uso de la voz el Lic. Rafael García Ramírez, Secretario del R. Ayuntamiento menciona que, si hubiera alguna manifestación al respecto, se sirvan realizarla en este acto.

UNO: La Lic. Valeria Ivett Mata Mejía, Décima Tercera Regidora, quien manifiesta tener varias solicitudes, (1) Los comerciantes de la plaza le piden que por el área donde se ubican los jueguitos por la calle de la iglesia si pudieran acudir los tránsitos por que no se respeta el alto de los semáforos, y han estado a punto de llevarse a varias personas por el camino. (2) La techumbre que está en la Colonia Colosio, piden acuda el programa la talacha es de todos. (3) Está viendo que están colocando nuevamente boyas, a ver si pueden orientarla al departamento adecuado para entregar unos oficios para colocar boyas afuera de las escuelas, en atención al comentario el Secretario del Ayuntamiento, le solicita copia de los acuses de recibo de las solicitudes presentadas para darles seguimiento. (4) Sobre la seguridad que se vio debido al acontecimiento con el muchacho de Santa Elena, se dio el resguardo de la Fiscalía y Seguridad Pública Municipal, haciendo la solicitud si pueden hacer más presencia de seguridad para San Pedro, por que ahorita hay venta excesiva de droga que hay así como el robo a domicilio.

## SÉPTIMO PUNTO EN EL ORDEN DEL DÍA

**Clausura de la Sesión.** El Presidente Municipal, C.P. David Ruiz Mejía, clausura la Primera Sesión Ordinaria de Cabildo del mes de Abril, siendo las (08:30) ocho horas con treinta minutos, del día jueves (27) veintisiete de abril de (2023) dos mil veintitrés, agradeciendo a los presentes su asistencia.

Firmando en la presente acta los que en ella participan.

**C.P. DAVID RUÍZ MEJÍA** — **PRESIDENTE MUNICIPAL**

**LIC. RAFAEL GARCÍA RAMÍREZ** — **SECRETARIO DEL R. AYUNTAMIENTO**

C. LIC. GEOVANA CRUZ QUISTIAN
SINDICA DE MAYORIA

C. ING. RODOLFO GERARDO LÓPEZ MUÑIZ
PRIMER REGIDOR

C. ROCÍO VERONICA RIVERA SÁNCHEZ
SEGUNDA REGIDORA

C. PROFR. MANUEL RIOS MURILLO
TERCER REGIDOR

M. C. KENIA LIZETH CARREÓN FLORES
CUARTA REGIDORA

C. ANTONIO CASTAÑEDA DELGADILLO
QUINTO REGIDOR

C. LIC. GANDHI FLORES MARMOLEJO
SEXTA REGIDORA

C. C.P LUIS ALBERTO MORENO VILLEGAS
SÉPTIMO REGIDOR

C. ELENA LAVENANT MIRANDA
OCTAVA REGIDOR

C. JESÚS ALEJANDRO CHÁVEZ ROSALES
NOVENO REGIDOR

C.ARACELI SARAI DÁVILA ÁVALOS
SÍNDICA DE MINORÍA

C. JACOBO BABUN MORENO
DECIMO REGIDOR

C. DR. EDGAR SEPÚLVEDA GONZÁLEZ
DECIMO PRIMER REGIDOR

ROCIO VERONICA RIVERA SANCHEZ

Elena Lavenant Miranda

C.ING. AMADOR OBREGÓN DÍAZ
DECIMO SEGUNDO REGIDOR

Hoja de firmas del Acta No. 07 especifica, Primera Sesion de Cabildo celebrada el jueves 27 de abril de 2023, a las 06.00 horas, en la Sala de Exposiciones del Auditorio Municipal. **Sito en Calle 16 de septiembre No. 26, de esta ciudad**

R. Ayuntamiento 2022-2024

C. LIC. VALERIA IVETT MATA MEJÍA
DECIMA TERCERA REGIDORA

C. ERICKA RAMÍREZ GALVÁN
DECIMA CUARTA REGIDORA

Ericka Rmz Glv

C. MVZ. KARLA ELVIRA RODRÍGUEZ ROMERO
DECIMA QUINTA REGIDORA

# TOMO I MUNICIPIO
# II.- INFORMACIÓN PRESUPUESTARIA
## a)- Estado Analítico de Ingresos Por Clasificación Económica

**San Pedro, Coahuila.**
**Estado Analitico de Ingresos**
**Del 01 de enero al 31 de diciembre de 2022**

| Clasificación Económica | Ingreso | | | | | Diferencia |
|---|---|---|---|---|---|---|
| | Estimado | Ampliaciones y Reducciones | Modificado | Devengado | Recaudado | |
| | 1 | 2 | (3= 1 + 2) | 4 | 6 | (6= 6 - 1 ) |
| INGRESOS CORRIENTES | 281,274,703.24 | 39,645,633.32 | 320,920,336.56 | 320,920,336.56 | 320,920,336.56 | 39,645,633.32 |
| IMPUESTOS | 16,474,962.87 | 7,838,866.36 | 24,313,829.23 | 24,942,615.98 | 24,942,615.98 | 8,467,653.11 |
| CONTRIBUCIONES A LA SEGURIDAD SOCIAL | 0.00 | 0.00 | 0.00 | 0.00 | 0.00 | 0.00 |
| CONTRIBUCIONES DE MEJORAS | 57,431.25 | 0.00 | 57,431.25 | 55,362.00 | 55,362.00 | -2,069.25 |
| DERECHOS | 14,385,974.10 | 0.00 | 14,385,974.10 | 15,033,187.75 | 15,033,187.75 | 647,213.65 |
| PRODUCTOS | 689,028.29 | 0.00 | 689,028.29 | 11,297,434.45 | 11,297,434.45 | 10,608,406.16 |
| APROVECHAMIENTOS DE TIPO CORRIENTE | 1,628,837.95 | 0.00 | 1,628,837.95 | 1,629,704.88 | 1,629,704.88 | 866.93 |
| INGRESOS POR VENTA DE BIENES Y SERVICIOS | 261,250.00 | 0.00 | 261,250.00 | 0.00 | 0.00 | -261,250.00 |
| TRANSFERENCIAS, ASIGNACIONES, SUBSIDIOS Y OTRAS AYUDAS | 0.00 | 0.00 | 0.00 | 0.00 | 0.00 | 0.00 |
| INGRESOS FINANCIEROS | 0.00 | 0.00 | 0.00 | 0.00 | 0.00 | 0.00 |
| PARTICIPACIONES Y APORTACIONES | 234,777,218.78 | 31,806,766.96 | 266,583,985.74 | 267,962,031.50 | 267,962,031.50 | 33,184,812.72 |
| INGRESOS DERIVADOS DE FINANCIAMIENTOS | 13,000,000.00 | 0.00 | 13,000,000.00 | 0.00 | 0.00 | -13,000,000.00 |
| INGRESOS DE CAPITAL | 0.00 | 0.00 | 0.00 | 0.00 | 0.00 | 0.00 |
| VENTA (DISPOSICION) DE ACTIVOS | 0.00 | 0.00 | 0.00 | 0.00 | 0.00 | 0.00 |
| VENTA DE ACTIVOS FIJOS | 0.00 | 0.00 | 0.00 | 0.00 | 0.00 | 0.00 |
| VENTA DE OBJETOS DE VALOR | 0.00 | 0.00 | 0.00 | 0.00 | 0.00 | 0.00 |
| VENTA DE ACTIVOS NO PRODUCIDOS | 0.00 | 0.00 | 0.00 | 0.00 | 0.00 | 0.00 |
| MINUCION DE EXISTENCIAS | 0.00 | 0.00 | 0.00 | 0.00 | 0.00 | 0.00 |
| REMENTO DE LA DEPRECIACION, AMORTIZACION, ESTIMACIONES Y | 0.00 | 0.00 | 0.00 | 0.00 | 0.00 | 0.00 |
| ANSFERENCIAS, ASIGNACIONES Y DONATIVOS DE CAPITAL RECIBID | 0.00 | 0.00 | 0.00 | 0.00 | 0.00 | 0.00 |
| RECUPERACION DE INVERSIONES FINANCIERAS REALIZADAS CON FIN | 0.00 | 0.00 | 0.00 | 0.00 | 0.00 | 0.00 |
| Total | 281,274,703.24 | 39,645,633.32 | 320,920,336.56 | 320,920,336.56 | 320,920,336.56 | 39,645,633.32 |
| | | | | Ingresos excedentes | | |

C.P. DAVID RUIZ MEJIA
PRESIDENTE MUNICIPAL

C.P. CESAR FABIAN PINEDA SERNA
TESORERO MUNICIPAL

LIC. GEOVANI CRUZ QUISTIAN
COMISIONADO DE HACIENDA

LIC. PEDRO PABLO GAMEZ HERRERA
CONTRALOR MUNICIPAL

PRESIDENCIA MUNICIPAL SAN PEDRO
CUENTA PÚBLICA EJERCICIO 2022

# TOMO I MUNICIPIO
# II.- INFORMACIÓN PRESUPUESTARIA
## b)- Estado Analítico de Ingresos por Clasificación por Fuentes de Financiamiento

**San Pedro, Coahuila.**
**Estado Analítico de Ingresos**
**Del 01 de enero al 31 de diciembre de 2022**

| Estado Analítico de Ingresos Por Fuente de Financiamiento | Ingreso | | | | | Diferencia |
|---|---|---|---|---|---|---|
| | Estimado | Ampliaciones y Reducciones | Modificado | Devengado | Recaudado | |
| | 1 | 2 | (3= 1 + 2) | 4 | 5 | (6= 5 - 1 ) |
| **Ingresos del Poder Ejecutivo Federal o Estatal y de los Municipios** | **268,013,453.24** | **39,645,633.32** | **307,659,086.56** | **320,920,336.56** | **320,920,336.56** | **52,906,883.32** |
| Impuestos | 16,474,962.87 | 7,838,866.36 | 24,313,829.23 | 24,942,615.98 | 24,942,615.98 | 8,467,653.11 |
| Cuotas y Aportaciones de Seguridad Social | 0.00 | 0.00 | 0.00 | 0.00 | 0.00 | 0.00 |
| Contribuciones de Mejoras | 57,431.25 | 0.00 | 57,431.25 | 55,362.00 | 55,362.00 | -2,069.25 |
| Derechos | 14,385,974.10 | 0.00 | 14,385,974.10 | 15,033,187.75 | 15,033,187.75 | 647,213.65 |
| Productos | 689,028.29 | 0.00 | 689,028.29 | 11,297,434.45 | 11,297,434.45 | 10,608,406.16 |
| Aprovechamientos | 1,628,837.95 | 0.00 | 1,628,837.95 | 1,629,704.88 | 1,629,704.88 | 866.93 |
| Participaciones, Aportaciones, Convenios, Incentivos Derivados de la Colaboración Fiscal y Fondos Distintos de Aportaciones | 234,777,218.78 | 31,806,766.96 | 266,583,985.74 | 267,962,031.50 | 267,962,031.50 | 33,184,812.72 |
| Transferencias, Asignaciones, Subsidios y Subvenciones, y Pensiones y Jubilaciones | 0.00 | 0.00 | 0.00 | 0.00 | 0.00 | 0.00 |
| **Ingresos de los Entes Públicos de los Poderes Legislativo y Judicial, de los Órganos Autónomos y del Sector Paraestatal o Paramunicipal, así como de las Empresas Productivas del Estado** | **261,250.00** | **0.00** | **261,250.00** | **0.00** | **0.00** | **-261,250.00** |
| Cuotas y Aportaciones de Seguridad Social | 0.00 | 0.00 | 0.00 | 0.00 | 0.00 | 0.00 |
| Productos | 0.00 | 0.00 | 0.00 | 0.00 | 0.00 | 0.00 |
| Ingresos por Venta de Bienes, Prestación de Servicios y Otros Ingresos | 261,250.00 | 0.00 | 261,250.00 | 0.00 | 0.00 | -261,250.00 |
| Transferencias, Asignaciones, Subsidios y Subvenciones, y Pensiones y Jubilaciones | 0.00 | 0.00 | 0.00 | 0.00 | 0.00 | 0.00 |
| **Ingresos Derivados de Financiamientos** | **13,000,000.00** | **0.00** | **13,000,000.00** | **0.00** | **0.00** | **-13,000,000.00** |
| Ingresos Derivados de Financiamientos | 13,000,000.00 | 0.00 | 13,000,000.00 | 0.00 | 0.00 | -13,000,000.00 |
| **Total** | **281,274,703.24** | **39,645,633.32** | **320,920,336.56** | **320,920,336.56** | **320,920,336.56** | **39,645,633.32** |
| | | | | **Ingresos excedentes** | | |

C.P. DAVID RUIZ MEJIA
PRESIDENTE MUNICIPAL

C.P. CESAR FABIAN PINEDA SERNA
TESORERO MUNICIPAL

LIC.GEOVANA CRUZ QUISTIAN
COMISIONADO DE HACIENDA

LIC. PEDRO PABLO GAMEZ HERRERA
CONTRALOR MUNICIPAL

PRESIDENCIA MUNICIPAL SAN PEDRO
CUENTA PÚBLICA EJERCICIO 2022

# TOMO I MUNICIPIO
# II.- INFORMACIÓN PRESUPUESTARIA
## c)- Estado Analítico de Ingresos por Clasificación por Rubros de Ingresos

**San Pedro, Coahuila.**

**Estado Analítico de Ingresos**

**Del 01 de enero al 31 de diciembre de 2022**

| Rubro de Ingresos | Ingreso | | | | | Diferencia |
|---|---|---|---|---|---|---|
| | Estimado | Ampliaciones y Reducciones | Modificado | Devengado | Recaudado | |
| | 1 | 2 | (3= 1 + 2) | 4 | 5 | (6= 5 - 1 ) |
| Impuestos | 16,474,962.87 | 7,838,866.36 | 24,313,829.23 | 24,942,615.98 | 24,942,615.98 | 8,467,653.11 |
| Cuotas y Aportaciones de Seguridad Social | 0.00 | 0.00 | 0.00 | 0.00 | 0.00 | 0.00 |
| Contribuciones de Mejoras | 57,431.25 | 0.00 | 57,431.25 | 55,362.00 | 55,362.00 | -2,069.25 |
| Derechos | 14,385,974.10 | 0.00 | 14,385,974.10 | 15,033,187.75 | 15,033,187.75 | 647,213.65 |
| Productos | 689,028.29 | 0.00 | 689,028.29 | 11,297,434.45 | 11,297,434.45 | 10,608,406.16 |
| Aprovechamientos | 1,628,837.95 | 0.00 | 1,628,837.95 | 1,629,704.88 | 1,629,704.88 | 866.93 |
| Ingresos por Venta de Bienes, Prestación de Servicios y Otros Ingresos | 261,250.00 | 0.00 | 261,250.00 | 0.00 | 0.00 | -261,250.00 |
| Participaciones, Aportaciones, Convenios, Incentivos Derivados de la Colaboración Fiscal y Fondos Distintos de Aportaciones | 234,777,218.78 | 31,806,766.96 | 266,583,985.74 | 267,962,031.50 | 267,962,031.50 | 33,184,812.72 |
| Transferencias, Asignaciones, Subsidios y Subvenciones, y Pensiones y Jubilaciones | 0.00 | 0.00 | 0.00 | 0.00 | 0.00 | 0.00 |
| Ingresos Derivados de Financiamientos | 13,000,000.00 | 0.00 | 13,000,000.00 | 0.00 | 0.00 | -13,000,000.00 |
| **Total** | **281,274,703.24** | **39,645,633.32** | **320,920,336.56** | **320,920,336.56** | **320,920,336.56** | **39,645,633.32** |
| | | | | **Ingresos excedentes** | | |

C.P. DAVID RUIZ MEJIA
PRESIDENTE MUNICIPAL

C.P. CESAR FABIAN PINEDA SERNA
TESORERO MUNICIPAL

LIC. GEOVANA CRUZ QUISTIAN
COMISIONADO DE HACIENDA

LIC. PEDRO PABLO GAMEZ HERRERA
CONTRALOR MUNICIPAL

# TOMO I MUNICIPIO
# II.- INFORMACIÓN PRESUPUESTARIA
## d)- Estado Analítico del Ejercicio del Presupuesto de Egresos por Clasificación Administrativa

**San Pedro, Coahuila.**
**Estado Analítico del Ejercicio del Presupuesto de Egresos**
**Clasificación Administrativa**
**Del 01 de enero al 31 de diciembre de 2022**

| Concepto | Egresos | | | | | Subejercicio |
|---|---|---|---|---|---|---|
| | Aprobado | Ampliaciones/ (Reducciones) | Modificado | Devengado | Pagado | |
| | 1 | 2 | 3 = (1 + 2) | 4 | 5 | 6 = (3 - 4) |
| PRESIDENCIA | 8,301,244.43 | -436,157.36 | 8,737,401.79 | 8,661,746.77 | 8,625,228.10 | 75,655.02 |
| PRESIDENCIA | 2,259,862.85 | -681,465.91 | 1,578,396.94 | 1,578,396.94 | 1,578,396.94 | 0.00 |
| SECRETARIA PARTICULAR | 1,918,672.77 | 2,095,098.59 | 4,013,771.36 | 4,007,716.34 | 3,997,482.18 | 6,055.02 |
| COMUNICACION SOCIAL Y RELACIONES PUBLICAS | 1,856,535.27 | 1,331,140.37 | 2,987,675.64 | 2,918,075.64 | 2,894,875.64 | 89,600.00 |
| ATENCION CIUDADANA Y GESTION SOCIAL | 427,471.83 | -283,961.45 | 143,510.38 | 143,510.38 | 143,510.38 | 0.00 |
| COORDINACION DE GIRAS | 2,038,701.71 | -2,024,654.24 | 14,047.47 | 14,047.47 | 10,962.96 | 0.00 |
| CABILDO | 11,193,942.91 | -762,443.62 | 10,431,499.29 | 10,431,499.29 | 10,431,499.29 | 0.00 |
| CUERPO EDILICIO | 11,193,942.91 | -762,443.62 | 10,431,499.29 | 10,431,499.29 | 10,431,499.29 | 0.00 |
| CONTRALORIA MUNICIPAL | 1,608,807.19 | -286,991.40 | 1,321,815.79 | 1,321,815.79 | 1,321,815.79 | 0.00 |
| CONTRALORIA | 1,547,722.86 | -266,530.67 | 1,281,192.19 | 1,281,192.19 | 1,281,192.19 | 0.00 |
| AUDITORIA | 61,084.33 | -20,460.73 | 40,623.60 | 40,623.60 | 40,623.60 | 0.00 |
| SEGURIDAD PUBLICA | 41,656,837.08 | -13,024,654.49 | 28,632,182.59 | 28,592,253.39 | 28,572,601.89 | 39,929.20 |
| TRANSITO Y VIALIDAD | 2,498,795.91 | -2,498,795.91 | 0.00 | 0.00 | 0.00 | 0.00 |
| POLICIA | 21,961,524.56 | -7,509,619.39 | 14,451,905.17 | 14,451,905.17 | 14,451,905.17 | 0.00 |
| JUEZ CALIFICADOR | 408,191.38 | 56,157.62 | 464,349.00 | 464,349.00 | 464,349.00 | 0.00 |
| POLICIA PREVENTIVA | 7,573,606.23 | 2,254,738.74 | 9,828,344.97 | 9,788,415.77 | 9,769,792.27 | 39,929.20 |
| BOMBEROS | 1,643,957.00 | -482,455.00 | 1,161,502.00 | 1,161,502.00 | 1,161,502.00 | 0.00 |
| PROTECCION CIVIL | 1,643,936.00 | 854,370.52 | 2,498,306.52 | 2,498,306.52 | 2,497,278.52 | 0.00 |
| PREVENCION DEL DELITO | 5,526,526.00 | -5,499,051.07 | 27,774.93 | 27,774.93 | 27,774.93 | 0.00 |
| DESARROLLO URBANO | 113,512,584.12 | 33,164,373.81 | 146,676,957.93 | 146,397,298.95 | 144,747,660.93 | 279,658.98 |
| DESARROLLO URBANO Y OBRAS PUBLICAS | 72,526,216.82 | 16,302,021.73 | 88,828,238.55 | 88,824,185.89 | 88,017,134.93 | 4,052.66 |
| MEDIO AMBIENTE | 1,298,255.77 | 144,636.75 | 1,442,892.52 | 1,442,892.52 | 1,442,892.52 | 0.00 |
| PLANEACION REGULACION URBANA Y OBRA PUBLICA | 999,939.32 | 163,405.54 | 1,163,344.86 | 1,163,344.86 | 1,163,344.86 | 0.00 |
| SERVICIOS PUBLICOS | 29,956,065.42 | 16,546,252.95 | 46,502,318.37 | 46,279,474.05 | 45,790,088.61 | 222,844.32 |
| ALUMBRADO PUBLICO | 1,002,056.91 | 419,994.86 | 1,421,051.77 | 1,421,051.77 | 1,421,051.77 | 0.00 |
| LIMPIEZA | 6,635,723.38 | -142,362.83 | 6,493,360.55 | 6,440,598.55 | 6,087,396.93 | 52,762.00 |
| PARQUES Y JARDINES | 1,094,336.50 | -268,585.19 | 825,751.31 | 825,751.31 | 825,751.31 | 0.00 |
| SECRETARIA DEL AYUNTAMIENTO | 6,577,270.39 | 379,610.76 | 6,956,881.15 | 6,956,497.15 | 6,895,275.31 | 384.00 |
| SECRETARIA DEL AYUNTAMIENTO | 3,740,369.37 | 316,097.83 | 4,056,467.20 | 4,056,083.20 | 3,994,861.36 | 384.00 |
| JUNTA DE RECLUTAMIENTO | 757,543.74 | -151,551.37 | 605,992.37 | 605,992.37 | 605,992.37 | 0.00 |
| JURIDICO | 736,192.83 | 350,817.52 | 1,087,010.35 | 1,087,010.35 | 1,087,010.35 | 0.00 |
| LOGISTICA | 724,611.55 | 57,032.82 | 781,644.37 | 781,644.37 | 781,644.37 | 0.00 |
| ARCHIVO | 818,552.90 | -192,786.04 | 425,766.86 | 425,766.86 | 425,766.86 | 0.00 |
| DESARROLLO SOCIAL | 13,582,610.16 | 6,882,725.69 | 20,465,335.85 | 20,423,512.19 | 20,299,323.50 | 41,823.66 |
| DESARROLLO SOCIAL | 3,299,191.26 | 1,993,578.96 | 5,292,770.22 | 5,250,946.56 | 5,220,582.82 | 41,823.66 |
| FOMENTO DEPORTIVO | 2,065,060.25 | 1,141,301.86 | 3,206,362.11 | 3,206,362.11 | 3,206,362.11 | 0.00 |
| SALUD | 1,558,697.39 | 1,216,859.74 | 2,775,557.13 | 2,775,557.13 | 2,769,727.17 | 0.00 |
| DESARROLLO RURAL | 0.00 | 1,557,898.00 | 1,557,898.00 | 1,557,898.00 | 1,472,794.00 | 0.00 |
| PARTICIPACION CIUDADANA | 1,420,411.25 | -1,420,411.25 | 0.00 | 0.00 | 0.00 | 0.00 |
| CULTURA Y EDUCACION | 3,962,023.71 | 2,913,271.86 | 6,875,295.57 | 6,875,295.57 | 6,872,434.58 | 0.00 |
| ATENCION A LA JUVENTUD | 638,613.15 | -418,614.15 | 219,999.00 | 219,999.00 | 219,999.00 | 0.00 |
| INSTITUTO MUNICIPAL DE LA MUJER | 638,613.15 | -101,189.33 | 537,423.82 | 537,423.82 | 537,423.82 | 0.00 |
| TESORERIA | 67,391,127.04 | -9,478,076.71 | 57,913,050.33 | 57,350,199.20 | 57,013,623.72 | 562,851.13 |
| FINANZAS Y ADMINISTRACION | 29,377,991.79 | -7,917,139.24 | 21,460,852.55 | 20,933,578.32 | 20,606,396.72 | 527,274.23 |
| INGRESOS | 10,342,794.60 | -2,099,649.01 | 8,242,945.59 | 8,226,064.81 | 8,225,034.81 | 16,880.78 |
| SERVICIOS ADMINISTRATIVOS | 8,533,546.78 | -3,050,483.70 | 5,483,063.08 | 5,464,367.62 | 5,454,013.74 | 18,695.46 |
| EGRESOS | 3,307,763.75 | -2,671,453.18 | 636,310.57 | 636,310.57 | 636,310.57 | 0.00 |
| CONTABILIDAD GENERAL | 1,991,207.73 | -657,013.67 | 1,334,194.06 | 1,334,194.06 | 1,334,194.06 | 0.00 |
| SISTEMAS | 2,003,091.78 | -1,683,462.01 | 319,629.77 | 319,629.77 | 319,629.77 | 0.00 |
| PENSIONADOS Y JUBILADOS | 11,834,730.61 | 8,601,324.10 | 20,436,054.71 | 20,436,054.05 | 20,436,054.05 | 0.66 |
| DIF MUNICIPAL | 14,045,910.06 | -336,281.77 | 13,707,628.31 | 13,548,251.53 | 13,531,810.05 | 159,376.78 |
| D.I.F. MUNICIPAL | 1,732,786.47 | 6,556,090.73 | 8,288,877.20 | 8,129,500.42 | 8,112,858.94 | 159,376.78 |
| ATENCION A LA SALUD | 1,914,603.83 | -1,914,143.83 | 460.00 | 460.00 | 460.00 | 0.00 |
| DIRECCION ADMINISTRATIVA | 1,565,040.94 | -1,537,846.85 | 27,194.09 | 27,194.09 | 27,194.09 | 0.00 |
| COHESION SOCIAL | 1,538,850.41 | -1,536,626.46 | 2,223.95 | 2,223.95 | 2,223.95 | 0.00 |
| ATENCION FAMILIAR PRONIFF | 1,166,372.43 | -233,940.41 | 932,432.02 | 932,432.02 | 932,432.02 | 0.00 |
| ATENCION CIUDADANA | 904,779.54 | -895,866.50 | 8,913.04 | 8,913.04 | 8,913.04 | 0.00 |
| CASA DEL ANCIANO | 2,618,274.46 | -232,939.74 | 2,385,334.72 | 2,385,334.72 | 2,385,334.72 | 0.00 |
| ESTANCIA INFANTIL | 2,605,202.00 | -543,008.71 | 2,062,193.29 | 2,062,193.29 | 2,062,193.29 | 0.00 |
| FOMENTO AGROPECUARIO | 3,404,369.84 | -331,477.62 | 3,072,892.22 | 3,072,892.22 | 3,069,952.22 | 0.00 |
| FOMENTO ECONOMICO Y AGROPECUARIO | 809,243.04 | 943,694.52 | 1,752,937.56 | 1,752,937.56 | 1,752,937.56 | 0.00 |
| PLANEACION | 371,331.33 | -364,621.13 | 6,710.20 | 6,710.20 | 6,710.20 | 0.00 |
| PROYECTOS ESTRATEGICOS | 1,136,874.60 | -1,136,874.60 | 0.00 | 0.00 | 0.00 | 0.00 |
| RASTRO MUNICIPAL | 1,086,920.87 | 226,323.59 | 1,313,244.46 | 1,313,244.46 | 1,310,304.46 | 0.00 |
| **Total del Gasto** | **281,274,703.24** | **16,640,942.01** | **297,915,645.25** | **296,755,966.46** | **294,596,590.80** | **1,159,678.77** |

**Gobierno (Federal/Estatal/Municipal) de _____**
**Estado Analítico del Ejercicio del Presupuesto de Egresos**
**Clasificación Administrativa**
**Del 01 de enero al 31 de diciembre de 2022**

| Concepto | Egresos | | | | | Subejercicio |
|---|---|---|---|---|---|---|
| | Aprobado | Ampliaciones/ (Reducciones) | Modificado | Devengado | Pagado | |
| | 1 | 2 | 3 = (1 + 2) | 4 | 5 | 6 = (3 - 4) |
| Poder Ejecutivo | 0.00 | 0.00 | 0.00 | 0.00 | 0.00 | 0.00 |
| Poder Legislativo | 0.00 | 0.00 | 0.00 | 0.00 | 0.00 | 0.00 |
| Poder Judicial | 0.00 | 0.00 | 0.00 | 0.00 | 0.00 | 0.00 |
| Organos Autónomos | 0.00 | 0.00 | 0.00 | 0.00 | 0.00 | 0.00 |
| **Total del Gasto** | **0.00** | **0.00** | **0.00** | **0.00** | **0.00** | **0.00** |

**Sector Paraestatal del Gobierno (Federal/Estatal/Municipal) de _____**
**Estado Analítico del Ejercicio del Presupuesto de Egresos**
**Clasificación Administrativa**
**Del 01 de enero al 31 de diciembre de 2022**

| Concepto | Egresos | | | | | Subejercicio |
|---|---|---|---|---|---|---|
| | Aprobado | Ampliaciones/ (Reducciones) | Modificado | Devengado | Pagado | |
| | 1 | 2 | 3 = (1 + 2) | 4 | 5 | 6 = (3 - 4) |
| Entidades Paraestatales y Fideicomisos No Empresariales y No Financieros | 0.00 | 0.00 | 0.00 | 0.00 | 0.00 | 0.00 |
| Instituciones Públicas de la Seguridad Social | 0.00 | 0.00 | 0.00 | 0.00 | 0.00 | 0.00 |
| Entidades Paraestatales Empresariales No Financieras con Participación Estatal Mayoritaria | 0.00 | 0.00 | 0.00 | 0.00 | 0.00 | 0.00 |
| Fideicomisos Empresariales No Financieros con Participación Estatal Mayoritaria | 0.00 | 0.00 | 0.00 | 0.00 | 0.00 | 0.00 |
| Entidades Paraestatales Empresariales Financieras Monetarias con Participación Estatal Mayoritaria | 0.00 | 0.00 | 0.00 | 0.00 | 0.00 | 0.00 |
| Entidades Paraestatales Empresariales Financieras No Monetarias con Participación Estatal Mayoritaria | 0.00 | 0.00 | 0.00 | 0.00 | 0.00 | 0.00 |
| Fideicomisos Financieros Públicos con Participación Estatal Mayoritaria | 0.00 | 0.00 | 0.00 | 0.00 | 0.00 | 0.00 |
| **Total del Gasto** | **0.00** | **0.00** | **0.00** | **0.00** | **0.00** | **0.00** |

C.P. DAVID RUIZ MEJIA
PRESIDENTE MUNICIPAL

C.P. CESAR CAYAN PINEDA SERNA
TESORERO MUNICIPAL

LIC. GEOVANI RUIZ QUISTIAN
COMISIONADO DE HACIENDA

LIC. PEDRO PABLO GAMEZ HERRERA
CONTRALOR MUNICIPAL

# TOMO I MUNICIPIO
# II.- INFORMACIÓN PRESUPUESTARIA
## e)- Estado Analítico del Ejercicio del Presupuesto de Egresos por Clasificación Económica

**San Pedro, Coahuila.**
**Estado Analítico del Ejercicio del Presupuesto de Egresos**
**Clasificación Económica (por Tipo de Gasto)**
**Del 01 de enero al 31 de diciembre de 2022**

| Concepto | Egresos | | | | | Subejercicio |
|---|---|---|---|---|---|---|
| | Aprobado | Ampliaciones/ (Reducciones) | Modificado | Devengado | Pagado | |
| | 1 | 2 | 3 = (1 + 2 ) | 4 | 5 | 6 = ( 3 - 4 ) |
| Gasto Corriente | 172,153,409.33 | 16,295,322.70 | 188,448,732.03 | 187,750,095.05 | 186,306,046.86 | 698,636.98 |
| Gasto de Capital | 88,067,753.30 | -5,030,424.79 | 83,037,328.51 | 83,037,328.51 | 82,234,001.02 | 0.00 |
| Amortización de la Deuda y Disminución de Pasivos | 9,218,810.00 | -3,225,280.00 | 5,993,530.00 | 5,532,488.87 | 5,532,488.87 | 461,041.13 |
| Pensiones y Jubilaciones | 11,834,730.61 | 8,601,324.10 | 20,436,054.71 | 20,436,054.05 | 20,436,054.05 | 0.66 |
| Participaciones | 0.00 | 0.00 | 0.00 | 0.00 | 0.00 | 0.00 |
| **Total del Gasto** | **281,274,703.24** | **16,640,942.01** | **297,915,645.25** | **296,755,966.48** | **294,508,590.80** | **1,159,678.77** |

C.P. DAVID RUIZ MEJIA
PRESIDENTE MUNICIPAL

C.P. CESAR FABIAN PINEDA SERNA
TESORERO MUNICIPAL

LIC. GEOVANA CRUZ QUISTIAN
COMISIONADO DE HACIENDA

LIC. PEDRO PABLO GAMEZ HERRERA
CONTRALOR MUNICIPAL

# TOMO I MUNICIPIO
# II.- INFORMACIÓN PRESUPUESTARIA
# f)- Estado Analítico del Ejercicio del Presupuesto de Egresos por Clasificación por Objeto del Gasto

**San Pedro, Coahuila.**
**Estado Analítico del Ejercicio del Presupuesto de Egresos**
**Clasificación por Objeto del Gasto (Capítulo y Concepto)**
**Del 01 de enero al 31 de diciembre de 2022**

| Concepto | Egresos | | | | | Subejercicio |
|---|---|---|---|---|---|---|
| | Aprobado | Ampliaciones/ (Reducciones) | Modificado | Devengado | Pagado | |
| | 1 | 2 | 3 = (1 + 2) | 4 | 5 | 6 = (3 - 4) |
| **Servicios Personales** | **103,069,624.17** | **-391,774.78** | **102,677,849.42** | **102,677,849.42** | **102,641,105.81** | **0.00** |
| Remuneraciones al Personal de Carácter Permanente | 78,741,402.86 | -1,049,887.73 | 77,691,515.13 | 77,691,515.13 | 77,691,515.13 | 0.00 |
| Remuneraciones al Personal de Carácter Transitorio | 930,111.49 | -930,111.49 | 0.00 | 0.00 | 0.00 | 0.00 |
| Remuneraciones Adicionales y Especiales | 15,174,504.52 | -2,921,338.34 | 12,253,166.18 | 12,253,166.18 | 12,253,166.18 | 0.00 |
| Seguridad Social | 1,472,212.80 | 7,544,734.68 | 9,016,947.48 | 9,016,947.48 | 9,016,947.48 | 0.00 |
| Otras Prestaciones Sociales y Económicas | 4,747,186.48 | -1,936,558.77 | 2,810,627.71 | 2,810,627.71 | 2,673,884.10 | 0.00 |
| Previsiones | 0.00 | 0.00 | 0.00 | 0.00 | 0.00 | 0.00 |
| Pago de Estímulos a Servidores Públicos | 2,004,206.02 | -1,098,613.10 | 905,592.92 | 905,592.92 | 905,592.92 | 0.00 |
| **Materiales y Suministros** | **17,896,944.55** | **816,647.86** | **18,813,692.41** | **18,686,091.26** | **18,587,671.07** | **127,601.15** |
| Materiales de Administración, Emisión de Documentos y Artículos Oficiales | 1,347,912.66 | 201,206.21 | 1,549,118.87 | 1,528,581.17 | 1,511,526.29 | 20,537.70 |
| Alimentos y Utensilios | 736,163.77 | -7,831.69 | 728,332.08 | 715,363.76 | 712,402.76 | 12,968.32 |
| Materias Primas y Materiales de Producción y Comercialización | 0.00 | 0.00 | 0.00 | 0.00 | 0.00 | 0.00 |
| Materiales y Artículos de Construcción y de Reparación | 76,066.26 | 776,985.37 | 853,051.63 | 787,884.64 | 757,028.64 | 65,166.99 |
| Productos Químicos, Farmacéuticos y de Laboratorio | 33,497.59 | 70,741.00 | 104,238.59 | 104,238.59 | 93,878.63 | 0.00 |
| Combustibles, Lubricantes y Aditivos | 14,636,800.18 | -1,234,608.03 | 13,402,192.15 | 13,402,192.15 | 13,392,877.17 | 0.00 |
| Vestuario, Blancos, Prendas de Protección y Artículos Deportivos | 201,700.98 | 503,965.71 | 705,666.69 | 705,666.69 | 705,666.69 | 0.00 |
| Materiales y Suministros Para Seguridad | 0.00 | 312,337.54 | 312,337.54 | 312,337.54 | 312,337.54 | 0.00 |
| Herramientas, Refacciones y Accesorios Menores | 964,803.11 | 193,851.75 | 1,158,654.86 | 1,129,826.72 | 1,101,953.35 | 28,828.14 |
| **Servicios Generales** | **34,078,991.90** | **27,301,432.10** | **61,380,424.00** | **60,862,713.77** | **59,783,271.13** | **517,710.23** |
| Servicios Básicos | 19,596,823.97 | 14,226,366.65 | 33,823,190.62 | 33,823,190.62 | 33,768,585.99 | 0.00 |
| Servicios de Arrendamiento | 4,563,163.79 | 170,536.20 | 4,733,699.99 | 4,625,083.99 | 4,467,983.98 | 108,616.00 |
| Servicios Profesionales, Científicos, Técnicos y Otros Servicios | 2,861,605.48 | 2,226,141.11 | 5,087,746.59 | 5,071,846.59 | 5,055,895.60 | 15,900.00 |
| Servicios Financieros, Bancarios y Comerciales | 872,412.18 | -496,691.76 | 375,720.42 | 375,720.42 | 375,720.42 | 0.00 |
| Servicios de Instalación, Reparación, Mantenimiento y Conservación | 2,472,538.43 | 4,572,169.29 | 7,044,707.72 | 6,721,809.49 | 6,118,608.48 | 322,898.23 |
| Servicios de Comunicación Social y Publicidad. | 814,622.16 | 911,798.89 | 1,726,421.05 | 1,656,821.05 | 1,633,621.05 | 69,600.00 |
| Servicios de Traslado y Viáticos | 679,778.50 | -378,182.75 | 301,595.75 | 301,595.75 | 301,595.75 | 0.00 |
| Servicios Oficiales | 1,763,609.49 | 3,285,785.37 | 5,049,394.86 | 5,048,698.86 | 4,988,608.86 | 696.00 |
| Servicios Generales | 454,437.90 | 2,783,509.10 | 3,237,947.00 | 3,237,947.00 | 3,052,651.00 | 0.00 |
| **ncias, Asignaciones, Subsidios y Otras Ayudas** | **26,769,192.32** | **-110,356.28** | **26,658,836.04** | **26,652,810.88** | **26,543,369.13** | **6,025.16** |
| ferencias Internas y Asignaciones al Sector Público | 207,595.00 | -207,595.00 | 0.00 | 0.00 | 0.00 | 0.00 |
| ferencias al Resto del Sector Público | 0.00 | 0.00 | 0.00 | 0.00 | 0.00 | 0.00 |
| Subsidios y Subvenciones | 11,356,520.95 | -8,210,485.14 | 3,146,035.81 | 3,146,035.81 | 3,146,035.81 | 0.00 |
| Ayudas Sociales | 2,370,345.76 | 1,709,953.86 | 4,080,299.62 | 4,074,275.12 | 3,964,833.37 | 6,024.50 |
| Pensiones y Jubilaciones | 11,834,730.61 | 6,597,770.00 | 18,432,500.61 | 18,432,499.95 | 18,432,499.95 | 0.66 |
| Transferencias a Fideicomisos, Mandatos y Otros Análogos | 0.00 | 0.00 | 0.00 | 0.00 | 0.00 | 0.00 |
| Transferencias a la Seguridad Social | 0.00 | 0.00 | 0.00 | 0.00 | 0.00 | 0.00 |
| Donativos | 0.00 | 0.00 | 0.00 | 0.00 | 0.00 | 0.00 |
| Transferencias al Exterior | 0.00 | 0.00 | 0.00 | 0.00 | 0.00 | 0.00 |
| **Bienes Muebles, Inmuebles e Intangibles** | **7,044,344.30** | **-5,712,994.92** | **1,331,349.38** | **1,331,349.38** | **1,331,349.38** | **0.00** |
| Mobiliario y Equipo de Administración | 501,271.73 | -32,097.20 | 469,174.53 | 469,174.53 | 469,174.53 | 0.00 |
| Mobiliario y Equipo Educacional y Recreativo | 0.00 | 23,200.00 | 23,200.00 | 23,200.00 | 23,200.00 | 0.00 |
| Equipo e Instrumental Médico y de Laboratorio | 0.00 | 0.00 | 0.00 | 0.00 | 0.00 | 0.00 |
| Vehículos y Equipo de Transporte | 0.00 | 764,900.00 | 764,900.00 | 764,900.00 | 764,900.00 | 0.00 |
| Equipo de Defensa y Seguridad | 6,409,637.00 | -6,409,637.00 | 0.00 | 0.00 | 0.00 | 0.00 |
| Maquinaria, Otros Equipos y Herramientas | 133,435.57 | -59,360.72 | 74,074.85 | 74,074.85 | 74,074.85 | 0.00 |
| Activos Biológicos | 0.00 | 0.00 | 0.00 | 0.00 | 0.00 | 0.00 |
| Bienes Inmuebles | 0.00 | 0.00 | 0.00 | 0.00 | 0.00 | 0.00 |
| Activos Intangibles | 0.00 | 0.00 | 0.00 | 0.00 | 0.00 | 0.00 |
| **Inversión Pública** | **81,023,409.00** | **682,570.13** | **81,705,979.13** | **81,705,979.13** | **80,902,651.64** | **0.00** |
| Obra Pública en Bienes de Dominio Público | 81,023,409.00 | -81,023,409.00 | 0.00 | 0.00 | 0.00 | 0.00 |
| Obra Pública en Bienes Propios | 0.00 | 81,705,979.13 | 81,705,979.13 | 81,705,979.13 | 80,902,651.64 | 0.00 |
| Proyectos Productivos y Acciones de Fomento | 0.00 | 0.00 | 0.00 | 0.00 | 0.00 | 0.00 |
| **Inversiones Financieras y Otras Provisiones** | **0.00** | **0.00** | **0.00** | **0.00** | **0.00** | **0.00** |
| Inversiones Para el Fomento de Actividades Productivas. | 0.00 | 0.00 | 0.00 | 0.00 | 0.00 | 0.00 |
| Acciones y Participaciones de Capital | 0.00 | 0.00 | 0.00 | 0.00 | 0.00 | 0.00 |
| Compra de Títulos y Valores | 0.00 | 0.00 | 0.00 | 0.00 | 0.00 | 0.00 |
| Concesión de Préstamos | 0.00 | 0.00 | 0.00 | 0.00 | 0.00 | 0.00 |
| Inversiones en Fideicomisos, Mandatos y Otros Análogos | 0.00 | 0.00 | 0.00 | 0.00 | 0.00 | 0.00 |
| Otras Inversiones Financieras | 0.00 | 0.00 | 0.00 | 0.00 | 0.00 | 0.00 |
| iones para Contingencias y Otras Erogaciones Especiales | 0.00 | 0.00 | 0.00 | 0.00 | 0.00 | 0.00 |
| **:iones y Aportaciones** | **0.00** | **0.00** | **0.00** | **0.00** | **0.00** | **0.00** |
| ipaciones | 0.00 | 0.00 | 0.00 | 0.00 | 0.00 | 0.00 |
| Aportaciones | 0.00 | 0.00 | 0.00 | 0.00 | 0.00 | 0.00 |
| Convenios | 0.00 | 0.00 | 0.00 | 0.00 | 0.00 | 0.00 |
| **Deuda Pública** | **12,292,197.00** | **-5,944,582.13** | **6,347,614.87** | **5,839,172.64** | **5,839,172.64** | **508,442.23** |
| Amortización de la Deuda Pública | 5,218,810.00 | 774,720.00 | 5,993,530.00 | 5,532,488.87 | 5,532,488.87 | 461,041.13 |
| Intereses de la Deuda Pública | 3,073,387.00 | -2,719,302.13 | 354,084.87 | 306,683.77 | 306,683.77 | 47,401.10 |
| Comisiones de la Deuda Pública | 0.00 | 0.00 | 0.00 | 0.00 | 0.00 | 0.00 |
| Gastos de la Deuda Pública | 0.00 | 0.00 | 0.00 | 0.00 | 0.00 | 0.00 |
| Costo por Coberturas | 0.00 | 0.00 | 0.00 | 0.00 | 0.00 | 0.00 |
| Apoyos Financieros | 0.00 | 0.00 | 0.00 | 0.00 | 0.00 | 0.00 |
| Adeudos de Ejercicios Fiscales Anteriores (Adefas) | 4,000,000.00 | -4,000,000.00 | 0.00 | 0.00 | 0.00 | 0.00 |
| **Total del Gasto** | **281,274,703.24** | **16,640,942.01** | **297,915,645.25** | **296,755,958.48** | **294,508,590.80** | **1,159,675.77** |

C.P. DAVID RUIZ MEJIA
PRESIDENTE MUNICIPAL

C.P. CESAR FABIAN PINEDA SERNA
TESORERO MUNICIPAL

LIC. GEORGINA CRUZ QUISTIAN
COMISIONADO DE HACIENDA

LIC. PEDRO PABLO GAMEZ HERRERA
CONTRALOR MUNICIPAL

# TOMO I MUNICIPIO
# II.- INFORMACIÓN PRESUPUESTARIA
## g)- Estado Analítico del Ejercicio del Presupuesto de Egresos por Clasificación Funcional

**San Pedro, Coahuila.**
**Estado Analítico del Ejercicio del Presupuesto de Egresos**
**Clasificación Funcional (Finalidad y Función)**
**Del 01 de enero al 31 de diciembre de 2022**

| Concepto | Egresos | | | | | Subejercicio |
|---|---|---|---|---|---|---|
| | Aprobado | Ampliaciones/ (Reducciones) | Modificado | Devengado | Pagado | |
| | 1 | 2 | 3 = (1 + 2) | 4 | 5 | 6 = (3 - 4) |
| **Gobierno** | **170,852,867.83** | **-9,498,062.92** | **161,354,804.91** | **160,453,141.24** | **159,509,788.31** | **901,663.67** |
| Legislación | 0.00 | 0.00 | 0.00 | 0.00 | 0.00 | 0.00 |
| Justicia | 0.00 | 0.00 | 0.00 | 0.00 | 0.00 | 0.00 |
| Coordinación de la Política de Gobierno | 27,707,315.56 | -1,640,644.08 | 26,066,671.48 | 25,990,632.46 | 25,892,891.95 | 76,039.02 |
| Relaciones Exteriores | 0.00 | 0.00 | 0.00 | 0.00 | 0.00 | 0.00 |
| Asuntos Financieros y Hacendarios | 68,956,167.98 | -11,015,923.56 | 57,940,244.42 | 57,377,393.29 | 57,040,817.81 | 562,851.13 |
| Seguridad Nacional | 757,543.74 | -151,551.37 | 605,992.37 | 605,992.37 | 605,992.37 | 0.00 |
| Asuntos de Orden Público y de Seguridad Interior | 41,656,837.08 | -13,024,654.49 | 28,632,182.59 | 28,592,253.39 | 28,572,601.89 | 39,929.20 |
| Otros Servicios Generales | 31,775,003.47 | 16,334,710.58 | 48,109,714.05 | 47,886,869.73 | 47,397,484.29 | 222,844.32 |
| **Desarrollo Social** | **109,612,592.37** | **23,637,412.41** | **133,250,004.78** | **132,991,989.68** | **131,773,070.93** | **258,015.10** |
| Protección Ambiental | 7,933,979.15 | 2,273.92 | 7,936,253.07 | 7,883,491.07 | 7,530,289.45 | 52,762.00 |
| Vivienda y Servicios a la Comunidad | 77,827,404.31 | 18,878,001.09 | 96,705,405.40 | 96,659,529.08 | 95,822,114.38 | 45,876.32 |
| Salud | 4,560,222.09 | -470,930.50 | 4,089,291.59 | 4,089,291.59 | 4,080,491.63 | 0.00 |
| Recreación, Cultura y Otras Manifestaciones Sociales | 6,027,083.96 | 4,054,573.72 | 10,081,657.68 | 10,081,657.68 | 10,078,796.69 | 0.00 |
| Educación | 0.00 | 0.00 | 0.00 | 0.00 | 0.00 | 0.00 |
| Protección Social | 10,300,098.92 | 3,908,386.08 | 14,208,485.00 | 14,049,108.22 | 14,032,466.74 | 159,376.78 |
| Otros Asuntos Sociales | 2,963,803.94 | -2,734,891.90 | 228,912.04 | 228,912.04 | 228,912.04 | 0.00 |
| **Desarrollo Económico** | **809,243.04** | **2,501,592.52** | **3,310,835.56** | **3,310,835.56** | **3,225,731.56** | **0.00** |
| Asuntos Económicos, Comerciales y Laborales en General | 0.00 | 0.00 | 0.00 | 0.00 | 0.00 | 0.00 |
| Agropecuaria, Silvicultura, Pesca y Caza | 809,243.04 | 2,501,592.52 | 3,310,835.56 | 3,310,835.56 | 3,225,731.56 | 0.00 |
| Combustibles y Energía | 0.00 | 0.00 | 0.00 | 0.00 | 0.00 | 0.00 |
| Minería, Manufacturas y Construcción | 0.00 | 0.00 | 0.00 | 0.00 | 0.00 | 0.00 |
| Transporte | 0.00 | 0.00 | 0.00 | 0.00 | 0.00 | 0.00 |
| Comunicaciones | 0.00 | 0.00 | 0.00 | 0.00 | 0.00 | 0.00 |
| Turismo | 0.00 | 0.00 | 0.00 | 0.00 | 0.00 | 0.00 |
| Ciencia, Tecnología e Innovación | 0.00 | 0.00 | 0.00 | 0.00 | 0.00 | 0.00 |
| Otras Industrias y Otros Asuntos Económicos | 0.00 | 0.00 | 0.00 | 0.00 | 0.00 | 0.00 |
| | 0.00 | 0.00 | 0.00 | 0.00 | 0.00 | 0.00 |
| **Otras no Clasificadas en Funciones Anteriores** | **0.00** | **0.00** | **0.00** | **0.00** | **0.00** | **0.00** |
| Transacciones de la Deuda Pública / Costo Financiero de la Deuda | 0.00 | 0.00 | 0.00 | 0.00 | 0.00 | 0.00 |
| Transferencias, Participaciones y Aportaciones entre Diferentes Niveles y Ordenes de Gobierno | 0.00 | 0.00 | 0.00 | 0.00 | 0.00 | 0.00 |
| Saneamiento del Sistema Financiero | 0.00 | 0.00 | 0.00 | 0.00 | 0.00 | 0.00 |
| Adeudos de Ejercicios Fiscales Anteriores | 0.00 | 0.00 | 0.00 | 0.00 | 0.00 | 0.00 |
| **Total del Gasto** | **281,274,703.24** | **16,640,942.01** | **297,915,645.25** | **296,755,966.48** | **294,508,590.80** | **1,159,678.77** |

C.P. DAVID RUIZ MEJIA
PRESIDENTE MUNICIPAL

C.P. CESAR FABIAN PINEDA SERNA
TESORERO MUNICIPAL

LIC. GEOVANA CRUZ QUISTIAN
COMISIONADO DE HACIENDA

LIC. PEDRO PABLO GAMEZ HERRERA
CONTRALOR MUNICIPAL

# TOMO I MUNICIPIO

## III.- INFORMACIÓN PROGRAMÁTICA

## a)- El Grado De Cumplimiento De Los Objetivos, Metas Y Satisfacción De Necesidades Proyectados En Los Programas

# INDICADORES DE GESTIÓN ANUAL EJERCICIO FISCAL 2022

San Pedro
Es de Todos

| | |
|---|---|
| SUB SECTOR DEL PND: | SUB SECTOR DE VIVIENDA |
| UNIDAD RESPONSABLE: | PRESIDENCIA MUNICIPAL |
| Nombre del SUBPROGRAMA: | PRESIDENCIA |

| FIN Y PROPOSITO | | INDICADOR | FORMULA DE CALCULO | UNIDAD DE MEDIDA | VARIABLES | TIPO DE INDICADOR |
|---|---|---|---|---|---|---|
| FIN: (Objetivo General) | Correcta Gestión y Administración de las necesidades de la población del municipio de san Pedro | Cobertura de Necesidades | (CNA/CNR)*100 | Tasa de Satisfacción | CNA = Cobertura de Necesidades Atendidas | Porcentaje de Publicaciones |
| PROPOSITO | Los sampedrinos tengan un municipio digno y próspero | | | | CNR = Cobertura de Necesidades Requeridas | |

| AVANCE DE INDICADOR | PRIMER TRIMESTRE | SEGUNDO TRIMESTRE | TECER TRIMESTRE | CUARTO TRIMESTRE | TOTAL |
|---|---|---|---|---|---|
| Esperado | 25% | 25% | 25% | 25% | 100% |
| Real | 25% | 25% | 25% | 25% | 100% |

| | |
|---|---|
| Nombre del SUBPROGRAMA: | SECRETARIA PARTICULAR |

| FIN Y PROPOSITO | | INDICADOR | FORMULA DE CALCULO | UNIDAD DE MEDIDA | VARIABLES | TIPO DE INDICADOR |
|---|---|---|---|---|---|---|
| FIN: (Objetivo General) | Establecer una vinculación eficiente entre la ciudadanía y el Alcalde del Municipio de San Pedro | Vinculaciones Realizadas | (V P /V R )*100 | Vinculaciones | V P = Vinculaciones Planeadas | Porcentaje de Vinculaciones |
| PROPOSITO | Dar atención a las necesidades e inquietudes de la población del Municipio de San Pedro | | | | V R = Vinculaciones Realizadas | |

| AVANCE DE INDICADOR | PRIMER TRIMESTRE | SEGUNDO TRIMESTRE | TECER TRIMESTRE | CUARTO TRIMESTRE | TOTAL |
|---|---|---|---|---|---|
| Esperado | 25% | 25% | 25% | 25% | 100% |
| Real | 25% | 25% | 25% | 25% | 100% |

| | |
|---|---|
| Nombre del SUBPROGRAMA: | COMUNICACIÓN SOCIAL |

| FIN Y PROPOSITO | | INDICADOR | FORMULA DE CALCULO | UNIDAD DE MEDIDA | VARIABLES | TIPO DE INDICADOR |
|---|---|---|---|---|---|---|
| FIN: (Objetivo General) | Difusión y Fortalecimiento de la administración por los medios de comunicación | Publicación de Boletines | (P P /P R )*100 | Publicaciones | P P = Publicaciones Planeadas | Porcentaje de Publicaciones |
| PROPOSITO | Los sampedrinos conocen el actuar de su gobierno | | | | P R = Publicaciones Realizadas | |

| AVANCE DE INDICADOR | PRIMER TRIMESTRE | SEGUNDO TRIMESTRE | TECER TRIMESTRE | CUARTO TRIMESTRE | TOTAL |
|---|---|---|---|---|---|
| Esperado | 24% | 24% | 24% | 28% | 100% |
| Real | 24% | 24% | 24% | 28% | 100% |

| | |
|---|---|
| Nombre del SUBPROGRAMA: | ATENCION A LA CIUDADANIA |

| FIN Y PROPOSITO | | INDICADOR | FORMULA DE CALCULO | UNIDAD DE MEDIDA | VARIABLES | TIPO DE INDICADOR |
|---|---|---|---|---|---|---|
| FIN: (Objetivo General) | Atender la necesidades básicas de la población mas desprotegida | Apoyos a la Población | AF = TA / TAE | Apoyo | T A = Total de Apoyos | Porcentaje de Apoyos |
| PROPOSITO | Contribuir a apoyar a la población sampedrina mas desprotegida | | | | T A E = Total de Apoyos Entregados | |

| AVANCE DE INDICADOR | PRIMER TRIMESTRE | SEGUNDO TRIMESTRE | TECER TRIMESTRE | CUARTO TRIMESTRE | TOTAL |
|---|---|---|---|---|---|
| Esperado | 25% | 25% | 25% | 25% | 100% |
| Real | 25% | 25% | 25% | 25% | 100% |

| | |
|---|---|
| Nombre del SUBPROGRAMA: | COORDINACIÓN DE OBRAS |

| FIN Y PROPOSITO | | INDICADOR | FORMULA DE CALCULO | UNIDAD DE MEDIDA | VARIABLES | TIPO DE INDICADOR |
|---|---|---|---|---|---|---|
| FIN: (Objetivo General) | Establecer una ruta de acción y atención a la Ciudadanía del municipio de San Pedro | Obras Realizadas | CO = OP / OR | Obras | OP = Obras Planeadas | Porcentaje de Cumplimiento de Obras |
| PROPOSITO | Tener interacción directa con la ciudadanía de todo el municipio de San Pedro | | | | OR = Obras Realizadas | |

| AVANCE DE INDICADOR | PRIMER TRIMESTRE | SEGUNDO TRIMESTRE | TECER TRIMESTRE | CUARTO TRIMESTRE | TOTAL |
|---|---|---|---|---|---|
| Esperado | 25% | 25% | 25% | 25% | 100% |
| Real | 25% | 25% | 25% | 25% | 100% |

| | |
|---|---|
| UNIDAD RESPONSABLE: | CUERPO EDILICIO |
| Nombre del SUBPROGRAMA: | CUERPO EDILICIO |

| FIN Y PROPOSITO | | INDICADOR | FORMULA DE CALCULO | UNIDAD DE MEDIDA | VARIABLES | TIPO DE INDICADOR |
|---|---|---|---|---|---|---|
| FIN: (Objetivo General) | Atención a la Ciudadanía para Proveer y atender sus requerimientos | Requerimientos Ciudadanos | CA = RCA / RC | Ciudadanos Atendidos | R A = Requerimientos Ciudadanos Atendidos | Porcentaje de Requerimientos Atendidos |
| PROPOSITO | Municipio con Necesidades atendidas y Solventadas | | | | R C = Requerimientos Ciudadanos | |

| AVANCE DE INDICADOR | PRIMER TRIMESTRE | SEGUNDO TRIMESTRE | TECER TRIMESTRE | CUARTO TRIMESTRE | TOTAL |
|---|---|---|---|---|---|
| Esperado | 25% | 25% | 25% | 25% | 100% |
| Real | 25% | 25% | 25% | 25% | 100% |

| | |
|---|---|
| UNIDAD RESPONSABLE: | SISTEMA PARA EL DESARROLLO INTEGRAL DE LA FAMILIA |
| Nombre del SUBPROGRAMA: | DIF MUNICIPAL |

| FIN Y PROPOSITO | | INDICADOR | FORMULA DE CALCULO | UNIDAD DE MEDIDA | VARIABLES | TIPO DE INDICADOR |
|---|---|---|---|---|---|---|
| FIN: (Objetivo General) | Contribuir al desarrollo integral de una sociedad equitativa, sana e incluyente, con igualdad de oportunidades y acceso al ejercicio de todos sus derechos | Acciones Realizadas | AR = AE / AP | Acciones Realizadas | A E = Acciones Ejecutadas | Porcentaje de Acciones Realizadas |
| PROPOSITO | Reducir las carencias sociales de la población vulnerable | | | | A P = Acciones Propuestas | |

| AVANCE DE INDICADOR | PRIMER TRIMESTRE | SEGUNDO TRIMESTRE | TECER TRIMESTRE | CUARTO TRIMESTRE | TOTAL |
|---|---|---|---|---|---|
| Esperado | 25% | 25% | 25% | 25% | 100% |
| Real | 25% | 25% | 25% | 25% | 100% |

| | |
|---|---|
| Nombre del SUBPROGRAMA: | ATENCION A LA SALUD |

| FIN Y PROPOSITO | | INDICADOR | FORMULA DE CALCULO | UNIDAD DE MEDIDA | VARIABLES | TIPO DE INDICADOR |
|---|---|---|---|---|---|---|
| FIN: (Objetivo General) | Conformar dispensarios de Salud a las Colonias mas vulnerables del municipio de San Pedro | Acciones Realizadas | AR = AE / AP | Acciones Realizadas | A E = Acciones Ejecutadas | Porcentaje de Acciones Realizadas |
| PROPOSITO | Atenuar las necesidades básicas de Salud de la Población vulnerable del municipio de San Pedro | | | | A P = Acciones Propuestas | |

| AVANCE DE INDICADOR | PRIMER TRIMESTRE | SEGUNDO TRIMESTRE | TECER TRIMESTRE | CUARTO TRIMESTRE | TOTAL |
|---|---|---|---|---|---|
| Esperado | 25% | 25% | 25% | 25% | 100% |
| Real | 25% | 25% | 25% | 25% | 100% |

| | |
|---|---|
| Nombre del SUBPROGRAMA: | DIRECCION ADMINISTRATIVA |

| FIN Y PROPOSITO | | INDICADOR | FORMULA DE CALCULO | UNIDAD DE MEDIDA | VARIABLES | TIPO DE INDICADOR |
|---|---|---|---|---|---|---|
| FIN: (Objetivo General) | Asegurar un manejo óptimo de los recursos para dar mejor atención a las Familias de San Pedro | Manejo de Recursos | MR = AE / AP | Acciones Realizadas | A E = Acciones Ejecutadas | Porcentaje de Manejo de Recursos |
| PROPOSITO | Dar una atención eficaz y eficiente a las Familias del Municipio de San Pedro | | | | A P = Acciones Propuestas | |

| AVANCE DE INDICADOR | PRIMER TRIMESTRE | SEGUNDO TRIMESTRE | TECER TRIMESTRE | CUARTO TRIMESTRE | TOTAL |
|---|---|---|---|---|---|
| Esperado | 25% | 25% | 25% | 25% | 100% |
| Real | 25% | 25% | 25% | 25% | 100% |

| | |
|---|---|
| Nombre del SUBPROGRAMA: | ATENCION FAMILIAR PROMIF |

| FIN Y PROPOSITO | | INDICADOR | FORMULA DE CALCULO | UNIDAD DE MEDIDA | VARIABLES | TIPO DE INDICADOR |
|---|---|---|---|---|---|---|
| FIN: (Objetivo General) | Garantizar el bienestar de los Niños y Niñas y las Familias del municipio de San Pedro | Procuración de Casos | PC = CA / CR | Procuración | CA = Casos Atendidos | Porcentaje de Casos Atendidos |
| PROPOSITO | Atender la principales necesidades de los niños, niñas y Familias del municipio de San Pedro | | | | CR = Casos Registrados | |

| AVANCE DE INDICADOR | PRIMER TRIMESTRE | SEGUNDO TRIMESTRE | TECER TRIMESTRE | CUARTO TRIMESTRE | TOTAL |
|---|---|---|---|---|---|

| Nombre del SUBPROGRAMA: | ATENCION CIUDADANA | | | | |
|---|---|---|---|---|---|
| FIN Y PROPOSITO | INDICADOR | FORMULA DE CALCULO | UNIDAD DE MEDIDA | VARIABLES | TIPO DE INDICADOR |
| FIN: (Objetivo General) Fortalecer el vínculo de atención a las Familias del municipio de San Pedro | Atenciones | A = CA / CR | Atenciones Realizadas | CA = Casos Atendidos | Porcentaje de Casos Atendidos |
| PROPOSITO Tener Familias Funcionales y Prosperas | | | | CR = Casos Registrados | |

| AVANCE DE INDICADOR | PRIMER TRIMESTRE | SEGUNDO TRIMESTRE | TECER TRIMESTRE | CUARTO TRIMESTRE | TOTAL |
|---|---|---|---|---|---|
| Esperado | 25% | 25% | 25% | 25% | 100% |
| Real | 25% | 25% | 25% | 25% | 100% |

| Nombre del SUBPROGRAMA: | CASA DEL ANCIANO | | | | |
|---|---|---|---|---|---|
| FIN Y PROPOSITO | INDICADOR | FORMULA DE CALCULO | UNIDAD DE MEDIDA | VARIABLES | TIPO DE INDICADOR |
| FIN: (Objetivo General) Tener un trato digno a los adultos mayores para la dignidad del municipio de San Pedro | Atención Adultos Mayores | AAM = CA / CR | Adultos Mayores Atendidos | CA = Casos Atendidos | Porcentaje de Casos Atendidos |
| PROPOSITO Que los adultos mayores del municipio de San Pedro cuentan con las atenciones basicas | | | | CR = Casos Registrados | |

| AVANCE DE INDICADOR | PRIMER TRIMESTRE | SEGUNDO TRIMESTRE | TECER TRIMESTRE | CUARTO TRIMESTRE | TOTAL |
|---|---|---|---|---|---|
| Esperado | 25% | 25% | 25% | 25% | 100% |
| Real | 25% | 25% | 25% | 25% | 100% |

| Nombre del SUBPROGRAMA: | ESTANCIA INFANTIL | | | | |
|---|---|---|---|---|---|
| FIN Y PROPOSITO | INDICADOR | FORMULA DE CALCULO | UNIDAD DE MEDIDA | VARIABLES | TIPO DE INDICADOR |
| FIN: (Objetivo General) Contribuir a desarrollar en los niños y niñas las capacidades que les permitan aprender a respetar las diferencias comprender su entorno familiar, natural y social | Atención de Niños | AN = NA / NR | Atención Realizadas | NA = Niños Atendidos | Porcentaje de Niños Atendidos |
| PROPOSITO Que las madres trabajadoras cuentan con un espacio adecuado para la estancia de sus niños y niñas | | | | NR = Niños Registrados | |

| AVANCE DE INDICADOR | PRIMER TRIMESTRE | SEGUNDO TRIMESTRE | TECER TRIMESTRE | CUARTO TRIMESTRE | TOTAL |
|---|---|---|---|---|---|
| Esperado | 25% | 25% | 25% | 25% | 100% |
| Real | 25% | 25% | 25% | 25% | 100% |

| [illegible] | [illegible] |
|---|---|
| UNIDAD RESPONSABLE: | CONTRALORIA MUNICIPAL |
| Nombre del SUBPROGRAMA: | CONTRALORIA MUNICIPAL |

| FIN Y PROPOSITO | INDICADOR | FORMULA DE CALCULO | UNIDAD DE MEDIDA | VARIABLES | TIPO DE INDICADOR |
|---|---|---|---|---|---|
| FIN: (Objetivo General) Atender Requerimientos y metas seguimiento a los resultados de las auditorias Estatales, Federales, Externas e Internas que se llevan a cabo | Fiscalización Municipal | FM = AF / AFP | Fiscalizaciones | A F = Actividades Fiscalizadas | Porcentaje de Fiscalizaciones Realizadas |
| PROPOSITO Fiscalización de los recursos los cuales llegan al municipio así como la revisión de cada una de las instancias municipales | | | | A F P = Actividades a Fiscalizar Planeadas | |

| AVANCE DE INDICADOR | PRIMER TRIMESTRE | SEGUNDO TRIMESTRE | TECER TRIMESTRE | CUARTO TRIMESTRE | TOTAL |
|---|---|---|---|---|---|
| Esperado | 25% | 25% | 25% | 25% | 100% |
| Real | 25% | 25% | 25% | 25% | 100% |

| Nombre del SUBPROGRAMA: | AUDITORÍA | | | | |
|---|---|---|---|---|---|
| FIN Y PROPOSITO | INDICADOR | FORMULA DE CALCULO | UNIDAD DE MEDIDA | VARIABLES | TIPO DE INDICADOR |
| FIN: (Objetivo General) Practicar revisiones a las diferentes unidades administrativas que comprenden la administración pública del municipio de San Pedro | Auditorias | AM = AF / AFP | Auditorias Realizadas | A R = Auditorias Realizadas | Porcentaje de Auditorias |
| PROPOSITO Asegurar que se logren los objetivos planteados de las distintas unidades administrativas | | | | A P = Auditorias Planeadas | |

| AVANCE DE INDICADOR | PRIMER TRIMESTRE | SEGUNDO TRIMESTRE | TECER TRIMESTRE | CUARTO TRIMESTRE | TOTAL |
|---|---|---|---|---|---|
| Esperado | 25% | 25% | 25% | 25% | 100% |
| Real | 25% | 25% | 25% | 25% | 100% |

| UNIDAD RESPONSABLE: | TESORERIA |
|---|---|
| Nombre del SUBPROGRAMA: | FINANZAS Y ADMINISTRACION |

| FIN Y PROPOSITO | INDICADOR | FORMULA DE CALCULO | UNIDAD DE MEDIDA | VARIABLES | TIPO DE INDICADOR |
|---|---|---|---|---|---|
| FIN: (Objetivo General) Buscar instituciones eficientes e inclusivas que rindan cuentas, garantizando en todo momento la adopción de decisiones participativas y representativas que responden a las necesidades de los ciudadanos del municipio | Eficiencia de los Recursos | RE(RP+RF) | Recurso Ejercido | R.E. = Recurso Ejercido | Porcentaje de Recurso Ejercido |
| PROPOSITO El correcto Registro, organización y ejecución de los pagos efectuados y dar seguimiento y transparencia al ejercicio presupuestal | | | | R.P. =Recursos Propios | |

| AVANCE DE INDICADOR | PRIMER TRIMESTRE | SEGUNDO TRIMESTRE | TECER TRIMESTRE | CUARTO TRIMESTRE | TOTAL |
|---|---|---|---|---|---|
| Esperado | 25% | 25% | 25% | 25% | 100% |
| Real | 25% | 25% | 25% | 25% | 100% |

| Nombre del SUBPROGRAMA: | INGRESOS | | | | |
|---|---|---|---|---|---|
| FIN Y PROPOSITO | INDICADOR | FORMULA DE CALCULO | UNIDAD DE MEDIDA | VARIABLES | TIPO DE INDICADOR |
| FIN: (Objetivo General) Incrementar la recaudación por concepto de cuotas de la ciudadanía | Prediales y Otras Contribuciones | (PP2021/PP2022)*100 | Contribuciones Pagadas | CP2021 = Contribuciones Pagadas en 2021 | Porcentaje de Contribuciones Pagadas |
| PROPOSITO Fomentar en conjunto con la ciudadanía la importancia de la contribución | | | | CP2022 = Contribuciones Pagadas en 2022 | |

| AVANCE DE INDICADOR | PRIMER TRIMESTRE | SEGUNDO TRIMESTRE | TECER TRIMESTRE | CUARTO TRIMESTRE | TOTAL |
|---|---|---|---|---|---|
| Esperado | 25% | 25% | 25% | 25% | 100% |
| Real | 25% | 25% | 25% | 25% | 100% |

| Nombre del SUBPROGRAMA: | SERVICIOS ADMINISTRATIVOS | | | | |
|---|---|---|---|---|---|
| FIN Y PROPOSITO | INDICADOR | FORMULA DE CALCULO | UNIDAD DE MEDIDA | VARIABLES | TIPO DE INDICADOR |
| FIN: (Objetivo General) Optimización de la Gestión del Recurso Humano | Incidencias Trabajadores del Municipio | OG = IP / IE | Optimización de Gestión | I.P. = Incidencias Planeadas | Porcentaje de Optimización |
| PROPOSITO Que el Personal que comprende el Servio Público ejerza sus prestaciones para que tengan un desempeño optimo en el ejercicio de sus funciones | | | | I.E. = Incidencias Ejecutadas | |

| AVANCE DE INDICADOR | PRIMER TRIMESTRE | SEGUNDO TRIMESTRE | TECER TRIMESTRE | CUARTO TRIMESTRE | TOTAL |
|---|---|---|---|---|---|
| Esperado | 25% | 25% | 25% | 25% | 100% |
| Real | 25% | 25% | 25% | 25% | 100% |

| Nombre del SUBPROGRAMA: | EGRESOS | | | | |
|---|---|---|---|---|---|
| FIN Y PROPOSITO | INDICADOR | FORMULA DE CALCULO | UNIDAD DE MEDIDA | VARIABLES | TIPO DE INDICADOR |
| FIN: (Objetivo General) Buscar instituciones eficientes e inclusivas que rindan cuentas, garantizando en todo momento la adopción de decisiones participativas y representativas que responden a las necesidades de los ciudadanos del municipio | Control Presupuestal | RE(RP+RF) | Recurso Ejercido | R.E. = Recurso Ejercido | Porcentaje de Recurso Ejercido |
| PROPOSITO El correcto Registro, organización y ejecución de los pagos efectuados y dar seguimiento y transparencia al ejercicio presupuestal | | | | R.P. =Recursos Propios | |

| AVANCE DE INDICADOR | PRIMER TRIMESTRE | SEGUNDO TRIMESTRE | TECER TRIMESTRE | CUARTO TRIMESTRE | TOTAL |
|---|---|---|---|---|---|
| Esperado | 25% | 25% | 25% | 25% | 100% |
| Real | 25% | 25% | 25% | 25% | 100% |

| Nombre del SUBPROGRAMA: | CONTABILIDAD GENERAL | | | | |
|---|---|---|---|---|---|
| FIN Y PROPOSITO | INDICADOR | FORMULA DE CALCULO | UNIDAD DE MEDIDA | VARIABLES | TIPO DE INDICADOR |
| FIN: (Objetivo General) Asegurar la correcta y adecuada asignación de los recursos asignados en la administración municipal | Contabilidad | RE(RP+RF) | Recurso Ejercido | R.E. = Recurso Ejercido | Porcentaje de Recurso Ejercido |
| PROPOSITO Que se manejen de manera eficiente los recursos del municipio de San Pedro | | | | R.P. =Recursos Propios | |

| AVANCE DE INDICADOR | PRIMER TRIMESTRE | SEGUNDO TRIMESTRE | TECER TRIMESTRE | CUARTO TRIMESTRE | TOTAL |
|---|---|---|---|---|---|

| Nombre del SUBPROGRAMA: | SISTEMAS | | | | |
|---|---|---|---|---|---|
| FIN Y PROPOSITO | INDICADOR | FORMULA DE CALCULO | UNIDAD DE MEDIDA | VARIABLES | TIPO DE INDICADOR |
| FIN: (Objetivo General) Asegurar que la infraestructura de comunicación digital y el conocimiento de los servidores públicos para atención a la ciudadanía | Infraestructura Digital | (EA/ER) | Equipo Atendidos | EA = Equipo actualizado | Porcentaje de Equipo Atendidos |
| PROPOSITO Capitalizar el soporte digital para servicio de la ciudadanía del municipio de San Pedro | | | | ER = Equipo Requerido | |

| AVANCE DE INDICADOR | PRIMER TRIMESTRE | SEGUNDO TRIMESTRE | TECER TRIMESTRE | CUARTO TRIMESTRE | TOTAL |
|---|---|---|---|---|---|
| Esperado | 25% | 25% | 25% | 25% | 100% |
| Real | 25% | 25% | 25% | 25% | 100% |

| Nombre del SUBPROGRAMA: | PENSIONADOS Y JUBILADOS | | | | |
|---|---|---|---|---|---|
| FIN Y PROPOSITO | INDICADOR | FORMULA DE CALCULO | UNIDAD DE MEDIDA | VARIABLES | TIPO DE INDICADOR |
| FIN: (Objetivo General) Asegurar el correcto manejo de los recursos para los Servidores Públicos ya Jubilados | Personal Pensionado y Jubilado | APPJ =(PPJA / PPJR) | Personal Pensionado y Jubilado Atendido | PPJA = Personal Pensionado y Jubilado Atendido | Porcentaje de Personal Pensionado y Jubilado Atendido |
| PROPOSITO Que los Servidores Públicos Pensionados y Jubilados de los garantice sus derechos | | | | PPJR = Personal Pensionado y Jubilado Requerido | |

| AVANCE DE INDICADOR | PRIMER TRIMESTRE | SEGUNDO TRIMESTRE | TECER TRIMESTRE | CUARTO TRIMESTRE | TOTAL |
|---|---|---|---|---|---|
| Esperado | 25% | 25% | 25% | 25% | 100% |
| Real | 25% | 25% | 25% | 25% | 100% |

| UNIDAD RESPONSABLE: | SECRETARIA DEL AYUNTAMIENTO | | | | |
|---|---|---|---|---|---|
| Nombre del SUBPROGRAMA: | SECRETARIA DEL AYUNTAMIENTO | | | | |
| FIN Y PROPOSITO | INDICADOR | FORMULA DE CALCULO | UNIDAD DE MEDIDA | VARIABLES | TIPO DE INDICADOR |
| FIN: (Objetivo General) Dar certidumbre y legalidad a los requerimientos del municipio de san pedro | Acciones Realizadas | AC = AR / AN | Acciones de Certidumbre | A.R. = Acciones Realizadas | Porcentaje de Acciones de Certidumbre |
| PROPOSITO Atención a los requerimientos Jurídicos, sociales de las propuestas que requiera el Municipio y sus ciudadanos | | | | A.N. = Acciones Necesitadas | |

| AVANCE DE INDICADOR | PRIMER TRIMESTRE | SEGUNDO TRIMESTRE | TECER TRIMESTRE | CUARTO TRIMESTRE | TOTAL |
|---|---|---|---|---|---|
| Esperado | 25% | 25% | 25% | 25% | 100% |
| Real | 25% | 25% | 25% | 25% | 100% |

| Nombre del SUBPROGRAMA: | BOMBEROS | | | | |
|---|---|---|---|---|---|
| FIN Y PROPOSITO | INDICADOR | FORMULA DE CALCULO | UNIDAD DE MEDIDA | VARIABLES | TIPO DE INDICADOR |
| FIN: (Objetivo General) Dar atención inmediata a las eventualidades por siniestros y accidentes | Atención a Siniestros | AS = AR / AN | Siniestros Atendidos | A.R. = Acciones Realizadas | Porcentaje de Siniestros Atendidos |
| PROPOSITO Mitigar las perdidas por acciones en el municipio | | | | A.N. = Acciones Necesitadas | |

| AVANCE DE INDICADOR | PRIMER TRIMESTRE | SEGUNDO TRIMESTRE | TECER TRIMESTRE | CUARTO TRIMESTRE | TOTAL |
|---|---|---|---|---|---|
| Esperado | 25% | 25% | 25% | 25% | 100% |
| Real | 25% | 25% | 25% | 25% | 100% |

| Nombre del SUBPROGRAMA: | PROTECCION CIVIL | | | | |
|---|---|---|---|---|---|
| FIN Y PROPOSITO | INDICADOR | FORMULA DE CALCULO | UNIDAD DE MEDIDA | VARIABLES | TIPO DE INDICADOR |
| FIN: (Objetivo General) Dar atención inmediata a las eventualidades por siniestros o accidentes | Atención a Siniestros | AS = AR / AN | Siniestros Atendidos | A.R. = Acciones Realizadas | Porcentaje de Siniestros Atendidos |
| PROPOSITO Mitigar las perdidas por acciones en el municipio | | | | A.N. = Acciones Necesitadas | |

| AVANCE DE INDICADOR | PRIMER TRIMESTRE | SEGUNDO TRIMESTRE | TECER TRIMESTRE | CUARTO TRIMESTRE | TOTAL |
|---|---|---|---|---|---|
| Esperado | 25% | 25% | 25% | 25% | 100% |
| Real | 25% | 25% | 25% | 25% | 100% |

| Nombre del SUBPROGRAMA: | JUNTA DE RECLUTAMIENTO | | | | |
|---|---|---|---|---|---|
| FIN Y PROPOSITO | INDICADOR | FORMULA DE CALCULO | UNIDAD DE MEDIDA | VARIABLES | TIPO DE INDICADOR |
| FIN: (Objetivo General) Dar apoyo y apoyo para obtener la media cartilla a los jóvenes | Asignación de Media Cartilla | AMC = AR / AN | Medias Cartillas Asignadas | A.R. = Acciones Realizadas | Porcentaje de Medias Cartillas Asignadas |
| PROPOSITO Que los Jóvenes de San Pedro cuenta con este importante documento | | | | A.N. = Acciones Necesitadas | |

| AVANCE DE INDICADOR | PRIMER TRIMESTRE | SEGUNDO TRIMESTRE | TECER TRIMESTRE | CUARTO TRIMESTRE | TOTAL |
|---|---|---|---|---|---|
| Esperado | 25% | 25% | 25% | 25% | 100% |
| Real | 25% | 25% | 25% | 25% | 100% |

| Nombre del SUBPROGRAMA: | JURIDICO | | | | |
|---|---|---|---|---|---|
| FIN Y PROPOSITO | INDICADOR | FORMULA DE CALCULO | UNIDAD DE MEDIDA | VARIABLES | TIPO DE INDICADOR |
| FIN: (Objetivo General) Dar certidumbre y legalidad a los requerimientos del municipio de san pedro | Acciones Realizadas | AC = AR / AN | Acciones de Certidumbre | A.R. = Acciones Realizadas | Porcentaje de Acciones de Certidumbre |
| PROPOSITO Atención a los requerimientos Jurídicos, sociales de las propuestas que requiera el Municipio y sus ciudadanos | | | | A.N. = Acciones Necesitadas | |

| AVANCE DE INDICADOR | PRIMER TRIMESTRE | SEGUNDO TRIMESTRE | TECER TRIMESTRE | CUARTO TRIMESTRE | TOTAL |
|---|---|---|---|---|---|
| Esperado | 25% | 25% | 25% | 25% | 100% |
| Real | 25% | 25% | 25% | 25% | 100% |

| Nombre del SUBPROGRAMA: | LOGISTICA | | | | |
|---|---|---|---|---|---|
| FIN Y PROPOSITO | INDICADOR | FORMULA DE CALCULO | UNIDAD DE MEDIDA | VARIABLES | TIPO DE INDICADOR |
| FIN: (Objetivo General) establecer la metodología adecuada para atención a necesidades de la población de San Pedro | Realización de Logísticas | LR = AR / AN | Logísticas Realizadas | A.R. = Acciones Realizadas | Porcentaje de Logísticas Realizadas |
| PROPOSITO Que los Ciudadanos cuenten con fácil acceso a las nuevas bases que requieran | | | | A.N. = Acciones Necesitadas | |

| AVANCE DE INDICADOR | PRIMER TRIMESTRE | SEGUNDO TRIMESTRE | TECER TRIMESTRE | CUARTO TRIMESTRE | TOTAL |
|---|---|---|---|---|---|
| Esperado | 25% | 25% | 25% | 25% | 100% |
| Real | 25% | 25% | 25% | 25% | 100% |

| Nombre del SUBPROGRAMA: | ARCHIVO | | | | |
|---|---|---|---|---|---|
| FIN Y PROPOSITO | INDICADOR | FORMULA DE CALCULO | UNIDAD DE MEDIDA | VARIABLES | TIPO DE INDICADOR |
| FIN: (Objetivo General) Mantener un Archivo adecuado de la documentación que resguarda la Historia de San Pedro | Archivo de Documentos | AD = AR / AN | Documentos Archivados | A.R. = Archivos Realizados | Porcentaje de Documentos Archivados |
| PROPOSITO Que se tenga fácil acceso a la documentación histórica | | | | A.N. = Archivos Necesitados | |

| AVANCE DE INDICADOR | PRIMER TRIMESTRE | SEGUNDO TRIMESTRE | TECER TRIMESTRE | CUARTO TRIMESTRE | TOTAL |
|---|---|---|---|---|---|
| Esperado | 25% | 25% | 25% | 25% | 100% |
| Real | 25% | 25% | 25% | 25% | 100% |

| UNIDAD RESPONSABLE: | SERVICIOS PUBLICOS | | | | |
|---|---|---|---|---|---|
| Nombre del SUBPROGRAMA: | SERVICIOS PUBLICOS | | | | |
| FIN Y PROPOSITO | INDICADOR | FORMULA DE CALCULO | UNIDAD DE MEDIDA | VARIABLES | TIPO DE INDICADOR |
| FIN: (Objetivo General) Efectuar los servicios de Recolección de basura y embellecimiento de principales bulevares y así como ordenar y el manejo de los residuos de los hogares samperinos | Actividades de Limpieza y embellecimiento | ALE = (AR/AP)*100 | Actividades de Limpieza y embellecimiento Realizadas | AR = Actividades Realizadas | Porcentaje de Actividades de Limpieza y embellecimiento |
| PROPOSITO Mantener un San Pedro con los servicios públicos dignos | | | | AP = Actividades Planeadas | |

| AVANCE DE INDICADOR | PRIMER TRIMESTRE | SEGUNDO TRIMESTRE | TECER TRIMESTRE | CUARTO TRIMESTRE | TOTAL |
|---|---|---|---|---|---|

| Nombre del SUBPROGRAMA: | ALUMBRADO PUBLICO | | | | | |
|---|---|---|---|---|---|---|
| FIN Y PROPOSITO | | INDICADOR | FORMULA DE CALCULO | UNIDAD DE MEDIDA | VARIABLES | TIPO DE INDICADOR |
| FIN: (Objetivo General) | Eficientizar la iluminación en el Municipio de San Pedro | Alumbrado | ALE = (AR/AP)*100 | Actividades de Alumbrado | AP = Actividades Planeadas | Porcentaje de Actividades de Alumbrado |
| PROPOSITO | Que la Ciudadanía de San Pedro cuenta con mejor iluminación | | | | AR = Actividades Realizadas | |

| AVANCE DE INDICADOR | PRIMER TRIMESTRE | SEGUNDO TRIMESTRE | TECER TRIMESTRE | CUARTO TRIMESTRE | TOTAL |
|---|---|---|---|---|---|
| Esperado | 25% | 25% | 25% | 25% | 100% |
| Real | 25% | 25% | 25% | 25% | 100% |

| Nombre del SUBPROGRAMA: | LIMPIEZA | | | | | |
|---|---|---|---|---|---|---|
| FIN Y PROPOSITO | | INDICADOR | FORMULA DE CALCULO | UNIDAD DE MEDIDA | VARIABLES | TIPO DE INDICADOR |
| FIN: (Objetivo General) | Eficientizar los servicios de Recolección de basura y embellecimiento de principales bulevares y así como retirar y el manejo de los residuos de los hogares sampetrinos | Actividades de Limpieza y embellecimiento | ALE = (AR/AP)*100 | Actividades de Limpieza y embellecimiento Realizadas | AP = Actividades Planeadas | Porcentaje de Actividades de Limpieza y embellecimiento |
| PROPOSITO | Mantener a San Pedro limpio y embellecido | | | | AR = Actividades Realizadas | |

| AVANCE DE INDICADOR | PRIMER TRIMESTRE | SEGUNDO TRIMESTRE | TECER TRIMESTRE | CUARTO TRIMESTRE | TOTAL |
|---|---|---|---|---|---|
| Esperado | 25% | 25% | 25% | 25% | 100% |
| Real | 25% | 25% | 25% | 25% | 100% |

| Nombre del SUBPROGRAMA: | PARQUES Y JARDINES | | | | | |
|---|---|---|---|---|---|---|
| FIN Y PROPOSITO | | INDICADOR | FORMULA DE CALCULO | UNIDAD DE MEDIDA | VARIABLES | TIPO DE INDICADOR |
| FIN: (Objetivo General) | Embellecimiento de principales bulevares de la comunidad de San Pedro | Actividades de Limpieza y embellecimiento | ALE = (AR/AP)*100 | Actividades de Limpieza y embellecimiento Realizadas | AP = Actividades Planeadas | Porcentaje de Actividades de Limpieza y embellecimiento |
| PROPOSITO | Invitar a San Pedro al ingresar a la Ciudad | | | | AR = Actividades Realizadas | |

| AVANCE DE INDICADOR | PRIMER TRIMESTRE | SEGUNDO TRIMESTRE | TECER TRIMESTRE | CUARTO TRIMESTRE | TOTAL |
|---|---|---|---|---|---|
| Esperado | 25% | 25% | 25% | 25% | 100% |
| Real | 25% | 25% | 25% | 25% | 100% |

| Nombre del SUBPROGRAMA: | RASTRO MUNICIPAL | | | | | |
|---|---|---|---|---|---|---|
| FIN Y PROPOSITO | | INDICADOR | FORMULA DE CALCULO | UNIDAD DE MEDIDA | VARIABLES | TIPO DE INDICADOR |
| FIN: (Objetivo General) | Garantizar a los Ganaderos y propietarios de animales el manejo adecuado de Ganado | Sacrificio Piezas | SE = (AR/AP)*100 | Sacrificios | AP = Actividades Planeadas | Porcentaje de Sacrificio de Ganado |
| PROPOSITO | Que se garantice un manejo adecuado de la carne | | | | AR = Actividades Realizadas | |

| AVANCE DE INDICADOR | PRIMER TRIMESTRE | SEGUNDO TRIMESTRE | TECER TRIMESTRE | CUARTO TRIMESTRE | TOTAL |
|---|---|---|---|---|---|
| Esperado | 25% | 25% | 25% | 25% | 100% |
| Real | 25% | 25% | 25% | 25% | 100% |

| EJE RECTOR DEL PND: | PROTECCION CIUDADANA |
|---|---|
| UNIDAD RESPONSABLE: | SEGURIDAD PUBLICA MUNICIPAL |
| Nombre del SUBPROGRAMA: | POLICIA, TRANSITO Y VALIDAD |

| FIN Y PROPOSITO | | INDICADOR | FORMULA DE CALCULO | UNIDAD DE MEDIDA | VARIABLES | TIPO DE INDICADOR |
|---|---|---|---|---|---|---|
| FIN: (Objetivo General) | establecer operativos de inhibición del delito así como la pronta y expedita atención a las solicitudes de colección y mantener el ordenamiento Vial del municipio | Población en General | PA = RC/RP | Requerimientos Ciudadanos | P.C. = Requerimientos Ciudadanos | Porcentaje de Requerimientos Ciudadanos |
| PROPOSITO | Que se mantenga el clima de Tranquilidad que genera bienestar del ciudadano Vías embestadas en la cabecera principal de San Pedro | | | | R.P. = Requerimientos Procesados | |

| AVANCE DE INDICADOR | PRIMER TRIMESTRE | SEGUNDO TRIMESTRE | TECER TRIMESTRE | CUARTO TRIMESTRE | TOTAL |
|---|---|---|---|---|---|
| Esperado | 25% | 25% | 25% | 25% | 100% |
| Real | 25% | 25% | 25% | 25% | 100% |

| Nombre del SUBPROGRAMA: | JUEZ CALIFICADOR | | | | | |
|---|---|---|---|---|---|---|
| FIN Y PROPOSITO | | INDICADOR | FORMULA DE CALCULO | UNIDAD DE MEDIDA | VARIABLES | TIPO DE INDICADOR |
| FIN: (Objetivo General) | Dar cerdidumbre y legalidad a los requerimientos del municipio de san pedro | Acciones Realizadas | AC = AR / AN | Acciones de Cerdidumbre | A.R. = Acciones Realizadas | Porcentaje de Acciones de Cerdidumbre |
| PROPOSITO | Atención a los requerimientos Jurídicos sociales de las propuestas que requieren el municipio y sus ciudadanos | | | | A.N. = Acciones Necesarias | |

| AVANCE DE INDICADOR | PRIMER TRIMESTRE | SEGUNDO TRIMESTRE | TECER TRIMESTRE | CUARTO TRIMESTRE | TOTAL |
|---|---|---|---|---|---|
| Esperado | 25% | 25% | 25% | 25% | 100% |
| Real | 25% | 25% | 25% | 25% | 100% |

| Nombre del SUBPROGRAMA: | POLICIA PREVENTIVA | | | | | |
|---|---|---|---|---|---|---|
| FIN Y PROPOSITO | | INDICADOR | FORMULA DE CALCULO | UNIDAD DE MEDIDA | VARIABLES | TIPO DE INDICADOR |
| FIN: (Objetivo General) | Tener una Vinculación entre las Instituciones de seguridad y la ciudadanía, generando acciones para fortalecer la confianza de la población y tener información para la prevención de delitos | Población en General | PA = RC/RP | Requerimientos Ciudadanos | P.C. = Requerimientos Ciudadanos | Porcentaje de Requerimientos Ciudadanos |
| PROPOSITO | Crear una cultura de prevención del delito y brindar seguridad a toda la ciudadanía | | | | R.P. = Requerimientos Procesados | |

| AVANCE DE INDICADOR | PRIMER TRIMESTRE | SEGUNDO TRIMESTRE | TECER TRIMESTRE | CUARTO TRIMESTRE | TOTAL |
|---|---|---|---|---|---|
| Esperado | 25% | 25% | 25% | 25% | 100% |
| Real | 25% | 25% | 25% | 25% | 100% |

| EJE RECTOR DEL PND: | [illegible] |
|---|---|
| UNIDAD RESPONSABLE: | FOMENTO ECONOMICO |
| Nombre del SUBPROGRAMA: | FOMENTO ECONOMICO |

| FIN Y PROPOSITO | | INDICADOR | FORMULA DE CALCULO | UNIDAD DE MEDIDA | VARIABLES | TIPO DE INDICADOR |
|---|---|---|---|---|---|---|
| FIN: (Objetivo General) | Establecer el vínculo entre empresas y ciudadanía para capacitar la mano de obra sampetrina | Vínculos de Empresas | VE = VR / VP | Vínculos Realizados | V.R. = Vínculos Realizados | Porcentaje de Vínculos Realizados a Empresas |
| PROPOSITO | Generar fuentes de empleo y atraer inversiones al municipio de San Pedro | | | | V.P. = Vínculos Programados | |

| AVANCE DE INDICADOR | PRIMER TRIMESTRE | SEGUNDO TRIMESTRE | TECER TRIMESTRE | CUARTO TRIMESTRE | TOTAL |
|---|---|---|---|---|---|
| Esperado | 25% | 25% | 25% | 25% | 100% |
| Real | 25% | 25% | 25% | 25% | 100% |

| Nombre del SUBPROGRAMA: | GESTION Y DESARROLLO DE PRODUCTOS TURISTICOS | | | | | |
|---|---|---|---|---|---|---|
| FIN Y PROPOSITO | | INDICADOR | FORMULA DE CALCULO | UNIDAD DE MEDIDA | VARIABLES | TIPO DE INDICADOR |
| FIN: (Objetivo General) | Rescatar los recursos patrimoniales del municipio a través de rutas culturales y prácticas culturales a fin de ponerlos en valor, promover el turismo y dignificar la identidad de San Pedro | Creación de Marca Turística del municipio | (R)/(P)*100 | Turismo Inventariado | T.D. = Turismo Disponible | Porcentaje de Turismo Inventariado |
| PROPOSITO | Población dedicada a actividades comerciales y prestación de servicios relacionados con el turismo | | | | T.I. = Turismo Inventariado | |

| AVANCE DE INDICADOR | PRIMER TRIMESTRE | SEGUNDO TRIMESTRE | TECER TRIMESTRE | CUARTO TRIMESTRE | TOTAL |
|---|---|---|---|---|---|
| Esperado | 25% | 25% | 25% | 25% | 100% |
| Real | 25% | 25% | 25% | 25% | 100% |

| EJE RECTOR DEL PND: | [illegible] |
|---|---|
| UNIDAD RESPONSABLE: | DESARROLLO SOCIAL |
| Nombre del SUBPROGRAMA: | DESARROLLO SOCIAL |

| | | | | | | |
|---|---|---|---|---|---|---|
| PROPOSITO | Apoyo a la ciudadanía con programas sociales que mejoren la calidad de vida de las familias Sampetrinas | | | | A.R. = Acciones Realizadas | Viviendas |
| AVANCE DE INDICADOR | | PRIMER TRIMESTRE | SEGUNDO TRIMESTRE | TECER TRIMESTRE | CUARTO TRIMESTRE | TOTAL |
| Esperado | | 25% | 25% | 25% | 25% | 100% |
| Real | | 25% | 25% | 25% | 25% | 100% |

| Nombre del SUBPROGRAMA: | | FOMENTO DEPORTIVO | | | | |
|---|---|---|---|---|---|---|
| FIN Y PROPOSITO | | INDICADOR | FORMULA DE CALCULO | UNIDAD DE MEDIDA | VARIABLES | TIPO DE INDICADOR |
| FIN: (Objetivo General) | Desarrollo de torneos municipales de Futbol, Beisbol, basquetbol y voleibol en los diferentes foros y unidades deportivas | Torneos Deportivos | (TR / TP)*100 | Torneos Deportivos realizados | T.R. = Torneos Realizados | Porcentaje de Torneos Deportivos realizados |
| PROPOSITO | Dar apoyo a la comunidad deportista Sampetrina para fomentar la salud y buenas costumbres | | | | T.P. = Torneos Planeados | |
| AVANCE DE INDICADOR | | PRIMER TRIMESTRE | SEGUNDO TRIMESTRE | TECER TRIMESTRE | CUARTO TRIMESTRE | TOTAL |
| Esperado | | 25% | 25% | 25% | 25% | 100% |
| Real | | 25% | 25% | 25% | 25% | 100% |

| Nombre del SUBPROGRAMA: | | SALUD | | | | |
|---|---|---|---|---|---|---|
| FIN Y PROPOSITO | | INDICADOR | FORMULA DE CALCULO | UNIDAD DE MEDIDA | VARIABLES | TIPO DE INDICADOR |
| FIN: (Objetivo General) | Impartir temas de relevancia en cuestión de salud a la población | Salud a la Población | PS = (AP / AC)*100 | Programas de Salud | A.P. = Acciones Planeadas | Porcentaje de Programas de Salud |
| PROPOSITO | Concientizar a la ciudadanía en materia de salud, así como apoyar con acciones que ayuden a la NO propagación de la fauna nociva | | | | A.R. = Acciones Realizadas | |
| AVANCE DE INDICADOR | | PRIMER TRIMESTRE | SEGUNDO TRIMESTRE | TECER TRIMESTRE | CUARTO TRIMESTRE | TOTAL |
| Esperado | | 25% | 25% | 25% | 25% | 100% |
| Real | | 25% | 25% | 25% | 25% | 100% |

| Nombre del SUBPROGRAMA: | | PARTICIPACION CIUDADANA | | | | |
|---|---|---|---|---|---|---|
| FIN Y PROPOSITO | | INDICADOR | FORMULA DE CALCULO | UNIDAD DE MEDIDA | VARIABLES | TIPO DE INDICADOR |
| FIN: (Objetivo General) | Mejora y rehabilitación de vivienda en Familias vulnerables para los habitantes de nuevo ingreso | Programas | MRV = (AP / AC)*100 | Mejora y Rehabilitación | A.P. = Acciones Planeadas | Porcentaje de Mejora y Rehabilitación de viviendas |
| PROPOSITO | Apoyo a la ciudadanía con programas sociales que mejoren la calidad de vida de las familias Sampetrinas | | | | A.R. = Acciones Realizadas | |
| AVANCE DE INDICADOR | | PRIMER TRIMESTRE | SEGUNDO TRIMESTRE | TECER TRIMESTRE | CUARTO TRIMESTRE | TOTAL |
| Esperado | | 25% | 25% | 25% | 25% | 100% |
| Real | | 25% | 25% | 25% | 25% | 100% |

| Nombre del SUBPROGRAMA: | | CULTURA Y EDUCACION | | | | |
|---|---|---|---|---|---|---|
| FIN Y PROPOSITO | | INDICADOR | FORMULA DE CALCULO | UNIDAD DE MEDIDA | VARIABLES | TIPO DE INDICADOR |
| FIN: (Objetivo General) | Fomentar en los habitantes del municipio de San Pedro una cultura de educación y arte | Programas | MRV = (AP / AC)*100 | Mejora y Rehabilitación | A.P. = Acciones Planeadas | Porcentaje de Mejora y Rehabilitación de viviendas |
| PROPOSITO | Que el Municipio de San Pedro Rescate los valores y la cultura como cuna de la Revolución Mexicana | | | | A.R. = Acciones Realizadas | |
| AVANCE DE INDICADOR | | PRIMER TRIMESTRE | SEGUNDO TRIMESTRE | TECER TRIMESTRE | CUARTO TRIMESTRE | TOTAL |
| Esperado | | 25% | 25% | 25% | 25% | 100% |
| Real | | 25% | 25% | 25% | 25% | 100% |

| Nombre del SUBPROGRAMA: | | ATENCION A LA JUVENTUD | | | | |
|---|---|---|---|---|---|---|
| FIN Y PROPOSITO | | INDICADOR | FORMULA DE CALCULO | UNIDAD DE MEDIDA | VARIABLES | TIPO DE INDICADOR |
| FIN: (Objetivo General) | Apoyo a la Juventud del municipio de San Pedro para un desarrollo con Valores y Guía | Atención a Jóvenes | AJ = (AP / AC)*100 | Jóvenes Atendidos | A.P. = Acciones Planeadas | Porcentaje de Mejora y Rehabilitación de viviendas |
| PROPOSITO | Que los Jóvenes de San Pedro, desarrollen sus capacidades y habilidades | | | | A.R. = Acciones Realizadas | |
| AVANCE DE INDICADOR | | PRIMER TRIMESTRE | SEGUNDO TRIMESTRE | TECER TRIMESTRE | CUARTO TRIMESTRE | TOTAL |
| Esperado | | 25% | 25% | 25% | 25% | 100% |
| Real | | 25% | 25% | 25% | 25% | 100% |

| Nombre del SUBPROGRAMA: | | INSTITUTO MUNICIPAL DE LA MUJER | | | | |
|---|---|---|---|---|---|---|
| FIN Y PROPOSITO | | INDICADOR | FORMULA DE CALCULO | UNIDAD DE MEDIDA | VARIABLES | TIPO DE INDICADOR |
| FIN: (Objetivo General) | Cursos, Talleres, Manualidades, Pláticas, Conferencias, Capacitaciones, Asesorías Legales | Empoderamiento a las Mujeres | EM = AP / AR | Actividades | A.P. = Actividades Planeadas | Porcentaje de Actividades |
| PROPOSITO | Empoderar a las Mujeres con acciones que les den autonomía ante la sociedad | | | | A.R. = Actividades Realizadas | |
| AVANCE DE INDICADOR | | PRIMER TRIMESTRE | SEGUNDO TRIMESTRE | TECER TRIMESTRE | CUARTO TRIMESTRE | TOTAL |
| Esperado | | 25% | 25% | 25% | 25% | 100% |
| Real | | 25% | 25% | 25% | 25% | 100% |

| UNIDAD RESPONSABLE: | | DESARROLLO URBANO / INFRAESTRUCTURA | | | | |
|---|---|---|---|---|---|---|
| Nombre del SUBPROGRAMA: | | DESARROLLO URBANO Y OBRAS PUBLICAS | | | | |
| FIN Y PROPOSITO | | INDICADOR | FORMULA DE CALCULO | UNIDAD DE MEDIDA | VARIABLES | TIPO DE INDICADOR |
| FIN: (Objetivo General) | Mejorar la Infraestructura Municipal en zona urbana y zona rural | Pavimentación y Asfaltado | PAR =(AP/AR)*100 | Pavimentación y Asfaltado Realizadas | A.P. = Actividades Planeadas | Porcentaje de Pavimentación y Asfaltado Realizadas |
| PROPOSITO | Incrementar las condiciones de comunicación y servicios a los habitantes del municipio de San Pedro | | | | A.R. = Actividades Realizadas | |
| AVANCE DE INDICADOR | | PRIMER TRIMESTRE | SEGUNDO TRIMESTRE | TECER TRIMESTRE | CUARTO TRIMESTRE | TOTAL |
| Esperado | | 25% | 25% | 25% | 25% | 100% |
| Real | | 25% | 25% | 25% | 25% | 100% |

| Nombre del SUBPROGRAMA: | | medio AMBIENTE | | | | |
|---|---|---|---|---|---|---|
| FIN Y PROPOSITO | | INDICADOR | FORMULA DE CALCULO | UNIDAD DE MEDIDA | VARIABLES | TIPO DE INDICADOR |
| FIN: (Objetivo General) | Entrega de donaciones de árboles e instalación de contenedores de basura así como la concientización de Reducir, Reutilizar y Reciclar | Cultura Ecologica | CV = (AR/AP)*100 | Actividades en Cultura Ecológica | A.P. = Actividades Planeadas | Porcentaje de Actividades en Cultura Ecologica |
| PROPOSITO | Concientizar y educar a la ciudadanía con una cultura ecológica | | | | A.R. = Actividades Realizadas | |
| AVANCE DE INDICADOR | | PRIMER TRIMESTRE | SEGUNDO TRIMESTRE | TECER TRIMESTRE | CUARTO TRIMESTRE | TOTAL |
| Esperado | | 25% | 25% | 25% | 25% | 100% |
| Real | | 25% | 25% | 25% | 25% | 100% |

| Nombre del SUBPROGRAMA: | | PLANEACION Y REGULACION URBANA Y OBRA PUBLICA | | | | |
|---|---|---|---|---|---|---|
| FIN Y PROPOSITO | | INDICADOR | FORMULA DE CALCULO | UNIDAD DE MEDIDA | VARIABLES | TIPO DE INDICADOR |
| FIN: (Objetivo General) | Anhelar a integrar todos los elementos en el plan rector de crecimiento urbano | Actividades de Regulacion Urbana | RU = (AR/AP)*100 | Regulaciones Urbanas Realizadas | A.P. = Actividades Planeadas | Porcentaje de Actividades en Cultura Ecologica |
| PROPOSITO | Que los habitante del municipio de San Pedro mantengan la habilidad de los servicios | | | | A.R. = Actividades Realizadas | |
| AVANCE DE INDICADOR | | PRIMER TRIMESTRE | SEGUNDO TRIMESTRE | TECER TRIMESTRE | CUARTO TRIMESTRE | TOTAL |
| Esperado | | 25% | 25% | 25% | 25% | 100% |
| Real | | 25% | 25% | 25% | 25% | 100% |

| UNIDAD RESPONSABLE: | | DESARROLLO RURAL | | | | |
|---|---|---|---|---|---|---|
| Nombre del SUBPROGRAMA: | | DESARROLLO RURAL | | | | |
| FIN Y PROPOSITO | | INDICADOR | FORMULA DE CALCULO | UNIDAD DE MEDIDA | VARIABLES | TIPO DE INDICADOR |
| FIN: (Objetivo General) | Dar apoyo y asesoría a los productores de Maíz y Criadores de Ganado | Apoyo al Campo y Ganadería | ACG =(AP/AR)*100 | Apoyo a Campo y Ganadería Realizados | A.P. = Actividades Planeadas | Porcentaje de Apoyo al Campo y Ganadería Realizados |
| PROPOSITO | Asegurar el aprovechamiento de los recursos del campo para generar bienestar en los sampetrinos | | | | A.R. = Actividades Realizadas | |

| | | | | | |
|---|---|---|---|---|---|
| Real | 25% | 25% | 25% | 25% | 100% |

*PLAN ESTATAL / MUNICIPAL DE DESARROLLO*
***ESTADO / MUNICIPIO / ORGANISMO: COAHUILA, SAN PEDRO, PRESIDENCIA MUNICIPAL***
***EJERCICIO FISCAL ANUAL 2022***

| EJES PMD | PRESUPUESTO POR EJE | | UNIDAD RESPONSABLE | PRESUPUESTO POR PROGRAMA | NOMBRE DEL SUB-PROGRAMA | PRESUPUESTO POR PROGRAMA | | 1000 | 2000 |
|---|---|---|---|---|---|---|---|---|---|
| CALIDAD DE VIDA | PROGRAMADO | $ 33,541,097.42 | PRESIDENCIA MUNICIPAL | $ 8,301,244.42 | PRESIDENTA | PROGRAMADO | $ 2,259,862.85 | $ 740,418.89 | $ 145,704.44 |
| | | | | | | EJERCICIO | $ 372,809.70 | $ 214,630.00 | $ |
| | | | | | SECRETARIA PARTICULAR | PROGRAMADO | $ 1,918,672.77 | $ 1,147,705.49 | $ 340,065.76 |
| | | | | | | EJERCICIO | $ 1,520,996.88 | $ 362,614.89 | $ 295,585.45 |
| | | | | | COMUNICACIÓN SOCIAL | PROGRAMADO | $ 1,656,262.27 | $ 120,172.07 | $ 58,543.72 |
| | | | | | | EJERCICIO | $ 759,271.08 | $ 786,580.26 | $ 47,288.34 |
| | | | | | ATENCION A LA CIUDADANIA | PROGRAMADO | $ 427,471.83 | $ 247,282.26 | $ 1,847.97 |
| | | | | | | EJERCICIO | $ 44,385.60 | $ 44,385.60 | $ |
| | | | | | COORDINACION DE GIRAS | PROGRAMADO | $ 2,038,701.71 | $ 1,147,705.49 | $ 341,254.16 |
| | | | | | | EJERCICIO | $ 14,013.67 | $ | $ 521.00 |
| | | | CUERPO EDILICIO | $ 11,193,942.91 | CUERPO EDILICIO | PROGRAMADO | $ 11,193,942.91 | $ 11,139,782.52 | $ 3,427.61 |
| | | | | | | EJERCICIO | $ 3,411,564.98 | $ 3,411,564.98 | $ - |
| | | | SISTEMA DIF | $ 14,045,918.08 | DIF MUNICIPAL | PROGRAMADO | $ 1,732,786.47 | $ 693,886.46 | $ 341,618.43 |
| | | | | | | EJERCICIO | $ 2,464,189.00 | $ 1,294,247.37 | $ 167,738.57 |
| | | | | | ATENCION A LA SALUD | PROGRAMADO | $ 1,914,608.64 | $ 491,235.36 | $ 236,448.89 |
| | | | | | | EJERCICIO | $ 460.00 | $ | $ - |
| | | | | | DIRECCION ADMINISTRATIVA | PROGRAMADO | $ 3,103,891.35 | $ 1,785,116.86 | $ 445,535.54 |
| | | | | | | EJERCICIO | $ 5,714.14 | $ | $ 5,714.14 |
| | | | | | ATENCION FAMILIAR PROMIS | PROGRAMADO | $ 1,186,372.43 | $ 875,778.09 | $ 244,150.07 |
| | | | | | | EJERCICIO | $ 302,044.03 | $ 302,044.03 | $ |
| | | | | | ATENCION CIUDADANA | PROGRAMADO | $ 904,779.54 | $ 471,467.94 | $ 186,876.74 |
| | | | | | | EJERCICIO | $ - | $ | $ |
| | | | | | CASA DEL ANCIANO | PROGRAMADO | $ 2,618,274.46 | $ 1,258,545.02 | $ 488,318.14 |
| | | | | | | EJERCICIO | $ 746,464.79 | $ 654,888.60 | $ 85,580.37 |
| | | | | | ESTANCIA INFANTIL | PROGRAMADO | $ 2,605,202.00 | $ 1,258,545.02 | $ 488,318.14 |
| | | | | | | EJERCICIO | $ 692,466.25 | $ 692,466.25 | $ - |
| | EJERCICIO | $ 10,274,480.16 | | | | | | | |
| GOBIERNO EFICAZ Y EFICIENTE | PROGRAMADO | $ 119,040,190.70 | CONTRALORIA MUNICIPAL | $ 1,808,807.19 | CONTRALORIA MUNICIPAL | PROGRAMADO | $ 1,547,723.86 | $ 1,399,825.60 | $ 90,675.47 |
| | | | | | | EJERCICIO | $ 419,093.54 | $ 379,419.44 | $ 58,436.67 |
| | | | | | AUDITORIA | PROGRAMADO | $ 61,084.33 | $ 29,180.39 | $ 5,249.19 |
| | | | | | | EJERCICIO | $ 20,484.08 | $ | $ 9,983.60 |
| | | | TESORERIA | $ 67,391,127.04 | FINANZAS Y ADMINISTRACION | PROGRAMADO | $ 29,877,991.79 | $ 7,826,298.04 | $ 100,021.45 |
| | | | | | | EJERCICIO | $ 5,539,221.94 | $ 2,954,041.39 | $ 90,243.28 |
| | | | | | INGRESOS | PROGRAMADO | $ 10,342,794.60 | $ 2,908,355.47 | $ 142,549.22 |
| | | | | | | EJERCICIO | $ 2,401,137.09 | $ 1,701,751.44 | $ 103,782.99 |
| | | | | | SERVICIOS ADMINISTRATIVOS | PROGRAMADO | $ 8,528,546.78 | $ 6,474,693.94 | $ 438,590.73 |
| | | | | | | EJERCICIO | $ 1,480,681.56 | $ 1,177,312.80 | $ 111,954.78 |
| | | | | | EGRESOS | PROGRAMADO | $ 3,807,763.75 | $ 3,045,150.79 | $ 183,399.71 |
| | | | | | | EJERCICIO | $ 174,742.00 | $ 174,742.00 | $ |
| | | | | | CONTABILIDAD GENERAL | PROGRAMADO | $ 1,981,207.73 | $ 1,863,994.23 | $ 86,641.88 |
| | | | | | | EJERCICIO | $ 436,694.10 | $ 435,389.10 | $ |
| | | | | | SISTEMAS | PROGRAMADO | $ 2,003,091.78 | $ 1,863,958.23 | $ 98,525.93 |
| | | | | | | EJERCICIO | $ 106,425.58 | $ 104,835.56 | $ |
| | | | | | PENSIONADOS Y JUBILADOS | PROGRAMADO | $ 11,834,730.61 | $ | |
| | | | | | | EJERCICIO | $ 6,651,460.05 | $ 7,003,554.10 | |
| | EJERCICIO | $ 20,766,051.33 | SECRETARIA DEL AYUNTAMIENTO | $ 10,265,163.30 | SECRETARIA DEL AYUNTAMIENTO | PROGRAMADO | $ 3,740,369.37 | $ 2,420,524.01 | $ 319,770.00 |
| | | | | | | EJERCICIO | $ 1,141,361.45 | $ 771,087.05 | $ 81,128.61 |
| | | | | | BOMBEROS | PROGRAMADO | $ 1,843,957.00 | $ 1,370,165.00 | $ 420,121.00 |
| | | | | | | EJERCICIO | $ 366,357.00 | $ 362,785.61 | $ |
| | | | | | PROTECCION CIVIL | PROGRAMADO | $ 1,843,938.00 | $ 1,370,160.00 | $ 420,110.00 |
| | | | | | | EJERCICIO | $ 869,282.64 | $ 466,474.70 | $ 373,567.09 |
| | | | | | JUNTA DE RECLUTAMIENTO | PROGRAMADO | $ 757,543.74 | $ 744,099.98 | $ 4,162.98 |
| | | | | | | EJERCICIO | $ 205,492.16 | $ 104,293.18 | $ |
| | | | | | JURIDICO | PROGRAMADO | $ 736,192.83 | $ 708,058.58 | $ 9,687.62 |
| | | | | | | EJERCICIO | $ 354,056.90 | $ 290,645.49 | $ 50,486.11 |
| | | | | | LOGISTICA | PROGRAMADO | $ 724,611.55 | $ 436,838.02 | $ 293,553.74 |
| | | | | | | EJERCICIO | $ 471,102.28 | $ 178,974.67 | $ - |
| | | | | | ARCHIVO | PROGRAMADO | $ 618,552.90 | $ 451,718.91 | $ 126,974.15 |
| | | | | | | EJERCICIO | $ 127,518.23 | $ 127,518.23 | $ |
| | | | SERVICIOS PUBLICOS | $ 39,775,093.08 | SERVICIOS PUBLICOS | PROGRAMADO | $ 29,856,055.42 | $ 3,472,108.91 | $ 1,108,755.96 |
| | | | | | | EJERCICIO | $ 13,907,469.86 | $ 1,577,107.34 | $ 439,137.88 |
| | | | | | ALUMBRADO PUBLICO | PROGRAMADO | $ 1,002,056.91 | $ 662,328.67 | $ 339,394.85 |
| | | | | | | EJERCICIO | $ 538,855.87 | $ 284,567.35 | $ 254,368.02 |
| | | | | | LIMPIEZA | PROGRAMADO | $ 6,625,722.28 | $ 5,560,589.70 | $ 1,057,841.19 |
| | | | | | | EJERCICIO | $ 2,327,381.28 | $ 1,266,028.97 | $ 376,972.71 |
| | | | | | PARQUES Y JARDINES | PROGRAMADO | $ 1,094,336.58 | $ 1,068,848.77 | $ 25,487.73 |
| | | | | | | EJERCICIO | $ 247,132.92 | $ 202,305.45 | $ 44,827.47 |
| | | | | | RASTRO MUNICIPAL | PROGRAMADO | $ 1,086,920.37 | $ 724,633.12 | $ 309,256.35 |
| | | | | | | EJERCICIO | $ 402,790.14 | $ 340,693.71 | $ 30,340.18 |
| PROTECCION CIUDADANIA | PROGRAMADO | $ 37,968,944.08 | SEGURIDAD PUBLICA MUNICIPAL | $ 37,968,944.08 | POLICIA, TRANSITO Y VIALIDAD | PROGRAMADO | $ 24,468,320.47 | $ 17,841,400.47 | |
| | | | | | | EJERCICIO | $ 4,619,261.17 | $ 4,633,261.17 | |
| | | | | | JUEZ CALIFICADOR | PROGRAMADO | $ 408,191.38 | $ 408,191.38 | |
| | | | | | | EJERCICIO | $ 155,520.30 | $ 155,520.30 | |
| | | | | | POLICIA PREVENTIVA | PROGRAMADO | $ 13,100,432.23 | $ 5,022,344.23 | $ 6,417,949.00 |
| | | | | | | EJERCICIO | $ 3,437,280.88 | $ 24,590.67 | $ 1,965,155.68 |
| | EJERCICIO | $ 8,306,092.35 | | | | | | | |
| PRODUCTIVIDAD | PROGRAMADO | $ 2,317,448.97 | DESARROLLO ECONOMICO | $ 2,317,448.97 | FOMENTO ECONOMICO | PROGRAMADO | $ 1,180,574.37 | $ 1,063,344.21 | $ 38,190.81 |
| | | | | | | EJERCICIO | $ 541,968.84 | $ 485,607.98 | $ 33,093.45 |
| | | | | | GESTION Y DESARROLLO DE PRODUCTOS TURISTICOS | PROGRAMADO | $ 1,136,874.60 | $ 954,818.08 | $ 149,674.91 |
| | | | | | | EJERCICIO | $ - | $ | $ - |
| | EJERCICIO | $ 541,968.84 | | | | | | | |
| INFRAESTRUCTURA PARA EL DESARROLLO | PROGRAMADO | $ 88,407,022.07 | DESARROLLO SOCIAL | $ 13,582,030.16 | DESARROLLO SOCIAL | PROGRAMADO | $ 2,299,191.26 | $ 2,380,506.72 | $ 561,222.06 |
| | | | | | | EJERCICIO | $ 1,641,487.18 | $ 975,742.72 | $ 338,088.45 |
| | | | | | FOMENTO DEPORTIVO | PROGRAMADO | $ 2,085,060.25 | $ 1,734,240.90 | $ 111,826.96 |
| | | | | | | EJERCICIO | $ 1,021,079.19 | $ 980,954.39 | $ 30,403.60 |
| | | | | | SALUD | PROGRAMADO | $ 1,558,897.29 | $ 1,394,282.69 | $ 115,769.70 |
| | | | | | | EJERCICIO | $ 845,052.79 | $ 432,607.98 | $ 17,444.81 |
| | | | | | PARTICIPACION CIUDADANA | PROGRAMADO | $ 1,420,411.25 | $ 1,174,785.69 | $ 230,623.14 |
| | | | | | | EJERCICIO | $ | $ | $ - |
| | | | | | CULTURA Y EDUCACIÓN | PROGRAMADO | $ 3,962,021.71 | $ 3,398,080.02 | $ 319,589.54 |
| | | | | | | EJERCICIO | $ 6,320,383.63 | $ 3,211,340.40 | $ 19,054.88 |
| | | | | | ATENCION A LA JUVENTUD | PROGRAMADO | $ 636,618.15 | $ 557,618.57 | $ 63,997.16 |
| | | | | | | EJERCICIO | $ 46,800.90 | $ 48,012.90 | $ - |
| | | | | | INSTITUTO MPL DE LA MUJER | PROGRAMADO | $ 699,618.15 | $ 557,618.57 | $ 64,001.14 |
| | | | | | | EJERCICIO | $ 167,182.26 | $ 164,121.58 | $ |
| | EJERCICIO | $ 56,405,385.49 | DESARROLLO URBANO / INFRAESTRUCTURA | $ 74,824,411.91 | DESARROLLO URBANO Y OBRAS PUBLICAS | PROGRAMADO | $ 72,526,216.82 | $ 3,378,754.81 | $ 408,976.15 |
| | | | | | | EJERCICIO | $ 48,594,671.82 | $ 3,420,298.01 | $ 144,987.84 |
| | | | | | MEDIO AMBIENTE | PROGRAMADO | $ 1,298,259.77 | $ 1,078,941.81 | $ 107,046.80 |
| | | | | | | EJERCICIO | $ 473,544.33 | $ 415,567.52 | $ 55,963.03 |
| | | | | | PLANEACION, REGULACION URBANA Y OBRA PUBLICA | PROGRAMADO | $ 999,939.12 | $ 881,399.46 | $ 336,018.04 |
| | | | | | | EJERCICIO | $ 875,815.09 | $ 975,815.09 | $ |
| | | | DESARROLLO RURAL | $ - | DESARROLLO RURAL | PROGRAMADO | $ - | $ | $ - |
| | | | | | | EJERCICIO | $ 181,860.00 | $ | $ |

| OBJETO DE GASTO | | | | | | | TOTAL | BLOQUE TRIMETRAL | | | |
|---|---|---|---|---|---|---|---|---|---|---|---|
| 3000 | 4000 | 5000 | 6000 | 7000 | 8000 | 9000 | | 1 TRIM | 2 TRIM | 3 TRIM | 4 TRIM |
| $ 1,026,877.29 | $ 346,862.23 | | | | | | $ 2,259,382.85 | $ 564,965.71 | $ 564,965.71 | $ 564,965.71 | $ 564,965.71 |
| $ 158,759.70 | $ - | | | | | | $ 372,889.70 | $ 382,495.96 | $ 435,284.56 | $ 387,726.72 | $ 372,889.70 |
| $ 138,194.58 | $ 267,084.58 | $ 5,622.35 | | | | | $ 1,918,672.77 | $ 479,668.19 | $ 479,668.19 | $ 479,668.19 | $ 479,668.19 |
| $ 777,560.49 | $ 85,246.00 | | | | | | $ 1,520,996.83 | $ 697,348.30 | $ 978,842.06 | $ 859,329.15 | $ 1,520,996.83 |
| $ 1,061,419.48 | $ - | $ - | | | | | $ 1,656,535.17 | $ 414,133.82 | $ 414,133.82 | $ 414,133.82 | $ 414,133.82 |
| $ 445,402.68 | $ - | $ | | | | | $ 759,271.08 | $ 576,160.68 | $ 917,158.47 | $ 665,485.61 | $ 759,271.08 |
| $ - | $ 164,775.97 | $ 13,565.63 | | | | | $ 427,471.83 | $ 106,867.96 | $ 106,867.96 | $ 106,867.96 | $ 106,867.96 |
| $ - | $ - | $ | | | | | $ 44,365.60 | $ 30,158.44 | $ 55,855.29 | $ 38,051.06 | $ 44,365.60 |
| $ 138,194.58 | $ 389,925.13 | $ 3,622.35 | | | | | $ 2,038,701.71 | $ 509,675.43 | $ 509,675.43 | $ 509,675.43 | $ 509,675.43 |
| $ 6,057.17 | $ 7,435.50 | $ | | | | | $ 14,013.67 | $ 33.80 | $ - | $ - | $ 14,013.67 |
| $ 50,757.78 | | | | | | | $ 11,193,947.91 | $ 2,798,485.73 | $ 2,798,485.73 | $ 2,798,485.73 | $ 2,798,485.73 |
| $ | | | | | | | $ 3,411,564.98 | $ 2,372,238.02 | $ 2,292,773.43 | $ 2,354,922.86 | $ 3,411,564.98 |
| $ 268,655.66 | $ 427,979.92 | $ | | | | | $ 1,732,786.47 | $ 433,196.62 | $ 433,196.62 | $ 433,196.62 | $ 433,196.62 |
| $ 317,798.15 | $ 589,905.00 | $ | | | | | $ 2,464,189.09 | $ 1,250,645.72 | $ 2,374,667.84 | $ 2,039,997.77 | $ 2,464,189.09 |
| $ 246,612.93 | $ 380,289.71 | | | | | | $ 1,914,603.83 | $ 478,650.96 | $ 478,650.96 | $ 478,650.96 | $ 478,650.96 |
| $ 460.00 | $ - | | | | | | $ 460.00 | $ | $ | $ - | $ 460.00 |
| $ 492,928.14 | $ 380,289.71 | | | | | | $ 3,103,891.35 | $ 775,972.84 | $ 775,972.84 | $ 775,972.84 | $ 775,972.84 |
| $ | $ | | | | | | $ 5,714.14 | $ 3,651.51 | $ 10,999.79 | $ 6,666.65 | $ 5,714.14 |
| $ 746,433.27 | | | | | | | $ 1,166,172.43 | $ 291,593.11 | $ 291,593.11 | $ 291,593.11 | $ 291,593.11 |
| $ | | | | | | | $ 302,044.03 | $ 203,495.07 | $ 213,332.72 | $ 213,560.20 | $ 302,044.03 |
| $ 246,434.86 | | | | | | | $ 904,779.54 | $ 226,194.89 | $ 226,194.89 | $ 226,194.89 | $ 226,194.89 |
| $ | | | | | | | $ - | $ 6,913.04 | $ | $ - | $ |
| $ 491,131.59 | $ 380,289.71 | | | | | | $ 1,618,274.46 | $ 654,568.62 | $ 654,568.62 | $ 654,568.62 | $ 654,568.62 |
| $ 6,195.87 | $ - | | | | | | $ 746,464.79 | $ 484,234.90 | $ 566,860.95 | $ 587,768.08 | $ 746,464.79 |
| $ 481,131.58 | $ 367,317.25 | | | | | | $ 1,605,202.00 | $ 651,300.50 | $ 651,300.50 | $ 651,300.50 | $ 651,300.50 |
| $ | $ | | | | | | $ 632,466.25 | $ 502,299.54 | $ 468,384.86 | $ 459,042.64 | $ 632,466.25 |
| $ 32,720.86 | $ 24,012.92 | $ 60,548.06 | | | | | $ 1,547,722.86 | $ 386,930.72 | $ 386,930.72 | $ 386,930.72 | $ 386,930.72 |
| $ 1,177.30 | $ | $ | | | | | $ 415,868.11 | $ 257,955.45 | $ 497,803.93 | $ 410,803.94 | $ 415,868.11 |
| $ 21,700.66 | | $ 4,952.08 | | | | | $ 61,084.33 | $ 15,271.08 | $ 15,271.08 | $ 15,271.08 | $ 15,271.08 |
| $ 10,500.48 | | $ - | | | | | $ 20,484.08 | $ 2,320.00 | $ 4,640.00 | $ 13,179.52 | $ 20,484.08 |
| $ 1,934,709.84 | $ 14,936.91 | $ 48,857.66 | $ 19,199,000.00 | | | $ 12,740,197.00 | $ 29,377,991.79 | $ 7,344,497.95 | $ 7,344,497.95 | $ 7,344,497.95 | $ 7,344,497.95 |
| $ 1,073,764.21 | $ 1,104.00 | $ 27,569.60 | $ | | | $ 1,412,500.46 | $ 5,539,222.94 | $ 4,475,476.39 | $ 5,688,783.26 | $ 5,229,697.73 | $ 5,539,222.94 |
| $ 108,052.18 | $ 7,157,521.85 | $ 25,817.93 | | | | | $ 10,342,794.60 | $ 2,585,698.65 | $ 2,585,698.65 | $ 2,585,698.65 | $ 2,585,698.65 |
| $ 54,334.40 | $ 541,376.26 | $ - | | | | | $ 2,401,137.09 | $ 1,203,786.64 | $ 1,598,513.40 | $ 2,022,627.68 | $ 2,401,137.09 |
| $ 579,423.54 | $ 789,759.97 | $ 73,587.30 | | | | | $ 8,533,548.78 | $ 2,133,386.70 | $ 2,133,386.70 | $ 2,133,386.70 | $ 2,133,386.70 |
| $ 181,414.48 | $ - | $ | | | | | $ 1,480,861.56 | $ 1,127,515.95 | $ 1,486,325.20 | $ 1,369,444.83 | $ 1,480,861.56 |
| $ 81,219.25 | | | | | | | $ 3,307,762.75 | $ 826,940.94 | $ 826,940.94 | $ 826,940.94 | $ 826,940.94 |
| $ | | | | | | | $ 174,742.00 | $ 193,901.21 | $ 128,720.04 | $ 138,947.32 | $ 174,742.00 |
| $ 40,606.62 | | | | | | | $ 1,991,207.73 | $ 497,801.93 | $ 497,801.93 | $ 497,801.93 | $ 497,801.93 |
| $ 1,911.00 | | | | | | | $ 436,994.10 | $ 269,042.79 | $ 297,908.93 | $ 330,548.24 | $ 436,994.10 |
| $ 10,606.62 | | $ - | | | | | $ 2,002,091.79 | $ 500,772.95 | $ 500,772.95 | $ 500,772.95 | $ 500,772.95 |
| $ | | $ 1,600.00 | | | | | $ 106,425.58 | $ 68,857.76 | $ 74,083.18 | $ 70,263.25 | $ 106,425.58 |
| | $ 11,834,790.61 | | | | | | $ 11,834,790.61 | $ 2,958,682.65 | $ 2,958,682.65 | $ 2,958,682.65 | $ 2,958,682.65 |
| | $ 4,647,325.95 | | | | | | $ 6,651,460.05 | $ 4,346,377.70 | $ 4,777,899.35 | $ 4,660,316.96 | $ 6,651,460.05 |
| $ 906,542.93 | $ 77,325.97 | $ 20,206.46 | | | | | $ 2,740,368.37 | $ 935,092.34 | $ 935,092.34 | $ 935,092.34 | $ 935,092.34 |
| $ 287,642.64 | $ 7,503.49 | $ - | | | | | $ 1,142,361.45 | $ 611,696.74 | $ 907,578.04 | $ 1,394,246.97 | $ 1,142,361.45 |
| $ 48,649.00 | | $ 3,027.00 | | | | | $ 1,843,957.00 | $ 460,989.25 | $ 460,989.25 | $ 460,989.25 | $ 460,989.25 |
| $ 3,571.39 | | $ | | | | | $ 366,357.00 | $ 270,641.30 | $ 263,405.94 | $ 261,097.76 | $ 366,357.00 |
| $ 48,639.00 | | $ 3,027.00 | | | | | $ 1,843,936.00 | $ 460,984.00 | $ 460,984.00 | $ 460,984.00 | $ 460,984.00 |
| $ 39,236.85 | | $ | | | | | $ 869,282.64 | $ 623,858.79 | $ 551,081.98 | $ 654,083.11 | $ 869,282.64 |
| $ 2,826.00 | | $ 6,556.84 | | | | | $ 757,543.74 | $ 189,385.94 | $ 189,385.94 | $ 189,385.94 | $ 189,385.94 |
| $ 1,230.00 | | $ - | | | | | $ 205,492.16 | $ 87,040.95 | $ 155,405.65 | $ 158,053.61 | $ 205,492.16 |
| $ 17,597.80 | | $ 6,846.78 | | | | | $ 756,192.83 | $ 184,048.21 | $ 184,048.21 | $ 184,048.21 | $ 184,048.21 |
| $ 17,326.30 | | $ | | | | | $ 358,056.90 | $ 223,735.83 | $ 240,385.38 | $ 264,832.24 | $ 358,056.90 |
| $ 6,138.11 | $ 14,260.98 | $ 88,820.82 | | | | | $ 724,611.55 | $ 181,152.89 | $ 181,152.89 | $ 181,152.89 | $ 181,152.89 |
| $ 7,127.61 | $ - | $ 790,000.00 | | | | | $ 471,102.28 | $ 90,513.98 | $ 99,221.42 | $ 120,807.29 | $ 471,102.28 |
| $ 6,138.11 | | $ 33,320.82 | | | | | $ 618,552.90 | $ 154,638.23 | $ 154,638.23 | $ 154,638.23 | $ 154,638.23 |
| $ | | $ | | | | | $ 127,518.23 | $ 117,593.32 | $ 89,234.49 | $ 91,420.82 | $ 127,518.23 |
| $ 23,552,185.75 | $ 1,811,502.33 | $ 13,501.47 | | | | | $ 29,956,055.42 | $ 7,489,013.86 | $ 7,489,013.86 | $ 7,489,013.86 | $ 7,489,013.86 |
| $ 11,880,274.65 | $ | $ 10,949.99 | | | | | $ 13,907,469.86 | $ 7,790,796.15 | $ 11,907,069.76 | $ 12,974,138.28 | $ 13,907,469.86 |
| $ 1,333.38 | | | | | | | $ 1,002,056.91 | $ 250,514.23 | $ 250,514.23 | $ 250,514.23 | $ 250,514.23 |
| $ | | | | | | | $ 536,965.17 | $ 279,581.17 | $ 273,823.64 | $ 334,691.59 | $ 284,587.35 |
| $ 17,292.49 | | | | | | | $ 6,635,723.38 | $ 1,658,930.85 | $ 1,658,930.85 | $ 1,658,930.85 | $ 1,658,930.85 |
| $ 684,379.60 | | | | | | | $ 2,327,361.28 | $ 923,301.97 | $ 1,506,402.42 | $ 1,683,512.88 | $ 2,327,361.28 |
| | | | | | | | $ 1,094,336.50 | $ 273,584.13 | $ 273,584.13 | $ 273,584.13 | $ 273,584.13 |
| | | | | | | | $ 247,132.92 | $ 213,084.21 | $ 191,458.60 | $ 174,075.58 | $ 247,132.92 |
| $ 7,326.52 | | $ 45,704.88 | | | | | $ 1,086,920.87 | $ 271,730.22 | $ 271,730.22 | $ 271,730.22 | $ 271,730.22 |
| $ 37,756.75 | | $ - | | | | | $ 408,790.14 | $ 276,708.22 | $ 317,748.56 | $ 306,997.54 | $ 408,790.14 |
| $ 1,688.00 | $ 207,595.00 | $ 6,409,637.00 | | | | | $ 24,460,320.47 | $ 6,115,080.12 | $ 6,115,080.12 | $ 6,115,080.12 | $ 6,115,080.12 |
| | | | | | | | $ 4,613,261.17 | $ 2,919,861.14 | $ 3,533,634.75 | $ 3,385,148.11 | $ 4,613,261.17 |
| | | | | | | | $ 408,191.34 | $ 102,047.85 | $ 102,047.85 | $ 102,047.85 | $ 102,047.85 |
| | | | | | | | $ 155,520.90 | $ 102,942.90 | $ 102,942.90 | $ 102,942.90 | $ 155,520.90 |
| $ 1,520,323.00 | | $ 139,816.00 | | | | | $ 13,100,432.23 | $ 3,275,108.06 | $ 3,275,108.06 | $ 3,275,108.06 | $ 3,276,108.06 |
| $ 844,106.73 | | $ 609,478.00 | | | | | $ 9,437,280.88 | $ 1,724,234.56 | $ 2,369,476.93 | $ 2,285,196.33 | $ 9,437,280.88 |
| $ 49,039.55 | $ - | | | | | | $ 1,180,574.37 | $ 295,143.59 | $ 295,143.59 | $ 295,143.59 | $ 295,143.59 |
| $ 18,767.40 | $ 5,000.00 | | | | | | $ 541,968.84 | $ 399,606.70 | $ 450,064.46 | $ 368,007.74 | $ 541,968.84 |
| $ 12,276.22 | | $ 20,105.44 | | | | | $ 1,136,874.60 | $ 284,218.65 | $ 284,218.65 | $ 284,218.65 | $ 284,218.65 |
| $ - | | $ - | | | | | $ - | $ | $ - | $ | $ |
| $ 61,994.35 | $ 339,468.34 | $ - | | | | | $ 3,299,191.26 | $ 824,797.82 | $ 824,797.82 | $ 824,797.82 | $ 824,797.82 |
| $ 166,551.07 | $ 163,305.44 | $ - | | | | | $ 1,641,487.18 | $ 800,664.38 | $ 1,399,293.97 | $ 1,411,465.53 | $ 1,641,487.18 |
| $ 88,922.28 | $ 175,602.91 | $ 3,280.20 | | | | | $ 2,065,280.15 | $ 516,265.06 | $ 516,265.06 | $ 516,265.06 | $ 516,265.06 |
| $ - | $ 9,721.20 | $ - | | | | | $ 1,021,079.19 | $ 679,534.61 | $ 720,557.32 | $ 785,190.99 | $ 1,021,079.19 |
| $ 48,645.00 | | $ | | | | | $ 1,558,697.39 | $ 389,674.35 | $ 389,674.35 | $ 389,674.35 | $ 389,674.35 |
| $ - | | | | | | | $ 845,057.79 | $ 648,470.98 | $ 620,096.73 | $ 690,866.66 | $ 845,057.79 |
| $ 4,949.70 | | $ 10,062.72 | | | | | $ 1,420,411.25 | $ 355,102.81 | $ 355,102.81 | $ 355,102.81 | $ 355,102.81 |
| $ - | $ | $ - | | | | | $ - | $ | $ - | $ - | $ - |
| $ 191,845.79 | $ 37,913.90 | $ 14,794.46 | | | | | $ 3,961,023.71 | $ 990,505.93 | $ 990,505.93 | $ 990,505.93 | $ 990,505.93 |
| $ 1,875,586.55 | $ - | $ - | | | | | $ 3,105,981.83 | $ 1,180,566.93 | $ 1,218,180.56 | $ 1,370,566.25 | $ 3,105,981.83 |
| $ 4,949.70 | | $ 10,062.72 | | | | | $ 639,613.15 | $ 159,653.29 | $ 159,653.29 | $ 159,653.29 | $ 159,653.29 |
| $ 848.00 | | $ | | | | | $ 48,880.90 | $ 33,239.70 | $ 104,638.70 | $ 33,239.70 | $ 48,880.90 |
| $ 4,949.70 | | $ 10,062.72 | | | | | $ 638,613.15 | $ 159,653.29 | $ 159,653.29 | $ 159,653.29 | $ 159,653.29 |
| $ 3,030.78 | | $ | | | | | $ 167,132.36 | $ 197,473.52 | $ 120,447.47 | $ 112,370.47 | $ 167,132.36 |
| $ 482,090.85 | $ 227,599.83 | $ 4,430.34 | $ 48,023,409.00 | | | | $ 72,526,236.83 | $ 18,131,554.21 | $ 18,131,554.21 | $ 18,131,554.21 | $ 18,131,554.21 |
| $ 408,999.72 | $ | $ | $ 48,400,400.70 | | | | $ 48,594,571.83 | $ 697,500.57 | $ 15,199,968.04 | $ 24,243,245.51 | $ 48,594,571.83 |
| $ 73,171.50 | $ 43,099.06 | | | | | | $ 1,296,255.77 | $ 324,563.94 | $ 324,563.94 | $ 324,563.94 | $ 324,563.94 |
| $ 2,013.78 | $ | | | | | | $ 673,544.33 | $ 281,828.18 | $ 351,834.93 | $ 335,685.08 | $ 673,544.33 |
| $ 2,521.80 | | | | | | | $ 999,929.32 | $ 249,984.83 | $ 249,984.83 | $ 249,984.83 | $ 249,984.83 |
| $ | | | | | | | $ 375,815.09 | $ 275,931.64 | $ 261,287.99 | $ 250,310.14 | $ 375,815.09 |
| $ - | $ - | | | | | | $ - | $ - | $ - | $ - | $ - |
| $ | $ 131,850.00 | | | | | | $ 131,850.00 | $ - | $ 1,431,728.00 | $ 2,320.00 | $ 131,850.00 |

| PERIODO 2022 | | | | | | | | | | | | | TOTAL |
|---|---|---|---|---|---|---|---|---|---|---|---|---|---|
| ENERO | FEBRERO | MARZO | ABRIL | MAYO | JUNIO | JULIO | AGOSTO | SEPTIEMBRE | OCTUBRE | NOVIEMBRE | DICIEMBRE | | |
| $ 188,321.90 | $ 188,321.90 | $ 188,321.90 | $ 188,321.90 | $ 188,321.90 | $ 188,321.90 | $ 188,321.90 | $ 188,321.90 | $ 188,321.90 | $ 188,321.90 | $ 188,321.90 | $ 188,321.90 | $ 188,321.90 | $ 2,259,862.85 |
| $ 127,498.65 | $ 127,498.65 | $ 127,498.65 | $ 145,094.85 | $ 145,094.85 | $ 145,094.85 | $ 129,242.24 | $ 129,242.24 | $ 129,242.24 | $ 124,296.57 | $ 124,296.57 | $ 124,296.57 | $ 124,296.57 | $ 1,578,396.94 |
| $ 159,889.40 | $ 159,889.40 | $ 159,889.40 | $ 159,889.40 | $ 159,889.40 | $ 159,889.40 | $ 159,889.40 | $ 159,889.40 | $ 159,889.40 | $ 159,889.40 | $ 159,889.40 | $ 159,889.40 | $ 159,889.40 | $ 1,918,672.77 |
| $ 217,516.10 | $ 217,516.10 | $ 217,516.10 | $ 324,947.35 | $ 374,947.35 | $ 324,947.35 | $ 286,443.05 | $ 286,443.05 | $ 286,443.05 | $ 506,998.94 | $ 506,998.94 | $ 506,998.94 | $ 506,998.94 | $ 4,007,716.34 |
| $ 138,044.61 | $ 138,044.61 | $ 138,044.61 | $ 138,044.61 | $ 138,044.61 | $ 138,044.61 | $ 138,044.61 | $ 138,044.61 | $ 138,044.61 | $ 138,044.61 | $ 138,044.61 | $ 138,044.61 | $ 138,044.61 | $ 1,656,528.27 |
| $ 192,053.49 | $ 192,053.49 | $ 192,053.49 | $ 305,719.49 | $ 305,719.49 | $ 305,719.49 | $ 221,828.54 | $ 221,828.54 | $ 221,828.54 | $ 253,090.36 | $ 253,090.36 | $ 253,090.36 | $ 253,090.36 | $ 2,918,075.84 |
| $ 35,622.65 | $ 35,622.65 | $ 35,622.65 | $ 35,622.65 | $ 35,622.65 | $ 35,622.65 | $ 35,622.65 | $ 35,622.65 | $ 35,622.65 | $ 35,622.65 | $ 35,622.65 | $ 35,622.65 | $ 35,622.65 | $ 427,471.83 |
| $ 10,092.61 | $ 10,092.61 | $ 10,092.61 | $ 11,978.45 | $ 11,978.45 | $ 11,978.45 | $ 11,010.35 | $ 11,010.35 | $ 11,010.35 | $ 14,795.20 | $ 14,795.20 | $ 14,795.20 | $ 14,795.20 | $ 143,510.22 |
| $ 169,891.81 | $ 169,891.81 | $ 169,891.81 | $ 169,891.81 | $ 169,891.81 | $ 169,891.81 | $ 169,891.81 | $ 169,891.81 | $ 169,891.81 | $ 169,891.81 | $ 169,891.81 | $ 169,891.81 | $ 169,891.81 | $ 2,038,701.71 |
| $ 11.27 | $ 11.27 | $ 11.27 | $ - | $ - | $ - | $ - | $ - | $ - | $ 4,671.22 | $ 4,671.22 | $ 4,671.22 | $ 4,671.22 | $ 14,047.47 |
| $ 932,828.58 | $ 932,828.58 | $ 932,828.58 | $ 932,828.58 | $ 932,828.58 | $ 932,828.58 | $ 932,828.58 | $ 932,828.58 | $ 932,828.58 | $ 932,828.58 | $ 932,828.58 | $ 932,828.58 | $ 932,828.58 | $ 11,199,942.91 |
| $ 790,746.01 | $ 790,746.01 | $ 790,746.01 | $ 764,757.81 | $ 764,757.81 | $ 764,757.81 | $ 784,974.79 | $ 784,974.79 | $ 784,974.79 | $ 1,137,188.33 | $ 1,137,188.33 | $ 1,137,188.33 | $ 1,137,188.33 | $ 10,483,499.29 |
| $ 144,398.87 | $ 144,398.87 | $ 144,398.87 | $ 144,398.87 | $ 144,398.87 | $ 144,398.87 | $ 144,398.87 | $ 144,398.87 | $ 144,398.87 | $ 144,398.87 | $ 144,398.87 | $ 144,398.87 | $ 144,398.87 | $ 1,732,786.47 |
| $ 416,881.91 | $ 416,881.91 | $ 416,881.91 | $ 791,555.95 | $ 791,555.95 | $ 791,555.95 | $ 679,999.26 | $ 679,999.26 | $ 679,999.26 | $ 821,396.96 | $ 821,396.96 | $ 821,396.96 | $ 821,396.96 | $ 8,329,500.42 |
| $ 159,550.32 | $ 159,550.32 | $ 159,550.32 | $ 159,550.32 | $ 159,550.32 | $ 159,550.32 | $ 159,550.32 | $ 159,550.32 | $ 159,550.32 | $ 159,550.32 | $ 159,550.32 | $ 159,550.32 | $ 159,550.32 | $ 1,914,603.83 |
| $ - | $ - | $ - | $ - | $ - | $ - | $ - | $ - | $ - | $ 153.33 | $ 153.33 | $ 153.33 | $ 153.33 | $ 460.00 |
| $ 258,657.61 | $ 258,657.61 | $ 258,657.61 | $ 258,657.61 | $ 258,657.61 | $ 258,657.61 | $ 258,657.61 | $ 258,657.61 | $ 258,657.61 | $ 258,657.61 | $ 258,657.61 | $ 258,657.61 | $ 258,657.61 | $ 3,103,891.35 |
| $ 1,217.17 | $ 1,217.17 | $ 1,217.17 | $ 3,046.63 | $ 3,046.63 | $ 3,046.63 | $ 2,196.22 | $ 2,196.22 | $ 2,196.22 | $ 1,904.71 | $ 1,904.71 | $ 1,904.71 | $ 1,904.71 | $ 27,194.09 |
| $ 97,197.70 | $ 97,197.70 | $ 97,197.70 | $ 97,197.70 | $ 97,197.70 | $ 97,197.70 | $ 97,197.70 | $ 97,197.70 | $ 97,197.70 | $ 97,197.70 | $ 97,197.70 | $ 97,197.70 | $ 97,197.70 | $ 1,166,372.43 |
| $ 67,831.69 | $ 67,831.69 | $ 67,831.69 | $ 71,110.91 | $ 71,110.91 | $ 71,110.91 | $ 71,186.75 | $ 71,186.75 | $ 71,186.75 | $ 100,681.34 | $ 100,681.34 | $ 100,681.34 | $ 100,681.34 | $ 842,432.02 |
| $ 75,998.30 | $ 75,998.30 | $ 75,998.30 | $ 75,998.30 | $ 75,998.30 | $ 75,998.30 | $ 75,998.30 | $ 75,998.30 | $ 75,998.30 | $ 75,998.30 | $ 75,998.30 | $ 75,998.30 | $ 75,998.30 | $ 911,779.54 |
| $ 2,971.01 | $ 2,971.01 | $ 2,971.01 | $ - | $ - | $ - | $ - | $ - | $ - | $ - | $ - | $ - | $ - | $ 8,913.04 |
| $ 218,189.54 | $ 218,189.54 | $ 218,189.54 | $ 218,189.54 | $ 218,189.54 | $ 218,189.54 | $ 218,189.54 | $ 218,189.54 | $ 218,189.54 | $ 218,189.54 | $ 218,189.54 | $ 218,189.54 | $ 218,189.54 | $ 2,618,274.46 |
| $ 161,411.63 | $ 161,411.63 | $ 161,411.63 | $ 188,955.65 | $ 188,955.65 | $ 188,955.65 | $ 195,927.69 | $ 195,927.69 | $ 195,927.69 | $ 248,821.60 | $ 248,821.60 | $ 248,821.60 | $ 248,821.60 | $ 2,685,334.72 |
| $ 217,100.17 | $ 217,100.17 | $ 217,100.17 | $ 217,100.17 | $ 217,100.17 | $ 217,100.17 | $ 217,100.17 | $ 217,100.17 | $ 217,100.17 | $ 217,100.17 | $ 217,100.17 | $ 217,100.17 | $ 217,100.17 | $ 2,605,202.00 |
| $ 167,433.18 | $ 167,433.18 | $ 167,433.18 | $ 196,178.79 | $ 196,178.79 | $ 196,178.79 | $ 153,014.21 | $ 153,014.21 | $ 153,014.21 | $ 210,802.08 | $ 210,802.08 | $ 210,802.08 | $ 210,802.08 | $ 2,062,183.39 |
| $ 128,976.91 | $ 128,976.91 | $ 128,976.91 | $ 128,976.91 | $ 128,976.91 | $ 128,976.91 | $ 128,976.91 | $ 128,976.91 | $ 128,976.91 | $ 128,976.91 | $ 128,976.91 | $ 128,976.91 | $ 128,976.91 | $ 1,547,722.88 |
| $ 85,980.08 | $ 85,980.08 | $ 85,980.08 | $ 99,233.97 | $ 99,233.97 | $ 99,233.97 | $ 108,603.85 | $ 108,603.85 | $ 108,603.85 | $ 148,944.37 | $ 148,944.37 | $ 148,944.37 | $ 148,944.37 | $ 1,261,194.29 |
| $ 5,090.36 | $ 5,090.36 | $ 5,090.36 | $ 5,090.36 | $ 5,090.36 | $ 5,090.36 | $ 5,090.36 | $ 5,090.36 | $ 5,090.36 | $ 5,090.36 | $ 5,090.36 | $ 5,090.36 | $ 5,090.36 | $ 61,084.33 |
| $ 773.33 | $ 773.33 | $ 773.33 | $ 1,546.67 | $ 1,546.67 | $ 1,546.67 | $ 4,393.17 | $ 4,393.17 | $ 4,393.17 | $ 6,828.03 | $ 6,828.03 | $ 6,828.03 | $ 6,828.03 | $ 40,623.60 |
| $ 2,448,165.88 | $ 2,448,165.88 | $ 2,448,165.88 | $ 2,448,165.88 | $ 2,448,165.88 | $ 2,448,165.88 | $ 2,448,165.88 | $ 2,448,165.88 | $ 2,448,165.88 | $ 2,448,165.88 | $ 2,448,165.88 | $ 2,448,165.88 | $ 2,448,165.88 | $ 29,377,991.78 |
| $ 1,491,958.13 | $ 1,491,958.13 | $ 1,491,958.13 | $ 1,896,261.09 | $ 1,896,261.09 | $ 1,896,261.09 | $ 1,748,232.58 | $ 1,748,232.58 | $ 1,748,232.58 | $ 1,846,407.65 | $ 1,846,407.65 | $ 1,846,407.65 | $ 1,846,407.65 | $ 20,938,578.37 |
| $ 861,899.55 | $ 861,899.55 | $ 861,899.55 | $ 861,899.55 | $ 861,899.55 | $ 861,899.55 | $ 861,899.55 | $ 861,899.55 | $ 861,899.55 | $ 861,899.55 | $ 861,899.55 | $ 861,899.55 | $ 861,899.55 | $ 10,342,794.60 |
| $ 734,595.55 | $ 734,595.55 | $ 734,595.55 | $ 532,837.80 | $ 532,837.80 | $ 532,837.80 | $ 674,209.23 | $ 674,209.23 | $ 674,209.23 | $ 800,379.03 | $ 800,379.03 | $ 800,379.03 | $ 800,379.03 | $ 8,226,064.91 |
| $ 711,128.90 | $ 711,128.90 | $ 711,128.90 | $ 711,128.90 | $ 711,128.90 | $ 711,128.90 | $ 711,128.90 | $ 711,128.90 | $ 711,128.90 | $ 711,128.90 | $ 711,128.90 | $ 711,128.90 | $ 711,128.90 | $ 8,533,546.78 |
| $ 375,971.98 | $ 375,971.98 | $ 375,971.98 | $ 495,441.76 | $ 495,441.76 | $ 495,441.76 | $ 456,481.61 | $ 456,481.61 | $ 456,481.61 | $ 493,560.52 | $ 493,560.52 | $ 493,560.52 | $ 493,560.52 | $ 5,464,367.62 |
| $ 275,646.98 | $ 275,646.98 | $ 275,646.98 | $ 275,646.98 | $ 275,646.98 | $ 275,646.98 | $ 275,646.98 | $ 275,646.98 | $ 275,646.98 | $ 275,646.98 | $ 275,646.98 | $ 275,646.98 | $ 275,646.98 | $ 3,307,763.75 |
| $ 64,633.74 | $ 64,633.74 | $ 64,633.74 | $ 42,906.68 | $ 42,906.68 | $ 42,906.68 | $ 46,315.77 | $ 46,315.77 | $ 46,315.77 | $ 58,247.33 | $ 58,247.33 | $ 58,247.33 | $ 58,247.33 | $ 626,310.57 |
| $ 165,933.98 | $ 165,933.98 | $ 165,933.98 | $ 165,933.98 | $ 165,933.98 | $ 165,933.98 | $ 165,933.98 | $ 165,933.98 | $ 165,933.98 | $ 165,933.98 | $ 165,933.98 | $ 165,933.98 | $ 165,933.98 | $ 1,991,207.73 |
| $ 89,680.93 | $ 89,680.93 | $ 89,680.93 | $ 99,302.98 | $ 99,302.98 | $ 99,302.98 | $ 110,182.75 | $ 110,182.75 | $ 110,182.75 | $ 145,564.70 | $ 145,564.70 | $ 145,564.70 | $ 145,564.70 | $ 1,384,194.06 |
| $ 166,924.32 | $ 166,924.32 | $ 166,924.32 | $ 166,924.32 | $ 166,924.32 | $ 166,924.32 | $ 166,924.32 | $ 166,924.32 | $ 166,924.32 | $ 166,924.32 | $ 166,924.32 | $ 166,924.32 | $ 166,924.32 | $ 2,003,091.78 |
| $ 22,952.59 | $ 22,952.59 | $ 22,952.59 | $ 24,694.39 | $ 24,694.39 | $ 24,694.39 | $ 23,421.08 | $ 23,421.08 | $ 23,421.08 | $ 35,475.19 | $ 35,475.19 | $ 35,475.19 | $ 35,475.19 | $ 319,629.77 |
| $ 986,227.55 | $ 986,227.55 | $ 986,227.55 | $ 986,227.55 | $ 986,227.55 | $ 986,227.55 | $ 986,227.55 | $ 986,227.55 | $ 986,227.55 | $ 986,227.55 | $ 986,227.55 | $ 986,227.55 | $ 986,227.55 | $ 11,834,730.61 |
| $ 1,448,792.57 | $ 1,448,792.57 | $ 1,448,792.57 | $ 1,592,633.12 | $ 1,592,633.12 | $ 1,592,633.12 | $ 1,553,438.96 | $ 1,553,438.96 | $ 1,553,438.96 | $ 2,217,153.35 | $ 2,217,153.35 | $ 2,217,153.35 | $ 2,217,153.35 | $ 20,436,054.05 |
| $ 311,697.45 | $ 311,697.45 | $ 311,697.45 | $ 311,697.45 | $ 311,697.45 | $ 311,697.45 | $ 311,697.45 | $ 311,697.45 | $ 311,697.45 | $ 311,697.45 | $ 311,697.45 | $ 311,697.45 | $ 311,697.45 | $ 3,740,369.37 |
| $ 203,965.58 | $ 203,965.58 | $ 203,965.58 | $ 302,526.01 | $ 302,526.01 | $ 302,526.01 | $ 464,748.99 | $ 464,748.99 | $ 464,748.99 | $ 380,787.15 | $ 380,787.15 | $ 380,787.15 | $ 380,787.15 | $ 4,056,085.20 |
| $ 153,663.08 | $ 153,663.08 | $ 153,663.08 | $ 153,663.08 | $ 153,663.08 | $ 153,663.08 | $ 153,663.08 | $ 153,663.08 | $ 153,663.08 | $ 153,663.08 | $ 153,663.08 | $ 153,663.08 | $ 153,663.08 | $ 1,843,957.00 |
| $ 90,213.77 | $ 90,213.77 | $ 90,213.77 | $ 87,801.98 | $ 87,801.98 | $ 87,801.98 | $ 87,092.59 | $ 87,092.59 | $ 87,092.59 | $ 122,119.00 | $ 122,119.00 | $ 122,119.00 | $ 122,119.00 | $ 1,161,502.00 |
| $ 153,661.33 | $ 153,661.33 | $ 153,661.33 | $ 153,661.33 | $ 153,661.33 | $ 153,661.33 | $ 153,661.33 | $ 153,661.33 | $ 153,661.33 | $ 153,661.33 | $ 153,661.33 | $ 153,661.33 | $ 153,661.33 | $ 1,843,936.00 |
| $ 207,952.93 | $ 207,952.93 | $ 207,952.93 | $ 183,693.99 | $ 183,693.99 | $ 183,693.99 | $ 218,027.70 | $ 218,027.70 | $ 218,027.70 | $ 289,760.88 | $ 289,760.88 | $ 289,760.88 | $ 289,760.88 | $ 2,698,306.52 |
| $ 63,128.65 | $ 63,128.65 | $ 63,128.65 | $ 63,128.65 | $ 63,128.65 | $ 63,128.65 | $ 63,128.65 | $ 63,128.65 | $ 63,128.65 | $ 63,128.65 | $ 63,128.65 | $ 63,128.65 | $ 63,128.65 | $ 757,543.74 |
| $ 29,019.65 | $ 29,019.65 | $ 29,019.65 | $ 51,801.88 | $ 51,801.88 | $ 51,801.88 | $ 52,684.54 | $ 52,684.54 | $ 52,684.54 | $ 68,497.39 | $ 68,497.39 | $ 68,497.39 | $ 68,497.39 | $ 605,982.37 |
| $ 61,348.40 | $ 61,349.40 | $ 61,349.40 | $ 61,349.40 | $ 61,349.40 | $ 61,349.40 | $ 61,349.40 | $ 61,349.40 | $ 61,349.40 | $ 61,349.40 | $ 61,349.40 | $ 61,349.40 | $ 61,349.40 | $ 736,192.83 |
| $ 74,578.61 | $ 74,578.61 | $ 74,578.61 | $ 80,128.46 | $ 80,128.46 | $ 80,128.46 | $ 88,277.41 | $ 88,277.41 | $ 88,277.41 | $ 119,352.30 | $ 119,352.30 | $ 119,352.30 | $ 119,352.30 | $ 1,087,010.35 |
| $ 60,384.30 | $ 60,384.30 | $ 60,384.30 | $ 60,384.30 | $ 60,384.30 | $ 60,384.30 | $ 60,384.30 | $ 60,384.30 | $ 60,384.30 | $ 60,384.30 | $ 60,384.30 | $ 60,384.30 | $ 60,384.30 | $ 724,611.55 |
| $ 30,171.13 | $ 30,171.13 | $ 30,171.13 | $ 33,073.81 | $ 33,073.81 | $ 33,073.81 | $ 40,269.10 | $ 40,269.10 | $ 40,269.10 | $ 157,034.09 | $ 157,034.09 | $ 157,034.09 | $ 157,034.09 | $ 781,644.37 |
| $ 51,546.08 | $ 51,546.08 | $ 51,546.08 | $ 51,546.08 | $ 51,546.08 | $ 51,546.08 | $ 51,546.08 | $ 51,546.08 | $ 51,546.08 | $ 51,546.08 | $ 51,546.08 | $ 51,546.08 | $ 51,546.08 | $ 618,552.90 |
| $ 39,197.77 | $ 39,197.77 | $ 39,197.77 | $ 29,744.83 | $ 29,744.83 | $ 29,744.83 | $ 30,473.61 | $ 30,473.61 | $ 30,473.61 | $ 42,506.08 | $ 42,506.08 | $ 42,506.08 | $ 42,506.08 | $ 425,766.86 |
| $ 2,496,337.95 | $ 2,496,337.95 | $ 2,496,337.95 | $ 2,496,337.95 | $ 2,496,337.95 | $ 2,496,337.95 | $ 2,496,337.95 | $ 2,496,337.95 | $ 2,496,337.95 | $ 2,496,337.95 | $ 2,496,337.95 | $ 2,496,337.95 | $ 2,496,337.95 | $ 29,956,055.42 |
| $ 2,596,932.05 | $ 2,596,932.05 | $ 2,596,932.05 | $ 3,869,023.29 | $ 3,869,023.29 | $ 3,869,023.29 | $ 4,324,712.76 | $ 4,324,712.76 | $ 4,324,712.76 | $ 4,635,823.29 | $ 4,635,823.29 | $ 4,635,823.29 | $ 4,635,823.29 | $ 46,179,474.05 |
| $ 83,504.74 | $ 83,504.74 | $ 83,504.74 | $ 83,504.74 | $ 83,504.74 | $ 83,504.74 | $ 83,504.74 | $ 83,504.74 | $ 83,504.74 | $ 83,504.74 | $ 83,504.74 | $ 83,504.74 | $ 83,504.74 | $ 1,002,056.92 |
| $ 91,199.72 | $ 91,199.72 | $ 91,199.72 | $ 91,274.55 | $ 91,274.55 | $ 91,274.55 | $ 111,563.86 | $ 111,563.86 | $ 111,563.86 | $ 94,862.45 | $ 94,862.45 | $ 94,862.45 | $ 94,862.45 | $ 1,166,683.75 |
| $ 552,976.95 | $ 552,976.95 | $ 552,976.95 | $ 552,976.95 | $ 552,976.95 | $ 552,976.95 | $ 552,976.95 | $ 552,976.95 | $ 552,976.95 | $ 552,976.95 | $ 552,976.95 | $ 552,976.95 | $ 552,976.95 | $ 6,635,723.38 |
| $ 307,767.32 | $ 307,767.32 | $ 307,767.32 | $ 502,134.14 | $ 502,134.14 | $ 502,134.14 | $ 563,170.96 | $ 563,170.96 | $ 563,170.96 | $ 775,793.76 | $ 775,793.76 | $ 775,793.76 | $ 775,793.76 | $ 6,440,598.55 |
| $ 91,194.71 | $ 91,194.71 | $ 91,194.71 | $ 91,194.71 | $ 91,194.71 | $ 91,194.71 | $ 91,194.71 | $ 91,194.71 | $ 91,194.71 | $ 91,194.71 | $ 91,194.71 | $ 91,194.71 | $ 91,194.71 | $ 1,094,336.50 |
| $ 71,028.07 | $ 71,028.07 | $ 71,028.07 | $ 63,819.53 | $ 63,819.53 | $ 63,819.53 | $ 58,025.19 | $ 58,025.19 | $ 58,025.19 | $ 82,377.64 | $ 82,377.64 | $ 82,377.64 | $ 82,377.64 | $ 825,751.31 |
| $ 90,576.74 | $ 90,576.74 | $ 90,576.74 | $ 90,576.74 | $ 90,576.74 | $ 90,576.74 | $ 90,576.74 | $ 90,576.74 | $ 90,576.74 | $ 90,576.74 | $ 90,576.74 | $ 90,576.74 | $ 90,576.74 | $ 1,086,920.87 |
| $ 92,236.07 | $ 92,236.07 | $ 92,236.07 | $ 105,919.19 | $ 105,919.19 | $ 105,919.19 | $ 108,332.51 | $ 108,332.51 | $ 108,332.51 | $ 136,263.38 | $ 136,263.38 | $ 136,263.38 | $ 136,263.38 | $ 1,313,244.46 |
| $ 2,038,360.04 | $ 2,038,360.04 | $ 2,038,360.04 | $ 2,038,360.04 | $ 2,038,360.04 | $ 2,038,360.04 | $ 2,038,360.04 | $ 2,038,360.04 | $ 2,038,360.04 | $ 2,038,360.04 | $ 2,038,360.04 | $ 2,038,360.04 | $ 2,038,360.04 | $ 24,460,320.47 |
| $ 973,287.05 | $ 973,287.05 | $ 973,287.05 | $ 1,177,878.25 | $ 1,177,878.25 | $ 1,177,878.25 | $ 1,128,382.70 | $ 1,128,382.70 | $ 1,128,382.70 | $ 1,537,753.72 | $ 1,537,753.72 | $ 1,537,753.72 | $ 1,537,753.72 | $ 14,451,905.17 |
| $ 34,015.95 | $ 34,015.95 | $ 34,015.95 | $ 34,015.95 | $ 34,015.95 | $ 34,015.95 | $ 34,015.95 | $ 34,015.95 | $ 34,015.95 | $ 34,015.95 | $ 34,015.95 | $ 34,015.95 | $ 34,015.95 | $ 408,191.36 |
| $ 34,314.30 | $ 34,314.30 | $ 34,314.30 | $ 34,314.30 | $ 34,314.30 | $ 34,314.30 | $ 34,314.30 | $ 34,314.30 | $ 34,314.30 | $ 53,840.10 | $ 53,840.10 | $ 53,840.10 | $ 53,840.10 | $ 464,349.00 |
| $ 1,091,702.69 | $ 1,091,702.69 | $ 1,091,702.69 | $ 1,091,702.69 | $ 1,091,702.69 | $ 1,091,702.69 | $ 1,091,702.69 | $ 1,091,702.69 | $ 1,091,702.69 | $ 1,091,702.69 | $ 1,091,702.69 | $ 1,091,702.69 | $ 1,091,702.69 | $ 13,100,432.23 |
| $ 574,744.85 | $ 574,744.85 | $ 574,744.85 | $ 789,835.64 | $ 789,835.64 | $ 789,835.64 | $ 761,737.78 | $ 761,737.78 | $ 761,737.78 | $ 1,149,760.79 | $ 1,149,760.79 | $ 1,149,760.79 | $ 1,149,760.79 | $ 9,814,190.70 |
| $ 98,381.20 | $ 98,381.20 | $ 98,381.20 | $ 98,381.20 | $ 98,381.20 | $ 98,381.20 | $ 98,381.20 | $ 98,381.20 | $ 98,381.20 | $ 98,381.20 | $ 98,381.20 | $ 98,381.20 | $ 98,381.20 | $ 1,180,574.37 |
| $ 133,202.23 | $ 133,202.23 | $ 133,202.23 | $ 150,021.49 | $ 150,021.49 | $ 150,021.49 | $ 127,669.25 | $ 127,669.25 | $ 127,669.25 | $ 180,656.28 | $ 180,656.28 | $ 180,656.28 | $ 180,656.28 | $ 1,759,847.76 |
| $ 94,739.55 | $ 94,739.55 | $ 94,739.55 | $ 94,739.55 | $ 94,739.55 | $ 94,739.55 | $ 94,739.55 | $ 94,739.55 | $ 94,739.55 | $ 94,739.55 | $ 94,739.55 | $ 94,739.55 | $ 94,739.55 | $ 1,136,874.60 |
| $ - | $ - | $ - | $ - | $ - | $ - | $ - | $ - | $ - | $ - | $ - | $ - | $ - | $ - |
| $ 274,932.61 | $ 274,932.61 | $ 274,932.61 | $ 274,932.61 | $ 274,932.61 | $ 274,932.61 | $ 274,932.61 | $ 274,932.61 | $ 274,932.61 | $ 274,932.61 | $ 274,932.61 | $ 274,932.61 | $ 274,932.61 | $ 3,299,191.26 |
| $ 266,888.13 | $ 266,888.13 | $ 266,888.13 | $ 466,431.32 | $ 466,431.32 | $ 466,431.32 | $ 470,488.51 | $ 470,488.51 | $ 470,488.51 | $ 547,162.39 | $ 547,162.39 | $ 547,162.39 | $ 547,162.39 | $ 5,257,911.06 |
| $ 172,088.35 | $ 172,088.35 | $ 172,088.35 | $ 172,088.35 | $ 172,088.35 | $ 172,088.35 | $ 172,088.35 | $ 172,088.35 | $ 172,088.35 | $ 172,088.35 | $ 172,088.35 | $ 172,088.35 | $ 172,088.35 | $ 2,065,060.25 |
| $ 226,511.54 | $ 226,511.54 | $ 226,511.54 | $ 240,185.77 | $ 240,185.77 | $ 240,185.77 | $ 261,730.33 | $ 261,730.33 | $ 261,730.33 | $ 340,359.73 | $ 340,359.73 | $ 340,359.73 | $ 340,359.73 | $ 3,206,362.11 |
| $ 129,891.45 | $ 129,891.45 | $ 129,891.45 | $ 129,891.45 | $ 129,891.45 | $ 129,891.45 | $ 129,891.45 | $ 129,891.45 | $ 129,891.45 | $ 129,891.45 | $ 129,891.45 | $ 129,891.45 | $ 129,891.45 | $ 1,558,697.39 |
| $ 316,190.37 | $ 316,190.37 | $ 316,190.37 | $ 327,365.58 | $ 327,365.58 | $ 327,365.58 | $ 199,955.94 | $ 199,955.94 | $ 199,955.94 | $ 381,684.76 | $ 381,684.76 | $ 381,684.76 | $ 381,684.76 | $ 2,779,587.18 |
| $ 118,367.60 | $ 118,367.60 | $ 118,367.60 | $ 118,367.60 | $ 118,367.60 | $ 118,367.60 | $ 118,367.60 | $ 118,367.60 | $ 118,367.60 | $ 118,367.60 | $ 118,367.60 | $ 118,367.60 | $ 118,367.60 | $ 1,420,411.25 |
| $ - | $ - | $ - | $ - | $ - | $ - | $ - | $ - | $ - | $ - | $ - | $ - | $ - | $ - |
| $ 330,168.64 | $ 330,168.64 | $ 330,168.64 | $ 330,168.64 | $ 330,168.64 | $ 330,168.64 | $ 330,168.64 | $ 330,168.64 | $ 330,168.64 | $ 330,168.64 | $ 330,168.64 | $ 330,168.64 | $ 330,168.64 | $ 3,962,023.71 |
| $ 393,522.31 | $ 393,522.31 | $ 393,522.31 | $ 406,060.19 | $ 406,060.19 | $ 406,060.19 | $ 456,855.42 | $ 456,855.42 | $ 456,855.42 | $ 1,035,327.28 | $ 1,035,327.28 | $ 1,035,327.28 | $ 1,035,327.28 | $ 6,875,195.57 |
| $ 53,217.76 | $ 53,217.76 | $ 53,217.76 | $ 53,217.76 | $ 53,217.76 | $ 53,217.76 | $ 53,217.76 | $ 53,217.76 | $ 53,217.76 | $ 53,217.76 | $ 53,217.76 | $ 53,217.76 | $ 53,217.76 | $ 638,613.15 |
| $ 11,079.90 | $ 11,079.90 | $ 11,079.90 | $ 34,879.57 | $ 34,879.57 | $ 34,879.57 | $ 11,079.90 | $ 11,079.90 | $ 11,079.90 | $ 16,299.63 | $ 16,299.63 | $ 16,299.63 | $ 16,299.63 | $ 219,999.00 |
| $ 53,217.76 | $ 53,217.76 | $ 53,217.76 | $ 53,217.76 | $ 53,217.76 | $ 53,217.76 | $ 53,217.76 | $ 53,217.76 | $ 53,217.76 | $ 53,217.76 | $ 53,217.76 | $ 53,217.76 | $ 53,217.76 | $ 638,613.15 |
| $ 45,824.51 | $ 45,824.51 | $ 45,824.51 | $ 40,149.16 | $ 40,149.16 | $ 40,149.16 | $ 97,456.82 | $ 97,456.82 | $ 97,456.82 | $ 55,710.79 | $ 55,710.79 | $ 55,710.79 | $ 55,710.79 | $ 587,423.82 |
| $ 6,043,851.40 | $ 6,043,851.40 | $ 6,043,851.40 | $ 6,043,851.40 | $ 6,043,851.40 | $ 6,043,851.40 | $ 6,043,851.40 | $ 6,043,851.40 | $ 6,043,851.40 | $ 6,043,851.40 | $ 6,043,851.40 | $ 6,043,851.40 | $ 6,043,851.40 | $ 72,526,216.82 |
| $ 332,500.17 | $ 332,500.17 | $ 332,500.17 | $ 6,096,299.88 | $ 6,096,299.88 | $ 6,096,299.88 | $ 7,081,081.84 | $ 7,081,081.84 | $ 7,081,081.84 | $ 16,199,180.61 | $ 16,199,180.61 | $ 16,199,180.61 | $ 16,199,180.61 | $ 89,824,182.99 |
| $ 108,187.98 | $ 108,187.98 | $ 108,187.98 | $ 108,187.98 | $ 108,187.98 | $ 108,187.98 | $ 108,187.98 | $ 108,187.98 | $ 108,187.98 | $ 108,187.98 | $ 108,187.98 | $ 108,187.98 | $ 108,187.98 | $ 1,298,255.77 |
| $ 93,942.73 | $ 93,942.73 | $ 93,942.73 | $ 117,278.31 | $ 117,278.31 | $ 117,278.31 | $ 111,895.03 | $ 111,895.03 | $ 111,895.03 | $ 157,848.11 | $ 157,848.11 | $ 157,848.11 | $ 157,848.11 | $ 1,441,692.52 |
| $ 83,328.28 | $ 83,328.28 | $ 83,328.28 | $ 83,328.28 | $ 83,328.28 | $ 83,328.28 | $ 83,328.28 | $ 83,328.28 | $ 83,328.28 | $ 83,328.28 | $ 83,328.28 | $ 83,328.28 | $ 83,328.28 | $ 999,939.32 |
| $ 91,977.21 | $ 91,977.21 | $ 91,977.21 | $ 87,096.00 | $ 87,096.00 | $ 87,096.00 | $ 83,436.71 | $ 83,436.71 | $ 83,436.71 | $ 175,271.70 | $ 175,271.70 | $ 175,271.70 | $ 175,271.70 | $ 1,163,344.86 |
| $ - | $ - | $ - | $ - | $ - | $ - | $ - | $ - | $ - | $ - | $ - | $ - | $ - | $ - |
| $ - | $ - | $ - | $ 474,576.00 | $ 474,576.00 | $ 474,576.00 | $ 773.33 | $ 773.33 | $ 773.33 | $ 41,950.00 | $ 41,950.00 | $ 41,950.00 | $ 41,950.00 | $ 1,947,998.00 |

# TOMO I MUNICIPIO
## III.- INFORMACIÓN PROGRAMÁTICA
## b)- El Programa De Seguridad Pública

# R. AYUNTAMIENTO DE SAN PEDRO COAHUILA
## PROGRAMA OPERATIVO ANUAL

| | | | |
|---|---|---|---|
| **AREA:** | SEGURIDAD PUBLICA MUNICIPAL | **UNIDAD RESPONSABLE:** | DSPM |
| **AÑO:** | 2022 | **FECHA DE INICIO :** 01/01/2022 | **FECHA DE TERMINO :** 31/12/2022 |
| **EJE:** | PROTECCION CUIDADANA | | |
| **NOMBRE DEL PROGRAMA:** | SEGURIDAD PUBLICA MUNICIPAL | | |
| **PRESUPUESTO SOLICITADO:** | $ 37.968,944.08 | **ORIGEN DE LOS RECURSOS:** | |

| **MUNICIPAL %:** | 100% | **ESTATAL %:** | | **FEDERAL %:** | | **OTRO %:** | |
|---|---|---|---|---|---|---|---|

**FIN Y PROPOSITO**

| | |
|---|---|
| **FIN (Objetivo General):** | establecer operativos de inhibición del delito así como la prota y expedita atención a las situación de coacción y mantener el ordenamiento Vial del municipio<br>*Objetivo al cual se pretende contribuir con el subprograma. Se construye a partir del objetivo estratégico en el PMD* |
| **PROPOSITO:** | Que se mantenga el clima de Tranquilidad que genere bienestar así como unas vías armonizadas en la cabecera principal de San Pedro<br>*Redacción recomendada: Sujeto (población o área de enfoque) verbo presente, Complemento (Resultado Logrado)* |

**INDICADORES Y METAS ASOCIADOS CON EL PROPOSITO (Impacto, Eficiencia y Eficacia)**

| Indicador | Formula de Calculo | Unidad de Medida | Variables | Unidad de Medida | Avance del Indicador | Primer Trimestre | Segundo Trimestre | Tercer Trimestre | Cuarto Trimestre | TOTAL |
|---|---|---|---|---|---|---|---|---|---|---|
| POBLACION EN GENERAL | PA = RC/RP | PORCENTAJE | RC | REQUERIMIENTOS CIUDADANOS | Esperado | 25% | 25% | 25% | 25% | 100% |
| | | | RP | REQUERIMIENTOS PROCESADOS | Real | 25% | 25% | 25% | 25% | 100% |

**RELACION DE COMPONENTES O PRODUCTOS GENERALES**

| *COMPONENTE 1* | Unidad Ejecutora | Otras Unidades Involucradas | Avance Financiero | Primer Trimestre | Segundo Trimestre | Tercer Trimestre | Cuarto Trimestre | Total |
|---|---|---|---|---|---|---|---|---|
| POLICIA, TRANSITO Y VIALIDAD | | | Presupuestado | $ 6,115,080.12 | $ 6,115,080.12 | $ 6,115,080.12 | $ 6,115,080.12 | $ 24,460,320.47 |
| | | | Ejercido | $ 2,919,861.14 | $ 3,533,614.75 | $ 3,385,148.11 | $ 4,613,261.17 | $ 14,451,905.17 |

**INDICADORES Y METAS ASOCIADOS CON EL PROPOSITO (Impacto, Eficiencia y Eficacia)**

| Indicador | Formula de Calculo | Unidad de | Variables | Unidad de Medida | Avance del Indicador | Primer Trimestre | Segundo Trimestre | Tercer Trimestre | Cuarto Trimestre | TOTAL |
|---|---|---|---|---|---|---|---|---|---|---|
| Población en General | PA = RC/RP | Requerimientos Ciudadanos | RC | Requerimientos Ciudadanos | Esperado | 25% | 25% | 25% | 25% | 100% |
| | | | RP | Requerimientos Programados | Real | 25% | 25% | 25% | 25% | 100% |

| *COMPONENTE 2* | Unidad Ejecutora | Otras Unidades Involucradas | Avance Financiero | Primer Trimestre | Segundo Trimestre | Tercer Trimestre | Cuarto Trimestre | Total |
|---|---|---|---|---|---|---|---|---|
| JUEZ CALIFICADOR | | | Presupuestado | $ 102,047.85 | $ 102,047.85 | $ 102,047.85 | $ 102,047.85 | $ 408,191.38 |
| | | | Ejercido | $ 102,942.90 | $ 102,942.90 | $ 102,942.90 | $ 155,520.30 | $ 464,349.00 |

| INDICADORES Y METAS ASOCIADOS CON EL PROPOSITO (Impacto, Eficiencia y Eficacia) | | | | | Avance del Indicador | Primer Trimestre | Segundo Trimestre | Tercer Trimestre | Cuarto Trimestre | TOTAL |
|---|---|---|---|---|---|---|---|---|---|---|
| Indicador | Formula de Calculo | Unidad de | Variables | Unidad de Medida | | | | | | |
| Acciones Realizadas | AC = AR / AN | Acciones de Certidumbre | A.R. | Acciones Realizadas | Esperado | 25% | 25% | 25% | 25% | 100% |
| | | | A.N. | Acciones Necesitadas | Real | 25% | 25% | 25% | 25% | 100% |

| *COMPONENTE 3* | | | Avance Financiero | Primer Trimestre | Segundo Trimestre | Tercer Trimestre | Cuarto Trimestre | Total |
|---|---|---|---|---|---|---|---|---|
| POLICIA PREVENTIVA | Unidad Ejecutora | Otras Unidades Involucradas | Presupuestado | $ 3,275,108.06 | $ 3,275,108.06 | $ 3,275,108.06 | $ 3,275,108.06 | $ 13,100,432.23 |
| | | | Ejercido | $ 1,724,234.56 | $ 2,369,476.93 | $ 2,285,198.33 | $ 3,437,280.88 | $ 9,816,190.70 |

| INDICADORES Y METAS ASOCIADOS CON EL PROPOSITO (Impacto, Eficiencia y Eficacia) | | | | | Avance del Indicador | Primer Trimestre | Segundo Trimestre | Tercer Trimestre | Cuarto Trimestre | TOTAL |
|---|---|---|---|---|---|---|---|---|---|---|
| Indicador | Formula de Calculo | Unidad de | Variables | Unidad de Medida | | | | | | |
| Población en General | PA = RC/RP | Requerimientos Ciudadanos | RC | Requerimientos Ciudadanos | Esperado | 25% | 25% | 25% | 25% | 100% |
| | | | RP | Requerimientos Programados | Real | 25% | 25% | 25% | 25% | 100% |

| RESPONSABLE DEL PROGRAMA O PROYECTO | | |
|---|---|---|
| | NOMBRE: | COMANDANTE CYNTIA ELIZABETH VILLA ESPIRICUETA |
| | CARGO: | DIRECTORA DE SEGURIDAD PUBLICA MUNICIPAL |
| | DEPARTAMENTO: | SEGURIDAD PUBLICA |

RELACION DE LA DISTRIBUCION DE LOS COSTOS DEL SUB-PROGRAMA POR DEPENDENCIAS INVOLUCRADAS

| COMPONENTES | 1000 | 2000 | 3000 | 4000 | 5000 | 6000 | 7000 | 8000 | 9000 | TOTAL |
|---|---|---|---|---|---|---|---|---|---|---|
| POLICIA, TRANSITO Y VIALIDAD | $ 4,613,261.17 | $ - | $ - | $ - | $ - | $ - | $ - | $ - | $ - | $ 4,613,261.17 |
| JUEZ CALIFICADOR | $ 155,520.30 | $ - | $ - | $ - | $ - | $ - | $ - | $ - | $ - | $ 155,520.30 |
| POLICIA PREVENTIVA | $ 24,590.67 | $ 1,965,155.48 | $ 844,106.73 | $ - | $ 603,428.00 | $ - | $ - | $ - | $ - | $ 3,437,280.88 |
| TOTAL | $ 4,793,372.14 | $ 1,965,155.48 | $ 844,106.73 | $ - | $ 603,428.00 | $ - | $ - | $ - | $ - | $ 8,206,062.35 |

# TOMO I MUNICIPIO
# III.- INFORMACIÓN PROGRAMÁTICA
## c)- Los Resultados De La Evaluación Del Desempeño De Los Programas Municipales; Y De Los Programas Vinculados Con Recursos Federales Transferidos.

# R. AYUNTAMIENTO DE SAN PEDRO COAHUILA
## PROGRAMA OPERATIVO ANUAL

| | | | | | |
|---|---|---|---|---|---|
| **AREA:** | PRESIDENCIA MUNICIPAL | | **UNIDAD RESPONSABLE:** | PRESIDENCIA | |
| **AÑO:** | 2022 | **FECHA DE INICIO :** | 01/01/2022 | **FECHA DE TERMINO :** | 31/12/2022 |
| **EJE:** | CALIDAD DE VIDA | | | | |
| **NOMBRE DEL PROGRAMA:** | PRESIDENCIA | | | | |

| | | | | | | | | | |
|---|---|---|---|---|---|---|---|---|---|
| **PRESUPUESTO SOLICITADO:** | $ 8,301,244.43 | **ORIGEN DE LOS RECURSOS:** | | | | | | | |
| | | **MUNICIPAL %:** | 100% | **ESTATAL %:** | | **FEDERAL %:** | | **OTRO %:** | |

**FIN Y PROPOSITO**

| | |
|---|---|
| **FIN (Objetivo General):** | Correcta Gestion y Administracion de las necesidades de la poblacion del municipio de san Pedro<br>*Objetivo al cual se pretende contribuir con el subprograma. Se contruye a partir del objetivo estrategico en el PMD* |
| **PROPOSITO:** | Los sampetrinos tenga un municipio digno y prospero<br>*Redaccion recomendada: Sujeto (población o area de enfoque) verbo presente, Complemento (Resultado Logrado)* |

**INDICADORES Y METAS ASOCIADOS CON EL PROPOSITO (Impacto, Eficiencia y Eficacia)**

| Indicador | Formula de Calculo | Unidad de Medida | Variables | Unidad de Medida | Avance del Indicador | Primer Trimestre | Segundo Trimestre | Tercer Trimestre | Cuarto Trimestre | TOT |
|---|---|---|---|---|---|---|---|---|---|---|
| POBLACION EN GENERAL | PA = RC/RP | PORCENTAJE | R.C. = Requerimientos Ciudadanos | REQ. CIUDADANOS | Esperado | 25% | 25% | 25% | 25% | 100 |
| | | | R.P. = Requerimientos Procesados | REQ. CIUDADANOS | Real | 25% | 25% | 25% | 25% | 100 |

RELACION DE COMPONENTES O PRODUCTOS GENERALES

| | | | Avance Financiero | Primer Trimestre | Segundo Trimestre | Tercer Trimestre | Cuarto Trimestre | Tot |
|---|---|---|---|---|---|---|---|---|
| ***COMPONENTE 1*** | Unidad Ejecutora | Otras Unidades Involucradas | Presupuestado | $ 564,965.71 | $ 564,965.71 | $ 564,965.71 | $ 564,965.71 | $ 2,25 |
| PRESIDENCIA | | | Ejercido | $ 382,495.96 | $ 435,234.56 | $ 587,726.72 | $ 372,389.70 | $ 1,57 |

**INDICADORES Y METAS ASOCIADOS CON EL PROPOSITO (Impacto, Eficiencia y Eficacia)**

| Indicador | Formula de Calculo | Unidad de | Variables | Unidad de Medida | Avance del Indicador | Primer Trimestre | Segundo Trimestre | Tercer Trimestre | Cuarto Trimestre | TOT |
|---|---|---|---|---|---|---|---|---|---|---|
| Cobertura de Necesidades | (CN.A./CN.R.)*100 | Taza de Satisfaccion | CNA | Cobertura de Necesidades Atendidas | Esperado | 25% | 25% | 25% | 25% | 100 |
| | | | CNR | Cobertura de Necesidades Requeridas | Real | 25% | 25% | 25% | 25% | 100 |

| | | | Avance Financiero | Primer Trimestre | Segundo Trimestre | Tercer Trimestre | Cuarto Trimestre | Tot |
|---|---|---|---|---|---|---|---|---|
| ***COMPONENTE 2*** | Unidad Ejecutora | Otras Unidades | | | | | | |

| | | | | | | | | | | |
|---|---|---|---|---|---|---|---|---|---|---|
| SECRETARIA PARTICULAR | | | Unidad Ejecutora | Involucradas | Presupuestado | $ 479,668.19 | $ 479,668.19 | $ 479,668.19 | $ 479,668.19 | $ 1.91 |
| | | | | | Ejercido | $ 652,548.30 | $ 974,842.06 | $ 859,329.15 | $ 1,520,996.83 | $ 4.00 |
| **INDICADORES Y METAS ASOCIADOS CON EL PROPOSITO (Impacto, Eficiencia y Eficacia)** | | | | | **Avance del Indicador** | **Primer Trimestre** | **Segundo Trimestre** | **Tercer Trimestre** | **Cuarto Trimestre** | **TOT.** |
| **Indicador** | **Formula de Calculo** | **UN. MED.** | **Variables** | **Unidad de Medida** | **Esperado** | **25%** | **25%** | **25%** | **25%** | **100** |
| Viculaciones Realizadas | (V.P./P.R.)*100 | Vinculaciones | VP | Vinculaciones Planeadas | **Real** | **25%** | **25%** | **25%** | **25%** | **100** |
| | | | VR | Vinculaciones Realizadas | | | | | | |
| ***COMPONENTE 3*** | | | Unidad Ejecutora | Otras Unidades Involucradas | **Avance Financiero** | **Primer Trimestre** | **Segundo Trimestre** | **Tercer Trimestre** | **Cuarto Trimestre** | **Tot** |
| COMUNICACIÓN SOCIAL | | | | | **Presupuestado** | $ 414,133.82 | $ 414,133.82 | $ 414,133.82 | $ 414,133.82 | $ 1.65 |
| | | | | | **Ejercido** | $ 576,160.48 | $ 917,158.47 | $ 665,485.61 | $ 759,271.08 | $ 2.91 |
| **INDICADORES Y METAS ASOCIADOS CON EL PROPOSITO (Impacto, Eficiencia y Eficacia)** | | | | | **Avance del Indicador** | **Primer Trimestre** | **Segundo Trimestre** | **Tercer Trimestre** | **Cuarto Trimestre** | **TOT.** |
| **Indicador** | **Formula de Calculo** | **Unidad de** | **Variables** | **Unidad de Medida** | **Esperado** | **25%** | **25%** | **25%** | **25%** | **100** |
| Pubicacion de Boletines | (P.P./P.R.)*100 | Publicaciones | PP | Publicaciones Planeadas | **Real** | **25%** | **25%** | **25%** | **25%** | **100** |
| | | | PR | Publicaciones Realizadas | | | | | | |
| ***COMPONENTE 4*** | | | Unidad Ejecutora | Otras Unidades Involucradas | **Avance Financiero** | **Primer Trimestre** | **Segundo Trimestre** | **Tercer Trimestre** | **Cuarto Trimestre** | **Tot** |
| ATENCION A LA CIUDADANIA | | | | | **Presupuestado** | $ 106,867.96 | $ 106,867.96 | $ 106,867.96 | $ 106,867.96 | $ 42 |
| | | | | | **Ejercido** | $ 30,158.44 | $ 35,935.29 | $ 33,031.05 | $ 44,385.60 | $ 14 |
| **INDICADORES Y METAS ASOCIADOS CON EL PROPOSITO (Impacto, Eficiencia y Eficacia)** | | | | | **Avance del Indicador** | **Primer Trimestre** | **Segundo Trimestre** | **Tercer Trimestre** | **Cuarto Trimestre** | **TOT.** |
| **Indicador** | **Formula de Calculo** | **Unidad de** | **Variables** | **Unidad de Medida** | **Esperado** | **25%** | **25%** | **25%** | **25%** | **100** |
| Apoyos a la Poblacion | AP = TA / TAE | Apoyos | TA | Total de Apoyos | **Real** | **25%** | **25%** | **25%** | **25%** | **100** |
| | | | TAE | Total de Apoyos Entregados | | | | | | |
| ***COMPONENTE 5*** | | | Unidad Ejecutora | Otras Unidades Involucradas | **Avance Financiero** | **Primer Trimestre** | **Segundo Trimestre** | **Tercer Trimestre** | **Cuarto Trimestre** | **Tot** |
| COORDINACION DE GIRAS | | | | | **Presupuestado** | $ 509,675.43 | $ 509,675.43 | $ 509,675.43 | $ 509,675.43 | $ 2.03 |
| | | | | | **Ejercido** | $ 33.80 | $ - | $ - | $ 14,013.67 | $ 1 |
| **INDICADORES Y METAS ASOCIADOS CON EL PROPOSITO (Impacto, Eficiencia y Eficacia)** | | | | | **Avance del Indicador** | **Primer Trimestre** | **Segundo Trimestre** | **Tercer Trimestre** | **Cuarto Trimestre** | **TOT.** |
| **Indicador** | **Formula de Calculo** | **Unidad de** | **Variables** | **Unidad de Medida** | **Esperado** | **25%** | **25%** | **25%** | **25%** | **100** |
| Giras Realizadas | CG = GP / GR | Giras | GP | Giras Planeadas | **Real** | **25%** | **25%** | **25%** | **25%** | **100** |
| | | | GR | Giras Realizadas | | | | | | |

| | | |
|---|---|---|
| **RESPONSABLE DEL PROGRAMA O PROYECTO** | **NOMBRE:** | CP. DAVID RUIZ MEJIA |
| | **CARGO:** | PRESIDENTE MUNICIPAL DE SAN PEDRO, COAHUILA |
| | **DEPARTAMENTO:** | PRESIDENCIA |

RELACION DE LA DISTRIBUCION DE LOS COSTOS DEL SUB-PROGRAMA POR DEPENDENCIAS INVOLUCRADAS

| DEPENDENCIA | 1000 | 2000 | 3000 | 4000 | 5000 | 6000 | 7000 | 8000 | 9000 | TOTAL |
|---|---|---|---|---|---|---|---|---|---|---|

| | | | | | | | | | | |
|---|---|---|---|---|---|---|---|---|---|---|
| PRESIDENCIA | $ 214,630.00 | $ - | $ 158,259.70 | $ - | $ - | $ - | $ - | $ - | $ - | $ 372, |
| SECRETARIA PARTICULAR | $ 362,614.89 | $ 295,585.45 | $ 777,550.49 | $ 85,246.00 | $ - | $ - | $ - | $ - | $ - | $ 1,520, |
| COMUNICACIÓN SOCIAL | $ 266,580.26 | $ 47,288.14 | $ 445,402.68 | $ - | $ - | $ - | $ - | $ - | $ - | $ 759, |
| ATENCION A LA CIUDADANIA | $ 44,385.60 | $ - | $ - | $ - | $ - | $ - | $ - | $ - | $ - | $ 44, |
| COORDINACION DE GIRAS | $ - | $ 521.00 | $ 6,057.17 | $ 7,435.50 | $ - | $ - | $ - | $ - | $ - | $ 14, |
| TOTAL | $ 888,210.75 | $ 343,394.59 | $ 1,387,270.04 | $ 92,681.50 | $ - | $ - | $ - | $ - | $ - | $ 2,711, |

# AYUNTAMIENTO DE SAN PEDRO COAHUILA
## PROGRAMA OPERATIVO ANUAL

| | | | | | |
|---|---|---|---|---|---|
| **AREA:** | CUERPO EDILICIO | | **UNIDAD RESPONSABLE:** | PRESIDENCIA | |
| **AÑO:** | 2022 | **FECHA DE INICIO :** | 01/01/2022 | **FECHA DE TERMINO :** | 31/12/2022 |
| **EJE:** | CALIDAD DE VIDA | | | | |
| **NOMBRE DEL PROGRAMA:** | CUERPO EDILICIO | | | | |

| | | | | | | | | | |
|---|---|---|---|---|---|---|---|---|---|
| **PRESUPUESTO SOLICITADO:** | $ 11,193,942.91 | **ORIGEN DE LOS RECURSOS:** | | | | | | | |
| | | **MUNICIPAL %:** | 100% | **ESTATAL %:** | | **FEDERAL %:** | | **OTRO %:** | |

**FIN Y PROPOSITO**

| | |
|---|---|
| **FIN (Objetivo General):** | Atencion a la Ciudadanida para Preveer y atender sus requerimientos<br>*Objetivo al cual se pretende contribuir con el subprograma. Se contruye a partir del objetivo estrategico en el PMD* |
| **PROPOSITO:** | Municipio con Necesidades atendidas y Solventadas<br>*Redaccion recomendada: Sujeto (población o area de enfoque) verbo presente, Complemento (Resultado Logrado)* |

**INDICADORES Y METAS ASOCIADOS CON EL PROPOSITO (Impacto, Eficiencia y Eficacia)**

| Indicador | Formula de Calculo | Unidad de Medida | Variables | Unidad de Medida | Avance del Indicador | Primer Trimestre | Segundo Trimestre | Tercer Trimestre | Cuarto Trimestre | TOT. |
|---|---|---|---|---|---|---|---|---|---|---|
| Requerimientos Ciudadanos | CA = RA / RC | Ciudadanos Atendidos | RCA | Requerimientos Ciudadanos Atendidos | Esperado | 25% | 25% | 25% | 25% | 100 |
| | | | RC | Requerimientos Ciudadanos | Real | 25% | 25% | 25% | 25% | 100 |

**RELACION DE COMPONENTES O PRODUCTOS GENERALES**

| *COMPONENTE 1* | Unidad Ejecutora | Otras Unidades Involucradas | Avance Financiero | Primer Trimestre | Segundo Trimestre | Tercer Trimestre | Cuarto Trimestre | Tot. |
|---|---|---|---|---|---|---|---|---|
| CUERPO EDILICIO | | | Presupuestado | $ 2,798,485.73 | $ 2,798,485.73 | $ 2,798,485.73 | $ 2,798,485.73 | $ 11,19 |
| | | | Ejercido | $ 2,372,238.02 | $ 2,292,773.43 | $ 2,354,922.86 | $ 3,411,564.98 | $ 10,43 |

**INDICADORES Y METAS ASOCIADOS CON EL PROPOSITO (Impacto, Eficiencia y Eficacia)**

| Indicador | Formula de Calculo | Unidad de | Variables | Unidad de Medida | Avance del Indicador | Primer Trimestre | Segundo Trimestre | Tercer Trimestre | Cuarto Trimestre | TOT. |
|---|---|---|---|---|---|---|---|---|---|---|
| Requerimientos Ciudadanos | CA = RA / RC | Ciudadanos Atendidos | RCA | Requerimientos Ciudadanos Atendidos | Esperado | 25% | 25% | 25% | 25% | 100 |
| | | | RC | Requerimientos Ciudadanos | Real | 25% | 25% | 25% | 25% | 100 |

| | | |
|---|---|---|
| **RESPONSABLE DEL PROGRAMA O PROYECTO** | **NOMBRE:** | YAMILETTE DIAZ JIMENEZ |
| | **CARGO:** | SECRETARIA PARTICULAR |
| | **DEPARTAMENTO:** | PRESIDENCIA |

**RELACION DE LA DISTRIBUCION DE LOS COSTOS DEL SUB-PROGRAMA POR DEPENDENCIAS INVOLUCRADAS**

| DEPENDENCIA | 1000 | 2000 | 3000 | 4000 | 5000 | 6000 | 7000 | 8000 | 9000 | TOTAL |
|---|---|---|---|---|---|---|---|---|---|---|
| CUERPO EDILICIO | $ 3,411,564.98 | $ - | $ - | | | | | | | $ 3,411, |
| | | | | | | | | | | $ |
| | | | | | | | | | | $ |

| | | | | | | | | | | |
|---|---|---|---|---|---|---|---|---|---|---|
| TOTAL | $ 3,411,564.98 | $ - | $ - | | $ - | | | | | $ 3,411, |

# R. AYUNTAMIENTO DE SAN PEDRO COAHUILA
## PROGRAMA OPERATIVO ANUAL

| | | | |
|---|---|---|---|
| **AREA:** | DESARROLLO INTEGRAL DE LA FAMILIA | **UNIDAD RESPONSABLE:** | PRESIDENCIA |
| **AÑO:** | 2022 | **FECHA DE INICIO :** 01/01/2022 | **FECHA DE TERMINO :** 31/12/2022 |
| **EJE:** | CALIDAD DE VIDA | | |
| **NOMBRE DEL PROGRAMA:** | DESARROLLO INTEGRAL DE LA FAMILIA | | |

| **PRESUPUESTO SOLICITADO:** | $ 14.045,909.83 | **ORIGEN DE LOS RECURSOS:** | | | | | | | |
|---|---|---|---|---|---|---|---|---|---|
| | | **MUNICIPAL %:** | 100% | **ESTATAL %:** | | **FEDERAL %:** | | **OTRO %:** | |

**FIN Y PROPOSITO**

| | |
|---|---|
| **FIN (Objetivo General):** | Contribuir al desarrollo Integral de una sociedad equitativa, sana e incluyente, con igualdad de oportunidades y acceso al ejercicio de todos sus derechos<br>*Objetivo al cual se pretende contribuir con el subprograma. Se construye a partir del objetivo estratégico en el PMD* |
| **PROPOSITO:** | Reducir las carencias sociales de la población vulnerable<br>*Redacción recomendada: Sujeto (población o área de enfoque) verbo presente, Complemento (Resultado Logrado)* |

**INDICADORES Y METAS ASOCIADOS CON EL PROPOSITO (Impacto, Eficiencia y Eficacia)**

| Indicador | Formula de Calculo | Unidad de Medida | Variables | Unidad de Medida | Avance del Indicador | Primer Trimestre | Segundo Trimestre | Tercer Trimestre | Cuarto Trimestre | TOTAL |
|---|---|---|---|---|---|---|---|---|---|---|
| POBLACION EN GENERAL | PA = RC/RP | PORCENTAJE | R.C. = Requerimientos Ciudadanos | REQ. CIUDADANOS | Esperado | 25% | 25% | 25% | 25% | 100% |
| | | | R.P. = Requerimientos Procesados | REQ. CIUDADANOS | Real | 25% | 25% | 25% | 25% | 100% |

**RELACION DE COMPONENTES O PRODUCTOS GENERALES**

| *COMPONENTE 1* | Unidad Ejecutora | Otras Unidades Involucradas | Avance Financiero | Primer Trimestre | Segundo Trimestre | Tercer Trimestre | Cuarto Trimestre | Total |
|---|---|---|---|---|---|---|---|---|
| DIF | | | Presupuestado | $ 433,196.62 | $ 433,196.62 | $ 433,196.62 | $ 433,196.37 | $ 1,732,786.2 |
| | | | Ejercido | $ 1,250,645.72 | $ 2,374,667.84 | $ 2,039,997.77 | $ 2,464,189.09 | $ 8,129,500.4 |

**INDICADORES Y METAS ASOCIADOS CON EL PROPOSITO (Impacto, Eficiencia y Eficacia)**

| Indicador | Formula de Calculo | Unidad de | Variables | Unidad de Medida | Avance del Indicador | Primer Trimestre | Segundo Trimestre | Tercer Trimestre | Cuarto Trimestre | TOTAL |
|---|---|---|---|---|---|---|---|---|---|---|
| Acciones Realizadas | AR = AE / AP | Acciones Realizadas | AE | Acciones Ejecutadas | Esperado | 25% | 25% | 25% | 25% | 100% |
| | | | AP | Acciones Propuestas | Real | 25% | 25% | 25% | 25% | 100% |

| *COMPONENTE 2* | Unidad Ejecutora | Otras Unidades Involucradas | Avance Financiero | Primer Trimestre | Segundo Trimestre | Tercer Trimestre | Cuarto Trimestre | Total |
|---|---|---|---|---|---|---|---|---|
| ATENCION A LA SALUD | | | Presupuestado | $ 478,650.96 | $ 478,650.96 | $ 478,650.96 | $ 478,650.96 | $ 1,914,603.8 |
| | | | Ejercido | $ - | $ - | $ - | $ 460.00 | $ 460.0 |

| INDICADORES Y METAS ASOCIADOS CON EL PROPOSITO (Impacto, Eficiencia y Eficacia) | | | | | Avance del Indicador | Primer Trimestre | Segundo Trimestre | Tercer Trimestre | Cuarto Trimestre | TOTAL |
|---|---|---|---|---|---|---|---|---|---|---|
| Indicador | Formula de Calculo | UN. MED. | Variables | Unidad de Medida | | | | | | |
| Acciones Realizadas | AR = AE / AP | Acciones Realizadas | AE | Acciones Ejecutadas | Esperado | 25% | 25% | 25% | 25% | 100% |
| | | | AP | Acciones Propuestas | Real | 25% | 25% | 25% | 25% | 100% |
| *COMPONENTE 3* | | | Unidad Ejecutora | Otras Unidades Involucradas | Avance Financiero | Primer Trimestre | Segundo Trimestre | Tercer Trimestre | Cuarto Trimestre | Total |
| DIRECCION ADMINISTRATIVA | | | | | Presupuestado | $ 775,972.84 | $ 775,972.84 | $ 775,972.84 | $ 775,972.84 | $ 3,103,891.3 |
| | | | | | Ejercido | $ 3,651.51 | $ 10,939.79 | $ 6,888.65 | $ 5,714.14 | $ 27,194.0 |

| INDICADORES Y METAS ASOCIADOS CON EL PROPOSITO (Impacto, Eficiencia y Eficacia) | | | | | Avance del Indicador | Primer Trimestre | Segundo Trimestre | Tercer Trimestre | Cuarto Trimestre | TOTAL |
|---|---|---|---|---|---|---|---|---|---|---|
| Indicador | Formula de Calculo | Unidad de | Variables | Unidad de Medida | | | | | | |
| Manejo de Recursos | MR = AE / AP | Acciones Realizadas | AE | Acciones Ejecutadas | Esperado | 25% | 25% | 25% | 25% | 100% |
| | | | AP | Acciones Propuestas | Real | 25% | 25% | 25% | 25% | 100% |
| *COMPONENTE 4* | | | Unidad Ejecutora | Otras Unidades Involucradas | Avance Financiero | Primer Trimestre | Segundo Trimestre | Tercer Trimestre | Cuarto Trimestre | Total |
| ATENCION FAMILIAR PRONIF | | | | | Presupuestado | $ 291,593.11 | $ 291,593.11 | $ 291,593.11 | $ 291,593.11 | $ 1,166,372.4 |
| | | | | | Ejercido | $ 203,495.07 | $ 213,332.72 | $ 213,560.20 | $ 302,044.03 | $ 932,432.0 |

| INDICADORES Y METAS ASOCIADOS CON EL PROPOSITO (Impacto, Eficiencia y Eficacia) | | | | | Avance del Indicador | Primer Trimestre | Segundo Trimestre | Tercer Trimestre | Cuarto Trimestre | TOTAL |
|---|---|---|---|---|---|---|---|---|---|---|
| Indicador | Formula de Calculo | Unidad de | Variables | Unidad de Medida | | | | | | |
| Procuración de Casos | PC = CA / CR | Procuración | CA | Casos Atendidos | Esperado | 25% | 25% | 25% | 25% | 100% |
| | | | CR | Casos Registrados | Real | 25% | 25% | 25% | 25% | 100% |
| *COMPONENTE 5* | | | Unidad Ejecutora | Otras Unidades Involucradas | Avance Financiero | Primer Trimestre | Segundo Trimestre | Tercer Trimestre | Cuarto Trimestre | Total |
| ATENCION CIUDADANA | | | | | Presupuestado | $ 226,194.89 | $ 226,194.89 | $ 226,194.89 | $ 226,194.89 | $ 904,779.5 |
| | | | | | Ejercido | $ 8,913.04 | $ - | $ - | $ - | $ 8,913.0 |

| INDICADORES Y METAS ASOCIADOS CON EL PROPOSITO (Impacto, Eficiencia y Eficacia) | | | | | Avance del Indicador | Primer Trimestre | Segundo Trimestre | Tercer Trimestre | Cuarto Trimestre | TOTAL |
|---|---|---|---|---|---|---|---|---|---|---|
| Indicador | Formula de Calculo | Unidad de | Variables | Unidad de Medida | | | | | | |
| Atenciones | A = CA / CR | Atenciones Realizadas | CA | Casos Atendidos | Esperado | 25% | 25% | 25% | 25% | 100% |
| | | | CR | Casos Registrados | Real | 25% | 25% | 25% | 25% | 100% |
| *COMPONENTE 6* | | | Unidad Ejecutora | Otras Unidades Involucradas | Avance Financiero | Primer Trimestre | Segundo Trimestre | Tercer Trimestre | Cuarto Trimestre | Total |
| CASA DEL ANCIANO | | | | | Presupuestado | $ 654,568.62 | $ 654,568.62 | $ 654,568.62 | $ 654,568.62 | $ 2,618,274.4 |
| | | | | | Ejercido | $ 484,234.90 | $ 566,866.95 | $ 587,768.08 | $ 746,464.79 | $ 2,385,334.7 |

| INDICADORES Y METAS ASOCIADOS CON EL PROPOSITO (Impacto, Eficiencia y Eficacia) | | | | | Avance del Indicador | Primer Trimestre | Segundo Trimestre | Tercer Trimestre | Cuarto Trimestre | TOTAL |
|---|---|---|---|---|---|---|---|---|---|---|
| Indicador | Formula de Calculo | Unidad de | Variables | Unidad de Medida | | | | | | |
| Atención a Adultos Mayores | AAM = CA / CR | Adultos Mayores Atendidos | CA | Casos Atendidos | Esperado | 25% | 25% | 25% | 25% | 100% |
| | | | CR | Casos Registrados | Real | 25% | 25% | 25% | 25% | 100% |

| *COMPONENTE 7* | Unidad Ejecutora | Otras Unidades Involucradas |
|---|---|---|
| ESTANCIA INFANTIL | | |

| Avance Financiero | Primer Trimestre | Segundo Trimestre | Tercer Trimestre | Cuarto Trimestre | Total |
|---|---|---|---|---|---|
| Presupuestado | $ 651,300.50 | $ 651,300.50 | $ 651,300.50 | $ 651,300.50 | $ 2,605,202.0 |
| Ejercido | $ 502,299.54 | $ 468,384.86 | $ 459,042.64 | $ 632,466.25 | $ 2,062,193.2 |

**INDICADORES Y METAS ASOCIADOS CON EL PROPOSITO (Impacto, Eficiencia y Eficacia)**

| Indicador | Formula de Calculo | Unidad de | Variables | Unidad de Medida | Avance del Indicador | Primer Trimestre | Segundo Trimestre | Tercer Trimestre | Cuarto Trimestre | TOTAL |
|---|---|---|---|---|---|---|---|---|---|---|
| Atención de Niños | AN = NA / NR | Atenciones Realizadas | NA | Niños Atendidos | Esperado | 25% | 25% | 25% | 25% | 100% |
| | | | NR | Niños Registrados | Real | 25% | 25% | 25% | 25% | 100% |

| RESPONSABLE DEL PROGRAMA O PROYECTO | | |
|---|---|---|
| | NOMBRE: | MARIA GUADALUPE FLORES PADILLA |
| | CARGO: | DIRECTORA DE DESARROLLO INTEGRAL DE LA FAMILIA |
| | DEPARTAMENTO: | DIF |

RELACION DE LA DISTRIBUCION DE LOS COSTOS DEL SUB-PROGRAMA POR DEPENDENCIAS INVOLUCRADAS

| DEPENDENCIA | 1000 | 2000 | 3000 | 4000 | 5000 | 6000 | 7000 | 8000 | 9000 | TOTAL |
|---|---|---|---|---|---|---|---|---|---|---|
| DIF | $ 1,294,247.37 | $ 167,238.57 | $ 312,798.15 | $ 689,905.00 | $ - | $ - | $ - | $ - | $ - | $ 2,464,189.09 |
| ATENCION A LA SALUD | $ - | $ - | $ 460.00 | $ - | $ - | $ - | $ - | $ - | $ - | $ 460.00 |
| DIRECCION ADMINISTRATIVA | $ - | $ 5,714.14 | $ - | $ - | $ - | $ - | $ - | $ - | $ - | $ 5,714.14 |
| ATENCION FAMILIAR PRONIF | $ 302,044.03 | $ - | $ - | $ - | $ - | $ - | $ - | $ - | $ - | $ 302,044.03 |
| ATENCION CIUDADANA | $ - | $ - | $ - | $ - | $ - | $ - | $ - | $ - | $ - | $ - |
| CASA DEL ANCIANO | $ 654,888.60 | $ 85,380.37 | $ 6,195.82 | $ - | $ - | $ - | $ - | $ - | $ - | $ 746,464.79 |
| ESTANCIA INFANTIL | $ 632,466.25 | $ - | $ - | $ - | $ - | $ - | $ - | $ - | $ - | $ 632,466.25 |
| TOTAL | $ 2,883,646.25 | $ 258,333.08 | $ 319,453.97 | | $ - | | | | | $ 3,461,433.30 |

# R. AYUNTAMIENTO DE SAN PEDRO COAHUILA
## PROGRAMA OPERATIVO ANUAL

| | | | | | |
|---|---|---|---|---|---|
| **AREA:** | CONTRALORIA MUNICIPAL | | **UNIDAD RESPONSABLE:** | CONTRALORIA | |
| **AÑO:** | 2022 | **FECHA DE INICIO :** | 01/01/2022 | **FECHA DE TERMINO :** | 31/12/2022 |
| **EJE:** | GOBIERNO EFICAZ Y EFICIENTE | | | | |
| **NOMBRE DEL PROGRAMA:** | CONTRALORIA | | | | |

| | | | | | | | | | |
|---|---|---|---|---|---|---|---|---|---|
| **PRESUPUESTO SOLICITADO:** | $ 1,608,807.19 | **ORIGEN DE LOS RECURSOS:** | | | | | | | |
| | | **MUNICIPAL %:** | 100% | **ESTATAL %:** | | **FEDERAL %:** | | **OTRO %:** | |

**FIN Y PROPOSITO**

| | |
|---|---|
| **FIN (Objetivo General):** | Atender Requerimientos y darle seguimiento a los resultados de las auditorias Estatales, Federales, Externas e Internas que se llever cabo.<br>*Objetivo al cual se pretende contribuir con el subprograma. Se construye a partir del objetivo estratégico en el PMD* |
| **PROPOSITO:** | Fiscalización de las recursos los cuales llegan al municipio así como la revisión de cada una de las instancias municipales<br>*Redacción recomendado: Sujeto (población o área de enfoque) verbo presente, Complemento (Resultado Logrado)* |

**INDICADORES Y METAS ASOCIADOS CON EL PROPOSITO (Impacto, Eficiencia y Eficacia)**

| Indicador | Formula de Calculo | Unidad de Medida | Variables | Unidad de Medida | Avance del Indicador | Primer Trimestre | Segundo Trimestre | Tercer Trimestre | Cuarto Trimestre | TO |
|---|---|---|---|---|---|---|---|---|---|---|
| Fiscalización Municipal | FM = AF / AFP | Fiscalizaciones | AF | Actividades Fiscalizadas | Esperado | 25% | 25% | 25% | 25% | 10 |
| | | | AFP | Actividades Fiscalizadas Planeadas | Real | 25% | 25% | 25% | 25% | 10 |

**RELACION DE COMPONENTES O PRODUCTOS GENERALES**

| *COMPONENTE 1* | | | Avance Financiero | Primer Trimestre | Segundo Trimestre | Tercer Trimestre | Cuarto Trimestre | To |
|---|---|---|---|---|---|---|---|---|
| CONTRALORIA MUNICIPAL | Unidad Ejecutora | Otras Unidades Involucradas | Presupuestado | $ 386,930.72 | $ 386,930.72 | $ 386,930.72 | $ 386,930.72 | $ 1,5 |
| | | | Ejercido | $ 257,955.23 | $ 297,401.91 | $ 310,801.54 | $ 415,033.11 | $ 1,2 |

**INDICADORES Y METAS ASOCIADOS CON EL PROPOSITO (Impacto, Eficiencia y Eficacia)**

| Indicador | Formula de Calculo | Unidad de | Variables | Unidad de Medida | Avance del Indicador | Primer Trimestre | Segundo Trimestre | Tercer Trimestre | Cuarto Trimestre | TO |
|---|---|---|---|---|---|---|---|---|---|---|
| Fiscalización Municipal | FM = AF / AFP | Fiscalizaciones | AF | Actividades Fiscalizadas | Esperado | 25% | 25% | 25% | 25% | 10 |
| | | | AFP | Actividades Fiscalizadas Planeadas | Real | 25% | 25% | 25% | 25% | 10 |

| *COMPONENTE 2* | | | Avance Financiero | Primer Trimestre | Segundo Trimestre | Tercer Trimestre | Cuarto Trimestre | To |
|---|---|---|---|---|---|---|---|---|
| | Unidad Ejecutora | Otras Unidades | | | | | | |

| AUDITORIA | Unidad Ejecutora | Involucradas | | | | | | | |
|---|---|---|---|---|---|---|---|---|---|
| | | | Presupuestado | $ 15,271.08 | $ 15,271.08 | $ 15,271.08 | $ 15,271.08 | $ |
| | | | Ejercido | $ 2,320.00 | $ 4,640.00 | $ 13,179.52 | $ 20,484.08 | $ |

**INDICADORES Y METAS ASOCIADOS CON EL PROPOSITO (Impacto, Eficiencia y Eficacia)**

| Indicador | Formula de Calculo | Unidad de | Variables | Unidad de Medida | Avance del Indicador | Primer Trimestre | Segundo Trimestre | Tercer Trimestre | Cuarto Trimestre | TO |
|---|---|---|---|---|---|---|---|---|---|---|
| Auditorias | AM = AF / AFP | Auditorias Realizadas | AR | Auditorias Realizadas | Esperado | 25% | 25% | 25% | 25% | 10 |
| | | | AP | Auditorias Planeadas | Real | 25% | 25% | 25% | 25% | 10 |

| RESPONSABLE DEL PROGRAMA O PROYECTO | | |
|---|---|---|
| | NOMBRE: | LIC. PEDRO PABLO GAMEZ HERRERA |
| | CARGO: | CONTRALOR MUNICIPAL |
| | DEPARTAMENTO: | CONTRALORIA |

RELACION DE LA DISTRIBUCION DE LOS COSTOS DEL SUB-PROGRAMA POR DEPENDENCIAS INVOLUCRADAS

| COMPONENTES | 1000 | 2000 | 3000 | 4000 | 5000 | 6000 | 7000 | 8000 | 9000 | TOTAL |
|---|---|---|---|---|---|---|---|---|---|---|
| CONTRALORIA | $ 373,419.44 | $ 38,436.67 | $ 3,177.00 | $ - | $ - | $ - | $ - | $ - | $ - | $ 41 |
| AUDITORIA | $ - | $ 9,983.60 | $ 10,500.48 | $ - | $ - | $ - | $ - | $ - | $ - | $ 2 |
| | | | | | | | | | | $ |
| TOTAL | $ 373,419.44 | $ 48,420.27 | $ 13,677.48 | | $ - | | | | | $ 43 |

# R. AYUNTAMIENTO DE SAN PEDRO COAHUILA
## PROGRAMA OPERATIVO ANUAL

| | | | |
|---|---|---|---|
| **AREA:** | TESORERIA | **UNIDAD RESPONSABLE:** | PRESIDENCIA |
| **AÑO:** | 2022 | **FECHA DE INICIO :** 01/01/2022 | **FECHA DE TERMINO :** 31/12/2022 |
| **EJE:** | GOBIERNO EFICAZ Y EFICIENTE | | |
| **NOMBRE DEL PROGRAMA:** | TESORERIA | | |
| **PRESUPUESTO SOLICITADO:** | $ 67,391,127.04 | **ORIGEN DE LOS RECURSOS:** | |

| MUNICIPAL %: | 100% | ESTATAL %: | | FEDERAL %: | | OTRO %: | |
|---|---|---|---|---|---|---|---|

**FIN Y PROPOSITO**

| | |
|---|---|
| **FIN (Objetivo General):** | Buscar Instituciones eficientes e inclusivas que rindan cuentas, garantizando en todo momento la adopción de decisiones participativas representativas que respondan a las necesidades de los ciudadanos del municipio<br>*Objetivo al cual se pretende contribuir con el subprograma. Se construye a partir del objetivo estratégico en el PMD* |
| **PROPOSITO:** | Reducir las carencias sociales de la población vulnerable El correcto Registro, organización y ejecución de los pagos efectuados y dar seguimiento y transparencia al ejercicio presupuestal<br>*Redacción recomendada: Sujeto (población o área de enfoque) verbo presente, Complemento (Resultado Logrado)* |

**INDICADORES Y METAS ASOCIADOS CON EL PROPOSITO (Impacto, Eficiencia y Eficacia)**

| Indicador | Formula de Calculo | Unidad de Medida | Variables | Unidad de Medida | Avance del Indicador | Primer Trimestre | Segundo Trimestre | Tercer Trimestre | Cuarto Trimestre | TOT |
|---|---|---|---|---|---|---|---|---|---|---|
| Eficiencia de los Recursos | RE/(RP+RF) | Recurso Ejercido | RE | Recurso Ejercido | Esperado | 25% | 25% | 25% | 25% | 100 |
| | | | RP | Recurso Propio | Real | 25% | 25% | 25% | 25% | 100 |

RELACION DE COMPONENTES O PRODUCTOS GENERALES

| *COMPONENTE 1* | | | Avance Financiero | Primer Trimestre | Segundo Trimestre | Tercer Trimestre | Cuarto Trimestre | Tot |
|---|---|---|---|---|---|---|---|---|
| FINANZAS Y ADMINISTRACION | Unidad Ejecutora | Otras Unidades Involucradas | Presupuestado | $ 7,344,497.95 | $ 7,344,497.95 | $ 7,344,497.95 | $ 7,344,497.95 | $ 29.37 |
| | | | Ejercido | $ 4,475,874.39 | $ 5,688,733.26 | $ 5,229,697.73 | $ 5,539,222.94 | $ 20.93 |

**INDICADORES Y METAS ASOCIADOS CON EL PROPOSITO (Impacto, Eficiencia y Eficacia)**

| Indicador | Formula de Calculo | Unidad de | Variables | Unidad de Medida | Avance del Indicador | Primer Trimestre | Segundo Trimestre | Tercer Trimestre | Cuarto Trimestre | TOT |
|---|---|---|---|---|---|---|---|---|---|---|
| Eficiencia de los Recursos | RE/(RP+RF) | Recurso Ejercido | RE | Recurso Ejercido | Esperado | 25% | 25% | 25% | 25% | 100 |
| | | | RP | Recurso Propio | Real | 25% | 25% | 25% | 25% | 100 |

| *COMPONENTE 2* | | | Avance Financiero | Primer Trimestre | Segundo Trimestre | Tercer Trimestre | Cuarto Trimestre | Tot |
|---|---|---|---|---|---|---|---|---|
| INGRESOS | Unidad Ejecutora | Otras Unidades Involucradas | Presupuestado | $ 2,585,698.65 | $ 2,585,698.65 | $ 2,585,698.65 | $ 2,585,698.65 | $ 10.34 |
| | | | Ejercido | $ 2,203,786.64 | $ 1,598,513.40 | $ 2,022,627.68 | $ 2,401,137.09 | $ 8.22 |

| INDICADORES Y METAS ASOCIADOS CON EL PROPOSITO (Impacto, Eficiencia y Eficacia) | | | | | Avance del Indicador | Primer Trimestre | Segundo Trimestre | Tercer Trimestre | Cuarto Trimestre | TOT. |
|---|---|---|---|---|---|---|---|---|---|---|
| Indicador | Formula de Calculo | UN. MED. | Variables | Unidad de Medida | | | | | | |
| Prediales y Otras Contribuciones | (PP2021/PP2022)*100 | Contribuciones Pagadas | CP 2021 | Contribuciones Pagadas en 2021 | Esperado | 25% | 25% | 25% | 25% | 100 |
| | | | CP 2022 | Contribuciones Pagadas en 2022 | Real | 25% | 25% | 25% | 25% | 100 |
| ***COMPONENTE 3*** | | | Unidad Ejecutora | Otras Unidades Involucradas | Avance Financiero | Primer Trimestre | Segundo Trimestre | Tercer Trimestre | Cuarto Trimestre | Tot |
| SERVICIOS ADMINISTRATIVOS | | | | | Presupuestado | $ 2,133,386.70 | $ 2,133,386.70 | $ 2,133,386.70 | $ 2,133,386.70 | $ 8.53 |
| | | | | | Ejercido | $ 1,127,915.95 | $ 1,486,325.28 | $ 1,369,444.83 | $ 1,480,681.56 | $ 5.46 |
| **INDICADORES Y METAS ASOCIADOS CON EL PROPOSITO (Impacto, Eficiencia y Eficacia)** | | | | | **Avance del Indicador** | **Primer Trimestre** | **Segundo Trimestre** | **Tercer Trimestre** | **Cuarto Trimestre** | **TOT.** |
| **Indicador** | **Formula de Calculo** | **Unidad de** | **Variables** | **Unidad de Medida** | | | | | | |
| Incidencias Trabajadores del Municipio | OG = IP / IE | Optimización de Gestión | IP | Incidencias Planeadas | Esperado | 25% | 25% | 25% | 25% | 100 |
| | | | IE | Incidencias Ejecutadas | Real | 25% | 25% | 25% | 25% | 100 |
| ***COMPONENTE 4*** | | | Unidad Ejecutora | Otras Unidades Involucradas | Avance Financiero | Primer Trimestre | Segundo Trimestre | Tercer Trimestre | Cuarto Trimestre | Tot |
| EGRESOS | | | | | Presupuestado | $ 826,940.94 | $ 826,940.94 | $ 826,940.94 | $ 826,940.94 | $ 3.30 |
| | | | | | Ejercido | $ 193,901.21 | $ 128,720.04 | $ 138,947.32 | $ 174,742.00 | $ 63 |
| **INDICADORES Y METAS ASOCIADOS CON EL PROPOSITO (Impacto, Eficiencia y Eficacia)** | | | | | **Avance del Indicador** | **Primer Trimestre** | **Segundo Trimestre** | **Tercer Trimestre** | **Cuarto Trimestre** | **TOT.** |
| **Indicador** | **Formula de Calculo** | **Unidad de** | **Variables** | **Unidad de Medida** | | | | | | |
| Control Presupuestal | RE/(RP+RF) | Recurso Ejercido | RE | Recurso Ejercido | Esperado | 25% | 25% | 25% | 25% | 100 |
| | | | RP | Recurso Propio | Real | 25% | 25% | 25% | 25% | 100 |
| ***COMPONENTE 5*** | | | Unidad Ejecutora | Otras Unidades Involucradas | Avance Financiero | Primer Trimestre | Segundo Trimestre | Tercer Trimestre | Cuarto Trimestre | Tot |
| CONTABILIDAD GENERAL | | | | | Presupuestado | $ 497,801.93 | $ 497,801.93 | $ 497,801.93 | $ 497,801.93 | $ 1,99 |
| | | | | | Ejercido | $ 269,042.79 | $ 297,908.93 | $ 330,548.24 | $ 436,694.10 | $ 1.33 |
| **INDICADORES Y METAS ASOCIADOS CON EL PROPOSITO (Impacto, Eficiencia y Eficacia)** | | | | | **Avance del Indicador** | **Primer Trimestre** | **Segundo Trimestre** | **Tercer Trimestre** | **Cuarto Trimestre** | **TOT.** |
| **Indicador** | **Formula de Calculo** | **Unidad de** | **Variables** | **Unidad de Medida** | | | | | | |
| Contabilidad | RE/(RP+RF) | Recurso Ejercido | RE | Recurso Ejercido | Esperado | 25% | 25% | 25% | 25% | 100 |
| | | | RP | Recurso Propio | Real | 25% | 25% | 25% | 25% | 100 |
| ***COMPONENTE 6*** | | | Unidad Ejecutora | Otras Unidades Involucradas | Avance Financiero | Primer Trimestre | Segundo Trimestre | Tercer Trimestre | Cuarto Trimestre | Tot |
| SISTEMAS | | | | | Presupuestado | $ 500,772.95 | $ 500,772.95 | $ 500,772.95 | $ 500,772.95 | $ 2.00 |
| | | | | | Ejercido | $ 68,857.76 | $ 74,083.18 | $ 70,263.25 | $ 106,425.58 | $ 31 |
| **INDICADORES Y METAS ASOCIADOS CON EL PROPOSITO (Impacto, Eficiencia y Eficacia)** | | | | | **Avance del Indicador** | **Primer Trimestre** | **Segundo Trimestre** | **Tercer Trimestre** | **Cuarto Trimestre** | **TOT.** |
| **Indicador** | **Formula de Calculo** | **Unidad de** | **Variables** | **Unidad de Medida** | | | | | | |
| Infraestructura Digital | ID/(EA+ER) | Equipos Atendidos | EA | Equipos Actualizados | Esperado | 25% | 25% | 25% | 25% | 100 |
| | | | ER | Equipos Requeridos | Real | 25% | 25% | 25% | 25% | 100 |

| *COMPONENTE 7* | Unidad Ejecutora | Otras Unidades Involucradas | Avance Financiero | Primer Trimestre | Segundo Trimestre | Tercer Trimestre | Cuarto Trimestre | Tot |
|---|---|---|---|---|---|---|---|---|
| PENSIONADOS Y JUBILADOS | | | Presupuestado | $ 2,958,682.65 | $ 2,958,682.65 | $ 2,958,682.65 | $ 2,958,682.65 | $ 11,83 |
| | | | Ejercido | $ 4,346,377.70 | $ 4,777,899.35 | $ 4,660,316.95 | $ 6,651,460.05 | $ 20,43 |

| INDICADORES Y METAS ASOCIADOS CON EL PROPOSITO (Impacto, Eficiencia y Eficacia) | | | | | Avance del Indicador | Primer Trimestre | Segundo Trimestre | Tercer Trimestre | Cuarto Trimestre | TOT. |
|---|---|---|---|---|---|---|---|---|---|---|
| Indicador | Formula de Calculo | Unidad de | Variables | Unidad de Medida | | | | | | |
| Personal Pensionado y Jubilado | APPJ =(PPJA / PPJR) | Personal Pensionado y Jubilado Atendido | PPJA | Personal Pensionado y Jubilado Atendido | Esperado | 25% | 25% | 25% | 25% | 100 |
| | | | PPJR | Personal Pensionado y Jubilado Requerido | Real | 25% | 25% | 25% | 25% | 100 |

| RESPONSABLE DEL PROGRAMA O PROYECTO | | |
|---|---|---|
| | NOMBRE: | CP. CESAR FABIAN PINEDA SERNA |
| | CARGO: | DIRECTOR DE FINANZAS Y ADMINISTRACION |
| | DEPARTAMENTO: | TESORERIA |

RELACION DE LA DISTRIBUCION DE LOS COSTOS DEL SUB-PROGRAMA POR DEPENDENCIAS INVOLUCRADAS

| DEPENDENCIA | 1000 | 2000 | 3000 | 4000 | 5000 | 6000 | 7000 | 8000 | 9000 | TOTAL |
|---|---|---|---|---|---|---|---|---|---|---|
| FINANZAS Y ADMINISTRACION | $ 2,934,041.39 | $ 90,243.28 | $ 1,073,764.21 | $ 1,104.00 | $ 27,569.60 | $ - | $ - | $ - | $ 1,412,500.46 | $ 5,539, |
| INGRESOS | $ 1,701,753.44 | $ 103,782.99 | $ 54,224.40 | $ 541,376.26 | $ - | $ - | $ - | $ - | $ - | $ 2,401, |
| SERVICIOS ADMINISTRATIVOS | $ 1,177,312.80 | $ 111,954.28 | $ 191,414.48 | $ - | $ - | $ - | $ - | $ - | $ - | $ 1,480, |
| EGRESOS | $ 174,742.00 | $ - | $ - | $ - | $ - | $ - | $ - | $ - | $ - | $ 174, |
| CONTABILIDAD GENERAL | $ 435,383.10 | $ - | $ 1,311.00 | $ - | $ - | $ - | $ - | $ - | $ - | $ 436, |
| SISTEMAS | $ 104,825.58 | $ - | $ - | $ - | $ 1,600.00 | $ - | $ - | $ - | $ - | $ 106, |
| PENSIONADOS Y JUBILADOS | $ 2,003,554.10 | $ - | $ - | $ 4,647,905.95 | $ - | $ - | $ - | $ - | $ - | $ 6,651, |
| TOTAL | $ 8,531,612.41 | $ 305,980.55 | $ 1,320,714.09 | $ 5,190,386.21 | $ 29,169.60 | $ - | $ - | $ - | $ 1,412,500.46 | $ 16,790, |

# AYUNTAMIENTO DE SAN PEDRO COAHUILA
## PROGRAMA OPERATIVO ANUAL

| | | | |
|---|---|---|---|
| **AREA:** | SECRETARIA DEL AYUNTAMIENTO | **UNIDAD RESPONSABLE:** | SECRETARIA DEL AYUNTAMIENTO |
| **AÑO:** | 2022 | **FECHA DE INICIO :** 01/01/2022 | **FECHA DE TERMINO :** 31/12/2022 |
| **EJE:** | GOBIERNO EFICAZ Y EFICIENTE | | |
| **NOMBRE DEL PROGRAMA:** | SECRETARIA DEL AYUNTAMIENTO | | |

| **PRESUPUESTO SOLICITADO:** | $ 10,265,163.39 | **ORIGEN DE LOS RECURSOS:** | | | | | | | |
|---|---|---|---|---|---|---|---|---|---|
| | | **MUNICIPAL %:** | 100% | **ESTATAL %:** | | **FEDERAL %:** | | **OTRO %:** | |

**FIN Y PROPOSITO**

| | |
|---|---|
| **FIN (Objetivo General):** | Dar certidumbre y legalidad a los requerimientos del municipio de san pedro<br>*Objetivo al cual se pretende contribuir con el subprograma. Se construye a partir del objetivo estratégico en el PMD* |
| **PROPOSITO:** | Atención a los requerimientos Jurídicos, sociales de las propuestas que requiera el Municipio y sus ciudadanos<br>*Redacción recomendada: Sujeto (población o área de enfoque) verbo presente, Complemento (Resultado Logrado)* |

**INDICADORES Y METAS ASOCIADOS CON EL PROPOSITO (Impacto, Eficiencia y Eficacia)**

| Indicador | Formula de Calculo | Unidad de Medida | Variables | Unidad de Medida | Avance del Indicador | Primer Trimestre | Segundo Trimestre | Tercer Trimestre | Cuarto Trimestre | TOTAL |
|---|---|---|---|---|---|---|---|---|---|---|
| Acciones Realizadas | AC = AR / AN | Acciones de Certidumbre | AR | Acciones Realizadas | Esperado | 25% | 25% | 25% | 25% | 100% |
| | | | AN | Acciones Necesitadas | Real | 25% | 25% | 25% | 25% | 100% |

RELACION DE COMPONENTES O PRODUCTOS GENERALES

| *COMPONENTE 1* | Unidad Ejecutora | Otras Unidades Involucradas | Avance Financiero | Primer Trimestre | Segundo Trimestre | Tercer Trimestre | Cuarto Trimestre | Total |
|---|---|---|---|---|---|---|---|---|
| SECRETARIA DEL AYUNTAMIENTO | | | Presupuestado | $ 935,092.34 | $ 935,092.34 | $ 935,092.34 | $ 935,092.34 | $ 3,740,369.37 |
| | | | Ejercido | $ 611,896.74 | $ 907,578.04 | $ 1,394,246.97 | $ 1,142,361.45 | $ 4,056,083.20 |

**INDICADORES Y METAS ASOCIADOS CON EL PROPOSITO (Impacto, Eficiencia y Eficacia)**

| Indicador | Formula de Calculo | Unidad de | Variables | Unidad de Medida | Avance del Indicador | Primer Trimestre | Segundo Trimestre | Tercer Trimestre | Cuarto Trimestre | TOTAL |
|---|---|---|---|---|---|---|---|---|---|---|
| Acciones Realizadas | AC = AR / AN | Acciones de Certidumbre | AR | Acciones Realizadas | Esperado | 25% | 25% | 25% | 25% | 100% |
| | | | AN | Acciones Necesitadas | Real | 25% | 25% | 25% | 25% | 100% |

| *COMPONENTE 2* | Unidad Ejecutora | Otras Unidades Involucradas | Avance Financiero | Primer Trimestre | Segundo Trimestre | Tercer Trimestre | Cuarto Trimestre | Total |
|---|---|---|---|---|---|---|---|---|
| BOMBEROS | | | Presupuestado | $ 460,989.25 | $ 460,989.25 | $ 460,989.25 | $ 460,989.25 | $ 1,843,957.00 |
| | | | Ejercido | $ 270,641.30 | $ 263,405.94 | $ 261,097.76 | $ 366,357.00 | $ 1,161,502.00 |

**INDICADORES Y METAS ASOCIADOS CON EL PROPOSITO (Impacto, Eficiencia y Eficacia)**

| Indicador | Formula de Calculo | UN. MED. | Variables | Unidad de Medida | Avance del Indicador | Primer Trimestre | Segundo Trimestre | Tercer Trimestre | Cuarto Trimestre | TOTAL |
|---|---|---|---|---|---|---|---|---|---|---|
| Atención a Siniestros | AS = AR / AN | Siniestros Atendidos | AR | Acciones Realizadas | Esperado | 25% | 25% | 25% | 25% | 100% |
| | | | AN | Acciones Necesitadas | Real | 25% | 25% | 25% | 25% | 100% |

| *COMPONENTE 3* | Unidad Ejecutora | Otras Unidades Involucradas | Avance Financiero | Primer Trimestre | Segundo Trimestre | Tercer Trimestre | Cuarto Trimestre | Total |
|---|---|---|---|---|---|---|---|---|
| PROTECCION CIVIL | | | Presupuestado | $ 460,984.00 | $ 460,984.00 | $ 460,984.00 | $ 460,984.00 | $ 1,843,936.00 |
| | | | Ejercido | $ 623,858.79 | $ 551,081.98 | $ 654,083.11 | $ 869,282.64 | $ 2,698,306.52 |

| INDICADORES Y METAS ASOCIADOS CON EL PF | | | (Impacto, Eficiencia y Eficacia) | | Avance del Indicador | mer Trimestre | Segundo Trimestre | Tercer Trimestre | Cuarto Trimestre | TOTAL |
|---|---|---|---|---|---|---|---|---|---|---|
| Indicador | Formula de Calculo | Unidad de | Variables | Unidad de Medida | | | | | | |
| Atención a Siniestros | AS = AR / AN | Siniestros Atendidos | AR | Acciones Realizadas | Esperado | 25% | 25% | 25% | 25% | 100% |
| | | | AN | Acciones Necesitadas | Real | 25% | 25% | 25% | 25% | 100% |
| *COMPONENTE 4* | | | Unidad Ejecutora | Otras Unidades Involucradas | Avance Financiero | Primer Trimestre | Segundo Trimestre | Tercer Trimestre | Cuarto Trimestre | Total |
| JUNTA DE RECLUTAMIENTO | | | | | Presupuestado | $ 189,385.94 | $ 189,385.94 | $ 189,385.94 | $ 189,385.94 | $ 757,543.74 |
| | | | | | Ejercido | $ 87,040.95 | $ 155,405.65 | $ 158,053.61 | $ 205,492.16 | $ 605,992.37 |
| INDICADORES Y METAS ASOCIADOS CON EL PROPOSITO (Impacto, Eficiencia y Eficacia) | | | | | Avance del Indicador | Primer Trimestre | Segundo Trimestre | Tercer Trimestre | Cuarto Trimestre | TOTAL |
| Indicador | Formula de Calculo | Unidad de | Variables | Unidad de Medida | | | | | | |
| Asignación de Media Cartilla | AMC = AR / AN | Medias Cartillas Asignadas | AR | Acciones Realizadas | Esperado | 25% | 25% | 25% | 25% | 100% |
| | | | AN | Acciones Necesitadas | Real | 25% | 25% | 25% | 25% | 100% |
| *COMPONENTE 5* | | | Unidad Ejecutora | Otras Unidades Involucradas | Avance Financiero | Primer Trimestre | Segundo Trimestre | Tercer Trimestre | Cuarto Trimestre | Total |
| JURIDICO | | | | | Presupuestado | $ 184,048.21 | $ 184,048.21 | $ 184,048.21 | $ 184,048.21 | $ 736,192.83 |
| | | | | | Ejercido | $ 223,735.83 | $ 240,385.38 | $ 264,832.24 | $ 358,055.90 | $ 1,087,010.35 |
| INDICADORES Y METAS ASOCIADOS CON EL PROPOSITO (Impacto, Eficiencia y Eficacia) | | | | | Avance del Indicador | Primer Trimestre | Segundo Trimestre | Tercer Trimestre | Cuarto Trimestre | TOTAL |
| Indicador | Formula de Calculo | Unidad de | Variables | Unidad de Medida | | | | | | |
| Acciones Realizadas | AC = AR / AN | Acciones de Certidumbre | AR | Acciones Realizadas | Esperado | 25% | 25% | 25% | 25% | 100% |
| | | | AN | Acciones Necesitadas | Real | 25% | 25% | 25% | 25% | 100% |
| *COMPONENTE 6* | | | Unidad Ejecutora | Otras Unidades Involucradas | Avance Financiero | Primer Trimestre | Segundo Trimestre | Tercer Trimestre | Cuarto Trimestre | Total |
| LOGISTICA | | | | | Presupuestado | $ 181,152.89 | $ 181,152.89 | $ 181,152.89 | $ 181,152.89 | $ 724,611.55 |
| | | | | | Ejercido | $ 90,513.38 | $ 99,221.42 | $ 120,807.29 | $ 471,102.28 | $ 781,644.37 |
| INDICADORES Y METAS ASOCIADOS CON EL PROPOSITO (Impacto, Eficiencia y Eficacia) | | | | | Avance del Indicador | Primer Trimestre | Segundo Trimestre | Tercer Trimestre | Cuarto Trimestre | TOTAL |
| Indicador | Formula de Calculo | Unidad de | Variables | Unidad de Medida | | | | | | |
| Realización de Logisticas | LR = AR / AN | Logísticas Realizadas | AR | Acciones Realizadas | Esperado | 25% | 25% | 25% | 25% | 100% |
| | | | AN | Acciones Necesitadas | Real | 25% | 25% | 25% | 25% | 100% |
| *COMPONENTE 7* | | | Unidad Ejecutora | Otras Unidades Involucradas | Avance Financiero | Primer Trimestre | Segundo Trimestre | Tercer Trimestre | Cuarto Trimestre | Total |
| ARCHIVO | | | | | Presupuestado | $ 154,638.23 | $ 154,638.23 | $ 154,638.23 | $ 154,638.23 | $ 618,552.90 |
| | | | | | Ejercido | $ 117,593.32 | $ 89,234.49 | $ 91,420.82 | $ 127,518.23 | $ 425,766.86 |
| INDICADORES Y METAS ASOCIADOS CON EL PROPOSITO (Impacto, Eficiencia y Eficacia) | | | | | Avance del Indicador | Primer Trimestre | Segundo Trimestre | Tercer Trimestre | Cuarto Trimestre | TOTAL |
| Indicador | Formula de Calculo | Unidad de | Variables | Unidad de Medida | | | | | | |
| Archivo de Documentos | AD = AR / AN | Documentos Archivados | AR | Archivos Realizados | Esperado | 25% | 25% | 25% | 25% | 100% |
| | | | AN | Archivos Necesitados | Real | 25% | 25% | 25% | 25% | 100% |

| RESPONSABLE DEL PROGRAMA O PROYECTO | | |
|---|---|---|
| | NOMBRE: | LIC. RAFAEL GARCIA RAMIREZ |
| | CARGO: | SECRETARIO DEL AYUNTAMIENTO |
| | DEPARTAMENTO: | SECRETARIA DEL AYUNTAMIENTO |

RELACION DE LA DISTRIBUCION DE LOS COSTOS DEL SUB-PROGRAMA POR DEPENDENCIAS INVOLUCRADAS

| DEPENDENCIA | 1000 | 2000 | 3000 | 4000 | 5000 | 6000 | 7000 | 8000 | 9000 | TOTAL |
|---|---|---|---|---|---|---|---|---|---|---|
| SECRETARIA DEL AYUNTAMIENTO | $ 771,087.01 | $ 81,128.31 | $ 287,642.64 | $ 2,503.49 | $ - | $ - | $ - | $ - | $ - | $ 1,142,361.45 |
| BOMBEROS | $ 362,785.61 | $ - | $ 3,571.39 | $ - | $ - | $ - | $ - | $ - | $ - | $ 366,357.00 |
| PROTECCION CIVIL | $ 456,478.70 | $ 373,567.09 | $ 39,236.85 | $ - | $ - | $ - | $ - | $ - | $ - | $ 869,282.64 |
| JUNTA DE RECLUTAMIENTO | $ 204,292.16 | $ - | $ 1,200.00 | $ - | $ - | $ - | $ - | $ - | $ - | $ 205,492.16 |
| JURIDICO | $ 290,445.49 | $ 50,486.11 | $ 17,125.30 | $ - | $ - | $ - | $ - | $ - | $ - | $ 358,056.90 |
| LOGISTICA | $ 178,974.67 | $ - | $ 2,127.61 | $ - | $ 290,000.00 | $ - | $ - | $ - | $ - | $ 471,102.28 |
| ARCHIVO | $ 127,518.23 | $ - | $ - | $ - | $ - | $ - | $ - | $ - | $ - | $ 127,518.23 |
| TOTAL | $ 2,391,581.87 | $ 505,181.51 | $ 350,903.79 | $ 2,503.49 | $ 290,000.00 | $ - | $ - | $ - | $ - | $ 3,540,170.66 |

# R. AYUNTAMIENTO DE SAN PEDRO COAHUILA
## PROGRAMA OPERATIVO ANUAL

| | | | |
|---|---|---|---|
| **AREA:** | SERVICIOS PUBLICOS | **UNIDAD RESPONSABLE:** | SERVICIOS PUBLICOS |
| **AÑO:** | 2022 | **FECHA DE INICIO :** 01/01/2022 | **FECHA DE TERMINO :** 31/12/2022 |
| **EJE:** | GOBIERNO EFICAZ Y EFICIENTE | | |
| **NOMBRE DEL PROGRAMA:** | SERVICIOS PUBLICOS | | |

| **PRESUPUESTO SOLICITADO:** | $ 39,775,093.08 | **ORIGEN DE LOS RECURSOS:** | | | | | | | |
|---|---|---|---|---|---|---|---|---|---|
| | | **MUNICIPAL %:** | 100% | **ESTATAL %:** | | **FEDERAL %:** | | **OTRO %:** | |

**FIN Y PROPOSITO**

| | |
|---|---|
| **FIN (Objetivo General):** | Eficientizar los servicios de Recolección de basura y embellecimiento de principales bulevares y así como ordenar y el manejo de los residuos de los hogares de municipio de San Pedro<br>*Objetivo al cual se pretende contribuir con el subprograma. Se construye a partir del objetivo estratégico en el PMD* |
| **PROPOSITO:** | Mantener un sampedro con los servicios públicos óptimos<br>*Redacción recomendada: Sujeto (población o área de enfoque) verbo presente, Complemento (Resultado Logrado)* |

**INDICADORES Y METAS ASOCIADOS CON EL PROPOSITO (Impacto, Eficiencia y Eficacia)**

| Indicador | Formula de Calculo | Unidad de Medida | Variables | Unidad de Medida | Avance del Indicador | Primer Trimestre | Segundo Trimestre | Tercer Trimestre | Cuarto Trimestre | TOT. |
|---|---|---|---|---|---|---|---|---|---|---|
| Actividades de Limpieza y embellecimiento | ALE = (AR/AP)*100 | Actividades de Limpieza y embellecimiento Realizadas | AR | Actividades Realizadas | Esperado | 25% | 25% | 25% | 25% | 100 |
| | | | AP | Actividades Planeadas | Real | 25% | 25% | 25% | 25% | 100 |

**RELACION DE COMPONENTES O PRODUCTOS GENERALES**

| *COMPONENTE 1* | | Avance Financiero | Primer Trimestre | Segundo Trimestre | Tercer Trimestre | Cuarto Trimestre | Tot |
|---|---|---|---|---|---|---|---|
| SERVICIOS PUBLICOS | Unidad Ejecutora / Otras Unidades Involucradas | Presupuestado | $ 7,489,013.86 | $ 7,489,013.86 | $ 7,489,013.86 | $ 7,489,013.86 | $ 29.95 |
| | | Ejercido | $ 7,790,796.15 | $ 11,607,069.76 | $ 12,974,138.28 | $ 13,907,469.86 | $ 46.27 |

**INDICADORES Y METAS ASOCIADOS CON EL PROPOSITO (Impacto, Eficiencia y Eficacia)**

| Indicador | Formula de Calculo | Unidad de | Variables | Unidad de Medida | Avance del Indicador | Primer Trimestre | Segundo Trimestre | Tercer Trimestre | Cuarto Trimestre | TOT. |
|---|---|---|---|---|---|---|---|---|---|---|
| Actividades de Limpieza y embellecimiento | ALE = (AR/AP)*100 | Actividades de Limpieza y embellecimiento Realizadas | AR | Actividades Realizadas | Esperado | 25% | 25% | 25% | 25% | 100 |
| | | | AP | Actividades Planeadas | Real | 25% | 25% | 25% | 25% | 100 |

| *COMPONENTE 2* | | Avance Financiero | Primer Trimestre | Segundo Trimestre | Tercer Trimestre | Cuarto Trimestre | Tot |
|---|---|---|---|---|---|---|---|
| | Unidad Ejecutora / Otras Unidades | | | | | | |

| | | | | | | | | | | |
|---|---|---|---|---|---|---|---|---|---|---|
| ALUMBRADO PUBLICO | | | Unidad Ejecutora | Involucradas | Presupuestado | $ 250,514.23 | $ 250,514.23 | $ 250,514.23 | $ 250,514.23 | $ 1.0 |
| | | | | | Ejercido | $ 273,581.17 | $ 273,823.64 | $ 334,691.59 | $ 284,587.35 | $ 1.1 |
| **INDICADORES Y METAS ASOCIADOS CON EL PROPOSITO (Impacto, Eficiencia y Eficacia)** | | | | | **Avance del Indicador** | **Primer Trimestre** | **Segundo Trimestre** | **Tercer Trimestre** | **Cuarto Trimestre** | **TOT** |
| **Indicador** | **Formula de Calculo** | **UN. MED.** | **Variables** | **Unidad de Medida** | | | | | | |
| Alumbrado | ALE = (AR/AP)*100 | Actividades de Alumbrado | AR | Actividades Realizadas | **Esperado** | **25%** | **25%** | **25%** | **25%** | **100** |
| | | | AP | Actividades Planeadas | **Real** | **25%** | **25%** | **25%** | **25%** | **100** |
| ***COMPONENTE 3*** | | | Unidad Ejecutora | Otras Unidades Involucradas | **Avance Financiero** | **Primer Trimestre** | **Segundo Trimestre** | **Tercer Trimestre** | **Cuarto Trimestre** | **Tot** |
| LIMPIEZA | | | | | **Presupuestado** | $ 1,658,930.85 | $ 1,658,930.85 | $ 1,658,930.85 | $ 1,658,930.85 | $ 6.6 |
| | | | | | **Ejercido** | $ 923,301.97 | $ 1,506,402.42 | $ 1,683,512.88 | $ 2,327,381.28 | $ 6.4 |
| **INDICADORES Y METAS ASOCIADOS CON EL PROPOSITO (Impacto, Eficiencia y Eficacia)** | | | | | **Avance del Indicador** | **Primer Trimestre** | **Segundo Trimestre** | **Tercer Trimestre** | **Cuarto Trimestre** | **TOT** |
| **Indicador** | **Formula de Calculo** | **Unidad de** | **Variables** | **Unidad de Medida** | | | | | | |
| Actividades de Limpieza y embellecimiento | ALE = (AR/AP)*100 | Actividades de Limpieza y embellecimiento Realizadas | AR | Actividades Realizadas | **Esperado** | **25%** | **25%** | **25%** | **25%** | **100** |
| | | | AP | Actividades Planeadas | **Real** | **25%** | **25%** | **25%** | **25%** | **100** |
| ***COMPONENTE 4*** | | | Unidad Ejecutora | Otras Unidades Involucradas | **Avance Financiero** | **Primer Trimestre** | **Segundo Trimestre** | **Tercer Trimestre** | **Cuarto Trimestre** | **Tot** |
| PARQUES Y JARDINEZ | | | | | **Presupuestado** | $ 273,584.13 | $ 273,584.13 | $ 273,584.13 | $ 273,584.13 | $ 1.0 |
| | | | | | **Ejercido** | $ 213,084.21 | $ 191,458.60 | $ 174,075.58 | $ 247,132.92 | $ 8 |
| **INDICADORES Y METAS ASOCIADOS CON EL PROPOSITO (Impacto, Eficiencia y Eficacia)** | | | | | **Avance del Indicador** | **Primer Trimestre** | **Segundo Trimestre** | **Tercer Trimestre** | **Cuarto Trimestre** | **TOT** |
| **Indicador** | **Formula de Calculo** | **Unidad de** | **Variables** | **Unidad de Medida** | | | | | | |
| Actividades de Limpieza y embellecimiento | ALE = (AR/AP)*100 | Actividades de Limpieza y embellecimiento Realizadas | AR | Actividades Realizadas | **Esperado** | **25%** | **25%** | **25%** | **25%** | **100** |
| | | | AP | Actividades Planeadas | **Real** | **25%** | **25%** | **25%** | **25%** | **100** |
| ***COMPONENTE 5*** | | | Unidad Ejecutora | Otras Unidades Involucradas | **Avance Financiero** | **Primer Trimestre** | **Segundo Trimestre** | **Tercer Trimestre** | **Cuarto Trimestre** | **Tot** |
| RASTRO MUNICIPAL | | | | | **Presupuestado** | $ 271,730.22 | $ 271,730.22 | $ 271,730.22 | $ 271,730.22 | $ 1.0 |
| | | | | | **Ejercido** | $ 276,708.22 | $ 317,748.56 | $ 309,997.54 | $ 408,790.14 | $ 1.3 |
| **INDICADORES Y METAS ASOCIADOS CON EL PROPOSITO (Impacto, Eficiencia y Eficacia)** | | | | | **Avance del Indicador** | **Primer Trimestre** | **Segundo Trimestre** | **Tercer Trimestre** | **Cuarto Trimestre** | **TOT** |
| **Indicador** | **Formula de Calculo** | **Unidad de** | **Variables** | **Unidad de Medida** | | | | | | |
| Sacrificio Eficiente | SE = (AR/AP)*100 | Sacrificios | AR | Actividades Realizadas | **Esperado** | **25%** | **25%** | **25%** | **25%** | **100** |
| | | | AP | Actividades Planeadas | **Real** | **25%** | **25%** | **25%** | **25%** | **100** |

| | | |
|---|---|---|
| **RESPONSABLE DEL PROGRAMA O PROYECTO** | **NOMBRE:** | LIC. JOSE CARLOS RODRIGUEZ CORTES |
| | **CARGO:** | DIRECTOR |
| | **DEPARTAMENTO:** | SERVICIOS PUBLICOS |

| RELACION DE LA DISTRIBUCION DE LOS COSTOS DEL SUB-PROGRAMA POR DEPENDENCIAS INVOLUCRADAS | | | | | | | | | | |
|---|---|---|---|---|---|---|---|---|---|---|
| DEPENDENCIA | 1000 | 2000 | 3000 | 4000 | 5000 | 6000 | 7000 | 8000 | 9000 | TOTAL |
| SERVICIOS PUBLICOS | $ 1,577,107.34 | $ 439,137.88 | $ 11,880,274.65 | $ - | $ 10,949.99 | $ - | $ - | $ - | $ - | $ 13,907, |
| ALUMBRADO PUBLICO | $ 284,587.35 | $ 254,368.02 | $ - | $ - | $ - | $ - | $ - | $ - | $ - | $ 538, |
| LIMPIEZA | $ 1,266,028.97 | $ 376,972.71 | $ 684,379.60 | $ - | $ - | $ - | $ - | $ - | $ - | $ 2,327, |
| PARQUES Y JARDINEZ | $ 202,305.45 | $ 44,827.47 | $ - | $ - | $ - | $ - | $ - | $ - | $ - | $ 247, |
| RASTRO MUNICIPAL | $ 340,693.21 | $ 30,340.18 | $ 37,756.75 | $ - | $ - | $ - | $ - | $ - | $ - | $ 408, |
| TOTAL | $ 3,670,722.32 | $ 1,145,646.26 | $ 12,602,411.00 | $ - | $ 10,949.99 | $ - | $ - | $ - | $ - | $ 17,429, |

# R. AYUNTAMIENTO DE SAN PEDRO COAHUILA
## PROGRAMA OPERATIVO ANUAL

| | | | | | |
|---|---|---|---|---|---|
| **AREA:** | SEGURIDAD PUBLICA MUNICIPAL | | **UNIDAD RESPONSABLE:** | DSPM | |
| **AÑO:** | 2022 | **FECHA DE INICIO :** | 01/01/2022 | **FECHA DE TERMINO :** | 31/12/2022 |
| **EJE:** | PROTECCION CUIDADANA | | | | |
| **NOMBRE DEL PROGRAMA:** | SEGURIDAD PUBLICA MUNICIPAL | | | | |

| **PRESUPUESTO SOLICITADO:** | $ 37,968,944.08 | **ORIGEN DE LOS RECURSOS:** | | | | | | | |
|---|---|---|---|---|---|---|---|---|---|
| | | **MUNICIPAL %:** | 100% | **ESTATAL %:** | | **FEDERAL %:** | | **OTRO %:** | |

**FIN Y PROPOSITO**

| | |
|---|---|
| **FIN (Objetivo General):** | establecer operativos de inhibición del delito así como la prota y expedita atención a las situación de coacción y mantener el ordenamiento Vial del municipio<br>*Objetivo al cual se pretende contribuir con el subprograma. Se construye a partir del objetivo estratégico en el PMD* |
| **PROPOSITO:** | Que se mantenga el clima de Tranquilidad que genere bienestar así como unas vías armonizadas en la cabecera principal de San Pedro<br>*Redacción recomendada: Sujeto (población o área de enfoque) verbo presente, Complemento (Resultado Logrado)* |

**INDICADORES Y METAS ASOCIADOS CON EL PROPOSITO (Impacto, Eficiencia y Eficacia)**

| Indicador | Formula de Calculo | Unidad de Medida | Variables | Unidad de Medida | Avance del Indicador | Primer Trimestre | Segundo Trimestre | Tercer Trimestre | Cuarto Trimestre | TOTAL |
|---|---|---|---|---|---|---|---|---|---|---|
| POBLACION EN GENERAL | PA = RC/RP | PORCENTAJE | RC | REQUERIMIENTOS CIUDADANOS | Esperado | 25% | 25% | 25% | 25% | 100% |
| | | | RP | REQUERIMIENTOS PROCESADOS | Real | 25% | 25% | 25% | 25% | 100% |

**RELACION DE COMPONENTES O PRODUCTOS GENERALES**

| *COMPONENTE 1* | Unidad Ejecutora | Otras Unidades Involucradas | Avance Financiero | Primer Trimestre | Segundo Trimestre | Tercer Trimestre | Cuarto Trimestre | Total |
|---|---|---|---|---|---|---|---|---|
| POLICIA, TRANSITO Y VIALIDAD | | | Presupuestado | $ 6,115,080.12 | $ 6,115,080.12 | $ 6,115,080.12 | $ 6,115,080.12 | $ 24,460,320.47 |
| | | | Ejercido | $ 2,919,861.14 | $ 3,533,634.75 | $ 3,385,148.11 | $ 4,613,261.17 | $ 14,451,905.17 |

**INDICADORES Y METAS ASOCIADOS CON EL PROPOSITO (Impacto, Eficiencia y Eficacia)**

| Indicador | Formula de Calculo | Unidad de | Variables | Unidad de Medida | Avance del Indicador | Primer Trimestre | Segundo Trimestre | Tercer Trimestre | Cuarto Trimestre | TOTAL |
|---|---|---|---|---|---|---|---|---|---|---|
| Población en General | PA = RC/RP | Requerimientos Ciudadanos | RC | Requerimientos Ciudadanos | Esperado | 25% | 25% | 25% | 25% | 100% |
| | | | RP | Requerimientos Programados | Real | 25% | 25% | 25% | 25% | 100% |

| *COMPONENTE 2* | Unidad Ejecutora | Otras Unidades Involucradas | Avance Financiero | Primer Trimestre | Segundo Trimestre | Tercer Trimestre | Cuarto Trimestre | Total |
|---|---|---|---|---|---|---|---|---|
| JUEZ CALIFICADOR | | | Presupuestado | $ 102,047.85 | $ 102,047.85 | $ 102,047.85 | $ 102,047.85 | $ 408,191.38 |
| | | | Ejercido | $ 102,942.90 | $ 102,942.90 | $ 102,942.90 | $ 155,520.30 | $ 464,349.00 |

| INDICADORES Y METAS ASOCIADOS CON EL PROPOSITO (Impacto, Eficiencia y Eficacia) | | | | | Avance del Indicador | Primer Trimestre | Segundo Trimestre | Tercer Trimestre | Cuarto Trimestre | TOTAL |
|---|---|---|---|---|---|---|---|---|---|---|
| Indicador | Formula de Calculo | Unidad de | Variables | Unidad de Medida | | | | | | |
| Acciones Realizadas | AC = AR / AN | Acciones de Certidumbre | A.R. | Acciones Realizadas | Esperado | 25% | 25% | 25% | 25% | 1.00% |
| | | | A.N. | Acciones Necesitadas | Real | 25% | 25% | 25% | 25% | 1.00% |

| *COMPONENTE 3* | | | | Avance Financiero | Primer Trimestre | Segundo Trimestre | Tercer Trimestre | Cuarto Trimestre | Total |
|---|---|---|---|---|---|---|---|---|---|
| POLICIA PREVENTIVA | Unidad Ejecutora | Otras Unidades Involucradas | | Presupuestado | $ 3,275,108.06 | $ 3,275,108.06 | $ 3,275,108.06 | $ 3,275,108.06 | $ 13,100,432.23 |
| | | | | Ejercido | $ 1,724,234.56 | $ 2,369,476.93 | $ 2,285,198.33 | $ 3,437,280.88 | $ 9,816,190.70 |

| INDICADORES Y METAS ASOCIADOS CON EL PROPOSITO (Impacto, Eficiencia y Eficacia) | | | | | Avance del Indicador | Primer Trimestre | Segundo Trimestre | Tercer Trimestre | Cuarto Trimestre | TOTAL |
|---|---|---|---|---|---|---|---|---|---|---|
| Indicador | Formula de Calculo | Unidad de | Variables | Unidad de Medida | | | | | | |
| Población en General | PA = RC/RP | Requerimientos Ciudadanos | RC | Requerimientos Ciudadanos | Esperado | 25% | 25% | 25% | 25% | 1.00% |
| | | | RP | Requerimientos Programados | Real | 25% | 25% | 25% | 25% | 1.00% |

| RESPONSABLE DEL PROGRAMA O PROYECTO | | |
|---|---|---|
| | NOMBRE: | COMANDANTE CYNTIA ELIZABETH VILLA ESPIRICUETA |
| | CARGO: | DIRECTORA DE SEGURIDAD PUBLICA MUNICIPAL |
| | DEPARTAMENTO: | SEGURIDAD PUBLICA |

RELACION DE LA DISTRIBUCION DE LOS COSTOS DEL SUB-PROGRAMA POR DEPENDENCIAS INVOLUCRADAS

| COMPONENTES | 1000 | 2000 | 3000 | 4000 | 5000 | 6000 | 7000 | 8000 | 9000 | TOTAL |
|---|---|---|---|---|---|---|---|---|---|---|
| POLICIA, TRANSITO Y VIALIDAD | $ 4,613,261.17 | $ - | $ - | $ - | $ - | $ - | $ - | $ - | $ - | $ 4,613,261.17 |
| JUEZ CALIFICADOR | $ 155,520.30 | $ - | $ - | $ - | $ - | $ - | $ - | $ - | $ - | $ 155,520.30 |
| POLICIA PREVENTIVA | $ 24,590.67 | $ 1,965,155.48 | $ 844,106.73 | $ - | $ 603,428.00 | $ - | $ - | $ - | $ - | $ 3,437,280.88 |
| TOTAL | $ 4,793,372.14 | $ 1,965,155.48 | $ 844,106.73 | $ - | $ 603,428.00 | $ - | $ - | $ - | $ - | $ 8,206,062.35 |

# R. AYUNTAMIENTO DE SAN PEDRO COAHUILA
## PROGRAMA OPERATIVO ANUAL

| | | | | | |
|---|---|---|---|---|---|
| AREA: | DESARROLLO ECONOMICO | | UNIDAD RESPONSABLE: | FOMENTO ECONOMICO | |
| AÑO: | 2022 | FECHA DE INICIO : | 01/01/2022 | FECHA DE TERMINO : | 31/12/2022 |
| EJE: | PRODUCTIVIDAD | | | | |
| NOMBRE DEL PROGRAMA: | FOMENTO ECONOMICO | | | | |

| PRESUPUESTO SOLICITADO: | $ 2,317,448.97 | ORIGEN DE LOS RECURSOS: MUNICIPAL %: | 100% | ESTATAL %: | | FEDERAL %: | | OTRO %: | |
|---|---|---|---|---|---|---|---|---|---|

**FIN Y PROPOSITO**

| | |
|---|---|
| FIN (Objetivo General): | Establecer el vinculo entre empresas y ciudadania para capitalizar la mano de obra del municipio de San Pedro<br>*Objetivo al cual se pretende contribuir con el subprograma. Se construye a partir del objetivo estratégico en el PMD* |
| PROPOSITO: | Generar fuentes de empleo y atraer inversiones al municipio de San Pedro<br>*Redacción recomendada: Sujeto (población o área de enfoque) verbo presente, Complemento (Resultado Logrado)* |

**INDICADORES Y METAS ASOCIADOS CON EL PROPOSITO (Impacto, Eficiencia y Eficacia)**

| Indicador | Formula de Calculo | Unidad de Medida | Variables | Unidad de Medida | Avance del Indicador | Primer Trimestre | Segundo Trimestre | Tercer Trimestre | Cuarto Trimestre | TOTAL |
|---|---|---|---|---|---|---|---|---|---|---|
| Vinculos de Empresas | VE = VR / VP | Vinculos Realizados | VR | Vinculos Realizados | Esperado | 25% | 25% | 25% | 25% | 100% |
| | | | VP | Vinculos Planeados | Real | 25% | 25% | 25% | 25% | 100% |

**RELACION DE COMPONENTES O PRODUCTOS GENERALES**

| COMPONENTE 1 | Unidad Ejecutora | Otras Unidades Involucradas | Avance Financiero | Primer Trimestre | Segundo Trimestre | Tercer Trimestre | Cuarto Trimestre | Total |
|---|---|---|---|---|---|---|---|---|
| FOMENTO ECONOMICO | | | Presupuestado | $ 295,143.59 | $ 295,143.59 | $ 295,143.59 | $ 295,143.59 | $ 1,180,574.37 |
| | | | Ejercido | $ 399,606.70 | $ 450,064.48 | $ 368,007.74 | $ 541,968.84 | $ 1,759,647.76 |

**INDICADORES Y METAS ASOCIADOS CON EL PROPOSITO (Impacto, Eficiencia y Eficacia)**

| Indicador | Formula de Calculo | Unidad de | Variables | Unidad de Medida | Avance del Indicador | Primer Trimestre | Segundo Trimestre | Tercer Trimestre | Cuarto Trimestre | TOTAL |
|---|---|---|---|---|---|---|---|---|---|---|
| Vinculos de Empresas | VE = VR / VP | Vinculos Realizados | VR | Vinculos Realizados | Esperado | 25% | 25% | 25% | 25% | 100% |
| | | | VP | Vinculos Planeados | Real | 25% | 25% | 25% | 25% | 100% |

| COMPONENTE 2 | Unidad Ejecutora | Otras Unidades Involucradas | Avance Financiero | Primer Trimestre | Segundo Trimestre | Tercer Trimestre | Cuarto Trimestre | Total |
|---|---|---|---|---|---|---|---|---|
| GESTION Y DESARROLLO DE PRODUCTOS TURISTICOS | | | Presupuestado | $ 284,218.65 | $ 284,218.65 | $ 284,218.65 | $ 284,218.65 | $ 1,136,874.60 |
| | | | Ejercido | $ - | $ - | $ - | $ - | $ - |

**INDICADORES Y METAS ASOCIADOS CON EL PROPOSITO (Impacto, Eficiencia y Eficacia)**

| Indicador | Formula de Calculo | UN. MED. | Variables | Unidad de Medida | Avance del Indicador | Primer Trimestre | Segundo Trimestre | Tercer Trimestre | Cuarto Trimestre | TOTAL |
|---|---|---|---|---|---|---|---|---|---|---|
| Creación de Marca Turística del municipio | (RD/RI)x100 | Turismo Inventariado | TD | Turismo Disponible | Esperado | 25% | 25% | 25% | 25% | 100% |
| | | | TI | Turismo Inventariado | Real | 25% | 25% | 25% | 25% | 100% |

| RESPONSABLE DEL PROGRAMA O PROYECTO | | |
|---|---|---|
| | NOMBRE: | ING. MAGALY GUERRERO CARRILLO |
| | CARGO: | COORDINADORA DE TURISMO |
| | DEPARTAMENTO: | FOMENTO ECONOMICO |

RELACION DE LA DISTRIBUCION DE LOS COSTOS DEL SUB-PROGRAMA POR DEPENDENCIAS INVOLUCRADAS

| DEPENDENCIA | 1000 | 2000 | 3000 | 4000 | 5000 | 6000 | 7000 | 8000 | 9000 | TOTAL |
|---|---|---|---|---|---|---|---|---|---|---|
| FOMENTO ECONOMICO | $ 485,607.98 | $ 33,093.46 | $ 18,267.40 | $ 5,000.00 | $ - | $ - | $ - | $ - | $ - | $ 541,968.84 |
| GESTION Y DESARROLLO DE PRODUCTOS | $ - | $ - | $ - | $ - | $ - | $ - | $ - | $ - | $ - | $ - |
| | | | | | | | | | | $ - |
| TOTAL | $ 485,607.98 | $ 33,093.46 | $ 18,267.40 | $ 5,000.00 | $ - | $ - | $ - | $ - | $ - | $ 541,968.84 |

# R. AYUNTAMIENTO DE SAN PEDRO COAHUILA
## PROGRAMA OPERATIVO ANUAL

| | | | | | |
|---|---|---|---|---|---|
| **AREA:** | INCLUSION Y DESARROLLO SOCIAL | | **UNIDAD RESPONSABLE:** | DESARROLLO SOCIAL | |
| **AÑO:** | 2022 | **FECHA DE INICIO :** | 01/01/2022 | **FECHA DE TERMINO :** | 31/12/2022 |
| **EJE:** | INFRAESTRUCTURA PARA EL DESARROLLO | | | | |
| **NOMBRE DEL PROGRAMA:** | DESARROLLO SOCIAL | | | | |

| **PRESUPUESTO SOLICITADO:** | $ 13,582,610.16 | **ORIGEN DE LOS RECURSOS:** | | | | | | | |
|---|---|---|---|---|---|---|---|---|---|
| | | **MUNICIPAL %:** | 100% | **ESTATAL %:** | | **FEDERAL %:** | | **OTRO %:** | |

**FIN Y PROPOSITO**

| | |
|---|---|
| **FIN (Objetivo General):** | Mejora y rehabilitación de vivienda en Familias vulnerables para los habitantes de nuestro municipio<br>*Objetivo al cual se pretende contribuir con el subprograma. Se construye a partir del objetivo estratégico en el PMD* |
| **PROPOSITO:** | Apoyo a la ciudadanía con programas sociales que mejoren la calidad de vida de las familias Sampetrinas<br>*Redacción recomendada: Sujeto (población o área de enfoque) verbo presente, Complemento (Resultado Logrado)* |

**INDICADORES Y METAS ASOCIADOS CON EL PROPOSITO (Impacto, Eficiencia y Eficacia)**

| Indicador | Formula de Calculo | Unidad de Medida | Variables | Unidad de Medida | Avance del Indicador | Primer Trimestre | Segundo Trimestre | Tercer Trimestre | Cuarto Trimestre | TOTAL |
|---|---|---|---|---|---|---|---|---|---|---|
| PROGRAMAS DE DESARROLLO | MRV = (AP / AC)*100 | Mejora y Rehabilitación | AP | Acciones Planeadas | Esperado | 25% | 25% | 25% | 25% | 100% |
| | | | AR | Acciones Realizadas | Real | 25% | 25% | 25% | 25% | 100% |

RELACION DE COMPONENTES O PRODUCTOS GENERALES

| *COMPONENTE 1* | Unidad Ejecutora | Otras Unidades Involucradas | Avance Financiero | Primer Trimestre | Segundo Trimestre | Tercer Trimestre | Cuarto Trimestre | Total |
|---|---|---|---|---|---|---|---|---|
| DESARROLLO SOCIAL | | | Presupuestado | $ 824,797.82 | $ 824,797.82 | $ 824,797.82 | $ 824,797.82 | $ 3,299,19 |
| | | | Ejercido | $ 800,664.38 | $ 1,399,293.97 | $ 1,411,465.53 | $ 1,641,487.18 | $ 5,252,91 |

**INDICADORES Y METAS ASOCIADOS CON EL PROPOSITO (Impacto, Eficiencia y Eficacia)**

| Indicador | Formula de Calculo | Unidad de | Variables | Unidad de Medida | Avance del Indicador | Primer Trimestre | Segundo Trimestre | Tercer Trimestre | Cuarto Trimestre | TOTAL |
|---|---|---|---|---|---|---|---|---|---|---|
| PROGRAMAS DE DESARROLLO | MRV = (AP / AC)*100 | Mejora y Rehabilitación | AP | Acciones Planeadas | Esperado | 25% | 25% | 25% | 25% | 100% |
| | | | AR | Acciones Realizadas | Real | 25% | 25% | 25% | 25% | 100% |

| *COMPONENTE 2* | Unidad Ejecutora | Otras Unidades Involucradas | Avance Financiero | Primer Trimestre | Segundo Trimestre | Tercer Trimestre | Cuarto Trimestre | Total |
|---|---|---|---|---|---|---|---|---|
| FOMENTO DEPORTIVO | | | Presupuestado | $ 516,265.06 | $ 516,265.06 | $ 516,265.06 | $ 516,265.06 | $ 2,065,06 |
| | | | Ejercido | $ 679,534.61 | $ 720,557.32 | $ 785,190.99 | $ 1,021,079.19 | $ 3,206,36 |

**INDICADORES Y METAS ASOCIADOS CON EL PROPOSITO (Impacto, Eficiencia y Eficacia)**

| Indicador | Formula de Calculo | UN. MED. | Variables | Unidad de Medida | Avance del Indicador | Primer Trimestre | Segundo Trimestre | Tercer Trimestre | Cuarto Trimestre | TOTAL |
|---|---|---|---|---|---|---|---|---|---|---|
| Torneos Deportivos | TDR = (TR/TP)*100 | Torneos Deportivos Realizados | TR | Torneos Realizados | Esperado | 25% | 25% | 25% | 25% | 100% |
| | | | TP | Torneos Planificados | Real | 25% | 25% | 25% | 25% | 100% |

| COMPONENTE 3 | | | Unidad Ejecutora | Otras Unidades Involucradas | Avance Financiero | Primer Trimestre | Segundo Trimestre | Tercer Trimestre | Cuarto Trimestre | Total |
|---|---|---|---|---|---|---|---|---|---|---|
| SALUD | | | | | Presupuestado | $ 389,674.35 | $ 389,674.35 | $ 389,674.35 | $ 389,674.35 | $ 1,558,69 |
| | | | | | Ejercido | $ 648,570.95 | $ 682,096.73 | $ 599,866.66 | $ 845,052.79 | $ 2,775,58 |
| INDICADORES Y METAS ASOCIADOS CON EL PROPOSITO (Impacto, Eficiencia y Eficacia) | | | | | Avance del Indicador | Primer Trimestre | Segundo Trimestre | Tercer Trimestre | Cuarto Trimestre | TOTAL |
| Indicador | Formula de Calculo | Unidad de | Variables | Unidad de Medida | | | | | | |
| Salud a la Población | PS = (AP / AC)*100 | Programas de Salud | AP | Acciones Planeadas | Esperado | 25% | 25% | 25% | 25% | 100% |
| | | | AR | Acciones Realizadas | Real | 25% | 25% | 25% | 25% | 100% |

| COMPONENTE 4 | | | Unidad Ejecutora | Otras Unidades Involucradas | Avance Financiero | Primer Trimestre | Segundo Trimestre | Tercer Trimestre | Cuarto Trimestre | Total |
|---|---|---|---|---|---|---|---|---|---|---|
| PARTICIPACION CIUDADANA | | | | | Presupuestado | $ 355,102.81 | $ 355,102.81 | $ 355,102.81 | $ 355,102.81 | $ 1,420,41 |
| | | | | | Ejercido | $ - | $ - | $ - | $ - | $ |
| INDICADORES Y METAS ASOCIADOS CON EL PROPOSITO (Impacto, Eficiencia y Eficacia) | | | | | Avance del Indicador | Primer Trimestre | Segundo Trimestre | Tercer Trimestre | Cuarto Trimestre | TOTAL |
| Indicador | Formula de Calculo | Unidad de | Variables | Unidad de Medida | | | | | | |
| Programas | MRV = (AP / AC)*100 | Mejora y Rehabilitación | AP | Acciones Planeadas | Esperado | 25% | 25% | 25% | 25% | 100% |
| | | | AR | Acciones Realizadas | Real | 25% | 25% | 25% | 25% | 100% |

| COMPONENTE 5 | | | Unidad Ejecutora | Otras Unidades Involucradas | Avance Financiero | Primer Trimestre | Segundo Trimestre | Tercer Trimestre | Cuarto Trimestre | Total |
|---|---|---|---|---|---|---|---|---|---|---|
| CULTURA Y EDUCACION | | | | | Presupuestado | $ 990,505.93 | $ 990,505.93 | $ 990,505.93 | $ 990,505.93 | $ 3,962,02 |
| | | | | | Ejercido | $ 1,180,566.93 | $ 1,218,180.56 | $ 1,370,566.25 | $ 3,105,981.83 | $ 6,875,29 |
| INDICADORES Y METAS ASOCIADOS CON EL PROPOSITO (Impacto, Eficiencia y Eficacia) | | | | | Avance del Indicador | Primer Trimestre | Segundo Trimestre | Tercer Trimestre | Cuarto Trimestre | TOTAL |
| Indicador | Formula de Calculo | Unidad de | Variables | Unidad de Medida | | | | | | |
| Programas | MRV = (AP / AC)*100 | Mejora y Rehabilitación | AP | Acciones Planeadas | Esperado | 25% | 25% | 25% | 25% | 100% |
| | | | AR | Acciones Realizadas | Real | 25% | 25% | 25% | 25% | 100% |

| COMPONENTE 6 | | | Unidad Ejecutora | Otras Unidades Involucradas | Avance Financiero | Primer Trimestre | Segundo Trimestre | Tercer Trimestre | Cuarto Trimestre | Total |
|---|---|---|---|---|---|---|---|---|---|---|
| ATENCION A LA JUVENTUD | | | | | Presupuestado | $ 159,653.29 | $ 159,653.29 | $ 159,653.29 | $ 159,653.29 | $ 638,61 |
| | | | | | Ejercido | $ 33,239.70 | $ 104,638.70 | $ 33,239.70 | $ 48,880.90 | $ 219,99 |
| INDICADORES Y METAS ASOCIADOS CON EL PROPOSITO (Impacto, Eficiencia y Eficacia) | | | | | Avance del Indicador | Primer Trimestre | Segundo Trimestre | Tercer Trimestre | Cuarto Trimestre | TOTAL |
| Indicador | Formula de Calculo | Unidad de | Variables | Unidad de Medida | | | | | | |
| Atención a Jóvenes | AJ = (AP / AC)*100 | Jóvenes Atendidos | | | Esperado | 25% | 25% | 25% | 25% | 100% |
| | | | | | Real | 25% | 25% | 25% | 25% | 100% |

| COMPONENTE 7 | | | Unidad Ejecutora | Otras Unidades Involucradas | Avance Financiero | Primer Trimestre | Segundo Trimestre | Tercer Trimestre | Cuarto Trimestre | Total |
|---|---|---|---|---|---|---|---|---|---|---|
| INSTITUTO MUNICIPAL DE LA MUJER | | | | | Presupuestado | $ 159,653.29 | $ 159,653.29 | $ 159,653.29 | $ 159,653.29 | $ 638,61 |
| | | | | | Ejercido | $ 137,473.52 | $ 120,447.47 | $ 112,370.47 | $ 167,132.36 | $ 537,4 |

| INDICADORES Y METAS ASOCIADOS CON EL PROPOSITO (Impacto, Eficiencia y Eficacia) | | | | | Avance del Indicador | Primer Trimestre | Segundo Trimestre | Tercer Trimestre | Cuarto Trimestre | TOTAL |
|---|---|---|---|---|---|---|---|---|---|---|
| Indicador | Formula de Calculo | Unidad de | Variables | Unidad de Medida | | | | | | |
| Empoderamiento de las Mujeres | EM = AP / AR | Actividades | AP | Actividades Planeadas | Esperado | 25% | 25% | 25% | 25% | 100% |
| | | | AR | Actividades Realizadas | Real | 25% | 25% | 25% | 25% | 100% |

| | | |
|---|---|---|
| **RESPONSABLE DEL PROGRAMA O PROYECTO** | **NOMBRE:** | LIC. DALIA HERNANDEZ RODRIGUEZ |
| | **CARGO:** | DIRECTORA |
| | **DEPARTAMENTO:** | INCLUSION Y DESARROLLO SOCIAL |

RELACION DE LA DISTRIBUCION DE LOS COSTOS DEL SUB-PROGRAMA POR DEPENDENCIAS INVOLUCRADAS

| DEPENDENCIA | 1000 | 2000 | 3000 | 4000 | 5000 | 6000 | 7000 | 8000 | 9000 | TOTAL |
|---|---|---|---|---|---|---|---|---|---|---|
| DESARROLLO SOCIAL | $ 975,742.22 | $ 336,088.45 | $ 166,551.07 | $ 163,105.44 | $ - | $ - | $ - | $ - | $ - | $ 1,641,48 |
| FOMENTO DEPORTIVO | $ 960,954.39 | $ 30,403.60 | $ - | $ 9,721.20 | $ - | $ - | $ - | $ - | $ - | $ 1,021,07 |
| SALUD | $ 832,607.98 | $ 12,444.81 | $ - | $ - | $ - | $ - | $ - | $ - | $ - | $ 845,05 |
| PARTICIPACION CIUDADANA | $ - | $ - | $ - | $ - | $ - | $ - | $ - | $ - | $ - | $ |
| CULTURA Y EDUCACION | $ 1,211,340.40 | $ 19,054.88 | $ 1,875,586.55 | $ - | $ - | $ - | $ - | $ - | $ - | $ 3,105,98 |
| ATENCION A LA JUVENTUD | $ 48,012.90 | $ - | $ 868.00 | $ - | $ - | $ - | $ - | $ - | $ - | $ 48,88 |
| INSTITUTO MUNICIPAL DE LA MUJER | $ 164,121.58 | $ - | $ 3,010.78 | $ - | $ - | $ - | $ - | $ - | $ - | $ 167,13 |
| TOTAL | $ 4,212,779.47 | $ 397,991.74 | $ 2,046,016.40 | $ 172,826.64 | $ - | $ - | $ - | $ - | $ - | $ 6,829,61 |

# R. AYUNTAMIENTO DE SAN PEDRO COAHUILA
## PROGRAMA OPERATIVO ANUAL

| | | | |
|---|---|---|---|
| **AREA:** | DESARROLLO URBANO / INFRAESTRUCTURA | **UNIDAD RESPONSABLE:** | DESARROLLO URBANO Y OBRAS PUBLICA |
| **AÑO:** | 2022 | **FECHA DE INICIO :** 01/01/2022 | **FECHA DE TERMINO :** 31/12/2022 |
| **EJE:** | INFRAESTRUCTURA PARA EL DESARROLLO | | |
| **NOMBRE DEL PROGRAMA:** | DESARROLLO URBANO Y OBRAS PUBLICAS | | |

| **PRESUPUESTO SOLICITADO:** | $ 74,824,411.91 | **ORIGEN DE LOS RECURSOS:** | | | | | | | |
|---|---|---|---|---|---|---|---|---|---|
| | | **MUNICIPAL %:** | 100% | **ESTATAL %:** | | **FEDERAL %:** | | **OTRO %:** | |

**FIN Y PROPOSITO**

| | |
|---|---|
| **FIN (Objetivo General):** | Mejorar la Infraestructura Municipal en zona urbana y zona rural<br>*Objetivo al cual se pretende contribuir con el subprograma. Se construye a partir del objetivo estratégico en el PMD* |
| **PROPOSITO:** | Incrementar las condiciones de comunicación y servicios a los habitantes del municipio de San Pedro<br>*Redacción recomendada: Sujeto (población o área de enfoque) verbo presente, Complemento (Resultado Logrado)* |

**INDICADORES Y METAS ASOCIADOS CON EL PROPOSITO (Impacto, Eficiencia y Eficacia)**

| Indicador | Formula de Calculo | Unidad de Medida | Variables | Unidad de Medida | Avance del Indicador | Primer Trimestre | Segundo Trimestre | Tercer Trimestre | Cuarto Trimestre | TOT |
|---|---|---|---|---|---|---|---|---|---|---|
| Pavimentación y Atarjeas | PAR =(AP/AR)*100 | Pavimentación y Atarjeas Realizadas | AP | Acciones Planeadas | Esperado | 25% | 25% | 25% | 25% | 100 |
| | | | AR | Acciones Realizadas | Real | 25% | 25% | 25% | 25% | 100 |

**RELACION DE COMPONENTES O PRODUCTOS GENERALES**

| *COMPONENTE 1* | | | Avance Financiero | Primer Trimestre | Segundo Trimestre | Tercer Trimestre | Cuarto Trimestre | Tot |
|---|---|---|---|---|---|---|---|---|
| DESARROLLO URBANO Y OBRAS PUBLICAS | Unidad Ejecutora | Otras Unidades Involucradas | Presupuestado | $ 18,131,554.21 | $ 18,131,554.21 | $ 18,131,554.21 | $ 18,131,554.21 | $ 72,52 |
| | | | Ejercido | $ 697,500.52 | $ 15,288,868.04 | $ 24,243,245.51 | $ 48,594,571.82 | $ 88,82 |

**INDICADORES Y METAS ASOCIADOS CON EL PROPOSITO (Impacto, Eficiencia y Eficacia)**

| Indicador | Formula de Calculo | Unidad de | Variables | Unidad de Medida | Avance del Indicador | Primer Trimestre | Segundo Trimestre | Tercer Trimestre | Cuarto Trimestre | TOT |
|---|---|---|---|---|---|---|---|---|---|---|
| Pavimentación y Atarjeas | PAR =(AP/AR)*100 | Pavimentación y Atarjeas Realizadas | AP | Acciones Planeadas | Esperado | 25% | 25% | 25% | 25% | 100 |
| | | | AR | Acciones Realizadas | Real | 25% | 25% | 25% | 25% | 100 |

| *COMPONENTE 2* | | | Avance Financiero | Primer Trimestre | Segundo Trimestre | Tercer Trimestre | Cuarto Trimestre | Tot |
|---|---|---|---|---|---|---|---|---|
| | Unidad Ejecutora | Otras Unidades | | | | | | |

| | | | | | | | | | | |
|---|---|---|---|---|---|---|---|---|---|---|
| MEDIO AMBIENTE | | | Unidad Ejecutora | Involucradas | Presupuestado | $ 324,563.94 | $ 324,563.94 | $ 324,563.94 | $ 324,563.94 | $ 1.29 |
| | | | | | Ejercido | $ 281,828.18 | $ 351,834.93 | $ 335,685.08 | $ 473,544.33 | $ 1.44 |
| **INDICADORES Y METAS ASOCIADOS CON EL PROPOSITO (Impacto, Eficiencia y Eficacia)** | | | | | **Avance del Indicador** | **Primer Trimestre** | **Segundo Trimestre** | **Tercer Trimestre** | **Cuarto Trimestre** | **TOT** |
| **Indicador** | **Formula de Calculo** | **UN. MED.** | **Variables** | **Unidad de Medida** | | | | | | |
| Cultura Ecológica | CV = (AR/AP)*100 | Actividades en Cultura Ecológica | AP | Acciones Planeadas | **Esperado** | **25%** | **25%** | **25%** | **25%** | **100** |
| | | | AR | Acciones Realizadas | **Real** | **25%** | **25%** | **25%** | **25%** | **100** |
| ***COMPONENTE 3*** | | | Unidad Ejecutora | Otras Unidades Involucradas | **Avance Financiero** | **Primer Trimestre** | **Segundo Trimestre** | **Tercer Trimestre** | **Cuarto Trimestre** | **Tot** |
| PLANEACION / REGULACION URBANA Y OBRA PUBLICA | | | | | **Presupuestado** | $ 249,984.83 | $ 249,984.83 | $ 249,984.83 | $ 249,984.83 | $ 99 |
| | | | | | **Ejercido** | $ 275,931.64 | $ 261,237.99 | $ 250,310.14 | $ 375,315.09 | $ 1.16 |
| **INDICADORES Y METAS ASOCIADOS CON EL PROPOSITO (Impacto, Eficiencia y Eficacia)** | | | | | **Avance del Indicador** | **Primer Trimestre** | **Segundo Trimestre** | **Tercer Trimestre** | **Cuarto Trimestre** | **TOT** |
| **Indicador** | **Formula de Calculo** | **Unidad de** | **Variables** | **Unidad de Medida** | | | | | | |
| Actividades de Regulación Urbana | RU = (AR/AP)*100 | Regulaciones Urbanas Realizadas | AP | Acciones Planeadas | **Esperado** | **25%** | **25%** | **25%** | **25%** | **100** |
| | | | AR | Acciones Realizadas | **Real** | **25%** | **25%** | **25%** | **25%** | **100** |

| | | |
|---|---|---|
| **RESPONSABLE DEL PROGRAMA O PROYECTO** | **NOMBRE:** | LIC. PABLO ULISES SANCHEZ RIOS |
| | **CARGO:** | DIRECTOR |
| | **DEPARTAMENTO:** | DESARROLLO URBANO Y OBRAS PUBLICAS |

RELACION DE LA DISTRIBUCION DE LOS COSTOS DEL SUB-PROGRAMA POR DEPENDENCIAS INVOLUCRADAS

| DEPENDENCIA | 1000 | 2000 | 3000 | 4000 | 5000 | 6000 | 7000 | 8000 | 9000 | TOTAL |
|---|---|---|---|---|---|---|---|---|---|---|
| DESARROLLO URBANO Y OBRAS PUBLICAS | $ 1,420,298.01 | $ 144,987.84 | $ 428,885.27 | $ - | $ - | $ 46,600,400.70 | $ - | $ - | $ - | $ 48,594, |
| MEDIO AMBIENTE | $ 415,567.52 | $ 55,963.03 | $ 2,013.78 | $ - | $ - | $ - | $ - | $ - | $ - | $ 473, |
| PLANEACION / REGULACION URBANA Y | $ 375,815.09 | $ - | $ - | $ - | $ - | $ - | $ - | $ - | $ - | $ 375, |
| TOTAL | $ 2,211,680.62 | $ 200,950.87 | $ 430,899.05 | $ - | $ - | $ 46,600,400.70 | $ - | $ - | $ - | $ 49,443, |

# R. AYUNTAMIENTO DE SAN PEDRO COAHUILA
## PROGRAMA OPERATIVO ANUAL

| | | | | | |
|---|---|---|---|---|---|
| **AREA:** | DESARROLLO RURAL | | **UNIDAD RESPONSABLE:** | RESARROLLO RURAL | |
| **AÑO:** | 2022 | **FECHA DE INICIO :** | 01/01/2022 | **FECHA DE TERMINO :** | 31/12/2022 |
| **EJE:** | INFRAESTRUCTURA PARA EL DESARROLLO | | | | |
| **NOMBRE DEL PROGRAMA:** | RESARROLLO RURAL | | | | |

| | | | | | | | | | |
|---|---|---|---|---|---|---|---|---|---|
| **PRESUPUESTO SOLICITADO:** | $ - | **ORIGEN DE LOS RECURSOS:** | | | | | | | |
| | | **MUNICIPAL %:** | 100% | **ESTATAL %:** | | **FEDERAL %:** | | **OTRO %:** | |

**FIN Y PROPOSITO**

| | |
|---|---|
| **FIN (Objetivo General):** | Dar apoyo y soporte a los productores de Melos y Criadores de Ganado.<br>*Objetivo al cual se pretende contribuir con el subprograma. Se contruye a partir del objetivo estrategico en el PMD* |
| **PROPOSITO:** | Asegurar el aprovechamiento de los recursos del campo para generar bienestar en los sanpetrinos<br>*Redaccion recomendada: Sujeto (población o area de enfoque) verbo presente, Complemento (Resultado Logrado)* |

**INDICADORES Y METAS ASOCIADOS CON EL PROPOSITO (Impacto, Eficiencia y Eficacia)**

| Indicador | Formula de Calculo | Unidad de Medida | Variables | Unidad de Medida | Avance del Indicador | Primer Trimestre | Segundo Trimestre | Tercer Trimestre | Cuarto Trimestre | TOT |
|---|---|---|---|---|---|---|---|---|---|---|
| Apoyo al Campo y Ganaderia | ACG =(AP/AR)*100 | Apoyo al Campo y Ganaderia Realizados | AP | Actividades Planeadas | Esperado | 25% | 25% | 25% | 25% | 100 |
| | | | AR | Actividades Realizadas | Real | 25% | 25% | 25% | 25% | 100 |

RELACION DE COMPONENTES O PRODUCTOS GENERALES

| *COMPONENTE 1* | Unidad Ejecutora | Otras Unidades Involucradas | Avance Financiero | Primer Trimestre | Segundo Trimestre | Tercer Trimestre | Cuarto Trimestre | Tot |
|---|---|---|---|---|---|---|---|---|
| Desarrollo Rural | | | Presupuestado | $ - | $ - | $ - | $ - | $ |
| | | | Ejercido | $ - | $ 1,423,728.00 | $ 2,320.00 | $ 131,850.00 | $ 1.55 |

**INDICADORES Y METAS ASOCIADOS CON EL PROPOSITO (Impacto, Eficiencia y Eficacia)**

| Indicador | Formula de Calculo | Unidad de | Variables | Unidad de Medida | Avance del Indicador | Primer Trimestre | Segundo Trimestre | Tercer Trimestre | Cuarto Trimestre | TOT |
|---|---|---|---|---|---|---|---|---|---|---|
| Apoyo al Campo y Ganaderia | ACG =(AP/AR)*100 | Apoyo al Campo y Ganaderia Realizados | AP | Actividades Planeadas | Esperado | 25% | 25% | 25% | 25% | 100 |
| | | | AR | Actividades Realizadas | Real | 25% | 25% | 25% | 25% | 100 |

| | | |
|---|---|---|
| **RESPONSABLE DEL PROGRAMA O PROYECTO** | **NOMBRE:** | LIC. JESUS DE LA ROSA GODOY |
| | **CARGO:** | DIRECTOR |
| | **DEPARTAMENTO:** | DESARROLLO RURAL |

RELACION DE LA DISTRIBUCION DE LOS COSTOS DEL SUB-PROGRAMA POR DEPENDENCIAS INVOLUCRADAS

| DEPENDENCIA | 1000 | 2000 | 3000 | 4000 | 5000 | 6000 | 7000 | 8000 | 9000 | TOTAL |
|---|---|---|---|---|---|---|---|---|---|---|
| Desarrollo Rural | $ - | $ - | $ - | $ 131,850.00 | $ - | $ - | $ - | $ - | $ - | $ 131, |

| | | | | | | | | | | |
|---|---|---|---|---|---|---|---|---|---|---|
| | | | | | | | | | | $ |
| TOTAL | $ - | $ - | $ - | $ 131,850.00 | $ - | | | | | $ 131, |

# TOMO I

## IV.- INFORMACION ADICIONAL

## a)- La Relación De Bienes Muebles Que Componen El Patrimonio

# Presidencia Municipal de San Pedro de las Colonias

## RELACION DE BIENES MUEBLES

RELACION DE BIENES QUE COMPONEN EL PATRIMONIO

CUENTA PUBLICA AL 31 DE DICEMBRE DEL 2022

FECHA: 31/12/2022

1.2.4.1. MUEBLES DE OFICINA Y ESTANTERIA

| | | | |
|---|---|---|---|
| S/C | POLIZA DE SALDOS FINALES AL 31/12/2001 - | $ | 463,668.99 |
| S/C | COMPRAS DIRECTAS COMPRA DE SILLON EJECUTIVO P/ALCALDE - | $ | 2,900.00 |
| S/C | ELABORACION DE BUZON EN ACRILICO CON LOGOTIPO "CONTRALORIA SOCIAL" - | $ | 690.00 |
| S/C | COMPRA DE 02 VENTILADORES DE PEDESTAL CR/4103 - | $ | 460.00 |
| S/C | ORDEN DE COMPRA DE ADQUISICIONES # 545 - | $ | 253.00 |
| S/C | ROLLOS DE HULE PERSONAS ESCASOS REC./MATERIAL REC. MAT. C.R. 008 - | $ | 260.00 |
| S/C | COMPROBACION DE GASTOS DEL 29/01/2003 S/CH-21051 - | $ | 3,829.47 |
| S/C | COMPRA DE SILLAS ESTIBABLES P/REC. MATERIALES Y DES. SOCIAL C.R. 155 - | $ | 1,552.50 |
| S/C | COMPRA DE MATERIAL DIVERSO C.R. 186 - | $ | 5,485.50 |
| S/C | COMPRA DE MOBILIARIO CR. 212 - | $ | 4,197.50 |
| S/C | COMPRA DE BUZONES PARA PRESIDENCIA - | $ | 1,276.50 |
| S/C | COMPRA DE VENTILADORES P/PROMOCION DEPORTIVA C.R. 227 - | $ | 793.50 |
| S/C | COMPRA DE MATERIAL DIVERSO C.R. 276 - | $ | 634.80 |
| S/C | MATERIAL DE LIMPIEZA Y MOBILIARIO PARA RASTRO C.R. 303 - | $ | 1,955.00 |
| S/C | COMPRA DE MERCANCIA DIVERSA C.R. 424 - | $ | 310.50 |
| S/C | DESARROLLO INST. OB-05 F-1371 U9-2 COMPRA DE MOBILIARIO E IMPRESORA - | $ | 87,680.37 |
| S/C | DESARROLLO INSTITUCIONAL OB-05 F-216 U9-2 COMPRA DE SILLAS ESTIBABLES - | $ | 35,999.60 |
| S/C | ORDEN DE COMPRA DE ADQUISICIONES # 1275 - | $ | 182.85 |
| S/C | ORDEN DE COMPRA DE ADQUISICIONES # 1279 - | $ | 365.70 |
| S/C | F. 520 ELABORACION DE PUERTAS Y MUEBLE P/DEPTOS DE PRESIDENCIA - | $ | 4,416.05 |
| S/C | C.R. 689 F-003,004,005 MATERIAL DE OFICINA PARA DIF MUNICIPAL - | $ | 1,506.13 |
| S/C | C.R. 696 F-684,685,687,689,690,691,693 COMPRA DE MERCANCIA DIVERSA - | $ | 170.20 |
| S/C | COMPRA DE MESA DE AJEDRES PILA Y GASOLINA COMPROBACION DE GTS - | $ | 631.00 |
| S/C | C.R. 719 F-709,710,711,715 COMPRA DE MERCANCIA DIVERSA - | $ | 747.50 |
| S/C | C.R. 802 F-754,753,749,748,752,751 COMPRA DE MERCANCIA DIVERSA - | $ | 160.88 |
| S/C | COMPRA DE MOBILIARIO Y EQUIPO OBRA 04 U9-2 GTOS INDIRECTOS INFRA 03 - | $ | 5,441.94 |
| S/C | RECLASIFICACION DE CUENTAS CONTABLES - | $ | 170.20 |
| S/C | C.R. 1326 F-585,606,581,608,593,590,626,582,575,577,649,648,604,647,607,603 COMPRA DE PAPALERIA - | $ | 862.00 |
| S/C | C.R. 1469 F-1337 COMPRA DE MERCANCIA DIVERSA - | $ | 5,455.31 |
| S/C | ORDEN DE COMPRA DE ADQUISICIONES # 2213 - | $ | 673.90 |
| S/C | ORDEN DE COMPRA DE ADQUISICIONES # 2279 - | $ | 337.00 |
| S/C | ORDEN DE COMPRA DE ADQUISICIONES # 2526 - | $ | 1,159.20 |
| S/C | C.R. 2335 F-158 COMPRA DE MOSTRADOR PARA TIENDA CAABAM - | $ | 4,554.00 |
| S/C | COMPROBACION DE GASTOS CH-2912 GASTOS DIFERENTES DEPARTAMENTOS - | $ | 299.00 |
| S/C | COMPRA DE TANQUE DE GAS PARA CALENTADORES QUE SE UTILIZARAN EN 2DO. INFORME DE GOBIERNO MUNICIPAL - | $ | 500.00 |
| S/C | COMPROBACION DE CH-4757 COMPRA DE PAPELERIA, ARTICULOS DE LIMPIEZA - | $ | 582.00 |
| S/C | COMPROBACION DE CH-4669COMPRA DE ARTICULOS PARA HABILITAR MODULO DE SERVICIO DIGITAL - | $ | 7,686.01 |
| S/C | C.R. 2860 F-031 COMPRA DE ARCHIVERO PARA EL DEPARTAMENTO DE SECRETARIA TECNICA - | $ | 2,221.80 |
| S/C | FAC 01218 COMPRA DE MOBILIARIO PARA LA OFICINA DE ENLACE DE RELACIONES EXTERIORES - | $ | 20,116.13 |
| S/C | COMPROBACION DE CH-93 GASTOS PARA ACONDICIONAR OFICINA DE RELACIONES EXTERIORES - | $ | 18,095.98 |
| S/C | F-1250 SUMINISTRO E INSTALACION DE MANTA, INSTALACION DE REPISA, INSTALACION DE BUZON PARA SUGERENCIAS - | $ | 552.00 |
| S/C | PAGO DE EQUIPAMIENTO DE MOBILIARIO PARA SALON DE USOS MULTIPLES DE LA COLONIA EMILIANO ZAPATA DEL PROGRAMA HABITAT 2005 - | $ | 108,000.00 |
| S/C | COMPRA DE MATERIAL DE OFICINA PARA EL DEPARTAMENTO DE FINANZAS - | $ | 8,418.00 |

# Presidencia Municipal de San Pedro de las Colonias

## RELACION DE BIENES MUEBLES

RELACION DE BIENES QUE COMPONEN EL PATRIMONIO

CUENTA PUBLICA AL 31 DE DICEMBRE DEL 2022

| | | FECHA: | 31/12/2022 |
|---|---|---|---|
| S/C | F-559 COMPRA DE MOBILIARIO PARA EL DEPARTAMENTO DE SRIA PARTICULAR, F-553 ELABORACION DE SEÑALAMIENTOS DE VIALES PARA DIFERENTES PUNTOS DE LA CIUDAD - | $ | 4,945.00 |
| S/C | C.R. 3539 F-565 COMPRA DE SILLAS SECRETARIALES PARA TESORERIA - | $ | 2,616.25 |
| S/C | ORDEN DE COMPRA DE ADQUISICIONES # 2877 - | $ | 28,635.00 |
| S/C | ORDEN DE COMPRA DE ADQUISICIONES # 2876 - | $ | 3,220.00 |
| S/C | ORDEN DE COMPRA DE ADQUISICIONES # 2880 - | $ | 3,213.10 |
| S/C | ORDEN DE COMPRA DE ADQUISICIONES # 2897 - | $ | 9,639.30 |
| S/C | C.R. 3560 F-557 COMPRA DE MOBILIARIO PARA OFICINAS DE RECURSOS MATERIALES - | $ | 4,081.35 |
| S/C | ORDEN DE COMPRA DE ADQUISICIONES # 2866 - | $ | 1,955.00 |
| S/C | ORDEN DE COMPRA DE ADQUISICIONES # 2865 - | $ | 1,955.00 |
| S/C | C.R. 3562 F-562 COMPRA DE MOBILIARIO PARA EL DEPARTAMENTO DE RECURSOS HUMANOS - | $ | 20,152.60 |
| S/C | ORDEN DE COMPRA DE ADQUISICIONES # 3011 - | $ | 12,017.50 |
| S/C | ORDEN DE COMPRA DE ADQUISICIONES # 2871 - | $ | 3,213.10 |
| S/C | ORDEN DE COMPRA DE ADQUISICIONES # 2857 - | $ | 8,450.20 |
| S/C | C.R. 3660 F-625 COMPRA DE MOBILIARIO PARA EL DEPARTAMENTO DE INGRESOS, F- 576 COMPRA DE GABINETE PARA DOMENTO AGROPECUARIO - | $ | 10,573.10 |
| S/C | C.R. 3659 F-635 COMPRA DE MOBILIARIO PARA EL DIF MUNICIPAL - | $ | 23,000.00 |
| S/C | ORDEN DE COMPRA DE ADQUISICIONES # 2934 - | $ | 1,487.78 |
| S/C | C.R. 3664 F-626 COMPRA DE ESCRITORIO PARA LA OFICINA DE PLANECION, POLIZA DE DIARIO DE CANCELACION NUMERO 4184 - | $ | 1,198.30 |
| S/C | C.R. 3681 F-11986 COMPRA DE CORBATAS PARA ESCOLTA DE LA DSPM Y F-11987 COMPRA DE MOBILIARIO PARA EL DIF MUNICIPAL - | $ | 4,425.50 |
| S/C | C.R. 3760 COMPRA DE MERCANCIA DIVERSA - | $ | 12,755.20 |
| S/C | COMPROBACION DE CH-526 DEL 20/MARZO/2006 COMPRA DE MESA PARA EL DEPTO DE EVENTOS EESPECIALES - | $ | 845.00 |
| S/C | C.R. 3829 F-145 ELABORACION DE 2 ARCHIVEROS PRA EL DEPARTAMENTO DE AUTOTRANSPORTE - | $ | 5,060.00 |
| S/C | ORDEN DE COMPRA DE ADQUISICIONES # 2910 - | $ | 1,713.50 |
| S/C | CR 37763 FAC-0633 COMPRA DE ESTANCIA METALICA CON 18 CHAROLAS PARA EL DEPTO DE ATENCION CIUDADANA - | $ | 2,760.00 |
| S/C | CR 3782 FAC-12197 COMPRA DE FRIGO-BAR PARA LA OFICINA DEL SR PRESIDENTE - | $ | 5,520.00 |
| S/C | C.R. 3876 F-833,834 COMPRA DE MOBILIARIO PAA OFICINAS DEL DEPARTAMENTO DE FINANZAS Y PARA APOYO A LA PRI. DEL EJIDO SAN PABLO - | $ | 2,070.00 |
| S/C | C.R. 3890 F-134 COMPRA DE APARATOS DE AIRE PARA REC. HUMANOS Y TENENCIA DE LA TIERRA, 135 COMPRA DE OBSEQUIOS PARA MAESTROS DE ISACULT, F-136 COMPRA DE MINISPLIT PARA LA OFICINA DE SECRETARIA PARTICULAR - | $ | 21,150.00 |
| S/C | C.R. 4056 F-577 COMPRA DE ESTANTERIA PARA BODEGA DE CONTRALORIA - | $ | 27,255.00 |
| S/C | ORDEN DE COMPRA DE ADQUISICIONES # 3528 - | $ | 1,118.90 |
| S/C | POLIZA DE CANCELACION DE LA SOLICITUD NO. 1898 - | -$ | 1,198.30 |
| S/C | F- 12156 COMPRA DE MATERIAL DE OFICINA PARA SALUD - | $ | 977.50 |
| S/C | COMPRA DE MODULOS SECRETARIALES PARA EL AREA DE FINANZAS - | $ | 133,400.00 |
| S/C | CORRECCION A SOL. 489 PAGADA CON CH. 4583 DEL 01/02/07 POR ERROR EN LA CLASIFICACION DEL GASTO - | $ | 5,402.70 |
| S/C | F-13177 COMPRA DE ESCRITORIO PARA LA ESTANCIA INFANTIL - | $ | 5,584.26 |
| S/C | C.R. 4603 F13384, COMPRA DE MOBILIARIO PARA LA ESTANCIA INFANTIL - | $ | 5,584.26 |
| S/C | F-364 COMPRA DE APARATO DE AIRE ACONDICIONADO Y TINACO PARA INSTALACIONES DEL CAIF SAN PEDRO - | $ | 8,423.75 |
| S/C | COMPRA DE MOBILIARIO PARA LA INSTANCIA MUNICIPAL DE LA MUJER - | $ | 22,308.01 |
| S/C | CORRECCION DE GASTO SOL. 3305 DEL 19/06/05 POR ERROR DE CAPTURA - | $ | 55,155.63 |
| S/C | O.C. DE ADQUISICIONES:PARA LA OFICINA DE LA SECRETARIA TECNICA REQ 12175 - | $ | 3,747.05 |
| S/C | C.R. 4827 COMPRA DE MERCANCIA DIVERSA - | $ | 3,200.00 |
| S/C | F-313 MOBILIARIO PARA LA NUEVA OFICINA DEL DEPARTAMENTO DE EDUCACION REQ 12207 - | $ | 6,578.00 |
| S/C | F-406 :MATERIAL DE OFICINA PARA EL DEPARTAMENTO DE RECURSOS HUMANOS REQ 12228 - | $ | 7,187.50 |
| S/C | F-2834 PARA LA OFICINA DEL DEPARTAMENTO DE RECURSOS MATERIALES REQ 14465 - | $ | 2,300.00 |

# Presidencia Municipal de San Pedro de las Colonias

## RELACION DE BIENES MUEBLES

RELACION DE BIENES QUE COMPONEN EL PATRIMONIO

CUENTA PUBLICA AL 31 DE DICEMBRE DEL 2022

FECHA: 31/12/2022

| | | | |
|---|---|---|---|
| S/C | F-125 COMPRA DE MOBILIARIO PARA LA NUEVA CAJA DE PREDIAL QUE SE INSTALARA EN LOCAL DE SORIANA REQ 13909 - | $ | 9,430.00 |
| S/C | F-3051 MATERIAL DE OFICINA PARA STOCK DEL ALMACEN DEL DEPTO. DE RECURSOS MATERIALES REQ 14888 - | $ | 8,990.36 |
| S/C | F-3104 SILLAS DE VISITA PARA EL PRIVADO DEL JEFE DE PREDIAL REQ 15062 - | $ | 1,560.55 |
| S/C | F-740 COMPRA DE REFRIGERADOR Y TELEVISION PARA OFICINA PRIVADA DEL DIRECTOR DE SEGURIDAD PUBLICA REQ 15431 - | $ | 27,278.00 |
| S/C | F-804 COMPRA DE VENTILADOR DE PEDESTAL PARA LA OFICINA DE LA DIRECCION DE SERVICIOS PUBLICOS REQ 15743 - | $ | 1,495.00 |
| S/C | F-3943 COMPRA DE MOBILIARIO PARA LA OFICINA DE LA DIRECCION DE COMUNICACION SOCIAL REQ 15206 - | $ | 6,325.00 |
| S/C | F-14824 COMPRA DE MOBILIARIO PARA EL SALON DEL TALLER DE DIBUJO Y PINTURA DE LA CASA DE LA CULTURA REQ 15191 - | $ | 784.70 |
| S/C | F-191 COMPRA DE RING DE MADERA PARA GIMNASIO MUNICIPAL - | $ | 20,700.00 |
| S/C | COMPRA DE ARTICULOS PARA JARDIN PARA CENTRO DE CAPACITACION DE LA COL. LAZARO CARDENAS REQ 17585 - | $ | 4,830.00 |
| S/C | F-1914 COMPRA DE VENTILADOR PARA LA OFICINA DE COORDINACION DE PROMOCION MUNICIPAL - | $ | 570.00 |
| S/C | F-1914 COMPRA DE VENTILADORES PARA LA OFICINA DE LA ASESORIA JURIDICA DEL R. AYUNTAMIENTO - | $ | 1,140.00 |
| S/C | F-1914 COMPRA DE VENTILADOR PARA EL DEPARTAMENTO DE COORDINACION DE GESTION - | $ | 570.00 |
| S/C | F-1914 COMPRA DE VENTILADORES PARA EL AREA DE ALMACEN GENERAL DEL DEPARTAMENTO DE SERV. ADMINISTRATIVOS - | $ | 570.00 |
| S/C | F-1914 COMPRA DE VENTILADORES PARA LA BIBLIOTECA PUBLICA FRANCISCO I. MADERO - | $ | 1,710.00 |
| S/C | F-1914 COMPRA DE VENTILADOR PARA LA OFICINA DE LA JUNTA LOCAL DE CONCILIACION - | $ | 570.00 |
| S/C | F-1914 COMPRA DE VENTILADOR PARA LA OFICINA DEL ARCHIVO MUNICIPAL - | $ | 570.00 |
| S/C | F-1914 COMPRA DE VENTILADOR PARA LA OFICINA DE LA SECRETARIA DEL AYUNTAMIENTO - | $ | 570.00 |
| S/C | F-1914 COMPRA D VENTILADOR PARA LA OFICINA DEL DEPARTAMENTO DE SALUD MUNICIPAL - | $ | 570.00 |
| S/C | F-1914 COMPRA DE VENTILADORES PARA EL AREA DE AUDITORIA Y LA OFICINA DE CONTRALORIA MUNICIPAL - | $ | 1,140.00 |
| S/C | F-1914 COMPRA DE VENTILADORES PARA LA CASA DE LA CULTURA - | $ | 1,710.00 |
| S/C | F-1914 COMPRA DE VENTILADOR PARA LA JUNTA MUNICIPAL DE RECLUTAMIENTO - | $ | 570.00 |
| S/C | F-1914 COMPRA DE VENTILADORES PARA LA BIBLIOTECA PUBLICA MARIA DE JESUS SIFUENTES GUTIERREZ DEL EJIDO LA ROSITA - | $ | 1,140.00 |
| S/C | F-1914 COMPRA DE VENTILADOR PARA LA OFICINA DE COORDINACION DE PLANEACION - | $ | 570.00 |
| S/C | F-1914 COMPRA DE VENTILADOR PARA LA OFICINA DE ATENCION A LOS MEDIOS - | $ | 570.00 |
| S/C | F-1914 COMPRA DE VENTILADOR PARA EL CENTRO ANTIRRABICO - | $ | 570.00 |
| S/C | F-1914 COMPRA DE VENTILADORES PARA LA BIBLIOTECA PUBLICA JOSE MARIA SIFUENTES RUIZ DEL CEFARE - | $ | 1,710.00 |
| S/C | F-1241 COMPRA DE MATERIAL DE OFICINA PARA STOCK DEL ALMACEN GENERAL DE PRESIDENCIA MPAL. - | $ | 24,368.31 |
| S/C | F-1964 COMPRA DE SILLAS PARA LA OFICINA DE LA JUNTA MUNICIPAL DE RECLUTAMIENTO - | $ | 1,600.80 |
| S/C | F-082,085,087,099,102,120,142,144,161,167,175,176,183,185,187,188 COMPRA DE REFACCIONES Y TRABAJOS DE MANTENIMIENTO - | $ | 2,842.00 |
| S/C | F-1367 COMPRA DE MARCO PARA ENMARCAR CERTIFICADO OTORGADO A MPIO. DE SAN PEDRO, COAH. POR OBTENER CONDICION DE CALIDAD PROGRAMA AGENDA DESDE LO LOCAL 2010 - | $ | 287.00 |
| S/C | F-255 COMPRA DE 8 MESAS DE TRABAJO QUE SERAN UTILIZADAS EN CASA DE LA CULTURA - | $ | 9,628.00 |
| S/C | F-069 FABRICACION DE MODULOS PARA COMPUTADORA Y REPARACION DE 2 PUERTAS EN EL DEPARTAMENTO DE INGRESOS - | $ | 23,200.00 |
| S/C | COMPRA DE 35 SILLAS ESTIBABLES Y 3 VENTILADORES PARA OFICINAS DEL AYUNTAMIENTO - | $ | 10,640.00 |
| S/C | F-2300 COMPRA DE MOBILIARIO PARA LA OFICINA DESTINADA AL SUBSEMUN EN LAS INSTALACIONES DE LA DIRECCION DE LA POLICIA PREVENTIVA - | $ | 27,680.00 |
| S/C | FACTURA 2324,2329,2331,2332,2327, 2328, 2338 COMPRA DE MERCANCIA DIVERSA - | $ | 18,500.00 |
| S/C | FACTURA 714,715,716 COMPRA DE MOBILIARIO Y EQUIPO DE COMPUTO PARA AREAS DEL AYUNTAMIENTO - | $ | 15,057.00 |
| S/C | FACTURAS 718 Y 719 COMPRA DE EQUIPO DE COMPUTO, ADMINISTRACION Y MOBILIARIO - | $ | 1,856.00 |
| S/C | FACTURA 172 COMPRA DE 2 SILLAS SECRETARIALES CON RODAJA PARA FINANZAS Y SERVICIOS ADMINISTRATIVOS Y 8 SILLAS ESTIBABLES PARA STOCK DEL ALMACEN - | $ | 4,824.00 |
| S/C | FACTURA 287 COMPRA DE 15 SILLAS TUBULAR MARCA IRLANDA COLOR NEGRO PARA USO EN OFICINA DE SINDICOS Y REGIDORES - | $ | 7,800.00 |
| S/C | FACTURA 285 COMPRA DE 15 SILLAS TUBULARES MOD. IRLANDA COLOR NEGRO PARA SALA DE CABILDO - | $ | 7,800.00 |

# Presidencia Municipal de San Pedro de las Colonias

## RELACION DE BIENES MUEBLES

RELACION DE BIENES QUE COMPONEN EL PATRIMONIO

CUENTA PUBLICA AL 31 DE DICEMBRE DEL 2022

FECHA: 31/12/2022

| | | | |
|---|---|---|---|
| S/C | Orden de compra de Adquisiciones # 127. COMPRA DE ARCHIVERO PARA USO DEL DEPARTAMENTO DE SERVICIOS ADMINISTRATIVOS | $ | 3,799.79 |
| S/C | Orden de compra de Adquisiciones # 217. COMPRA DE SILLA ESTIBABLE ECONOMICA EN VYNIL NEGRO, ESTRUCTURA CROMADA REFUERZO DELANTERO CALIBRE 20. | $ | 33,060.00 |
| S/C | FACTURA F-39 COMPRA DE REPISAS DE MADERA Y PIZARRONES DE CORCHO PARA EL DEPARTAMENTO DE SERVICIOS ADMINISTRATIVOS E INGRESOS | $ | 4,234.00 |
| S/C | COMPRA DE 150 SILLAS ESTIBABLES EN VINYL COLOR NEGRO PARA STOCK DEL ALMACEN | $ | 33,060.00 |
| S/C | COMPRA DE MESA PARA COMPUTADORA PARA SERVICIOS ADMIVOS, COMPRA DE MESA PARA COMPUTADORA Y 2 ARCHIVEROS METALICOS PARA SERVICIOS ADMIVOS, COMPRA DE 3 MESAS PARA IMPRESORAS 1 MESA PARA COMPUTADORA Y ARCHIVERO PARA BIBLIOTECAS MUNICIPALES | $ | 28,000.00 |
| S/C | Orden de compra de Adquisiciones # 66. COMPRA DE MESA SECRETER DE MELAMINA PARA USO DEL DEPARTAMENTO DE SERVICIOS ADMINISTRATIVOS. | $ | 2,100.01 |
| S/C | Orden de compra de Adquisiciones # 113. COMPRA DE ARCHIVERO PARA USO DE ADMINISTRATIVO DE SERVICIOS PULICOS | $ | 3,800.00 |
| S/C | Orden de compra de Adquisiciones # 88. | $ | 3,779.12 |
| S/C | Orden de compra de Adquisiciones # 145. | $ | 3,800.00 |
| S/C | Orden de compra de Adquisiciones # 172. | $ | 1,740.00 |
| S/C | Orden de compra de Adquisiciones # 259. | $ | 10,934.86 |
| S/C | Orden de compra de Adquisiciones # 278. | $ | 1,800.00 |
| S/C | Orden de compra de Adquisiciones # 275. | $ | 1,800.00 |
| S/C | Orden de compra de Adquisiciones # 330. FACTURA 97 | $ | 7,308.00 |
| S/C | NOTA 456, COMPRA DE 4 SILLAS. | $ | 1,610.00 |
| S/C | COMPRA DE UNA SILLA EJECUTIVA. | $ | 460.00 |
| S/C | COMPRA DE UN LIBRERO DE MADERA QUE SERA UTILIZADO PARA ARCHIVAR DOCUMENTACION. | $ | 2,320.00 |
| S/C | COMPRA DE 3 LIBREROS PARA UTILIZARSE COMO ARCHIVEROS Y UNA PUERTA MEDIO BARANDAL DE MADERA. | $ | 10,788.00 |
| S/C | COMPRA DE UN LIBRERO DE MADERA EL CUAL SERA UTILIZADO COMO ARCHIVERO. | $ | 3,132.00 |
| S/C | COMPRA DE CUATRO LIBREROS DE MADERA LOS CUALES SERAN UTILIZADOS COMO ARCHIVEROS. | $ | 15,544.00 |
| S/C | FACTURA 61 SUMINISTRO Y COLOCACION DE PISO LAMINADO, PERSIANAS, ESCRITORIO Y MESA DE JUNTAS PARA 10 PERSONAS PARA OFICINA DE PRESIDENCIA MUNICIPAL | $ | 91,640.00 |
| S/C | FACTURA FF8092. COMPRA DE GABINETE PARA EL RESGUARDO DE LOS DOCUMENTOS CONFIDECIALES QUE LLEVAN MANEJANDO EN ESTA DIRECCION | $ | 11,600.00 |
| S/C | FACTURA FF7958 COMPRA DE GABINETE PARA RESGUARDAR EXPEDIENTES Y DOCUMENTOS DE SERVICIOS ADMINISTRATIVOS | $ | 5,800.00 |
| S/C | Orden de compra de Adquisiciones # 389. FACTURA A 29. COMPRA DE CONTENEDORES DE BASURA QUE SERA INSTALADO EN LA EXPLANADA DE PLAZA SOLIDARIDAD DE LA PRESIDENCIA MUNICIPAL. | $ | 5,800.00 |
| S/C | Orden de compra de Adquisiciones # 480. FACTURA F-99. COMPRA DE ESTANTES MISMOS QUE SERAN UTILIZADOS PARA LA COLOCACION DE DOCUMENTOS DE LOS PROGRAMAS QUE SE LLEVAN A CABO ESTA DIRECCION. | $ | 6,960.00 |
| S/C | Orden de compra de Adquisiciones # 604. COTIZACION S/N. COMPRA DE GABINETE MULTIUSOS PARA ARCHIVAR DOCUMENTOS IMPORTANTES DE ESTA DIRECCION. | $ | 6,897.98 |
| S/C | Orden de compra de Adquisiciones # 747. FACTURA 667. PAGO POR EL 50 % DE ANTICIPO POR LA COMPRA DE UNA MESA PARA LA SALA DE CABILDO DONDE SE CELEBRAN LAS REUNIONES DEL LOS REGIDORES CON EL A | $ | 13,862.00 |
| S/C | Orden de compra de Adquisiciones # 763. FACTURA 678. DEPOSITO DEL 50% RESTANTE DE LA COMPRA DE LA MESA PARA LA SALA DE JUNTAS DE CABILDO DONDE SE CELEBRAN LAS SECIONES ORDINARIAS. | $ | 13,862.00 |
| S/C | Orden de compra de Adquisiciones # 810. FACTURA 0052 A COMPRA DE MATERIAL QUE SERA UTILIZADO PARA EL RESGUARDO DEL PROYECTOR DE 5000 LUME S QUE SE ADQUIRIO PARA EL EQUIPAMIENTO DEL AREA DE P | $ | 3,155.20 |
| S/C | Orden de compra de Adquisiciones # 223. FACTURA 0042. COMPRA DE LIBRERO EL CUAL SERA PARA MOBILIARIO DE LA OFICINA Y RESGUARDO DE DOCUMENTOS. | $ | 4,049.99 |
| S/C | Orden de compra de Adquisiciones # 224. FACTURA 0042. COMPRA DE LIBRERO EL CUAL SE UTILIZARA PARA ARCHIVAR DIFERENTES EXPEDIENTES DE ESTA DIRECCION. | $ | 4,350.00 |
| S/C | Orden de compra de Adquisiciones # 278. FACTURA F141. COMPRA DE LIBRERO EL CUAL SE UTILIZARA PARA ARCHIVAR DOCUMENTACION DEL DEPARTAMENTO. | $ | 12,354.00 |
| S/C | FACTURA 0046 COMPRA DE SILLA SECRETARIAL PARA EL DEPARTAMENTO DE SERVICIOS ADMINISTRATIVOS | $ | 800.00 |
| S/C | Orden de compra de Adquisiciones # 213. FACTURA 244 COMPRA DE SILLAS LAS CUALES SERA PARA EL PERSONAL DEL DEPARTAMENTO DE SERVICIOS ADMINISTRATIVOS Y RECURSOS HUMANOS. , Documento(s): 244 - | $ | 3,184.20 |

# Presidencia Municipal de San Pedro de las Colonias

## RELACION DE BIENES MUEBLES

RELACION DE BIENES QUE COMPONEN EL PATRIMONIO

CUENTA PUBLICA AL 31 DE DICEMBRE DEL 2022

FECHA: 31/12/2022

| | | | |
|---|---|---|---|
| S/C | Orden de compra de Adquisiciones # 283. FACTURA A2660. COMPRA DE BOCINA QUE SE UTILIZARA EN DIFERENTES CONFERENCIAS QUE REALIZAN EN LA ZONA URBANA Y RURAL , Documento(s): A2660 - | $ | 4,258.36 |
| S/C | Orden de compra de Adquisiciones # 322. FACTURA A2667. COMPRA DE BOCINALA CUAL SE UTILIZARA PARALOS EVENTOS DE ESTA DIRECCION., Documento(s): A2667 - | $ | 4,258.36 |
| S/C | Orden de compra de Adquisiciones # 568. FACTURA A2701. COMPRA DE BOCINA LA CUAL SERA UTILIZADA PARA LA PANTALLA QUE SE ENCUENTRA EN LA SALA DE MUSICA DE L AUDITORIO MUNICIPAL. , Documento(s): A2701 - | $ | 4,359.19 |
| S/C | Orden de compra de Adquisiciones # 896. FACTURA 331. COMPRA DE SILLA EJECUTIVA PARA EL ADSCRITO JEFE DEL ESTE DEPARTAMENTO. , Documento(s): 331 - | $ | 3,478.84 |
| S/C | FACTURA 330 COMPRA DE SILLA EJECUTIVA PARA LA OFICINA DEL DIRECTOR DE POLICIA PREVENTIVA MUNICIPAL - | $ | 3,478.84 |
| S/C | Orden de Compra de Adquisiciones # 1249. FACTURA 399. COMPRA DE SILLA EJECUTIVA LA CUAL SERA PARA EL TITULAR DE ESTA DIRECCION. , Documento(s): 399 De la solicitud número: 3221 - | $ | 4,582.00 |
| S/C | FACTURA B113 COMPRA DE SILLAS Y MESAS QUE SERAN RESGUARDADAS EN EL DEPARTAMENTO DE RECURSOS MATERIALES PARA LOS EVENTOS QUE ORGANIZA ESTE AYTO. De la solicitud número: 990 - | $ | 185,600.00 |
| S/C | Orden de Compra de Adquisiciones # 415. FACTURA F-273. COMPRA DE SILLA EJECUTIVA LA CUAL SERA PARA LA ALCALDESA DE ESTE R. AYUNTAMIENTO. , Documento(s): F273 De la solicitud número: 1291 - | $ | 4,500.00 |
| S/C | Orden de Compra de Adquisiciones # 632. FACTURA A5646. COMPRA DE MOBILIARIO EL CUAL SERA INSTALADO EN LOS PASILLO DE LA PLANTA ALTA PARA USO DE LA GENTE QUE ACUDE A LAS OFICINAS. , Documento(s): A5646 De la solicitud | $ | 20,673.00 |
| S/C | FACTURA AAA1176C-D6BF-4C75-87CE-229992779297 COMPRA DE PINTARRON PARA LA OFICINA DE LA ALCALDESA De la solicitud número: 1626 - | $ | 7,700.00 |
| S/C | FACTURA 72 COMPRA DE 1 SILLA EJECUTIVA GIRATORIA Y 2 SILLA VISITANTE COLOR NEGRO PARA DESPACHO DE LA ALCALDESA De la solicitud número: 1928 - | $ | 6,170.00 |
| S/C | Orden de Compra de Adquisiciones # 790. FACTURA 74. COMPRA DE ESCRITORIOS LOS CUALES SERAN PARA LA DIRECCION DE TESORERIA MUNICIPAL. , Documento(s): 74 De la solicitud número: 2223 - | $ | 5,670.01 |
| S/C | Orden de Compra de Adquisiciones # 795. FACTURA A5752. COMPRA DE MINISPLIT EL CUAL SERA PARA INSTALAR EN ESTA OFICINA POR INCLEMENCIAS DEL TIEMPO. , Documento(s): A5752 De la solicitud número: 2271 - | $ | 7,399.00 |
| S/C | Orden de Compra de Adquisiciones # 1154. FACTURA A5977. COMPRA DE MINISPLIT EL CUAL SERA PARA LA DIRECCION DE SEGURIDAD CIUDADANA. , Documento(s): A5977 De la solicitud número: 3006 - | $ | 18,557.68 |
| S/C | Orden de Compra de Adquisiciones # 1152. FACTURA A5978. COMPRA DE MINISPLIT PARA INSTALAR EN LA OFICINA DE SECRETARIA DEL AYUNTAMIENTO. , Documento(s): A5978 De la solicitud número: 3008 - | $ | 9,278.84 |
| S/C | Orden de Compra de Adquisiciones # 1153. FACTURA 5979. INSTALACION DE MINISPLIT EL CUAL SE INSTALARA EN LA OFICINA DE SECRETARIA PARTICULAR. , Documento(s): A5979 De la solicitud número: 3010 - | $ | 9,278.84 |
| S/C | FACTURA A5990 COMPRA DE 4 MINISPLIT DE 1 TON MIRAGE, 10 COLCHON INDIVIDUAL, 1 ESTUFA IEM BISQUE, 1 REFRIGERADOR MABE 8" Y 3 MESAS PLEGABLES DE 1.80 MTS PARA ENTREGAR A BOMBEROS De la solicitud número: 3377 - | $ | 61,791.03 |
| S/C | Orden de Compra de Adquisiciones # 1469. FACTUYRA 567. COMPRA DE MERCANCIA LA CUAL SERA PARA EL CONCURSO DE FOTOGRAFIA. , Documento(s): 567 De la solicitud número: 3692 - | $ | 11,546.78 |
| S/C | Orden de Compra de Adquisiciones # 1420. FACTURA 76. COMPRA DE MOBILIARIO EL CUAL SERA PARA GUARDAR MEDICAMENTO QUE SE OTORGA A LA CIUDADANIA QUE LO REQUIERA. , Documento(s): 76 De la solicitud número: 3610 - | $ | 8,400.00 |
| S/C | Orden de Compra de Adquisiciones # 1583. FACTURA 597. COMPRA DE PANTALLAS LAS CUALES SERA PARA LA LOCACION DONDE SE ENCUENTRA LA FERIA SAN PEDRO 2019. , Documento(s): 597 De la solicitud número: 4254 - | $ | 82,075.80 |
| S/C | FACTURA 71 COMPRA DE 2 SILLAS VISITANTE BASICA COLOR NEGRO QUE SE UBICARAN EN DESPECHO DE LA ALCALDESA De la solicitud número: 4262 - | $ | 3,800.00 |
| S/C | Orden de Compra de Adquisiciones # 1728. FACTURA 78. COMPRA DE ARCHIVEROS LOS CUALE S SERAN PARA EL TRABAJO DIARIO QUE SE REALIZA EN ESTE DEPARTAMENTO., Documento(s): 78 De la solicitud número: 4677 - | $ | 12,600.00 |
| S/C | FACTURA A5858 COMPRA DE MINISPLIT PARA OFICINAS DE SEGURIDAD PUBLICA De la solicitud número: 5469 - | $ | 12,897.01 |
| S/C | FACTURA LD1537 COMPRA DE MATERIAL ELECTRICO Y ESCALERA DE FIBRA DE CARBONO 24 PIES CUPRUM PARA ATENDER QUEJAS CIUDADANAS - | $ | 9,883.20 |
| S/C | FACTURA 19 COMPRA DE ESCRITORIO Y SILLON EJECUTIVO COLOR CHOCOLATE PARA OFICINA DEL CONTRALOR MUNICIPAL De la solicitud número: 313 - | $ | 7,700.00 |
| S/C | FACTURA 23 COMPRA DE 2 ESCRITORIOS COLOR CHOCOLATE, 1 ARCHIVERO 4 GAVETAS, 1 SILLON EJECUTIVO COLOR NEGRO, 1 SILLA PARA GRUPO DE TRABAJO PARA EL DEPARTAMENTO DE COMUNICACION SOCIAL De la solicitud número: 827 - | $ | 17,300.00 |
| S/C | Orden de Compra de Adquisiciones # 290. FACTURA 654. COMPRA DE ESCANER PARA TRABAJOS DEL AYUNTAMIENTO. , Documento(s): 654 De la solicitud número: 857 - | $ | 10,509.60 |
| S/C | Orden de Compra de Adquisiciones # 318. FACTURA A6592 COMPRA DE MINI SPLIT PARA INSTALARSE EN LA OFICINA DE COMUNICACION SOCIAL., Documento(s): A6592 De la solicitud número: 858 - | $ | 7,399.00 |

# Presidencia Municipal de San Pedro de las Colonias

## RELACION DE BIENES MUEBLES

RELACION DE BIENES QUE COMPONEN EL PATRIMONIO

CUENTA PUBLICA AL 31 DE DICEMBRE DEL 2022

| | | FECHA: | 31/12/2022 |
|---|---|---|---|
| S/C | Orden de Compra de Adquisiciones # 289. FACTURA 655. COMPRA DE MATERIAL EL CUAL SERA PARA LOS DEPARTAMETNOS QUE REQUIERAN., Documento(s): 655 De la solicitud número: 859 - | $ | 16,700.06 |
| S/C | FACTURA 26 COMPRA DE SILLON EJECUTIVO RESPALDO ALTO COLOR NEGRO De la solicitud número: 1221 - | $ | 2,500.00 |
| S/C | Orden de Compra de Adquisiciones # 646. FACTURA 704. COMPRA DE MATERIAL EL CUAL SERA PARA LAS OFICINAS QUE REQUIEREN PARA SU FUNCIONAMIENTO. , Documento(s): 704 De la solicitud número: 1791 - | $ | 4,187.60 |
| S/C | Orden de Compra de Adquisiciones # 963. FACTURA 37. COMPRA DE ESCRITORIO EL CUAL SERA PARA LA OFICINA DE RECURSOS MATERIALES. , Documento(s): 37 De la solicitud número: 3074 - | $ | 3,600.00 |
| S/C | Orden de Compra de Adquisiciones # 1004. FACTURA 41 COMPRA DE ARCHIVERO GALVANIZADO NEGRO TEXTURIZADO QUE SERA UTILIZADO EN LAS OFICINAS DE DESARROLLO SOCIAL., Documento(s): 41 De la solicitud número: 3075 - | $ | 8,000.00 |
| S/C | Orden de Compra de Adquisiciones # 1189. FACTURA 111. COMPRA DE MINISPLIT EL CUAL SERA INSTALADO EN LA SALA DE CABILDO DE ESTE AYUNTAMIENTO. , Documento(s): 111 De la solicitud número: 3634 - | $ | 7,540.00 |
| S/C | Orden de Compra de Adquisiciones # 1296. FACTURA 48. COMPRA DE MOBILIRIO EL CUAL SERA PARA LA OFICINA DEL TITULAR DE RECURSOS HUMANOS. , Documento(s): 48 De la solicitud número: 4199 - | $ | 11,600.00 |
| S/C | Orden de Compra de Adquisiciones # 1311. FACTURA 782. COMPRA DE MOBILIARIO EL CUAL SERA PARA EL PERIFONEO DE DESCACHARRIZACION "UNIDOS CONTRA EL DENGUE". , Documento(s): 782 De la solicitud número: 4310 - | $ | 3,646.69 |
| S/C | Orden de Compra de Adquisiciones # 1747. FACTURA 796. COMPRA DE SILLA LA CUAL SE ENTREGARAN A DIFERENTES DEPARTAMENTOS. , Documento(s): 796 De la solicitud número: 5383 - | $ | 5,557.56 |
| S/C | FACTURA 4FCDF068DCFD4F0D98AA64C0F91BF7C6 COMPRA DE ESCRITORIO SECRETARIAL Y SILLA GIRATORIA RESPALDO ALTO PARA EL DEPARTAMENTO DE INGRESOS De la solicitud número: 841 - | $ | 6,200.00 |
| S/C | Orden de Compra de Adquisiciones # 128. FACTURA 648DAE06-1536-4D84-A278-0D6640C177B6 COMPRA DE SILLA TIPO BANCO PARA EL PERSONAL QUE REALIZA LOS COBROS A CONTRIBUYENTES EN LAS CAJAS DEL DEPARTAMENTO DE INGRESOS., Documento(s): 38 De la solicitud número: 1040 - | $ | 4,250.00 |
| S/C | FACTURA 2396 COMPRA DE BANDERAS, MERCANCIA Y MOBILIARIO PARA TOMA DE PROTESTA ADMINISTRACION 2022-2024 De la solicitud número: 350 - | $ | 10,367.50 |
| S/C | Orden de Compra de Adquisiciones # 342. FACTURA A-52 COMPRA DE SILLON EJECUTIVO PARA LA OFICINA DE LA DIRECCION DE INFRAESTRUCTURA., Documento(s): A52 De la solicitud número: 971 - | $ | 4,200.00 |
| S/C | Orden de Compra de Adquisiciones # 380. FACTURA A-64 COMPRA DE SILLAS EJECUTIVAS Y SILLAS ESTIBABLES PARA EL PERSONAL DE LAS OFICINAS DEL DEPARTAMENTO DE INGRESOS. , Documento(s): A64 De la solicitud número: 1419 - | $ | 10,500.00 |
| S/C | Orden de Compra de Adquisiciones # 729. FACTURA A-186 COMPRA E INSTALACION DE ESCRITORIO LEXUS CON CAJONES 140X150 PARA LA OFICINA DE LA DIRECCION DE DESARROLLO SOCIAL., Documento(s): A186 De la solicitud número: 2782 - | $ | 6,865.00 |
| S/C | Orden de Compra de Adquisiciones # 884. FACTURA: 86 COMPRA DE VENTILADOR DE PEDESTAL DE 18'' METALICO, PARA USO EN LAS OFICINAS DE SISTEMAS., Documento(s): 86 De la solicitud número: 3473 - | $ | 1,600.00 |
| S/C | FACTURA A-292 COMPRA DE 200 SILLAS ESTIBABLES Y 10 MESAS DE PLASTICO PARA LOS EVENTOS De la solicitud número: 4463 - | $ | 121,800.00 |
| | | $ | 2,672,869.71 |

1.2.4.1.3 EQUIPO DE COMPUTO Y TECNOLOGIAS DE LA INFOMACION

| | | | |
|---|---|---|---|
| S/C | POLIZA DE SALDOS FINALES AL 31/12/2001 - | $ | 1,083,379.62 |
| S/C | COMPRAS DIRECTAS COMPRA DE PAPELERIA P/DIF. DEPARTAMENTOS - | $ | 395.65 |
| S/C | COMPRAS DIRECTAS COMPRA DE IMPRESORAS Y UNIDAD DE RESPALDO PARA EQ. S.I.I.F. - | $ | 16,134.50 |
| S/C | COMPRA DE MODULO DE MEMORIA 256 PARA EL SERVIDOR DEL SIIF - | $ | 5,968.50 |
| S/C | REGULADOR PARA COMPUTADORA DE CONTRALORIA - | $ | 333.50 |
| S/C | EQUIPO DE COMPUTO C.R. 185 - | $ | 28,711.20 |
| S/C | COMPRA DE P.C. POCKET COMPAQ PARA USO DE ALCALDE MPAL. - | $ | 8,625.00 |
| S/C | COMPRA DE MATERIAL DE OFICINA C.R. 264 - | $ | 333.50 |
| S/C | COMPRA DE BIENES INFOMATICOS C.R. 298 - | $ | 11,362.00 |
| S/C | COMPRA DE EQUIPO INFORMATICO C.R. 274 - | $ | 17,681.26 |

# Presidencia Municipal de San Pedro de las Colonias

## RELACION DE BIENES MUEBLES

RELACION DE BIENES QUE COMPONEN EL PATRIMONIO

CUENTA PUBLICA AL 31 DE DICEMBRE DEL 2022

| | | FECHA: | 31/12/2022 |
|---|---|---|---|
| S/C | TARJETA DE RED C.R. 363 - | $ | 761.88 |
| S/C | ORDEN DE COMPRA DE ADQUISICIONES # 1154 - | $ | 890.00 |
| S/C | ORDEN DE COMPRA DE ADQUISICIONES # 1159 - | $ | 8,840.63 |
| S/C | ORDEN DE COMPRA DE ADQUISICIONES # 1176 - | $ | 8,840.62 |
| S/C | ORDEN DE COMPRA DE ADQUISICIONES # 1211 - | $ | 1,100.00 |
| S/C | DESARROLLO INST. OB-05 F-1371 U9-2 COMPRA DE MOBILIARIO E IMPRESORA - | $ | 4,013.32 |
| S/C | DESARROLLO INSTITUCIONAL OB-05 F-1370 U9-2 COMPRA EQ. DE COMPUTO - | $ | 94,231.17 |
| S/C | C.R. 451 COMPRA DE PAPELERIA - | $ | 250.00 |
| S/C | ORDEN DE COMPRA DE ADQUISICIONES # 1157 - | $ | 250.00 |
| S/C | ORDEN DE COMPRA DE ADQUISICIONES # 1326 - | $ | 1,200.00 |
| S/C | C.R. 515 F-042 MOUSE PARA COMPUTADORA DE JUNTA DE RECLUTAMIENTO - | $ | 115.00 |
| S/C | C.R. 628,604,740,741, COMPRA DE PAPELERIA Y ARRENDAMIENTO DE COPIADORAS - | $ | 1,656.00 |
| S/C | COMPRA DE MOBILIARIO Y EQUIPO OBRA 04 U9-2 GTOS INDIRECTOS INFRA 03 - | $ | 25,790.07 |
| S/C | ORDEN DE COMPRA DE ADQUISICIONES # 1540 - | $ | 690.00 |
| S/C | RECLASIFICACION DE CUENTAS CONTABLES - | $ | 57.02 |
| S/C | C.R. 1263 F-529,528,500,498,497,471,470,469,468,467,466,484,480,574,569,564,563,565,567,568,562,561,560,559,507,508,510,511 COMPRA DE MATERIAL DE OFICINA - | $ | 87.40 |
| S/C | C.R. 1328 F-600,612,616,610,614,623,625,646,609,617,631,628 COMPRA DE PAPELERIA - | $ | 13,140.38 |
| S/C | C.R. 1327 F-662,605,592,053,633,624,576,580,594,613,615,595,618,611,598,629,596 COMPRA DE PAPELERIA - | $ | 5,692.50 |
| S/C | C.R. 1326 F-585,606,581,608,593,590,626,582,575,577,649,648,604,647,607,603 COMPRA DE PAPALERIA - | $ | 1,066.67 |
| S/C | C.R. 1478 F-788,796,811,801,799,800,798,797,814,816 COMPRA DE MATERIAL PARA OFICINA - | $ | 1,582.40 |
| S/C | C.R. 1480 F-4808,4805,4802 COMPRA DE PAPELERIA Y RENTA DE COPIADORAS - | $ | 48,061.95 |
| S/C | ORDEN DE COMPRA DE ADQUISICIONES # 1905 - | $ | 8,994.96 |
| S/C | ORDEN DE COMPRA DE ADQUISICIONES # 1890 - | $ | 1,200.00 |
| S/C | ORDEN DE COMPRA DE ADQUISICIONES # 2425 - | $ | 7,100.00 |
| S/C | COMPRA DE COMPUTADORA SONY PARA EL DEPARTAMENTO DE OBRAS PUBLICAS - | $ | 15,999.00 |
| S/C | COMPRA DE DE COMPUTADORA SONY PARA EL DEPARTAMENTO DE TESORERIA - | $ | 15,999.00 |
| S/C | COMPRADE SERVIDOR HP PROLIANT ML-370 G3 PARA LA PRESIDENCIA MUNICIPAL - | $ | 62,675.00 |
| S/C | COMPRA DE 2 COMPUTADORAS 2 IMPRESORAS 3 REGULADORES I PROCESADOR, POLIZA DE DIARIO DE CANCELACION NUM. 1874 - | $ | 51,836.25 |
| S/C | POLIZA DE CANCELACION DE LA SOLICITUD NO. 12819 - | -$ | 51,836.25 |
| S/C | COMPRADE COMPUTADORA ALASKA - | $ | 13,400.00 |
| S/C | COMPLEMENTO DE FAC. DE DOS COMPUTADORAS - | $ | 272.00 |
| S/C | COMPRA DE 2 COMPUTADORAS Y UNA IMPRESORA PARA EL DEPARTAMENTO DE DESARROLLO URBANO - | $ | 20,954.73 |
| S/C | ORDEN DE COMPRA DE ADQUISICIONES # 2505 - | $ | 2,165.83 |
| S/C | ORDEN DE COMPRA DE ADQUISICIONES # 2510 - | $ | 200.00 |
| S/C | F-127 COMPRA DE MULIPLEXORES, REGULADORES Y CABLES PARA TECLADO Y MOUSE PARA SERVIDOR DEL SIIF - | $ | 7,540.00 |
| S/C | COMPRA DE IMPRESORA PARA EL DEPARTAMENTO DE RECURSOS HUMANOS - | $ | 4,200.00 |
| S/C | COMPRA DE FUENTE DE PODER PARA COMPUTADORA DEL DEPARTAMENTO DE PREDIAL - | $ | 460.00 |
| S/C | COMPRA DE IMPRESORA LASER JET PARA EL DEPARTAMENTO DE FINANZAS - | $ | 14,900.00 |
| S/C | ORDEN DE COMPRA DE ADQUISICIONES # 2675 - | $ | 1,061.45 |
| S/C | ORDEN DE COMPRA DE ADQUISICIONES # 2509 - | $ | 8,826.33 |
| S/C | ORDEN DE COMPRA DE ADQUISICIONES # 3022 - | $ | 230.00 |
| S/C | CONCEPTO DE MANTENIMIENTO DE PC DEL DEPARTAMENTO DE DESARROLLO URBANO - | $ | 1,265.00 |
| S/C | COMPRA DE COMPUTADORA EPSON FX PÁR EL DEPARTAMENTO DE FINANZAS - | $ | 7,200.00 |
| S/C | COMPRA DE COMPUTADORAS PARA DIFERENTES DEPARTAMENTOS DE PRESIDENCIA DESARROLLO INSTUTUCIONAL - | $ | 50,190.00 |

# Presidencia Municipal de San Pedro de las Colonias

## RELACION DE BIENES MUEBLES

RELACION DE BIENES QUE COMPONEN EL PATRIMONIO

CUENTA PUBLICA AL 31 DE DICEMBRE DEL 2022

| | | FECHA: | 31/12/2022 |
|---|---|---|---|
| S/C | PAGO DEL 50% DEANTICIPO PARA EQUIPO DE COMPUTO PARA EL DEPARTAMENTO DE DESARROLLO URBANO GASTOS INDIRECTOS - | $ | 33,497.26 |
| S/C | PAGO DE L RESTO DE COMPRA DE EQUIPO DE COMPUTO PARA EL DEPARTAMENTO DE DESARROLLO URBANO - | $ | 33,849.76 |
| S/C | COMPRA DE EQUIOPO DE COMPUTO PARA EL DEPARTAMENTO DE DESARROLLO URBANO - | $ | 17,660.00 |
| S/C | COMPRA DE DISCO DURO PARA COMPUTADORA DEL DEPARTAMENTO DE FINANZAS - | $ | 2,070.00 |
| S/C | REQ-11302 COMPRA DE IMPRESORA PARA EL DEPARTAMENTO DE SALUD - | $ | 879.75 |
| S/C | COMPROBACION DE CH-93 GASTOS PARA ACONDICIONAR OFICINA DE RELACIONES EXTERIORES - | $ | 7,519.11 |
| S/C | COMPROBACION DE CH-220 COMPRA DE CAMARA DIGITAL PARA CONTRALORIA - | $ | 2,999.00 |
| S/C | COMPRA DE IMPRESORA PARA EL DEPARTAMENTO DE SALUD - | $ | 879.75 |
| S/C | COMPROBACION DE CH-193 COMPRA DE CAMARA DIGITAL - | $ | 2,990.00 |
| S/C | CANCELACION DE CH. 6530 DEL 02/08/05 DEVOLUCION DEL BANCO POR INSUFICIENCIA DE FONDOS - | -$ | 879.75 |
| S/C | COMPRA DE COMPUTADORA PARA EL DEPARTAMENTO DE RECURSOS MATERIALES - | $ | 6,400.00 |
| S/C | ORDEN DE COMPRA DE ADQUISICIONES # 3007 - | $ | 6,400.00 |
| S/C | ORDEN DE COMPRA DE ADQUISICIONES # 3006 - | $ | 6,400.00 |
| S/C | ORDEN DE COMPRA DE ADQUISICIONES # 3008 - | $ | 6,400.00 |
| S/C | COMPRA PARA EQUIPO DE COMPUTO PARA LA DIRECCION DE FINANZAS - | $ | 57,150.00 |
| S/C | COMPRA DE COMPUTADORA E IMPRESORA PARA DESARROLLO SOCIAL - | $ | 8,010.00 |
| S/C | MATERIAL DE IMPRESION - | $ | 13,932.25 |
| S/C | F579,580 COMPRA DE COMPUTADORA E IMPRESORA PARA EL DEPARTAMENTO DE PLANEACION - | $ | 15,755.00 |
| S/C | ORDEN DE COMPRA DE ADQUISICIONES # 3319 - | $ | 1,573.37 |
| S/C | ORDEN DE COMPRA DE ADQUISICIONES # 3326 - | $ | 1,450.09 |
| S/C | }ORDEN DE COMPRA DE ADQUISICIONES # 3320 - | $ | 12,310.41 |
| S/C | ORDEN DE COMPRA DE ADQUISICIONES # 3321 - | $ | 14,610.41 |
| S/C | ORDEN DE COMPRA DE ADQUISICIONES # 3318 - | $ | 12,310.41 |
| S/C | COMPRA DE DE EQUIPO DE COMPUTO PARA LA DIRECCION DE FINANZAS, POLIZA DE DIARIO DE CANCELACION NUMERO 2761 - | $ | 39,147.02 |
| S/C | POLIZA DE CANCELACION DE LA SOLICITUD NO. 4121 - | -$ | 39,147.02 |
| S/C | ORDEN DE COMPRA DE ADQUISICIONES # 3360 - | $ | 1,713.50 |
| S/C | ORDEN DE COMPRA DE ADQUISICIONES # 3354 - | $ | 1,713.50 |
| S/C | ORDEN DE COMPRA DE ADQUISICIONES # 3349 - | $ | 1,713.50 |
| S/C | ORDEN DE COMPRA DE ADQUISICIONES # 3332 - | $ | 1,713.50 |
| S/C | COMPRA DE COMPUTADORA EPSON DFX 9000 PARA EL AREA DE NOMINAS - | $ | 42,449.99 |
| S/C | F- 12111 COMPRA DE CALCULADORA PARA EL DIF MUNICIPAL - | $ | 2,456.40 |
| S/C | RECLASIFICACION DE GASTO SOL 2577 PAGADA CON CH.1494 DEL 07/06/06 - | -$ | 13,932.25 |
| S/C | C.R. 4203 F-12507 COMPRA DE COMPUTADORA PARA EL DEPARTAMENTO DE TENENCIA DE LA TIERRA - | $ | 13,374.56 |
| S/C | F-11958 COMPRA DE MULTIFUNCIONAL PARA EL DEPARTAMENTO DE CONTROL AGRICOLA - | $ | 7,493.71 |
| S/C | F-12506 COMPRA DE COMPUTADORA PARA EL DEPARTAMENTO DE RECURSOS MATERIALES - | $ | 13,374.56 |
| S/C | F-12473 COMPRA DE IMPRESORA PARA EL DEPARTAMENTO DE SEGURIDAD PUBLICA - | $ | 8,806.75 |
| S/C | C.R. 4262 F-12499-12780-11814 COMPRA DE COMPUTADORA PARA SEGURIDAD PUBLICA COMPUTADORA PARA APOYO AL SECTOR EDUCATIVO 03 Y MULTIFUNCIONAL PARA TENENCIA DE LA TIERRA - | $ | 18,096.35 |
| S/C | F- 12052 COMPRA DE COMPUTADORA PARA FINANZAS - | $ | 18,963.33 |
| S/C | F- 1853 COMPRA DE CARTUCHOS PARA DIF - | $ | 632.50 |
| S/C | 1857 COMPRA DE MATERIAL DE CARTUCHOS PARA SEC DEL AYTO - | $ | 2,300.00 |
| S/C | PAGO DE FAC. 383 Y 384 COMPRA DE IMPRESORA Y INSTALACION DE RACK PARA SERVIDOR DE RED - | $ | 23,322.25 |
| S/C | COMPRAD E COMPUTADORA ACER TRAVELMATE 4230-6266 PARA EL DEPTO. DE EGRESOS - | $ | 18,400.00 |
| S/C | C.R. 4509 COMPRA DE MATERIAL Y EQUIPO DE COMPUTO PARA DEPTOS DEL AYTO - | $ | 13,432.00 |
| S/C | F-13042 COMPRA DE COMPUTADORA PARA DESARROLLO SOCIAL - | $ | 14,404.49 |

# Presidencia Municipal de San Pedro de las Colonias

## RELACION DE BIENES MUEBLES

RELACION DE BIENES QUE COMPONEN EL PATRIMONIO

CUENTA PUBLICA AL 31 DE DICEMBRE DEL 2022

| | | FECHA: | 31/12/2022 |
|---|---|---|---|
| S/C | COMPRA DE COMPUTADORA HP PARA EL DEPARTAMENTO DE CONTABILIDAD, POLIZA DE DIARIO DE CANCELACION NUMERO 1454 - | $ | 9,255.00 |
| S/C | CORRECCION A SOL. 489 PAGADA CON CH. 4583 DEL 01/02/07 POR ERROR EN LA CLASIFICACION DEL GASTO - | $ | 14,404.54 |
| S/C | POLIZA DE CANCELACION DE LA SOLICITUD NO. 2095 - | -$ | 9,255.00 |
| S/C | ORDEN DE COMPRA DE ADQUISICIONES # 4062 - | $ | 3,162.50 |
| S/C | COMPRA DE COMPUTADORA HP COMPAQ RK340LA PARA EL DEPARTAMENTO DE FINANZAS - | $ | 13,357.00 |
| S/C | COMPRA DE IMPRESORA Y REGULADOR PARA EL AREA DE FINANZAS - | $ | 3,105.00 |
| S/C | CORRECCION DE OBJETO DE GASTO SOL. 1716 DEL 28/04/2006 - | $ | 11,644.26 |
| S/C | COMPRADE COMPUTADORAS LAPTOP PARA EL DPTO. DE OBRAS PUBLICAS - | $ | 117,300.00 |
| S/C | CORRECION DE GASTOS DE SOL.3525 DEL 20/07/06 POR ERROR DE CAPTURA EN GASTO - | $ | 10,235.00 |
| S/C | COMPRA DE IMPRESORAS LASER PARA EL AREA DE SUPERVICION E INFPRMATICA - | $ | 7,100.01 |
| S/C | INSATALACION DE RED INALAMBRICA PREMIUM PARA ALMACEN - | $ | 15,324.99 |
| S/C | COMPRA DE SISTEMA PARA ALMACEN - | $ | 15,755.00 |
| S/C | ALIANZA CONTIGO 2006 ADQUISICION DE EQUIPO DE COMPUTO PARA ACCIONES DEL PROGRAMA - | $ | 31,998.00 |
| S/C | COMPRA DE MOBILIARIO PARA LA INSTANCIA MUNICIPAL DE LA MUJER - | $ | 40,378.99 |
| S/C | ALIANZA CONTIGO 2006 ADQUISICION DE EQUIPO PARA ACCIONES DEL PROGRAMA - | $ | 2,798.00 |
| S/C | ALIANZA CONTIGO 2006 ADQUISICION DE EQUIPO PARA ACCIONES DEL PROGRAMA - | $ | 6,199.20 |
| S/C | F-13941 COMPRA DE IMPRESORA PARA LA OFICINA DEL DEPARTAMENTO DE RECURSOS MATERIALES REQ 12449 - | $ | 4,486.73 |
| S/C | F- 13679 PARA LA DIRECCION DE PLANEACION Y FOMENTO ECONOMICO REQ 10617 - | $ | 16,796.90 |
| S/C | F- 14123:MATERIAL PARA REALIZAR INVITACIONES DEL SEGUNDO INFORME DE GOBIERNO DEL ALCALDE MPAL. REQ 13291 - | $ | 4,427.50 |
| S/C | F-316 MATERIAL DE OFICINA PARA EL DPTO. DE PREDIAL (CAJA DE COBRO) REQ 12219 - | $ | 5,692.50 |
| S/C | F-314 COMRPA DE EQUIPO DE COMPUTO PARA EL PRIVADO DEL JEFE DE RECURSOS MATERIALES REQ 12185 - | $ | 13,110.00 |
| S/C | F-398 IMPRESORA PARA LA OFICINA DE LA CASA DE LA CULTURA REQ 12186 - | $ | 1,035.00 |
| S/C | F-291 COMPRA DE EQUIPO DE COMPTURO PARA LA OFICINA DE LA DIRECCION DE FOMENTO AGROPECUARIO REQ 12231 - | $ | 11,247.00 |
| S/C | F-325 EQUIPO DE COMPUTP PARA EL DEPARTAMENTO DE EDUCACION REQ 12210 - | $ | 14,122.00 |
| S/C | F-339 PARA LA DIRECCION DE ATENCION CIUDADANA REQ 12222 - | $ | 1,782.50 |
| S/C | F-439 PARA MEJOR DESEMPEÑO DE LA DIRECCION DE DESARROLLO SOCIAL REQ 12184 - | $ | 1,035.00 |
| S/C | F-315 EQUIPO DE COMPUTO PARA LA OFICINA DEL DEPARTAMENTO DE ALUMBRADO PUBLICO REQ 12223 - | $ | 9,786.50 |
| S/C | F-354 MATERIAL Y EQUIPO DE COMPUTO PARA LA OFICINA DE LA SECRETARIA PARTICULAR REQ 12227 - | $ | 10,925.00 |
| S/C | F-355 EQUIPO Y MATERIAL DE OFICINA PARA EL DEPARTAMENTO DE PREDIAL REQ 12220 - | $ | 13,800.00 |
| S/C | F-401 EQUIPO DE COMPUTO PARA LA OFICINA DE ECOLOGIA Y SANIDAD REQ 12225 - | $ | 13,409.00 |
| S/C | F-402 EQUIPO DE COMPUTO PARA EL DEPARTAMENTO DE AUTOTRANSPORTE REQ 12183 - | $ | 11,960.00 |
| S/C | F-108 MATERIAL Y EQUIPO DE COMPUTO PARA LA DIRECCION DE DESARROLLO SOCIAL REQ 12624 - | $ | 2,990.00 |
| S/C | F-0054 COMPRA DE EQUIPOS DE COMPUTO - | $ | 25,300.00 |
| S/C | F-2659 COMPRA DE EQUIPO DE COMPUTO PARA LA NUEVA CAJA DE COBRO DE PREDIAL EN LOCAL DE SORIANA REQ 14090 - | $ | 12,650.00 |
| S/C | F-14290 COMPRA DE HOJAS, CARTUCHOS Y COMPUTADORA PARA LA NUEVA OFICINA DE PREDIAL REQ 13328 - | $ | 16,675.00 |
| S/C | F- 545 IMPRESORA PARA LA OFICINA DE LA DIRECCION DE DESARROLLO SOCIAL REQ 14444 - | $ | 1,219.00 |
| S/C | F- 14386 MATERIAL DE OFICINA PARA LA SECRETARIA PARTICULAR REQ 14256 - | $ | 2,760.00 |
| S/C | F- 14379 MATERIAL DE OFICINA PARA LA DIRECCION DE ECOLOGIA Y SANIDAD REQ 14260 - | $ | 2,760.00 |
| S/C | F-125 COMPRA DE MOBILIARIO PARA LA NUEVA CAJA DE PREDIAL QUE SE INSTALARA EN LOCAL DE SORIANA REQ 13909 - | $ | 14,950.00 |
| S/C | F-0076 COMPRA DE COMPUTADORA PARA TRABAJOS DE OFICINA DEL SISTEMA DIF SAN PEDRO REQ 14610 - | $ | 12,650.00 |
| S/C | F-3054 COMPRA DE MOUSE Y TECLADO PARA TALLER DE COMPUTO DE LA CASA DE LA CULTURA REQ 14885 - | $ | 6,612.50 |
| S/C | F-3055 PARA CONCURSO "RETO DE LECTURA" DE BIBLIOTECAS MUNICIPALES REQ 14884 - | $ | 14,547.50 |
| S/C | F-3053 COMPUTADORA PARA LA OFICINA DE LA DIRECCION DE SEGURIDAD PUBLICA REQ 14883. - | $ | 14,547.50 |

# Presidencia Municipal de San Pedro de las Colonias

## RELACION DE BIENES MUEBLES

RELACION DE BIENES QUE COMPONEN EL PATRIMONIO

CUENTA PUBLICA AL 31 DE DICEMBRE DEL 2022

| | | | |
|---|---|---|---|
| | | FECHA: | 31/12/2022 |
| S/C | F-3038 COMPUTADORA PARA LA OFICINA DE LA DIRECCION DE SERVICIOS PUBLICOS REQ 14496 - | $ | 12,650.00 |
| S/C | F-3156 IMPRESORA PARA LA OFICINA DE LA SECRETARIA PARTICULAR REQ 15140 - | $ | 1,874.50 |
| S/C | F-3152 COMPRA DE CPU PARA LA DIRECCION DE FINANZAS Y ADMINISTRACION REQ 15119 - | $ | 10,580.00 |
| S/C | F-3108 COMPRA DE COMPUTADORA PARA LA OFICINA DEL DEPARTAMENTO DE TRANSITO Y VIALIDAD REQ 15059 - | $ | 14,547.50 |
| S/C | F-519 MATERIAL DE COMPUTO PARA LA DIRECCION DE SEGURIDAD PUBLICA Y EL DEPTO. DE TRANSITO Y VIALIDAD REQ 14401 - | $ | 13,110.00 |
| S/C | F-520 COMPRA DE IMPRESORA PARA EL DEPARTAMENTO DE TRANSITO Y VIALIDAD REQ 14402 - | $ | 6,773.50 |
| S/C | F-104-105 COMPRA DE COMPUTADORAS PARA LAS OFICINAS DEL DIF MUNICIPAL REQ 15418 - | $ | 25,300.00 |
| S/C | COMPRA DE IMPRESORA 8750 - | $ | 3,893.89 |
| S/C | COMPRA DE CAMARAS DIGITALES PARA EL DEPTO. DE OBRAS PUBLICAS - | $ | 11,450.00 |
| S/C | F-128, 129 COMPRA DE COMPUTADORAS PARA CENTRO DE CAPACITACION LAZARO CARDENAS DEL DIF MUNICIPAL - | $ | 25,300.00 |
| S/C | F-3417 COMPRA DE EQUIPO DE COMPUTO PARA LA OFICINA DE LA JUNTA LOCAL DE CONCILIACION REQ 15692 - | $ | 14,547.50 |
| S/C | F-3420 COMPRA DE IMPRESORA PARA LA OFICINA DE LA DIRECCION DE SALUD MUNICIPAL REQ 15696 - | $ | 1,983.75 |
| S/C | F-3386 COMPRA DE COMPUTADORA PARA LA OFICINA DE LA SECRETARIA DE AYUNTAMIENTO REQ 15691 - | $ | 14,547.50 |
| S/C | F-3113 COMPRA DE COMPUTADORA PARA EL DEPARTAMENTO DE JURIDICO DE LA DIRECCION DE SEGURIDAD PUBLICA REQ 15182 - | $ | 14,547.50 |
| S/C | F-4313 COMPRA DE MOUSE PARA EQUIPO DE COMPUTO DEL AREA DE AUDITORIA REQ 17795 - | $ | 654.64 |
| S/C | F-4398 COMPRA DE ACCESORIOS PARA EQUIPO DE COMPUTO DE LA DIRECCION DE FINANZAS REQ 17832 - | $ | 1,840.00 |
| S/C | F-4415 COMPRA DE IMPRESORA PARA LA OFICINA DE LA SECRETARIA DEL AYUNTAMIENTO REQ 17872 - | $ | 2,760.00 |
| S/C | COMPRA DE MATERIAL DE OFICINA PARA LA DIRECCION DE DESARROLLO URBANO REQ 18068 - | $ | 3,774.30 |
| S/C | CONPRA DE COMPUTADORAS PARA EL DEPARTAMENTO DE OBRAS PUBLICAS - | $ | 32,200.00 |
| S/C | COMPRA DE COMPUTADORAS OPARA EL DEPARTAMENTO DE OBRAS PUBLICAS - | $ | 36,800.00 |
| S/C | F-918 COMPRA DE IMPRESORA EPSON NO. DE SERIE G8DY453031 PARA EL DEPARTAMENTO DE INGRESOS O.C. DE ADQUISICIONES: - | $ | 3,955.60 |
| S/C | PR0872: F-953 COMPRA DE NETBOOK PARA USO PERSONAL DEL ALCALDE MUNICIPAL O.C. DE ADQUISICIONES: - | $ | 7,911.20 |
| S/C | PR0872: F-952 COMPRA DE COMPUTADORA LAPTOP TOSHIBA PARA EL CONTRALOR MUNICIPAL O.C. DE ADQUISICIONES: - | $ | 24,948.18 |
| S/C | F-1287 COMPRA DE IMPRESORA PARA LA DIRECCION DE FINANZAS Y ADMINISTRACION - | $ | 2,668.00 |
| S/C | F-659 COMPRA DE EQUIPOS DE COMPUTO PARA DIVERSOS DEPARTAMENTOS DE ESTE AYTO. - | $ | 104,382.60 |
| S/C | F-1345 COMPRA DE IMPRESORA EPSON T30 PARA LA OFICINA DE COORDINACION DE GESTION - | $ | 2,900.00 |
| S/C | F-1346 COMPRA DE IMPRESORA EPSON T30 PARA LA OFICINA DE LA SECRETARIA DEL R. AYUNTAMIENTO - | $ | 2,900.00 |
| S/C | F-1347 COMPRA DE IMPRESORA EPSON T30 PARA EL DEPARTAMENTO DE SERVICIOS ADMINISTRATIVOS - | $ | 2,900.00 |
| S/C | F-1348 COMPRA DE IMPRESORA PARA LA DIRECCION DE DESARROLLO URBANO Y OBRAS PUBLICAS - | $ | 2,900.00 |
| S/C | F-1349 COMPRA DE IMPRESORA PARA LA DIRECCION DE SERSVICIOS PUBLICOS - | $ | 2,900.00 |
| S/C | F-1350 :COMPRA DE IMPRESORA PARA LA DIRECCION DE CONTRALORIA - | $ | 2,900.00 |
| S/C | F-1351 COMPRA DE IMPRESORA PARA LA OFICINA DE INGRESOS - | $ | 2,900.00 |
| S/C | F-1352 COMPRA DE IMPRESORA PARA LA SALA DE SINDICOS Y REGIDORES - | $ | 2,900.00 |
| S/C | F-1353 COMPRA DE IMPRESORA PARA LA OFICINA DEL DEPTO. DE JUERIDICO - | $ | 2,900.00 |
| S/C | F-1361 COMPRA DE IMPRESORA PARA LA CASA DE LA CULTURA - | $ | 2,900.00 |
| S/C | F-675 COMPRA DE IMPRESORAS PARA LOS DEPARTAMENTOS DE CONTROL PRESUPUESTAL E INGRESOS - | $ | 6,380.00 |
| S/C | O.C. DE ADQUISICIONES:IMPRESORA PARA EL DEPARTAMENTO DE JUNTA MPAL. DE RECLUTAMIENTO - | $ | 3,364.00 |
| S/C | O.C. DE ADQUISICIONES:PARA EL ALMACEN GENERAL - | $ | 4,367.99 |
| S/C | F-686 COMPRA DE EQUIPO DE COMPUTO PARA OFICINAS DEL RECURSOS SUBSEMUN - | $ | 14,544.08 |
| S/C | O.C. DE ADQUISICIONES:IMPRESORA PARA DIF MUNICIPAL - | $ | 3,364.00 |
| S/C | FACTURA 714,715,716 COMPRA DE MOBILIARIO Y EQUIPO DE COMPUTO PARA AREAS DEL AYUNTAMIENTO - | $ | 87,542.89 |
| S/C | FACTURAS 718 Y 719 COMPRA DE EQUIPO DE COMPUTO, ADMINISTRACION Y MOBILIARIO - | $ | 31,169.20 |
| S/C | O.C. DE ADQUISICIONES:, POLIZA DE DIARIO DE CANCELACION NUMERO 2654 - | $ | 2,900.00 |

# Presidencia Municipal de San Pedro de las Colonias

## RELACION DE BIENES MUEBLES

RELACION DE BIENES QUE COMPONEN EL PATRIMONIO

CUENTA PUBLICA AL 31 DE DICEMBRE DEL 2022

| | | FECHA: | 31/12/2022 |
|---|---|---|---|
| S/C | COMPRA DE SERVIDOR HP PROLIANT MOD. DL380G7 Y COMPLEMENTOS POR ACTUALIZACION DE SIIF - | $ | 124,384.48 |
| S/C | FACTURA 800 COMPRA DE RACK 4 POSTES Y MONITOR 18.5" UTILIZADOS PARA SERVIDOR, COMPRA DE 2 IMPRESORAS PARA POLICIA MUNICIPAL - | $ | 11,948.00 |
| S/C | FACTURA 5287 INSTALACION DE RED (AMPLIA Y LOCAL) SEGUN PROYECTO PMS-SUMSEMUN2011/11 - | $ | 150,685.16 |
| S/C | poliza de cancelacion de la solicitud no. 1860 - | -$ | 2,900.00 |
| S/C | FACTURA 2139 Orden de compra de Adquisiciones # 7573. IMPRESORA PARA LA DIRECCION DE SERVICIOS PUBLICOS - | $ | 2,088.00 |
| S/C | FACTURA 2163 Orden de compra de Adquisiciones # 7853. COMPRA DE IMPRESORA PARA EL DEPARTAMENTO DE SERVICIOS ADMINISTRATIVOS - | $ | 2,900.00 |
| S/C | FACTURA 2189 Orden de compra de Adquisiciones # 7889. IMPRESORA PARA LA SRIA. DEL AYTO. PARA DAR MEJOR SERVICIO A LA CIUDADANIA. - | $ | 7,540.00 |
| S/C | 6 COMPUTADORAS ACER MOD. ASPIRE X3390 INTEL CORE13 C/4GM EN RAM Y TB H.D. CON MONITOR LCD 18", 4 NOBREAK COMPLET MT505, 2 NOBREAK SMARTBITT NB-750 PROYECTO PMS-SUBSEMUN2011/011 TECNOLOGIAS DE LA INFORMACION. - | $ | 82,037.52 |
| S/C | PAGO DE FACTURAS 840 Y 841 COMPRA DE IMPRESORAS Y EQUIPO DE COMPUTO, SERVICIO Y MANTENIMIENTO A EQUIPO DE COMPUTO, SUMISITRO DE TONER Y TINTAS PARA IMPRESORAS - | $ | 19,950.84 |
| S/C | FACTURA 870 COMPRA DE 2 MUNTIFUNCIONALES BROTHER MOD 280W Y 2 CARTUCHOS DE ALTO RENDIDO - | $ | 5,220.00 |
| S/C | COMPLEMENTO A P.D. 931 DEL 02/05/2011 COMPRA DE MOBILIARIO Y EQUIPO DE COMPUTO PARA AREAS DEL AYUNTAMIENTO - | $ | 4,000.00 |
| S/C | FACTURA 894 COMPRA DE 5 IMPRESORA MULTIFUNCIONAL BROTHER JMC-J280W CON CARTUCHOS DE ALTO RENDIMIENTO PARA SERVICIOS ADMINISTRATIVOS, PLANEACION, SERVICIOS PUBLICOS, FINANZAS Y CASA DE LA CULTURA - | $ | 14,500.00 |
| S/C | FACTURA 896 COMPRA DE CARTUCHOS, REGULADOR DE VOLTAJE, TECLADO Y MOUSE INALAMBRICO - | $ | 812.00 |
| S/C | FACTURA 927 COMPRA DE COMPUTADORA ATOM 2GB CON MONITOR LCD 15", COMPRA DE IMPRESORA SAMNSUNG MOD 1670 PARA USO DE JUEZ CALIFICADOR DE LA DIRECCION DE POLICIA PREVENTIVA - | $ | 6,670.00 |
| S/C | FACTURA 955 COMPRA DE 2 MULTIFUNCIONALES BROTHER MOD MFC-J280W - | $ | 5,800.00 |
| S/C | FACTURA 1004 COMPRA DE EQUIPO INFORMATICO PARA SECRETARIA DEL AYTO, FINANZAS Y SERVICIOS ADMINISTRATIVOS - | $ | 17,748.00 |
| S/C | COMPRA DE EQUIPO DENTRO DEL RUBRO TECNOLOGIA DE LA INFORMACION PSM-SUBSEMUN/005E - | $ | 51,000.00 |
| S/C | FACTURA 1037 COMPRA DE COMPUTADORA A.X4, COMPRA DE IMPRESORA BROTHER LASES Y CPU DUAL CORE - | $ | 14,906.00 |
| S/C | FACTURA 1077 COMPRA DE EQUIPO DE COMPUTO PARA USO DEL DEPARTAMENTO DE SERVICIOS ADMINISTRATIVOS - | $ | 7,540.00 |
| S/C | FACTURA 1082 COMPRA DE 1 CPU CAJA BLANCA AMD 5001 GB EN HDD 2 GB EN RAM- 1 KIT DE TECLADO MOUSE "GHIA"- 1 JUEGO DE BOCINAS 2.0 KEMEX- 1 MONITOR BENQ 19" LED-6 REGULADORES DE 8 CONTACTOS PARA LA DIRECCION DE FINANZAS Y ADMINISTRACION - | $ | 8,700.00 |
| S/C | FACTURA 437 CONCEPTO DEL ANTICIPO DEL 50% DE LA FACTURA 434 QUE AMPARA PROYECTO DE EQUIPAMIENTO DE C2 PMS-SUBSEMUN2013/009B EQUIPAMIENTO 6 (EQUIPO DE COMPUTO Y SOFTWARE) - | $ | 250,000.01 |
| S/C | PAGO DEL 50% RESTANTE DE LA FACTURA 434 QUE AMPARA EL PROYECTO DE EQUIPAMIENTO DE C2 SEGUN CONTRATO PMS-SUBSEMUN-9B - | $ | 250,000.04 |
| S/C | Orden de compra de Adquisiciones # 45. COMPRA DE EQUIPOS DE COMPUTO PARA LAS DISTINTAS AREAS DE ESTE R. AYUNTAMIENTO. | $ | 195,816.00 |
| S/C | Orden de compra de Adquisiciones # 46. COMPRA DE EQUIPOS DE COMPUTO PARA LOS DISTINTOS DEPARTAMENTOS DE ESTE R. AYUNTAMIENTO. | $ | 75,592.00 |
| S/C | FACTURA F9A614 COMPRA DE TECLADO USB PARA SERVICIOS ADMINISTRATIVOS | $ | 100.00 |
| S/C | FACTURA 6 COMPRA DE 01 SCANER, 01 MULTIFUNCIONAL HP1515, 03 IMPRESORA HP1102, 01 TARJETA DE RED MINI USB, 350 MEMORIAS USB 8GT ADATA, 1 VIDEO PROYECTOR BENQ, 7 MEMORIA USB 8GB ADATA | $ | 8,630.40 |
| S/C | Orden de compra de Adquisiciones # 192. | $ | 11,600.00 |
| S/C | Orden de compra de Adquisiciones # 223. | $ | 6,912.14 |
| S/C | Orden de compra de Adquisiciones # 182. | $ | 1,716.80 |
| S/C | Orden de compra de Adquisiciones # 181. | $ | 6,728.00 |
| S/C | Orden de compra de Adquisiciones # 205. | $ | 3,683.64 |
| S/C | Orden de compra de Adquisiciones # 204. | $ | 14,965.21 |
| S/C | Orden de compra de Adquisiciones # 324. | $ | 1,716.80 |
| S/C | Orden de compra de Adquisiciones # 323. | $ | 1,716.80 |
| S/C | Orden de compra de Adquisiciones # 381. | $ | 878.88 |

# Presidencia Municipal de San Pedro de las Colonias

## RELACION DE BIENES MUEBLES

RELACION DE BIENES QUE COMPONEN EL PATRIMONIO

CUENTA PUBLICA AL 31 DE DICEMBRE DEL 2022

| | | FECHA: | 31/12/2022 |
|---|---|---|---|
| S/C | Orden de compra de Adquisiciones # 382. | $ | 1,380.40 |
| S/C | Orden de compra de Adquisiciones # 380. | $ | 1,380.40 |
| S/C | COMPRA DE TARJETA INALAMBRICA USB PARA WIFI MARCA TP-LINK PARA ISACULT | $ | 232.00 |
| S/C | FACTURA 13 COMPRA DE 4 COMPUTADORAS MARCAS ACER MODELO 4620 PMS-SUBSEMUNFED2014/022 | $ | 59,999.98 |
| S/C | Orden de compra de Adquisiciones # 353. COTIZACION S/N. COMPRA DE JUEGO DE CPU MOUSE Y TECLADO PARA LA COMPUTADORA DE ARCHIVO GENERAL ASIGNADOA A LA SECRETARIA DEL AYUNTAMIENTO. | $ | 4,213.70 |
| S/C | COMPRA DE EQUIPO DE COMPUTO (CPUL. MONITOR LED) PARA SERVICIOS ADMINISTRATIVOS | $ | 8,296.09 |
| S/C | Orden de compra de Adquisiciones # 641. FACTURA FBH3678. COMPRA DE LAPTOP QUE SE UTILIARA PARA RESGUARDAR INFORMACION DEL SUBSEMUN LA CUAL SERA PARA PROYECTAR CONFERENCIAS DE LA MISMA. | $ | 12,578.00 |
| S/C | COMPRA DE SWINCH PARA EL FUNCIONAMIENTO OPERATIVO DEL SIIF, COMPRA DE CPU PARA CAJAS DE COBRO DE INGRESOS | $ | 12,667.20 |
| S/C | Orden de compra de Adquisiciones # 1105. COTIZACION. S/N. COMPRA DE IMPRESORAS PARA LAS CAJAS DE COBRO DEL IMPUESTO PREDIAL . | $ | 16,314.24 |
| S/C | Orden de compra de Adquisiciones # 336. | $ | 56,250.00 |
| S/C | Orden de compra de Adquisiciones # 799. FACTURA 520. COMPRA DE EQUIPO DE COMPUTO PARA ESTE DPARTAMENTO YA QUE ES MUY NECESARIO PARA DOCUMENTACION. | $ | 6,948.40 |
| S/C | Orden de compra de Adquisiciones # 795. COTIZ. S/N. COMPRA DE IMPRESERA PARA EL DEPARTAMENTO EN LA IMPRSION DE DOCUMENTOS . | $ | 8,157.12 |
| S/C | Orden de compra de Adquisiciones # 796. COTIZACION 8811. COMPRA DE CAMARA FOTOGRAFICA PARA USO DE ESTA DIRECCION. | $ | 9,812.42 |
| S/C | Orden de compra de Adquisiciones # 866. FACTURA 37. EQUIPAMIENTO DE 45 CAMARAS PRIMER RESPONDIENTE. SEGUNDO PAGO. | $ | 56,250.00 |
| S/C | PRIMER PAGO FACTURA 39 EQUIPAMIENTO, MATERIALES PROBATOPRIOS Y EQUIPO DE PROTECCION PMS-FORTASEG FED 2016-012 | $ | 92,683.42 |
| S/C | SEGUNDO PAGO FACTURA 39 EQUIPAMIENTO, MATERIALES PROBATOPRIOS Y EQUIPO DE PROTECCION | $ | 42,297.58 |
| S/C | Orden de compra de Adquisiciones # 598. FACT 70. COMPRA DE 13 KITS PARA PRIMER RESPONDIENTE PATRULLA CON FORTASEG 2017. | $ | 78,000.00 |
| S/C | Orden de compra de Adquisiciones # 599. FACT 69. COMPRA DE 25 KIT PRIMER RESPONDIENTE PERSONAL CON FORTASEG 2017. | $ | 225,000.00 |
| S/C | Orden de compra de Adquisiciones # 714. FACTURA A 66. COMPRA DE ESCANER PARA USO EN LA OFICINA DE ESTE DEPARTAMENTO. | $ | 10,440.00 |
| S/C | FACTURA 894 COMPRA DE IMPRESORA A COLOR PARA LA DIRECCION DE DESARROLLO URBANO | $ | 4,638.84 |
| S/C | Orden de compra de Adquisiciones # 181. FACTURA 241. COMPRA DE COMPUTADORAS LAS CUALES SERAN PARA LAS OFICINAS DE LOS DIFERENTES AREAS QUE LO REQUIERAN , Documento(s): 241 - | $ | 57,460.60 |
| S/C | Orden de compra de Adquisiciones # 95. FACTURA 1469, 1466. COMPRA DE IMPRESORAS PARA EL STOCK DEL ALMACEN GENERAL PARA DISTRIBUIR EN LAS ODICINAS QUE ASI LO REQUIERAN. , Documento(s): 1469 - | $ | 44,188.00 |
| S/C | FACTURA 275 COMPRA DE COMPUTADORA QUE SE INTALARA EN EL DEPARTAMENTO DE MEDIACION CIUDADANA - | $ | 12,874.10 |
| S/C | Orden de compra de Adquisiciones # 698. FACTURA 292. COMPRA DE MATERIAL QUE SERA UTILZIADO EN DIFERENTES DEPARTAMENTOS QUE SE UTILIZA PARA EL MANTENIMIENTO DE LOS EQUIPO DE COMPUTO. , Documento(s): 2 - | $ | 43,673.40 |
| S/C | Orden de compra de Adquisiciones # 731. FACTURA 281. COMPRA DE ESCANER PARA LA REALIZACION CONTESTACION DE LA AUDITORIA SUPERIOR DEL ESTADO , Documento(s): 281 - | $ | 12,736.80 |
| S/C | Orden de compra de Adquisiciones # 856. FACTURA 279. COMPRA DE IMPRESORA DE PUNTOS PARA LA IMPRESION DE RECIBOS PARA LOS COBROS QUE AQUI SE REALIZAN. , Documento(s): 279 - | $ | 8,653.60 |
| S/C | Orden de compra de Adquisiciones # 882. FACTURA 263. COMPRA DE ESCANEADORA LA CUAL SERA PARA ESTE DEPARTAMENTO PARA LOS TRABAJOS DIARIOS QUE AHI SE REALIZAN. , Documento(s): 263 - | $ | 11,553.60 |
| S/C | Orden de compra de Adquisiciones # 878. FACTURA 321. IMPRESORA PARA LAS OFICINAS DE CENTRO DE MEDIACION PARA LA IMPRESION DE DOCUMENTOS., Documento(s): 321 - | $ | 3,572.63 |
| S/C | FACTURA 293 COMPRA DE EQUIPO DE COMPUTO PARA PROTECCION CIVIL - | $ | 11,339.00 |
| S/C | FACTURA 320 COMPRA DE MULTIFUNSIONAL EPSON MODELO L395 - | $ | 6,060.98 |
| S/C | Orden de Compra de Adquisiciones # 21. FACTURA 419. COMPRA DE SCANER QUE UTILIZARA PARA LOS TRABAJOS QUE SE REALIZAN EN ESTA DIRECCION, Documento(s): 419 De la solicitud número: 68 - | $ | 15,218.68 |
| S/C | Orden de Compra de Adquisiciones # 119. FACTURA 424. COMPRA DE LAPTOP PARA CUBRIR LAS NECESIDADES DEL DEPARTAMENTO EN LA ELABORACION DE VIDEOS Y ALMACENAMIENTO. , Documento(s): 424 De la solicitud número: 364 - | $ | 21,551.64 |

# Presidencia Municipal de San Pedro de las Colonias

## RELACION DE BIENES MUEBLES

RELACION DE BIENES QUE COMPONEN EL PATRIMONIO

CUENTA PUBLICA AL 31 DE DICEMBRE DEL 2022

FECHA: 31/12/2022

| | | | |
|---|---|---|---|
| S/C | Orden de Compra de Adquisiciones # 338. FACTURA 447. COMPRA DE MERCANCIA LA CUAL SERA PARA RECURSOS MATERIALES Y DEMAS OFICINAS QUE LO REQUIERAN. , Documento(s): 447 De la solicitud número: 740 - | $ | 8,091.00 |
| S/C | Orden de Compra de Adquisiciones # 552. FACTURA 474.COMPRA DE LAPTOP LAS CUAL SERAN PARA LOS DIFERENTES DEPARTAMENTO QUE LO REQUIERAN ., Documento(s): 474 De la solicitud número: 1332 - | $ | 10,071.99 |
| S/C | FACTURA 473 COMPRA DE 3 LAPTOP PARA ENTREGAR A LOS DEPARTAMENTOS QUE ASI LO REQUIERAN De la solicitud número: 1335 - | $ | 10,071.99 |
| S/C | Póliza de cancelación de la solicitud número 1335 del ejercicio 2019 - | -$ | 10,071.99 |
| S/C | Orden de Compra de Adquisiciones # 674. FACTURA 489. COMPRA DE COMPUTADORA PARA CUBRIR LAS NECESIDADES DE LA OFICINA DE ESTE DEPARTAMENTO., Documento(s): 489 De la solicitud número: 1688 - | $ | 10,810.33 |
| S/C | Orden de Compra de Adquisiciones # 673. FACTURA 482. COMPRA DE COMPUTADORA PARA EL DEPARTAMENTO QUE LO REQUEIRA Y CUBRI LAS NECESIDADES. , Documento(s): 482 De la solicitud número: 1690 - | $ | 9,641.92 |
| S/C | Orden de Compra de Adquisiciones # 653. FACTURA 476. COMPRA DE CAMARA FOTOGRAFICA LA CUAL SERA PARA CUBRIR LA ACTIVIDADES DEL R.AYUNTAMIENTO., Documento(s): 476 De la solicitud número: 1701 - | $ | 13,999.68 |
| S/C | Póliza de cancelación de la solicitud número 1332 del ejercicio 2019 - | -$ | 10,071.99 |
| S/C | Orden de Compra de Adquisiciones # 741. FACTURA 495. COMPRA DE MATERIAL DE COMPUTO PARA LAS DIFERENTES OFICINAS QUE LAS REQUIERAN PARA SU MEJOR FUNCIONAMIENTO., Documento(s): 495 De la solicitud número: 2236 - | $ | 500,000.00 |
| S/C | FACTURA 516 COMPRA DE IMPRESORA MULTIFUNCIONAL EPSON MODELO L4150 PARA EL DEPARTAMENTO DE DESARROLLO ECONOMICO Y AGROPECUARIO De la solicitud número: 3198 - | $ | 4,506.60 |
| S/C | Orden de Compra de Adquisiciones # 1229. FACTURA 552. COMPRA DE IMPRESORAS LAS CUALES SERAN PARA LOS DIFERENTES DEPARTAMENTOS QUE ASI LO REQUEIRAN., Documento(s): 552 De la solicitud número: 3166 - | $ | 8,004.00 |
| S/C | Orden de Compra de Adquisiciones # 1230. FACTURA 555. COMPRA DE MULTIFUNCIONAL EL CUAL SERA PARA LA ACTIVIDADES QUE REALIZA EN DEPARTAAMENTO. , Documento(s): 555 De la solicitud número: 3178 - | $ | 4,506.60 |
| S/C | FACTURA 587 COMPRA DE 2 COMPUTADORAS HP AIO 205 G3 AIR BUSINESS PARA LOS DEPARTAMENTOS DE PLANEACION Y COMUNICACION SOCIAL De la solicitud número: 4186 - | $ | 15,509.20 |
| S/C | FACTURA 667 COMPRA DE COMPUTADORA Y MULTIFUNCIONAL PARA EL INSTITUTO MPAL DE DOCUMENTACION, COMPRA DE TONER Y MICRO SD De la solicitud número: 830 - | $ | 21,828.41 |
| S/C | Orden de Compra de Adquisiciones # 651. FACTURA 705. COMPRA DE EQUIPO DE COMPUTO PARA LA DIRECCION DE DIF MUNICIPAL PARA SU FUNCIONAMIENTO. , Documento(s): 705 De la solicitud número: 1790 - | $ | 16,936.00 |
| S/C | Orden de Compra de Adquisiciones # 646. FACTURA 704. COMPRA DE MATERIAL EL CUAL SERA PARA LAS OFICINAS QUE REQUIEREN PARA SU FUNCIONAMIENTO. , Documento(s): 704 De la solicitud número: 1791 - | $ | 3,441.17 |
| S/C | Orden de Compra de Adquisiciones # 625. FACTURA 702. COMPRA DE MATERIAL EL CUAL SERVIRA COMO APOLLO PARA LA SEGURIDAD DEL MUNICIPIO. , Documento(s): 702 De la solicitud número: 1825 - | $ | 11,586.73 |
| S/C | Orden de Compra de Adquisiciones # 623. FACTURA 700. COMRPA DE CAMARA LA CUAL SERA PARA CUBRIR LAS ACTIVIDADES DEL LA ALCALDESA, DEPARTAMENTOS MUNICIPALES Y INTEGRAR EL ARCHIVO CORRESPONDIENTE. , Documento(s): 700 De la solicitud número: 1844 - | $ | 20,644.52 |
| S/C | Orden de Compra de Adquisiciones # 627. FACTURA 703. COMPRA DE COMPUTADORA DE ESCRITORIO PARA EL DEPARTMENO DE CONTROL PRESUPUESTAL. , Documento(s): 703 De la solicitud número: 1845 - | $ | 7,192.00 |
| S/C | Orden de Compra de Adquisiciones # 647. FACTURA 699. COMPRA DE EQUIPO DE COMPUTO EL CUAL SERA PARA EL TRABAJO DIARIO EN NUESTRA INSTALACIONES. , Documento(s): 699 De la solicitud número: 1846 - | $ | 20,184.00 |
| S/C | Orden de Compra de Adquisiciones # 828. FACTURA 714.COMPRA DE MATERIAL EL CUAL SERA PARA ELABORAR GAFETES ASI COMO CREDENCIALES DE PORTE DE ARMAS PARA EL PERSONAL DE SEGURIDAD CIUDADANA., Documento(s): 714 De la solicitud número: 2372 - | $ | 2,347.33 |
| S/C | Orden de Compra de Adquisiciones # 835. FACTURA 722. COMPRA DE TABLET PARA CUBRIR LAS NECESIDADES Y MEJORARA EL FUNIONAMIENTO DE LA SECRETARIA DEL AYUNTAMIENTO. , Documento(s): 722 De la solicitud número: 2374 - | $ | 7,355.50 |
| S/C | Orden de Compra de Adquisiciones # 1239. FACTURA LD1856. COMPRA DE MATERIAL EL CUAL SERA PARA INSTALACION DE LAS CAMARAS DE VILANCIA EN SEGURIDAD CUIDADANA. , Documento(s): LD1856 De la solicitud número: 4067 - | $ | 2,656.40 |
| S/C | Orden de Compra de Adquisiciones # 1239. FACTURA LD1856. COMPRA DE MATERIAL EL CUAL SERA PARA INSTALACION DE LAS CAMARAS DE VILANCIA EN SEGURIDAD CUIDADANA. , Documento(s): LD1856 De la solicitud número: 4068 - | $ | 3,359.04 |
| S/C | Orden de Compra de Adquisiciones # 1235. FACTURA 771 COMPRA DE COMPUTADORAS LAPTOP PARA DESEMPEÑAR LOS TRABAJOS DE OFICINA DE LOS DEPARTAMENTOS DE ESTA ADMINISTRACION QUE ASI LO REQUIERAN De la solicitud número: 4455 - | $ | 31,946.40 |
| S/C | Orden de Compra de Adquisiciones # 1238. FACTURA 764. COMPRA DE MATERIAL EL CUAL SERA UTLIZADO EN LAS OFICINA DE SEGURIDAD CIUDADANA PARA SU MEJOR FUNCIONAMIENTO. , Documento(s): 764 De la solicitud número: 4091 - | $ | 22,405.40 |

# Presidencia Municipal de San Pedro de las Colonias

## RELACION DE BIENES MUEBLES

RELACION DE BIENES QUE COMPONEN EL PATRIMONIO

CUENTA PUBLICA AL 31 DE DICEMBRE DEL 2022

FECHA: 31/12/2022

| | | | |
|---|---|---|---|
| S/C | Orden de Compra de Adquisiciones # 1239. FACTURA LD1856. COMPRA DE MATERIAL EL CUAL SERA PARA INSTALACION DE LAS CAMARAS DE VILANCIA EN SEGURIDAD CUIDADANA. , Documento(s): LD 1856 De la solicitud número: 4094 - | $ | 2,656.40 |
| S/C | Orden de Compra de Adquisiciones # 1239. FACTURA LD1856. COMPRA DE MATERIAL EL CUAL SERA PARA INSTALACION DE LAS CAMARAS DE VILANCIA EN SEGURIDAD CUIDADANA. , Documento(s): LD 1856 De la solicitud número: 4095 - | $ | 3,359.04 |
| S/C | Póliza de Cancelación de la Solicitud número 4068 del ejercicio 2020 - | -$ | 3,359.04 |
| S/C | Póliza de Cancelación de la Solicitud número 4067 del ejercicio 2020 - | -$ | 2,656.40 |
| S/C | Orden de Compra de Adquisiciones # 1275. FACTURA 773 COMPRA DE CARGADOR Y FUENTE DE PODER PARA COMPUTADORA QUE ES UTILIZADA PARA TRABAJOS ADMINISTRATIVOS DE LAS OFICINAS DE DESARROLLO HUMANO., Documento(s): 773 De la solicitud número: 4224 - | $ | 1,429.12 |
| S/C | Orden de Compra de Adquisiciones # 1301. FACTURA 772 COMPRA DE COMPUTADPRA DE ESCRITORIO MARCA DELL PARA REALIZAR LOS DIFERENTES TRABAJOS ADMINISTRATIVOS DE ESTE DEPARTAMENTO DE ADQUISICIONES., Documento(s): 772 De la solicitud número: 4297 - | $ | 8,118.84 |
| S/C | Orden de Compra de Adquisiciones # 1310. FACTURA 774. COMPRA DE MOBILIARIO PARA LA OFICINA DE COTNROLARIA PARA EL MEJOR DESARROLLO DE SUS FUNCIONES. , Documento(s): 774 De la solicitud número: 4301 - | $ | 3,851.20 |
| S/C | FACTURA AA4797 COMPRA E INSTALACION DE SOFTWARE DE ACTIVO FIJO EN EL DEPARTAMENTO DE CONTRALORIA De la solicitud número: 5322 - | $ | 13,047.15 |
| S/C | Orden de Compra de Adquisiciones # 1235. FACTURA 771 COMPRA DE COMPUTADORAS LAPTOP PARA DESEMPEÑAR LOS TRABAJOS DE OFICINA DE LOS DEPARTAMENTOS DE ESTA ADMNISTRACION QUE ASI LO REQUIERAN., Documento(s): 771 De la solicitud número: 4405 - | $ | 31,946.40 |
| S/C | Póliza de Cancelación de la Solicitud número 4405 del ejercicio 2020 - | -$ | 31,946.40 |
| S/C | Orden de Compra de Adquisiciones # 1329. FACTURA 784 COMPRA DE ACCESORIOS INFORMATICOS PARA LOS TRABAJOS ADMINISTRATIVOS DE LAS OFICINAS DE SERVICIOS ADMINISTRATIVOS Y DE LOS DEMAS DEPARTAMENTOS QUE REQUIERAN DE SU USO., Documento(s): 784 De la solicitud número: 4550 - | $ | 4,013.55 |
| S/C | Orden de Compra de Adquisiciones # 1651. FACTURA 797. COMPRA DE DISCO DURO LOS CUALES SERAN PARA LOS EQUIPOS DE COMPUTO DE TESORERIA MUNICIPAL., Documento(s): 797 De la solicitud número: 5274 - | $ | 13,595.20 |
| S/C | Orden de Compra de Adquisiciones # 1751. FACTURA 807 COMPRA DE REGULADOR PARA EQUIPO DE COMPUTO DE LAS OFICINAS DE CONTRALORIA MUNICIPAL., Documento(s): 807 De la solicitud número: 5384 - | $ | 1,837.44 |
| S/C | Orden de Compra de Adquisiciones # 1749. FACTURA 802. COMPRA COMPUTADORA QUE SERA PARA PERSONAL DE ESTE DIRECCION . , Documento(s): 802 De la solicitud número: 5388 - | $ | 8,118.84 |
| S/C | Orden de Compra de Adquisiciones # 1748. FACTURA 805 COMPRA DE DISCO DURO PARA LOS TRABAJOS DE ALMACENAMIENTO DE ARCHIVOS DE LAS OFICINAS DE COMUNICACION SOCIAL., Documento(s): 805 De la solicitud número: 5390 - | $ | 1,622.84 |
| S/C | Orden de Compra de Adquisiciones # 75. FACTURA 817. COMPRA DE ESCANER LOS CUALES SE UTILIZARAN EN EL ESCANEADO DE DOCUMENTOS EN LAS DIFERENTES AREAS DE TESORERIA. , Documento(s): 817 De la solicitud número: 332 - | $ | 59,809.60 |
| S/C | Orden de Compra de Adquisiciones # 77. FACTURA LD1999. COMPRA DE MATERIAL EL CUAL SERA UTILIZAR EN EL EQUIPO DE COMPUTO DE LOS DIFERENTES DEPARTAMENTOS QUE LO REQUIERAN. , Documento(s): LD1999 De la solicitud número: 341 - | $ | 9,805.85 |
| S/C | Orden de Compra de Adquisiciones # 55. FACTURA LD1973. COMPRA DE MATERIAL EL CUAL SERA PARA BAJA INTERNET AL ANEXO DE AUDITORIO MUNICIPAL PARA EVENTO DEL DIA 06 DE REYES. , Documento(s): LD1973 De la solicitud número: 346 - | $ | 5,138.57 |
| S/C | Orden de Compra de Adquisiciones # 205. FACTURA 824. COMPRA DE MATERIAL EL CUAL ES NECESARIO PARA EL DESARROLLO DE LOS TRABAJOS DE ESTA DIRECCION. , Documento(s): 824 De la solicitud número: 574 - | $ | 12,074.44 |
| S/C | FACTURA 832 COMPRA DE IMPRESORA HP M203dw SERV ADMINISTRATIVOS, IMPRESORA EPSON LX-350 INGRESOS, IMPRESORA EPSON L3110 INGRESOS De la solicitud número: 842 - | $ | 19,131.88 |
| S/C | Orden de Compra de Adquisiciones # 554. FACTURA 858. COMPRA DE MATERIAL EL CUAL SERA PARA CURSOS DE PIÑATAS., Documento(s): 858 De la solicitud número: 1546 - | $ | 3,024.98 |
| S/C | Orden de Compra de Adquisiciones # 529. FACTURA 855. COMPRA DE COMPUTADORAS LAS CUALES SERAN PARA USO IMPORTANTE EN ESTA OFICINA DE TESORERIA., Documento(s): 855 De la solicitud número: 1548 - | $ | 8,118.84 |
| S/C | Orden de Compra de Adquisiciones # 568. FACTURA 861. COMPRA DE MATERIAL EL CUAL SERA PARA USO DE LAS OFICINAS QUE SOLICITAN PARA SU FUNCIONAMIENTO, Documento(s): 861 De la solicitud número: 1549 - | $ | 7,874.08 |
| S/C | Orden de Compra de Adquisiciones # 567. FACTURA 860. COMPRA DE MULTIFUNCIONAL EL CUAL SERA PARA EL DEPARTAMENTO DE RECLUTAMIENTO MUNICIPAL. , Documento(s): 860 De la solicitud número: 1559 - | $ | 6,032.00 |
| S/C | Orden de Compra de Adquisiciones # 588. FACTURA 857 COMPRA DE MULTIFUNCIONAL EPSON PARA IMPRESION DE DOCUMENTOS DEL DEPARTAMENTO DE AUTOTRANSPORTE. YA QUE ES NECESARIO LA IMPRESION DE DOCUMENTOS QUE AHI SE REALIZAN., Documento(s): 857 De la solicitud número: 1567 - | $ | 6,728.00 |
| S/C | Orden de Compra de Adquisiciones # 748. FACTURA 867. COMPRA DE IMPRESORA LA CUAL SERA PARA USO DE LA OFICINA DE RECURSOS MATERIALES., Documento(s): 867 De la solicitud número: 2034 - | $ | 6,223.40 |

# Presidencia Municipal de San Pedro de las Colonias

## RELACION DE BIENES MUEBLES

RELACION DE BIENES QUE COMPONEN EL PATRIMONIO

CUENTA PUBLICA AL 31 DE DICEMBRE DEL 2022

FECHA: 31/12/2022

| | | | |
|---|---|---|---|
| S/C | Orden de Compra de Adquisiciones # 747. FACTURA 868. COMPRA DE MATERIAL EL CUAL SERA PARA USO EN EL DEPARTAMENTO DE COMUNICACION SOCIAL. , Documento(s): 868 De la solicitud número: 2058 - | $ | 1,423.85 |
| S/C | FACTURA C5 COMPRA DE 11 IMPRESORAS MARCA EPSON MODELO M1120 MONOCROMATICA PARA DIFERENTES DEPARTAMENTOS De la solicitud número: 108 - | $ | 66,635.91 |
| S/C | Orden de Compra de Adquisiciones # 15. FACTURA C-13 COMPRA DE CARGADORES UNIVERSALES PARA COMPUTADORAS LAP TOP, LAS CUALES SON UTILIZADAS PARA TRABAJOS ADMINISTRATIVOS DEL DIF MUNICIPAL., Documento(s): 0EF9A90E-D725-4861-E516FE104FD6 De la solicitud número: 215 - | $ | 2,494.00 |
| S/C | Orden de Compra de Adquisiciones # 16. FACTURA C-12 COMPRA DE CARGADORES UNIVERSALES PARA COMPUTADORAS LAP TOP, LAS CUALES SON UTILIZADAS PARA TRABAJOS ADMINISTRATIVOS DEL DIF MUNICIPAL., Documento(s): D3D14CFD-903D-4421-B8F2-7F7E3EF9BDE5 De la solicitud número: 216 - | $ | 2,494.00 |
| S/C | Orden de Compra de Adquisiciones # 21. FACTURA C-15 COMPRA DE IMPRESORA Y DISCO DURO PARA TRABAJOS DE IMPRESIONES Y ADMINISTRATIVOS EN LAS OFICINAS DEL DIF MUNICIPAL SAN PEDRO., Documento(s): F0AB5BEE-A1FA-4C40-83D3-A6F131BDAA04 De la solicitud número: 220 - | $ | 6,829.40 |
| S/C | Orden de Compra de Adquisiciones # 211. FACTURA A-26 COMPRA DE REGULADOR DE ALTOVOLTAJE DE 8 COTACTOS PARA LOS EQUIPOS DE COMPUTO DE LAS OFICINAS DEL DEPARTAMENTO DE JURIDICO., Documento(s): A26 De la solicitud número: 706 - | $ | 425.00 |
| S/C | Orden de Compra de Adquisiciones # 447. FACTURA A-91 COMPRA DE TABLETA DIGITALIZADA PARA REALIZAR LAS FIRMAS ELECTRONICAS DEL PERSONAL DE ESTE AYUNTAMIENTO, LOS CUALES REALIZARAN LA CONSTANCIA DE REGISTRO DEL RFC., Documento(s): A91 De la solicitud número: 1417 - | $ | 2,050.00 |
| S/C | Orden de Compra de Adquisiciones # 386. FACTURA A-70 COMPRA DE CARGADOR DE PILAS ENERGIZER PARA LAS BATERIAS DE LAS CAMARAS QUE SON UTILIZADAS POR EL PERSONAL DE COMUNICACION SOCIAL., Documento(s): A70 De la solicitud número: 1418 - | $ | 2,156.00 |
| S/C | Orden de Compra de Adquisiciones # 435. FACTURA LD2646 COMPRA DE RELOJ CHECADOR DE HUELLAS DIGITALES, EL CUAL SERA INSTALADO EN EL CORRALON MUNICIPAL PARA EL REGISTRO DE ENTRADA Y SALIDA DEL PERSONAL DE SERVICIOS PUBLICOS QUE LABORA EN DICHAS INSTALACIONES., Documento(s): LD2646 De la solicitud número: 1469 - | $ | 2,500.00 |
| S/C | Orden de Compra de Adquisiciones # 451. FACTURA A-84 COMPRA DE DRON MINI CON CAMARA, EL CUAL SERA UTILIZADO POR EL DEPARTAMENTO DE COMUNICACION SOCIAL PARA CUBRIR LOS EVENTOS QUE ORGANIZA ESTE AYUNTAMIENTO DE SAN PEDRO. , Documento(s): A84 De la solicitud número: 1476 - | $ | 16,100.00 |
| S/C | Orden de Compra de Adquisiciones # 473. FACTURA A-77 COMPRA DE CELULARES SMARTPHONE LANIX X560 NEGRO LOS CUALES SERAN UTILIZADOS PARA LAS LLAMADAS DE EMERGENCIA Y ATENCION A LA CIUDADANIA POR PARTE DE LOS ELEMENTOS DE LA POLICIA PROXIMIDAD SOCIAL. , Documento(s): A77 De la solicitud número: 1587 - | $ | 7,050.00 |
| S/C | Orden de Compra de Adquisiciones # 484. FACTURA A-90 COMPRA DE CELULAR SMARTPHONE LANIX M7V AZUL, EL CUAL SERA UTILIZADO POR EL PERSONAL DE SERVICIOS PUBLICOS PARA LOS TRABAJOS REALIZADOS EN DICHA DIRECCION. , Documento(s): A90 De la solicitud número: 1714 - | $ | 3,549.99 |
| S/C | Orden de Compra de Adquisiciones # 212. FACTURA A-28 COMPRA DE DISCOS DUROS DE 4 TB PARA LOS EQUIPOS DE COMPUTO DE LAS OFICINAS DE LA DIRECCION DE FINANZAS Y ADMINISTRACION., Documento(s): A28 De la solicitud número: 1966 - | $ | 6,630.00 |
| S/C | Orden de Compra de Adquisiciones # 217. FACTURA A-29 COMPRA DE CELULAR SMARTPHONE LANIX X560 PARA ATENDER LLAMADAS Y MENSAJES DE EMERGENCIA DE LA CIUDADANIA POR PARTE DE LA DIRECCION DE SEGURIDAD PUBLICA., Documento(s): A29 De la solicitud número: 2263 - | $ | 2,350.00 |
| S/C | Orden de Compra de Adquisiciones # 716. FACTURA A-194 COMPRA DE EQUIPOS DE COMPUTO DE ESCRITORIO E INSTALACION DE SOFWART PARA LOS TRABAJOS ADMINISTRATIVOS DE LAS OFICINAS DE DESARROLLO URBANO., Documento(s): A194 De la solicitud número: 2594 - | $ | 49,711.01 |
| S/C | PMS-FISM-22-PRODIM22 "COMPRA DE EQUIPOS DE COMPUTO DE ESCITORIO E INSTALACION DE SOFTWARE PARA LOS TRABAJOS ADMINISTATIVOS DE LAS OFICINAS DE DESARROLLO URBANO " FAC A-194 De la solicitud número: 2823 - | $ | 49,711.00 |
| S/C | Póliza de cancelación de la póliza 2639 del momento contable del presupuesto devengado de la solicitud 2594 del ejercicio contable 2022. Motivo de cancelación: POR PRODIM 2022 - | -$ | 49,711.01 |
| S/C | Orden de Compra de Adquisiciones # 1416. FACT. A-297 COMPRA DE PC, PARA LOS TRABAJOS DIARIOS EN EL DEPARTAMENTO DE TESORERIA., Documento(s): A 297 De la solicitud número: 4558 - | $ | 13,500.00 |
| | | $ | 6,674,799.18 |

1.2.4.1.9 MOBILIARIO Y EQUIPO DE ADMINISTRACION

| | | | |
|---|---|---|---|
| S/C | POLIZA DE SALDOS FINALES AL 31/12/2001 - | $ | 249,725.87 |
| S/C | COMPRAS DIRECTAS SERV. E IMPRESION MAT. FOTOGRAFICO 2DO. INFORME MPAL. - | $ | 1,200.00 |
| S/C | COMPROBACION DE GASTOS JUSTIFICACION DEL CH. 17781 DEL 30/01/2002., COMPRA DE MAQUINA DE ESCRIBIR P/OFICINA DE REGIDORES. - | $ | 3,000.00 |
| S/C | JUSTIFICACION DEL CH. 19891 DEL 03/09/2002., GASTOS DE LA DIRECCION DE SEG. PUBLICA. - | $ | 250.00 |

# Presidencia Municipal de San Pedro de las Colonias

## RELACION DE BIENES MUEBLES

RELACION DE BIENES QUE COMPONEN EL PATRIMONIO

CUENTA PUBLICA AL 31 DE DICEMBRE DEL 2022

| | | FECHA: | 31/12/2022 |
|---|---|---|---|
| S/C | AMORTIZACION DE ANTICIPO OBRA 76 DESARROLLO INSTITUCIONAL INFRA 02 - | $ | 312,765.18 |
| S/C | MATERIAL DIVERSO C.R. 148 - | $ | 951.00 |
| S/C | RECLASIFICACION DE GASTO SOL. 5339 DEL 28/01/03 - | $ | 833.75 |
| S/C | RECLASIFICACION DE GASTO SOL. 5327 DEL 28/01/03 - | $ | 377.77 |
| S/C | RECLASIFICACION DE GASTO SOL. 5345 DEL 28/01/03 - | $ | 833.75 |
| S/C | COMPRA DE CAMARA DIGITAL SONY DSC-P51 DES URBANO RETENCION DEL 5 AL MILLAR 2002 - | $ | 3,999.00 |
| S/C | MATERIAL DE OFICINA C.R. 181 - | $ | 140.25 |
| S/C | MATERIAL DE OFICINA C.R. 177 - | $ | 821.60 |
| S/C | COMPRA DE MATERIAL DE OFICINA C.R. 176 - | $ | 91.85 |
| S/C | MATERIAL DE OFICINA C.R. 176 - | $ | 1,030.49 |
| S/C | COMPRA DE PAPELERIA C.R. 207, 208 - | $ | 644.00 |
| S/C | COMPRA DE PAPELERIA C.R. 247 - | $ | 274.79 |
| S/C | COMPRA DE MATERIAL DE OFICINA C.R. 263 - | $ | 213.33 |
| S/C | COMPRA DE MATERIAL DE OFICINA C.R. 264 - | $ | 198.95 |
| S/C | COMPRA DE BIENES INFOMATICOS C.R. 298 - | $ | 1,610.00 |
| S/C | MATERIAL DE OFICINA C.R. 261 - | $ | 1,667.50 |
| S/C | COMPRA DE MAQUINA ENMICADORA C.R. 290 - | $ | 9,581.80 |
| S/C | COMPRA DE EQUIPO PARA EVENTOS ESPECIALES C.R. 331 - | $ | 4,500.00 |
| S/C | COMPRA DE APARATOS ELECTRONICOS C.R. 388 - | $ | 5,236.00 |
| S/C | C.R. 266 COMPRA DE PAPELERIA - | $ | 833.75 |
| S/C | ORDEN DE COMPRA DE ADQUISICIONES # 1255 - | $ | 28.75 |
| S/C | C.R. 574 COMPRA DE MATERIAL DE OFICINAS - | $ | 321.42 |
| S/C | DESARROLLO INSTITUCIONAL OB-05 F-611 U9-2 INFRA 03 - | $ | 4,542.50 |
| S/C | C.R. 569/F. 1658,1661 COMPRA DE MATERIAL DE OFICINA - | $ | 149.50 |
| S/C | C.R. 645 F-606,607,608,609 COMPRA DE MERCANCIA DIVERSA - | $ | 257.60 |
| S/C | C.R. 648 F-621,620 COMPRA DE MERCANCIA DIVERSA - | $ | 641.70 |
| S/C | C.R. 676 F-008,007,006 MATERIAL DE OFICINA PARA DIF MPAL. - | $ | 1,865.79 |
| S/C | ORDEN DE COMPRA DE ADQUISICIONES # 1344 - | $ | 227.70 |
| S/C | C.R. 668 F-2008 MATERIAL DE OFICINA PARA PLANEACION - | $ | 118.46 |
| S/C | C.R. 689 F-003,004,005 MATERIAL DE OFICINA PARA DIF MUNICIPAL - | $ | 1,490.74 |
| S/C | C.R. 696 F-684,685,687,689,690,691,693 COMPRA DE MERCANCIA DIVERSA - | $ | 170.20 |
| S/C | ORDEN DE COMPRA DE ADQUISICIONES # 1348 - | $ | 109.25 |
| S/C | ORDEN DE COMPRA DE ADQUISICIONES # 1360 - | $ | 179.17 |
| S/C | C.R. 715 F-2216 COMPRA DE MATERIAL DE OFICINA - | $ | 54.63 |
| S/C | ORDEN DE COMPRA DE ADQUISICIONES # 1391 - | $ | 3,926.10 |
| S/C | ORDEN DE COMPRA DE ADQUISICIONES # 1419 - | $ | 59.92 |
| S/C | ORDEN DE COMPRA DE ADQUISICIONES # 1428 - | $ | 57.02 |
| S/C | ORDEN DE COMPRA DE ADQUISICIONES # 1430 - | $ | 59.92 |
| S/C | ORDEN DE COMPRA DE ADQUISICIONES # 1429 - | $ | 145.16 |
| S/C | ORDEN DE COMPRA DE ADQUISICIONES # 1456 - | $ | 145.16 |
| S/C | C.R. 896 F-45,28,46,49,32,31,30,29,35,36,38,40,43 COMPRA DE MATERIAL DE OFICINA - | $ | 742.42 |
| S/C | ORDEN DE COMPRA DE ADQUISICIONES # 1481 - | $ | 242.65 |
| S/C | COMPRA DE MOBILIARIO Y EQUIPO OBRA 04 U9-2 GTOS INDIRECTOS INFRA 03 - | $ | 9,743.49 |
| S/C | C.R. 1000 F-665,664,663 MATERIAL Y EQUIPO ELECTRONICO PARA ACTIVIDADES DEL AYTO - | $ | 1,345.50 |
| S/C | C.R. 1010 F-116,127,128,132,142,158,159,167,197,199,200 COMPRA DE MATERIAL PARA OFICINA - | $ | 1,162.10 |
| S/C | C.R. 714 F-2253 MATERIAL DE OFICINA PARA FINANZAS - | $ | 493.35 |

# Presidencia Municipal de San Pedro de las Colonias

## RELACION DE BIENES MUEBLES

RELACION DE BIENES QUE COMPONEN EL PATRIMONIO

CUENTA PUBLICA AL 31 DE DICEMBRE DEL 2022

| | | FECHA: | 31/12/2022 |
|---|---|---|---|
| S/C | C.R. 1072 F-3599 COMPRA DE EQUIPO FOTOGRAFICO - | $ | 46,336.95 |
| S/C | ORDEN DE COMPRA DE ADQUISICIONES # 1545 - | $ | 130.98 |
| S/C | C.R. 1101 F-293,295,286,285,277,276,273,265,264,242,241,231,232,245,244 MATERIAL DE OFICINA - | $ | 998.05 |
| S/C | COMPRA DE 6 CAMARAS FOTOGRAFICAS DIGITALES F-437 - | $ | 13,800.00 |
| S/C | ORDEN DE COMPRA DE ADQUISICIONES # 1611 - | $ | 1,221.30 |
| S/C | ORDEN DE COMPRA DE ADQUISICIONES # 1561 - | $ | 145.16 |
| S/C | ORDEN DE COMPRA DE ADQUISICIONES # 1558 - | $ | 145.16 |
| S/C | ORDEN DE COMPRA DE ADQUISICIONES # 1587 - | $ | 127.08 |
| S/C | ORDEN DE COMPRA DE ADQUISICIONES # 1593 - | $ | 115.35 |
| S/C | RECLASIFICACION DE CUENTAS CONTABLES - | -$ | 57.02 |
| S/C | RECLASIFICACION DE CUENTAS CONTABLES - | -$ | 170.20 |
| S/C | C.R. 652 F-2144 MATERIAL DE OFICINA PARA FINANZAS Y ADMON - | $ | 623.30 |
| S/C | C.R. 1261 F-509,479,566,478 COMPRA DE MATERIA DE OFICINA - | $ | 1,928.29 |
| S/C | C.R. 1263 F-528,500,498,497,471,470,469,468,467,466,484,480,574,569,564,563,565,567,568,562,561,560,559,507,508,510,511 COMPRA DE MATERIAL DE OFICINA - | $ | 384.40 |
| S/C | F-6288 COMPRA DE CAMARA E IMPRESORA PARA EL DIF MUNICIAPL - | $ | 10,632.00 |
| S/C | C.R. 1328 F-600,612,616,610,614,623,625,646,609,617,631,628 COMPRA DE PAPELERIA - | $ | 2,460.79 |
| S/C | C.R. 1327 F-662,605,592,053,633,624,576,580,594,613,615,595,618,611,598,629,596 COMPRA DE PAPELERIA - | $ | 1,255.49 |
| S/C | C.R. 1326 F-585,606,581,608,593,590,626,582,575,577,649,648,604,647,607,603 COMPRA DE PAPALERIA - | $ | 2,923.59 |
| S/C | C.R. 1325 F-630,639,599,621,597,579,637,641,636,638,642,619,601,632,627,602,587,588 COMPRA DE PAPELERIA - | $ | 4,760.96 |
| S/C | ORDEN DE COMPRA DE ADQUISICIONES # 1736 - | $ | 63.25 |
| S/C | C.R. 1407 F-723,724,725,726,727,728,729,730,731,741,740,739 COMPRA DE PAPELERIA - | $ | 174.20 |
| S/C | C.R. 1457 F-069 COMPRA DE FAX PARA SRIA PARTICULAR - | $ | 2,200.00 |
| S/C | ORDEN DE COMPRA DE ADQUISICIONES # 1786 - | $ | 257.58 |
| S/C | ORDEN DE COMPRA DE ADQUISICIONES # 1818 - | $ | 85.86 |
| S/C | ORDEN DE COMPRA DE ADQUISICIONES # 1810 - | $ | 85.86 |
| S/C | ORDEN DE COMPRA DE ADQUISICIONES # 1809 - | $ | 85.86 |
| S/C | ORDEN DE COMPRA DE ADQUISICIONES # 1895 - | $ | 201.25 |
| S/C | ORDEN DE COMPRA DE ADQUISICIONES # 1758 - | $ | 80.96 |
| S/C | ORDEN DE COMPRA DE ADQUISICIONES # 1800 - | $ | 184.74 |
| S/C | ORDEN DE COMPRA DE ADQUISICIONES # 1999 - | $ | 257.58 |
| S/C | ORDEN DE COMPRA DE ADQUISICIONES # 1997 - | $ | 607.13 |
| S/C | ORDEN DE COMPRA DE ADQUISICIONES # 1963 - | $ | 171.72 |
| S/C | ORDEN DE COMPRA DE ADQUISICIONES # 2042 - | $ | 236.57 |
| S/C | ORDEN DE COMPRA DE ADQUISICIONES # 2046 - | $ | 85.86 |
| S/C | ORDEN DE COMPRA DE ADQUISICIONES # 1970 - | $ | 246.33 |
| S/C | ORDEN DE COMPRA DE ADQUISICIONES # 2045 - | $ | 202.38 |
| S/C | ORDEN DE COMPRA DE ADQUISICIONES # 2047 - | $ | 64.85 |
| S/C | ORDEN DE COMPRA DE ADQUISICIONES # 2048 - | $ | 361.49 |
| S/C | ORDEN DE COMPRA DE ADQUISICIONES # 2026 - | $ | 95.20 |
| S/C | ORDEN DE COMPRA DE ADQUISICIONES # 2075 - | $ | 64.85 |
| S/C | ORDEN DE COMPRA DE ADQUISICIONES # 2059 - | $ | 201.02 |
| S/C | ORDEN DE COMPRA DE ADQUISICIONES # 2165 - | $ | 202.38 |
| S/C | ORDEN DE COMPRA DE ADQUISICIONES # 2151 - | $ | 202.38 |
| S/C | ORDEN DE COMPRA DE ADQUISICIONES # 2147 - | $ | 202.38 |

# Presidencia Municipal de San Pedro de las Colonias

## RELACION DE BIENES MUEBLES

RELACION DE BIENES QUE COMPONEN EL PATRIMONIO

CUENTA PUBLICA AL 31 DE DICEMBRE DEL 2022

| | | FECHA: | 31/12/2022 |
|---|---|---|---|
| S/C | ORDEN DE COMPRA DE ADQUISICIONES # 2155 - | $ | 29.54 |
| S/C | ORDEN DE COMPRA DE ADQUISICIONES # 2154 - | $ | 64.85 |
| S/C | ORDEN DE COMPRA DE ADQUISICIONES # 2163 - | $ | 1,748.00 |
| S/C | ORDEN DE COMPRA DE ADQUISICIONES # 2182 - | $ | 59.17 |
| S/C | CR. 2074 F-786 COMPRA DE 6 SILLAS PUPPY Y UNA SILLA SECREARIL PARA SECRETARIA DEL AYUNTAMIENTO - | $ | 2,977.00 |
| S/C | CR. 2075 F-765 COMPRA DE 2 ARCHIVERO DE 4 GAVETAS P SRIA PARTICULAR - | $ | 5,924.80 |
| S/C | ORDEN DE COMPRA DE ADQUISICIONES # 2335 - | $ | 69.58 |
| S/C | ORDEN DE COMPRA DE ADQUISICIONES # 2336 - | $ | 29.54 |
| S/C | ORDEN DE COMPRA DE ADQUISICIONES # 2343 - | $ | 208.25 |
| S/C | ORDEN DE COMPRA DE ADQUISICIONES # 2367 - | $ | 809.37 |
| S/C | ORDEN DE COMPRA DE ADQUISICIONES # 2366 - | $ | 1,177.46 |
| S/C | ORDEN DE COMPRA DE ADQUISICIONES # 2358 - | $ | 167.44 |
| S/C | ORDEN DE COMPRA DE ADQUISICIONES # 2357 - | $ | 116.76 |
| S/C | ORDEN DE COMPRA DE ADQUISICIONES # 2353 - | $ | 160.01 |
| S/C | ORDEN DE COMPRA DE ADQUISICIONES # 2328 - | $ | 28.18 |
| S/C | ORDEN DE COMPRA DE ADQUISICIONES # 2333 - | $ | 29.54 |
| S/C | ORDEN DE COMPRA DE ADQUISICIONES # 2375 - | $ | 404.75 |
| S/C | ORDEN DE COMPRA DE ADQUISICIONES # 2402 - | $ | 201.80 |
| S/C | ORDEN DE COMPRA DE ADQUISICIONES # 2403 - | $ | 29.54 |
| S/C | ORDEN DE COMPRA DE ADQUISICIONES # 2387 - | $ | 206.24 |
| S/C | ORDEN DE COMPRA DE ADQUISICIONES # 2422 - | $ | 67.74 |
| S/C | ORDEN DE COMPRA DE ADQUISICIONES # 2464 - | $ | 1,300.00 |
| S/C | ORDEN DE COMPRA DE ADQUISICIONES # 2583 - | $ | 98.10 |
| S/C | ORDEN DE COMPRA DE ADQUISICIONES # 2575 - | $ | 232.38 |
| S/C | ORDEN DE COMPRA DE ADQUISICIONES # 2578 - | $ | 167.44 |
| S/C | ORDEN DE COMPRA DE ADQUISICIONES # 2594 - | $ | 1,720.66 |
| S/C | ORDEN DE COMPRA DE ADQUISICIONES # 2384 - | $ | 201.80 |
| S/C | ORDEN DE COMPRA DE ADQUISICIONES # 2383 - | $ | 29.54 |
| S/C | ORDEN DE COMPRA DE ADQUISICIONES # 2547 - | $ | 98.10 |
| S/C | ORDEN DE COMPRA DE ADQUISICIONES # 2554 - | $ | 464.76 |
| S/C | ORDEN DE COMPRA DE ADQUISICIONES # 2591 - | $ | 167.44 |
| S/C | ORDEN DE COMPRA DE ADQUISICIONES # 2622 - | $ | 368.86 |
| S/C | ORDEN DE COMPRA DE ADQUISICIONES # 2619 - | $ | 605.41 |
| S/C | ORDEN DE COMPRA DE ADQUISICIONES # 2616 - | $ | 322.00 |
| S/C | ORDEN DE COMPRA DE ADQUISICIONES # 2799 - | $ | 54.71 |
| S/C | ORDEN DE COMPRA DE ADQUISICIONES # 2899 - | $ | 164.12 |
| S/C | ORDEN DE COMPRA DE ADQUISICIONES # 2868 - | $ | 124.55 |
| S/C | ORDEN DE COMPRA DE ADQUISICIONES # 2323 - | $ | 828.29 |
| S/C | ORDEN DE COMPRA DE ADQUISICIONES # 2606 - | $ | 363.63 |
| S/C | ORDEN DE COMPRA DE ADQUISICIONES # 2534 - | $ | 363.63 |
| S/C | ORDEN DE COMPRA DE ADQUISICIONES # 3057 - | $ | 115.52 |
| S/C | ORDEN DE COMPRA DE ADQUISICIONES # 3047 - | $ | 29.54 |
| S/C | ORDEN DE COMPRA DE ADQUISICIONES # 3139 - | $ | 181.24 |
| S/C | COMPRA DE GRABADORA PARA EL DEPARTAMENTO DE EVENTOS ESPECIALES, POLIZA DE DIARIO DE CANCELACION NUM. 1253 - | $ | 1,199.00 |
| S/C | POLIZA DE CANCELACION DE LA SOLICITUD NO. 16710 - | -$ | 1,199.00 |
| S/C | COMPRA DE GRABADORA PARA EL DEPARTAMENTO DE EVENTOS ESPECIALES - | $ | 1,845.00 |

# Presidencia Municipal de San Pedro de las Colonias

## RELACION DE BIENES MUEBLES

RELACION DE BIENES QUE COMPONEN EL PATRIMONIO

CUENTA PUBLICA AL 31 DE DICEMBRE DEL 2022

| | | FECHA: | 31/12/2022 |
|---|---|---|---|
| S/C | COMPRA DE QUEMADOR DE SONIDO PARA GRABACION DE JUNTAS DE CABILDO - | $ | 2,760.00 |
| S/C | ORDEN DE COMPRA DE ADQUISICIONES # 3245 - | $ | 203.85 |
| S/C | ORDEN DE COMPRA DE ADQUISICIONES # 3227 - | $ | 38.64 |
| S/C | COMPRA DE VENTILADORES PARA OFICINA DE SECRETARIA PARTICULAR - | $ | 736.00 |
| S/C | CANCELACION DEL CH-5340 POR AUMENTO DE PRECIO EN ARTICULO, POLIZA DE DIARIO DE CANCELACION NUMERO 3299 - | -$ | 1,845.00 |
| S/C | POLIZA DE CANCELACION DE LA SOLICITUD NUMERO 5460 - | $ | 1,845.00 |
| S/C | CANCELACION CHEQUE 5340 POR AUMENTO EN EL PRECIO - | -$ | 1,845.00 |
| S/C | ORDEN DE COMPRA DE ADQUISICIONES # 3450 - | $ | 153.00 |
| S/C | C.R. 3554 F-11734,11733 COMPRA DE REPRODUCTOR DE DISCOS PARA PREMIACION DE CONCURSO "CANTO POR MI ESCUELA" Y COMPRA DE FAX PARA OFICINAS DEL DIF MPAL. - | $ | 2,288.50 |
| S/C | ORDEN DE COMPRA DE ADQUISICIONES # 2845 - | $ | 323.82 |
| S/C | ORDEN DE COMPRA DE ADQUISICIONES # 2802 - | $ | 1,829.42 |
| S/C | ORDEN DE COMPRA DE ADQUISICIONES # 2779 - | $ | 60.41 |
| S/C | ORDEN DE COMPRA DE ADQUISICIONES # 2895 - | $ | 49.43 |
| S/C | C.R. 3619 F-11846,11849,11848 COMPRA DE MERCANCIA DIVERSA - | $ | 581.90 |
| S/C | ORDEN DE COMPRA DE ADQUISICIONES # 2954 - | $ | 4,588.50 |
| S/C | ORDEN DE COMPRA DE ADQUISICIONES # 2951 - | $ | 4,588.50 |
| S/C | ORDEN DE COMPRA DE ADQUISICIONES # 3065 - | $ | 48.30 |
| S/C | C.R. 3668 F-11977,11978,11979,11980 COMPRA DE MERCANCIA DIVERSA - | $ | 305.78 |
| S/C | ORDEN DE COMPRA DE ADQUISICIONES # 2952 - | $ | 4,588.50 |
| S/C | ORDEN DE COMPRA DE ADQUISICIONES # 2955 - | $ | 4,588.50 |
| S/C | ORDEN DE COMPRA DE ADQUISICIONES # 2953 - | $ | 4,588.50 |
| S/C | ORDEN DE COMPRA DE ADQUISICIONES # 3043 - | $ | 289.57 |
| S/C | ORDEN DE COMPRA DE ADQUISICIONES # 3032 - | $ | 98.85 |
| S/C | ORDEN DE COMPRA DE ADQUISICIONES # 3055 - | $ | 237.39 |
| S/C | ORDEN DE COMPRA DE ADQUISICIONES # 3039 - | $ | 91.14 |
| S/C | ORDEN DE COMPRA DE ADQUISICIONES # 3028 - | $ | 45.64 |
| S/C | ORDEN DE COMPRA DE ADQUISICIONES # 3121 - | $ | 91.24 |
| S/C | ORDEN DE COMPRA DE ADQUISICIONES # 3153 - | $ | 49.43 |
| S/C | ORDEN DE COMPRA DE ADQUISICIONES # 3087 - | $ | 263.07 |
| S/C | ORDEN DE COMPRA DE ADQUISICIONES # 3097 - | $ | 89.01 |
| S/C | ORDEN DE COMPRA DE ADQUISICIONES # 3111 - | $ | 197.31 |
| S/C | ORDEN DE COMPRA DE ADQUISICIONES # 3134 - | $ | 323.82 |
| S/C | ORDEN DE COMPRA DE ADQUISICIONES # 3093 - | $ | 89.01 |
| S/C | ORDEN DE COMPRA DE ADQUISICIONES # 3139 - | $ | 89.01 |
| S/C | ORDEN DE COMPRA DE ADQUISICIONES # 3096 - | $ | 60.41 |
| S/C | ORDEN DE COMPRA DE ADQUISICIONES # 3105 - | $ | 161.91 |
| S/C | ORDEN DE COMPRA DE ADQUISICIONES # 3125 - | $ | 1,208.19 |
| S/C | ORDEN DE COMPRA DE ADQUISICIONES # 3108 - | $ | 65.77 |
| S/C | ORDEN DE COMPRA DE ADQUISICIONES # 3215 - | $ | 85.82 |
| S/C | C.R. 3859 COMPRA DE MATERIAL DE DIVERSO - | $ | 757.85 |
| S/C | C.R. 3901 F-2825 COMPRA DE ARTICULOS DEPORTIVOS - | $ | 3,335.00 |
| S/C | C.R. 3891 F-12480,12479 COMPRA DE MERCANCIA DIVERSA - | $ | 483.00 |
| S/C | C.R. 3871 F-141,128 COMPRA DE MERCANCIA DIVERSA - | $ | 1,029.25 |
| S/C | C.R. 4183 F-11729 COMPRA DE MATERIAL DE OFICINA PARA SECRETARIA PARTICULAR - | $ | 1,092.50 |
| S/C | C.R. 4306 F-12973 COMPRA DE PAPELERIA PARA LOS DEPARTAMENTOS - | $ | 8,472.05 |

# Presidencia Municipal de San Pedro de las Colonias

## RELACION DE BIENES MUEBLES

RELACION DE BIENES QUE COMPONEN EL PATRIMONIO

CUENTA PUBLICA AL 31 DE DICEMBRE DEL 2022

| | | FECHA: | 31/12/2022 |
|---|---|---|---|
| S/C | F-414 COMPRA DE CARRO CAMILLA PARA AMBULANCIA DE BOMBEROS - | $ | 17,250.00 |
| S/C | ORDEN DE COMPRA DE ADQUISICIONES # 3926 - | $ | 469.49 |
| S/C | ORDEN DE COMPRA DE ADQUISICIONES # 3854 - | $ | 120.75 |
| S/C | F-13204 COMPRA DE TELEFONO PARA FOMENTO AGROPECUARIO - | $ | 4,963.17 |
| S/C | F- 13210 COMPRA DE FAX PARA SECRETARIA PARTICULAR - | $ | 4,899.69 |
| S/C | F- 13178 COMPRA DE PINTARRONES PARA LA ESTANCIA INFANTIL - | $ | 2,048.15 |
| S/C | C.R. 4518 COMPRA DE MATERIAL PARA COMUNICACION SOCIAL - | $ | 6,281.87 |
| S/C | F- 13496 MATERIAL DE OFICINA REQ 9437 - | $ | 2,132.10 |
| S/C | F-3369 COMPRA DE MERCANCIA DIVERSA PARA APOYO Y PARA DIFERENTES DEPARTAMENTOS - | $ | 5,715.50 |
| S/C | F-13078 COMPRA DE MERCANCIA DIVERSA PARA LOS DEPARTAMENTOS Y PARA APOYO A PERSONAS DEL MUNICIPIO - | $ | 2,345.49 |
| S/C | F-13258 COMPRA DE MERCANCIA DIVERSA PARA LOS DEPARTAMENTOS Y PARA APOYO A PERSONAS DEL MUNICIPIO - | $ | 2,516.20 |
| S/C | COMPRA DE MERCANCIA DIVERSA PARA APOYO A PERSONAS DEL MUNICIPIO Y PARA DEPARTAMENTOS DEL AYUNTAMIENTO (ASISTENCIA SOCIAL) - | $ | 6,306.60 |
| S/C | F-13975-3974 COMPRA DE DESPENSAS Y ESCOBAS Y MERCANCIA DIVERSA PARA APOYO A PERSONAS DEL MUNICIPIO, COMPRA DE TELEFONO PARA ECOLOGIA, - | $ | 898.14 |
| S/C | F-3405 COMPRA DE GRABADORA PARA APOYO A J.N. DEL EJIDO SAN FELIPE, COMPRA DE CAMARA DIGITAL PARA TRABAJOS DE ECOLOGIA - | $ | 5,692.50 |
| S/C | COMPRA DE MOBILIARIO PARA LA INSTANCIA MUNICIPAL DE LA MUJER - | $ | 5,797.00 |
| S/C | COMPRA DE TANQUE DE OXIGENO PARA TALLER MUNICIPAL, POLIZA DE DIARIO DE CANCELACION NUMERO 3693 - | $ | 2,875.00 |
| S/C | RECLASIFICACION DE GASTO POR ERROR DE CAPTURA EN SOL 2528 - | -$ | 819.37 |
| S/C | POLIZA DE CANCELACION DE LA SOLICITUD NO. 4730 - | -$ | 2,875.00 |
| S/C | F- 13667:MATERIAL DE OFICINA PARA LA SECRETARIA DE AYUNTAMIENTO REQ 10618 - | $ | 85.82 |
| S/C | F- 13976:MATERIAL DE OFICINA PARA LA DIRECCION DE DESARROLLO SOCIAL REQ 12447 - | $ | 2,908.52 |
| S/C | F-3619, F-3598 COMPRA DE MATERIAL DEPORTIVO PARA EQUIPOS DEL AYTO - | $ | 7,012.70 |
| S/C | C.R. 4637 F-1411, F-14110 COMPRA DE MERCANCIA DIVERSA, - | $ | 1,715.70 |
| S/C | C.R. 4639 F-14111-13383 COMPRA DE MERCANCIA DIVERSA PARA APOYO A PERSONAS DEL MUNICIPIO Y PARA EVENTOS DEL AYTO - | $ | 1,877.27 |
| S/C | C.R. 4638 F-14113-14116-14117 COMPRA DE MERCANCIA DIVERSA PARA APOYO A PERSONAS DEL MUNICIPIO Y PARA EVENTOS DEL AYUNTAMIENTO - | $ | 1,062.00 |
| S/C | F-404 EQUIPO DE OFICINA PARA EL DEPARTAMENTO DE RECURSOS MATERIALES REQ 12226 - | $ | 15,502.00 |
| S/C | F-405 MATERIAL DE OFICINA PARA EL DEPARTAMENTO DE EGRESOS REQ 12224 - | $ | 2,116.00 |
| S/C | F-2661 FAX Y MEMORIA USBPARA EL DEPARTAMENTO DE RECURSOS MATERIALES REQ 14088 - | $ | 2,691.00 |
| S/C | O.C. DE ADQUISICIONES:PARA ACTIVIDADES DEL DEPARTAMENTO DE EVENTOS ESPECIALES REQ 14535 - | $ | 2,185.00 |
| S/C | F-3050 MATERIAL DE OFICINA PARA STOCK DEL ALMACEN DEL DEPTO. DE RECURSOS MATERIALES REQ 14887 - | $ | 1,719.25 |
| S/C | F-525 MATERIAL DE OFICINA PARA EL DEPARTAMENTO DE RECURSOS MATERIALES REQ 14428 - | $ | 2,208.00 |
| S/C | F-515 COMPRA DE MAQUINA DE ESCRIBIR PARA LA OFICINA DE LA DIRECCION DE ECOLOGIA Y SANIDAD REQ 14385 - | $ | 2,470.20 |
| S/C | F-521 COMPRA DE MATERIAL Y MAQUINA DE ESCRIBIR PARA LA OFICINA DEL DEPARTAMENTO DE AUTOTRANSPORTE REQ 14387 - | $ | 2,470.20 |
| S/C | F-14600 MATERIAL DE OFICINA Y EQUIPO DE COMPUTO PARA LA DIRECCION DE SEGURIDAD PUBLICA REQ 15320 - | $ | 3,368.24 |
| S/C | F-1445 COMPRA DE LECTOR BIOMETRICO DE HUELLA DIGITAL MOD X628 SOFTWARE E INSTALACION - | $ | 9,656.00 |
| S/C | F-4305 COMPRA DE EQUIPO FOTOGRAFICO PARA ACTIVIDADES DEL DEPARTAMENTO DE PROTECCION CIVIL REQ 17777 - | $ | 10,864.05 |
| S/C | COMPRA DE FOLIADORES PARA LA OFICINA DE FINANZAS Y ADMON REQ 18037, POLIZA DE DIARIO DE CANCELACION NUMERO 1418 - | $ | 360.00 |
| S/C | COMPRA DE MATERIAL DE OFICINA PARA LA DIRECCION DE DESARROLLO URBANO REQ 18063 - | $ | 402.50 |
| S/C | POLIZA DE CANCELACION DE LA SOLICITUD NO. 1561 - | -$ | 360.00 |
| S/C | F-1355 COMPRA DE CAMARA FOTOGRAFICA PARA USO DEL DEPARTAMENTO DE MEDIO AMBIENTE - | $ | 2,315.36 |
| S/C | F-1356 COMPRA DE CAMARA FOTOGRAFICA PARA USO EN EVENTOS PROGRAMADOS POR EL ISACULT. - | $ | 2,315.36 |

# Presidencia Municipal de San Pedro de las Colonias

## RELACION DE BIENES MUEBLES

RELACION DE BIENES QUE COMPONEN EL PATRIMONIO

CUENTA PUBLICA AL 31 DE DICEMBRE DEL 2022

| | | FECHA: | 31/12/2022 |
|---|---|---|---|
| S/C | F-M202829 COMPRA DE 2 BAFLES PROFESONALES DE 2 VIAS PARA USO EN LOS DIFERENTES EVENTOS DEL DIF MUNICIPAL - | $ | 5,452.00 |
| S/C | F-64213 COMPRA DE CONSOLA YAMAHA MODELO EMX-312SC 12CH C/COMPRES CON SERIE NUMERO VTCQN01135 QUE SE UTILIZARA PARA EVENTOS DEL DIF MUNICIPAL - | $ | 6,834.00 |
| S/C | COMPRA DE EQUIPO DE VIDEO Y FOTOGRAFICO PARA DAR SEGUIMIENTO GRAFICO A LAS ACTIVIDADES DEL PRESIDENTE MPAL. - | $ | 37,005.62 |
| S/C | F-8398 COMPRA DE EQUIPOS TELEFONICOS E INSTALACION DE CABLEADO EN OFICINAS DEL MUNICIPIO - | $ | 26,250.80 |
| S/C | COMPRA DE 35 SILLAS ESTIBABLES Y 3 VENTILADORES PARA OFICINAS DEL AYUNTAMIENTO - | $ | 2,250.00 |
| S/C | FACTURA 714,715,716 COMPRA DE MOBILIARIO Y EQUIPO DE COMPUTO PARA AREAS DEL AYUNTAMIENTO - | $ | 17,515.00 |
| S/C | FACTURAS 718 Y 719 COMPRA DE EQUIPO DE COMPUTO, ADMINISTRACION Y MOBILIARIO - | $ | 5,394.00 |
| S/C | N.V. 927 COMPRA DE MINI SPLIT MARCA MIRAGE MODELO EFC121G SERIE EFC121G4031005920 PARA EL AREA DE CONTROL PRESUPUESTAL DE LA DIRECCION DE FINANZAS, POLIZA DE DIARIO DE CANCELACION NUMERO 1751 - | $ | 6,600.01 |
| S/C | N.V. 928 COMPRA DE MINI SPLIT MARCA MIRAGE MODELO EFC121G SERIE EFC121G40031005874 PARA LA DIRECCION DE DESARROLLO SOCIAL Y RURAL, POLIZA DE DIARIO DE CANCELACION NUMERO 1753 - | $ | 6,600.00 |
| S/C | N.V. 927 COMPRA DE MINI SPLIT MARCA MIRAGE MODELO EFC121G SERIE EFC121G4031005036 PARA EL DEPARTAMENTO DE JURIDICO, POLIZA DE DIARIO DE CANCELACION NUMERO 1752 - | $ | 6,600.01 |
| S/C | COMPRA DE 4 MINI SPLIT MIRAGE ABSOLUT FUXION MOD EFC121G, COMPRA DE MAQUINA DE ESCRIBIR MARCA OLYMPIA MOD SG-3-16 - | $ | 35,135.00 |
| S/C | POLIZA DE CANCELACION DE LA SOLICITUD NO. 2873 - | -$ | 6,600.01 |
| S/C | POLIZA DE CANCELACION DE LA SOLICITUD NO. 2877 - | -$ | 6,600.01 |
| S/C | POLIZA DE CANCELACION DE LA SOLICITUD NO. 2875 - | -$ | 6,600.00 |
| S/C | FACTURA 5287 INSTALACION DE RED (AMPLIA Y LOCAL) SEGUN PROYECTO PMS-SUMSEMUN2011/11 - | $ | 112,988.64 |
| S/C | FACTURA 2128 Orden de compra de Adquisiciones # 7683. MATERIAL DE OFICINA PARA LA DIRECCION DE POLICIA PREVENTIVA (SUBSEMUN) - | $ | 1,353.40 |
| S/C | FACTURA 2150 Orden de compra de Adquisiciones # 7747. MATERIAL REQUERIDO POR LA DIRECCION DE ISACULT PARA LOS CURSOS DE VERANO IMPARTIDOS EN LA BIBLIOTECA MPAL. - | $ | 149.85 |
| S/C | 6 COMPUTADORAS ACER MOD. ASPIRE X3390 INTEL CORE13 C/4GM EN RAM Y TB H.D. CON MONITOR LCD 18", 4 NOBREAK COMPLET MT505, 2 NOBREAK SMARTBITT NB-750 PROYECTO PMS-SUBSEMUN2011/011 TECNOLOGIAS DE LA INFORMACION. - | $ | 6,960.00 |
| S/C | FACTURA 7728 COMPRA DE EQUIPO DE SONIDO PARA EVENTOS DE LOGISTICA - | $ | 45,650.59 |
| S/C | FACTURA 184 COMPRA DE 4 VENTILADORES PARA OFICINAS DE ESTA PRESIDENCIA - | $ | 3,120.01 |
| S/C | Orden de compra de Adquisiciones # 709. SE COMPRO MAQUINA DE ESCRIBIR PARA LA CAJA DE COBRO UBICADA EN LAS INSTALACIONES DE SEGURIDAD PUBLICA DEBIDO AL TRABAJO QUE SE LLEVA A CABO - | $ | 2,008.00 |
| | FACTURA 465 COMPRA DE 4 MINISPLIT PRIME EUROPA EMPRN122L/CMPRI122L 1 TONELADA 220V PARA CONTRALORIA, INGRESOS Y SALUD MUNICIPAL - | $ | 21,600.00 |
| S/C | COMPRA DE EQUIPO DENTRO DEL RUBRO TECNOLOGIA DE LA INFORMACION PSM-SUBSEMUN/005E - | $ | 11,600.00 |
| S/C | COMPRA DE CAMARAS FOTOGRAFICAS CANON POWERSHOT A2500 P, 10 TARJETA SANDISK SDHC 8GB C1S210 Y MEMORIA METALICA 16GB POR MEDIO DE GASTOS INDIRECTOS | $ | 12,339.96 |
| S/C | FACTURA 2165 COMPRA DE IMPRESORA LASER BROTHER HL4150CND PARA LA DIRECCION DE CONTRALORIA MUNICIPAL | $ | 5,100.00 |
| S/C | COMPRA DE DOS FRIGOBAR PARA LOS DEPARTAMENTOS DE DIF MUNICIPAL Y PRIVADO DEL ALCALDE | $ | 6,492.00 |
| S/C | COMPRA DE PALOMERA DE 6 ONZAS MARCA FUNTIME MODELO OSP-FT825CR QUE SE UTILIZARA EN EVENTOS DE LA CASA DE LA CULTURA | $ | 7,408.80 |
| S/C | FACTURA 29 COMPRA DE IMPRESORA SAMSUNG MONOCROMATICA MODELO ML-1665 SERIE Z508PKCZ900532 PARA SECRETARIA DEL AYUNTAMIENTO | $ | 3,016.00 |
| S/C | Orden de compra de Adquisiciones # 123. COMPRA DE RELOJ CHECADOR PARA ASISTENCIA DE LOS TRABAJADORES DE PRESIDENCIA MUNICIPAL | $ | 6,496.00 |
| S/C | Orden de compra de Adquisiciones # 54. FACTURA FF3896. COMPRA DE AIRE ACONDICIONADO PARA LA DIRECCION DE CONTRALORIA. | $ | 8,000.00 |
| S/C | Orden de compra de Adquisiciones # 305. | $ | 4,425.22 |
| S/C | Orden de compra de Adquisiciones # 388. | $ | 4,640.00 |
| S/C | COMPRA DE SONIDO PROFESIONAL PARA EVENTOS DE LA CASA DE LA CULTURA | $ | 33,086.00 |
| S/C | Orden de compra de Adquisiciones # 579. | $ | 11,101.33 |
| S/C | FACTURA 1345B COMPRA DE TELEFONO, 2 ROSETAS PARA SUPERFICIE DE 4 HILOS, CABLE PARALELO Y MANO DE OBRA | $ | 2,904.64 |

# Presidencia Municipal de San Pedro de las Colonias

## RELACION DE BIENES MUEBLES

RELACION DE BIENES QUE COMPONEN EL PATRIMONIO

CUENTA PUBLICA AL 31 DE DICEMBRE DEL 2022

| | | FECHA: | 31/12/2022 |
|---|---|---|---|
| S/C | COMPRA DE CABLES Y TELEFONOS, ASI COMO REEMPLAZO DE LOS MISMOS EN TODO EL EDIFICIO DE PRESIDENCIA MUNICIPAL | $ | 5,765.90 |
| S/C | COMPRA DE UNA FUENTE DE PODER PARA EL RADIO MATRA E ISTALACION DEL CONECTOR DE LA ANTENA. | $ | 3,864.08 |
| S/C | COMPRA DE TRES RADIO PORTATIL KENWOOD. | $ | 13,056.96 |
| S/C | COMPRA DE UN REPETIDOR DIGITAL PARA LA SALA DE RADIO DE SEGURIDAD PUBLICA. | $ | 49,680.48 |
| S/C | FACTURA 0037 COMPRA DE ESTRUCTURAS PARA 3 SOMBRAS DESMONTABLES CON TARIMA DOBLES Y TABURETE | $ | 45,240.00 |
| S/C | Orden de compra de Adquisiciones # 15. NOTA S/N. COMPRA DE MATERIAL ELECTRICO EL CUAL SERA INSTALADO EN ESTE DEPARTAMENTO YA QUE LA QUE ESTA NO FUNCIONA. | $ | 2,494.00 |
| S/C | Orden de compra de Adquisiciones # 53. COTIZACION S/N. COMPRA DE MAQUINA DE ESCRIBIR PARA LA JUNTA LOCAL DE RECLUTAMIENTO DE ESTA PRESIDENCIA QUE ESTA SIENDO AUDITADA POR PERSONAL DE SEDENA | $ | 2,494.00 |
| S/C | COTIZACION 3120 COMPRA DE RELOJ CHECADOR E INSTALACION DEL MISMO | $ | 3,299.02 |
| S/C | Orden de compra de Adquisiciones # 562. FACTURA 1061. COMPRA DE MINISPLIT PARA LA OFICINA DEL SUSCRITO ASI MISMO SOLICITAR REPARACION Y MANTENIMIENTO DEL APARATODE AIRE ACONDICIONADO. | $ | 6,333.99 |
| S/C | Orden de compra de Adquisiciones # 564. FACTURA 1061. COMPRA DE EQUIPO DE AIRE ACONDICIONADO TIPO MINISPLIT MISMO QUE SERA ISTALADO EN EL ASILO DEL ANCIANOS. | $ | 7,957.00 |
| S/C | Orden de compra de Adquisiciones # 573. FACTURA 1061 COMPRA DE MINISPLIT DE 1.5 TONELADAS PARA LA OFICINA DEL ALCALDE. | $ | 6,333.99 |
| S/C | Orden de compra de Adquisiciones # 571. COTI. S/N. COMPRA DE AIRE INDIBIDUAL MISMO QUE SERA UTILIAZDO EN LOS EVENTOS QUE SE REQUIERA LA MISMA POR QUE HAY DEPARTAMENTO O SALONES QUE NO CUENTA | $ | 39,340.24 |
| S/C | Orden de compra de Adquisiciones # 721. FACTURA F112. COMPRA E INSTALACION DE MINISPLIT PARA LAS INSTALACIONES DE LA ESTANCIA INFANTIL DIF YA QUE ES NECESARIO PARA SU BUEN FUNSIONAMIENTO. | $ | 25,056.00 |
| S/C | Orden de compra de Adquisiciones # 674. FACTURA 0094 A. COMPRA DE CONSOLA Y REFACCIONES PARA BOSINA MISMOS QUE SE USARAN PARA EL EQUIPO DE SONIDO. | $ | 13,641.60 |
| S/C | Orden de compra de Adquisiciones # 335. FACT F7066. COMPRA DE SEIS RADIOS TERMINAL MOVIL PARA UNIDADES DE SEGURIDAD PUBLICA CON FORTASEG 2017.CONTRATO 018. | $ | 390,233.28 |
| S/C | FACURA 1481 COMPRA DE PIZARRON DE LAMINA CON CALENDARIO IMPRESO PARA MARCAR ACTIVIDADES DE LA ALCALDESA - | $ | 5,336.00 |
| S/C | Orden de compra de Adquisiciones # 219. FACTURA A-133. COMPRA DE MICROFONO EL CUAL SERA PARA EL DEPARTAMENTO DFE LOGISTCIA PARA EVENTO DEL R. AYUNTAMIENTO. , Documento(s): A-133 - | $ | 6,728.00 |
| S/C | FACTURA AMF120 SERVICIO DE INSTALACION DE CAMARAS DE VIGILANCOA EN GUARDERIA DEL DIF - | $ | 93,459.36 |
| S/C | FACTURA 337 COMPRA DE SILLA PARA LA OFICINA DE DESARROLLO RURAL De la solicitud número: 3362 - | $ | 3,478.84 |
| S/C | Orden de Compra de Adquisiciones # 387. FACTURA 69. COMPRA DE MINI SPLIT EL CUAL SERA PARA LA OFICINA DE LA ALCALDESA DE ESTE R. AYUNTAMIENTO. , Documento(s): 69 De la solicitud número: 1002 - | $ | 7,000.00 |
| S/C | FACTURA 73 COMPRA DE MICROONDAS MARCA DAEWOO MOD KOR-IN3AW1.1 BLANCO PARA TESORERIA De la solicitud numero: 1927 | $ | 2,100.00 |
| S/C | PRODIM 2019 "PRODIM SUBCLASIFICACION ACONDICIONAMIENTO DE ESPACIOS FISICOS (SUMINISTRO E INSTALACION DE MINISPLIT EN OFICINAS DE ATENCION A LA CIUDADANIA)" PAGO UNICO FACT A24 De la solicitud número: 2259 - | $ | 100,000.00 |
| S/C | FACTURA 804 COMPRA DE PISTOLA PARA MEDIR LA VELOCIDAD PARA LAS FUNCIONES DEL OPERATIVO RADAR A CARGO DE SEGURIDAD CIUDADANA De la solicitud número: 5565 - | $ | 6,929.84 |
| S/C | Orden de Compra de Adquisiciones # 206. FACTURA F1539. COMPRA DE HIDROLAVADORA LA CUAL SERA PARA LIMPIAR LA BANCAS DE LA PLAZA PRINCIPAL. , Documento(s): F1539 De la solicitud número: 612 - | $ | 13,237.00 |
| S/C | FACTURA 86554275-80AB-4673-BDEF-BE19C5947785 COMPRA DE CONSOLA DE AUDIO AMPLIFICADA MARCA YAMAHA MODELO EMX 7 De la solicitud número: 364 - | $ | 23,008.44 |
| S/C | FACTURA EA81B63CCF9143D897711E36EC12C6A8 COMPRA DE TRIPIES PARA BAFLE, CABLE 10 MTS,CABLE 15 MTS, 2 MICROFONOS INALAMBRICOS, EXTENCION USO RUDO 15 MTS, TRIPIES PARA MICROFONO DE PISO, 2 BASES DE MICROFONO DE MESA, MULTICONTACO DE USO RUDO PARA ISACULT De la solicitud número: 379 - | $ | 14,089.82 |
| S/C | FACTURA 4422 COMPRA DE 20 VALLA TUBULAR 1.2 * 2 MTS CON PATAS GIRATORIAS PARA POLICIA MUNICIPAL De la solicitud número: 1277 - | $ | 52,896.00 |
| S/C | FACTURA A117 COMPRA DE CAMARAS DE SEGURIDAD Y MATERIAL PARA SU INSTALACION EN INSTALACIONES DE SEGURIDAD PUBLICA De la solicitud número: 1907 - | $ | 15,532.87 |
| S/C | Orden de Compra de Adquisiciones # 739. FACTURA A-200 COMPRA DE RADIO CON ANTENA PARA EXTERIOR E INSTALACION DE ANTENA UBIQUITI EN LA PLAZA DE ARMAS DE ESTE MUNICIPIO DE SAN PEDRO., Documento(s): A200 De la solicitud número: 2852 - | $ | 3,042.00 |
| S/C | FACTURA A216 COMPRA DE CAMARA IP BULLET DAHUA, 2MP LENTE 2.8MM, 106° APERTURA, MICROFONO INTEGRADO, INCLUYE, RADIO CON ANTENA, FUENTE PODER SAXXON, UPS DAHUA DH-PFMM350-900 PARA VIGILACIA DE CAJERO EN EDIFICIO DEL PRESIDENCIA De la solicitud número: 4178 - | $ | 14,069.60 |
| S/C | FACTURA A303 COMPRA DE 3 CAMARAS DAHUA COOPER 2MP MODELO B1A21CON VISION NOCTURNA De la solicitud número: 4627 - | $ | 6,728.00 |

# Presidencia Municipal de San Pedro de las Colonias

## RELACION DE BIENES MUEBLES

RELACION DE BIENES QUE COMPONEN EL PATRIMONIO

CUENTA PUBLICA AL 31 DE DICIEMBRE DEL 2022

FECHA: 31/12/2022

| | | | |
|---|---|---|---|
| | | $ | 2,367,248.83 |

* * * * 1 EQUIPOS Y APARATOS AUDIOVISUALES

| | | | |
|---|---|---|---|
| S/C | FACTURA 6 COMPRA DE 01 SCANER, 01 MULTIFUNCIONAL HP1515, 03 IMPRESORA HP1102, 01 TARJETA DE RED MINI USB, 350 MEMORIAS USB 8GT ADATA, 1 VIDEO PROYECTOR BENQ, 7 MEMORIA USB 8GB ADATA | $ | 6,728.00 |
| S/C | Orden de compra de Adquisiciones # 646. FACTURA 37. COMPRA DE SISTEMA DE CINE QUE SE UTILIZARA PARA REALIZAR FUNCIONES EN LAS DIFERENTES COLONIAS CON MOTIVO DEL PROYECTO JOVENES EN RIESGO DE | $ | 97,672.00 |
| S/C | Orden de Compra de Adquisiciones # 905. FACTURA A253. COMPRA DE MATERIAL EL CUAL SERA UTILIZADO EN EL CINE EN TU COLONIA QUE SELLEVARA A CABO EN LAS SIGUENTES FECHAS DE ESTE MES. , Documento(s): A253 De la solicitud número: 2452 - | $ | 40,600.00 |
| S/C | Orden de Compra de Adquisiciones # 1064. FACTURA B1121. COMPRA DE UN REPETIDOR KENWOOD TKR-850 DE SUMA NECESIDAD PARA EL BUEN FUNCIONAMIENTO DE LOS EQUIPO DE RADIO QUE UTILIZAN LOS ELEMENTOS , Documento(s): B1121 De la solicitud número: 2795 - | $ | 23,200.00 |
| S/C | FACTURA A260 COMPRA DE MATERIAL EL CUAL SERA UTILIZADO EN EL CINE EN TU COLONIA : 2 MONITORES, EXTENSIONES USO RUDO, 5 CABLES PARA MICROFONO, 2 MICROFONO INALAMBRICO, 1 MEZCLADORA DE 6 CANALES, 1 AMPLIFICADOR. De la solicitud número: 5484 - | $ | 40,600.00 |
| | | $ | 208,800.00 |

1.2.4.2.3 CAMARAS FOTOGRAFICAS Y DE VIDEO

| | | | |
|---|---|---|---|
| S/C | FACTURA 550 COMPRA DE CAMARA FOTOGRAFICA PROFESIONAL MARCA CANON MODELO EOS Rebel T100 de 18 megapixeles De la solicitud número: 3199 - | $ | 13,999.68 |
| S/C | FACTURA A174 COMPRA DE CAMARA PROFESIONAL MARCA NIKON MODELO D700 INCLUYE 2 LENTES, PARASOL, FLASH SB900,GIRP, 2 BATERIAS, CARGADOR Y MEMORIA COMPAC FLASH PARA CUBRIR EVENTO Y ACTIVIDADES DEL AYTO POR PARTE DE COMUNICACION SOCIAL De la solicitud número: 2558 - | $ | 23,200.00 |
| | | $ | 37,199.68 |

1.2.4.2.9 EQUIPO EDUCACIONAL Y RECREATIVO

| | | | |
|---|---|---|---|
| S/C | SALDO FINAL AL 31 DE DICIEMBRE DEL 2001 | $ | 8,940.71 |
| S/C | FACTURA F-37 COMPRA DE 10 CABALLETES INFANTILES DOBLES PARA ALUMNOS ASISTENTES A TALLERES DE INTRODUCCION AL ARTE Y DIBUJO PARA LAS EXPOSICIONES | $ | 3,248.00 |
| S/C | Orden de compra de Adquisiciones # 572. | $ | 76,960.20 |
| S/C | 50%FACTURA 47 APORTACION MUNICIPAL DE EQUIPAMENTO DE CENTRO COMUNITARIO LA TRINIDAD | $ | 200,200.00 |
| S/C | 50%FACTURA 46 APORTACION FEDERAL DE EQUIPAMENTO DE CENTRO COMUNITARIO LA TRINIDAD | $ | 200,200.00 |
| S/C | FACTURA 679 COMPRA DE 2 CARRITOS ELECTRICOS POLICIA Y VIALIDAD POR IMPARTICION DE PLATICAS EN ESCUELAS DEL MUNICIPIO De la solicitud número: 1537 - | $ | 11,797.20 |
| | | $ | 501,346.11 |

1.2.4.3.1. EQUIPO MEDICO Y DE LABORATORIO

| | | | |
|---|---|---|---|
| S/C | PAGO DEL 50% DE ANTICIPO DE LA OB: 013 SUMINISTRO DE EQUIPO PARA RAYOS X EN LA CRUZ ROJA SEGUN FACTURA NO. 0358 INFRA 2008. | $ | 201,613.98 |
| S/C | PAGO COMPLEMENTARIO (TOTAL)A LA OBRA 013 SUMINISTRO DE EQUIPO PARA RAYOS X EN CRUZ ROJA S/F 0358 INFRA 2008 | $ | 201,613.97 |
| | | $ | 403,227.95 |

1.2.4.3.2. INSTRUMENTAL MEDICO Y DE LABORATORIO

| | | | |
|---|---|---|---|
| S/C | SALDO FINAL AL 31 DE DICIEMBRE DEL 2001 | $ | 1,067.00 |

1.2.4.4.1. VEHICULOS Y EQUIPO TERRESTRE

| | | | |
|---|---|---|---|
| S/C | SALDO FINAL AL 31 DE DICIEMBRE 2001 | $ | 2,896,579.49 |

# Presidencia Municipal de San Pedro de las Colonias

## RELACION DE BIENES MUEBLES

RELACION DE BIENES QUE COMPONEN EL PATRIMONIO

CUENTA PUBLICA AL 31 DE DICEMBRE DEL 2022

| | | FECHA: | 31/12/2022 |
|---|---|---|---|
| S/C | COMPRAS DIRECTAS ADQUISICION DE CAMIONES DE LIMPIEZA | $ | 456,520.00 |
| S/C | RECLASIFICACION DE LA CUENTA DE INVERSION PUBLICA A LA ADQ. DE BIENES | $ | 35,000.00 |
| S/C | COMPRA DE RECOLECTOR DE BASURA | $ | 388,365.16 |
| S/C | COMPRA DE CAMION DE LIMPIEZA | $ | 284,580.00 |
| S/C | COMPRA DE CAMIONETA PARA EL DEPARTAMENTO DE DESARROLLO URBANO F-1245 OB-5 U9-2 | $ | 60,000.00 |
| S/C | COMPRA DE VEHICULO CON RECURSOS DE RETENCION DE OBRA 5 AL MILLAR 2002 | $ | 60,000.00 |
| S/C | RESTO COMPRA DE CAMION PARA EL RASTRO MUNICIPAL | $ | 35,000.00 |
| S/C | COMPRA DE CAMIONETA RAM 1500 MOD-2003 OB-04 GTS INDIRECTOS | $ | 175,000.00 |
| S/C | COMPRA DE VEHICULO OFICIAL PARA EL PRESIDENTE MUNICIPAL | $ | 376,097.78 |
| S/C | OB-04 U9-2 INFRA COMPRA DE PICK-UP VOLTEO MOD-2004 F-403 | $ | 98,000.00 |
| S/C | LIQUIDACION DE CAMIONETA PICK-UP VOLTEO PLAGGIO OPB: 04 U9 INFRA 04. | $ | 41,150.00 |
| S/C | COMPRA DE VEHICULO VW PONTER CITY 2004 PARA USO DE ESTA PRESIDENCIA | $ | 89,000.00 |
| S/C | COMPRA DE CAMION PLUMA CON CANASTILLA PARA EL DEPARTAMENTO DE ALUMBRADO PUBLICO | $ | 347,700.00 |
| S/C | COMPRA DE DE CAMIONETA COURIER 2004 PARA EL DEPARTAMENTO DE OBRAS PUBLICAS GASTOS INDIRECTOS E INSTITUCIONAL. | $ | 108,800.00 |
| S/C | SUMINISTRO DE AMBULANCIA PARA CRUZ ROJA DE ESTE MPIO. GASROS INDIRECTOS | $ | 198,211.00 |
| S/C | PRIMER PAGO DE CAMION DE BASURA | $ | 350,000.00 |
| S/C | COMPRA DE SUBURBAN 3GNEC16T16G213877 PARA USO OFICIAL DEL ALCALDE | $ | 365,578.00 |
| S/C | COMPRA DE CAMIONETA CHEVROLET C-15 H ESTANDAR CON AIRE 2006 | $ | 162,570.00 |
| S/C | OB:074 SUMINISTRO DE AMBULANCIA PARA LA CRUZ ROJA SO-04 | $ | 278,240.00 |
| S/C | OB: 074INST. DE TRIPLAY Y LAMINA ANTIDERRAPANTE PARA LA AMBULANCIA | $ | 8,840.05 |
| S/C | OB: 074 COMPRA DE TORRETA Y SIRENA PARA AMBULACIA DE CRUZ ROJA. | $ | 22,262.56 |
| S/C | OB: 074 COMPRA DE EQUIPO PRA LA AMBULANCIA DE CRUZ ROJA | $ | 85,000.00 |
| S/C | SEGUNDO PAGO DE CAMION DE BASURA | $ | 223,585.62 |
| S/C | TERCER PAGO DE CAMION DE BASURA | $ | 234,689.80 |
| S/C | COMPRA DE VEHICULOS PARA SERVICIO DEL AYUNTAMIENTO | $ | 404,800.00 |
| S/C | PRIMER PAGO DE CAMION PARA EL RASTRO | $ | 70,000.00 |
| S/C | SEGUNDO PAGO DE CAMION PARA EL RASTO MUNICIPAL | $ | 70,000.00 |
| S/C | PAGO DE 50% DE CAMION DE BASURA MARCA MERCEDES BENZ MBE900-190 | $ | 413,270.00 |
| S/C | PAGO DE RESTO DE COMPRA DE CAMION DE BASURA | $ | 413,270.00 |
| S/C | COMPRA DE CAMIONETA PARA EL DEPARTAMENTO DE OBRAS PUBLICAS | $ | 177,000.00 |
| S/C | COMPLEMENTO DE COMPRA DE CAMIONETA PARA EL DEPTO. DE OBRAS PUBLICAS | $ | 27,611.00 |
| S/C | COMPRA VEHICULO PARA EL DEPTO. DE COMUNICACION SOCIAL | $ | 27,000.00 |
| S/C | APORTACION ESTATAL DE SUMINISTRO DE UNIDAD DE RESCATE HABITAT 2007 | $ | 108,848.00 |
| S/C | PAGO DE LA OBRA 08/330395UMINISTRO D PIPA PARA BOMBEROS | $ | 423,197.00 |
| S/C | ABONO DE 35% DE CAMION RECOLECTOR DE BASURA PARA EL DEPRTAMENTO DE SERVICIOS PUBLICOS | $ | 320,665.45 |
| S/C | PAGO DE RESTO DE CAMION RECOLECTOR DE BASURA PARA EL DEPARTAMENTO DE SERVICIOS PUBLICOS | $ | 566,172.95 |
| S/C | COMPRA DE CAMIONETA SILVERADO 1500 MODELO 2009 PARA EL DEPTO. DE OBRAS PUBLICAS | $ | 252,200.00 |
| S/C | CAMIONETA CHEVROLET EXPRESS PASSENGER VAN "D" MODELO 2010 SERIE 1GNUGCD42A1155759 COLOR BLANCO PARA DISPOSICION EN EL DIF MUNICIPAL | $ | 232,482.87 |
| S/C | COMPRA DE 2 CAMIONETAS SILVERADO 1500 "G" 2011 OB. 11/330002 GASTOS INDIRECTOR | $ | 490,777.90 |
| S/C | COMPRA DE 5 MOTOCICLETAS MARCA HONDA EQUIPADAS PARA EQUIPAMIENTO DE PERSONAL-TRANSPORTE MOTOCICLETAS SEGUN CONTRATO PMS-SUBSEMUN 2011/006/B | $ | 434,499.98 |
| S/C | COMPRA DE 4 UNIDADES DE TRANSPORTE TIPO PICK UP DOBLE CABINA PARA EQUIPAMIENTO DE PERSONAL-TRANSPORTE SEGUN CONVENIO PMS-SUBSEMUN2011/006A | $ | 1,599,966.24 |
| S/C | COMPRA DE CAMIONETA CHEVROLET CARGO VAN 2012 (PMS-SUBSEMUN 2011/006) | $ | 336,200.00 |
| S/C | PAGO DEL 50% FACTURA 2603 ADQUISICION DE PICK UP RAM 2500 CREW CAB SLT 537L 4*2 PMS/SUBSEMUN2012-005C | $ | 208,467.30 |

# Presidencia Municipal de San Pedro de las Colonias

## RELACION DE BIENES MUEBLES

RELACION DE BIENES QUE COMPONEN EL PATRIMONIO

CUENTA PUBLICA AL 31 DE DICEMBRE DEL 2022

FECHA: 31/12/2022

| | | | |
|---|---|---|---|
| S/C | PAGO DEL 50% FACTURA 2603 ADQUISICION DE PICK UP RAM 2500 CREW CAB SLT 537L 4*2 PMS/SUBSEMUN2012-005C | $ | 208,467.30 |
| S/C | PAGO DEL 50% FACTURA 2604 ADQUISICION DE PICK UP RAM 2500 CREW CAB SLT 537L 4*2 PMS/SUBSEMUN2012-005C | $ | 208,467.30 |
| S/C | PAGO DEL 50% FACTURA 2604 ADQUISICION DE PICK UP RAM 2500 CREW CAB SLT 537L 4*2 PMS/SUBSEMUN2012-005C | $ | 208,467.30 |
| S/C | PAGO DEL 50% FACTURA 2605 ADQUISICION DE PICK UP RAM 2500 CREW CAB SLT 537L 4*2 PMS/SUBSEMUN2012-005C | $ | 208,467.30 |
| S/C | PAGO DEL 50% FACTURA 2605 ADQUISICION DE PICK UP RAM 2500 CREW CAB SLT 537L 4*2 PMS/SUBSEMUN2012-005C | $ | 208,467.30 |
| S/C | FACTURA FOLIO 107 SERIE ALVSAUTCIC COMPRA DE PICK UP 2014 RAM2500 PMS-SUBSEMUN 2013/02-B | $ | 492,296.00 |
| S/C | FACTURA 8 COMPRA DE CAMION 2000 INTERNATIONAL 4700 CON CANASTILLA ALTA (PLUMA), COMPRA DE CAMION 2005 INTERNATIONAL 9200I 20,000 LITROS 6*4 CAMION PIPA DE AGUA | $ | 739,001.20 |
| S/C | COMPRA DE VEHICULO HILUX CHASIS CABINA 2014 QUE SERA ASIGNADA A SERVICIOS PUBLICOS | $ | 246,246.19 |
| S/C | COMPRA DE VEHICULO TOYOTA HIACE COMMUTER S-L 2014 QUE SERA ASIGNADA AL DIF MUNICIPAL | $ | 432,700.00 |
| S/C | COMPRA DE 3 UNIDADES DE CHEVROLET MATIZ 2014 PARA SECRETARIA DEL AYUNTAMIENTO, DESARROLLO SOCIAL Y PROTECCION CIVIL | $ | 320,970.00 |
| S/C | COMPRA DE VEHICULO DOBLE CABINA RAM 2500 CREW CAB SLT TRABAJO 5.7L 4*2 2014 QUE SERA ASIGNADA A LA POLICIA MUNICIPAL | $ | 376,529.05 |
| S/C | COMPRA DE VEHICULO RAM 1500 ST 3.7L 4X2 AT 2014 QUE SERA ASIGNADA A PROTECCION CIVIL | $ | 296,807.15 |
| S/C | COMPRA DE CAMIONETA PICK UP DOBLE CABINA **PROFESIONALIZACION DE LAS INSTITUCIONES DE SEGURIDAD PUBLICA-EQUIPAMIENTO DE PROXIMIDAD/TRASPORTE TERRESTRE SUBSEMUN 2014 | $ | 498,900.00 |
| S/C | COMPRA DE CAMIONETA CHEVROLET SILVERADO CREW CABINA 4*2 **PROFESIONALIZACION DE LAS INSTITUCIONES DE SEGURIDAD PUBLICA-EQUIPAMIENTO DE PROXIMIDAD/TRASPORTE TERRESTRE SUBSEMUN 2014 | $ | 500,000.00 |
| S/C | COMPRA DE CAMIONETA CHEVROLET SILVERADO CREW CABINA 4*2 **PROFESIONALIZACION DE LAS INSTITUCIONES DE SEGURIDAD PUBLICA-EQUIPAMIENTO DE PROXIMIDAD/TRASPORTE TERRESTRE SUBSEMUN 2014 | $ | 500,000.00 |
| S/C | FACTURA RAU2092 COMPRA DE 2 AUTOMOVILES MARCA NISSAN MODELO 2015 TSURU GSI T/M ED.MILLON Y MEDIO COLOR BLANCO | $ | 265,200.00 |
| S/C | PMS-SUSBEMUNFED-2014/20 FACTURA AG3077 COMPRA DE CAMIONETA SILVERADO 2500 CREW SERIE 3GCPC9EC8FG154831 | $ | 500,000.00 |
| S/C | FACTURA SPI124 COMPRA DE CAMION LIMPIADOR DE ALCANTARILLAS (VACTOR) MARCA STERLING MODELO 2005 CON SERIE 2FZHATDC65AN95392 | $ | 718,604.64 |
| S/C | FACTURA 874 50% DE ANTICIPO CORRESPONDIENTE A LA COMPRA DE 7 MOTOCICLETAS MARCA HONDA 250 CC MODELO TWISTER ADAPTADAS PARA MOTOPATRULLA PMS-SUBSEMUNFED2014/017 EQUIPAMIENTO TERRESTRE MOTOCICLETAS | $ | 525,000.06 |
| S/C | FACTURA 879 FINIQUITO (50%) SOBRE LA COMPRA DE SIETE MOTOCICLETAS MARCA HONDA 250 ADAPTADAS COMO VEHICULO MOTO PATRULLA PMS-SUBSEMUNFED2014/17 | $ | 525,000.00 |
| S/C | COMPRA DE CAMIONETA PICKUP PARA DSPM | $ | 446,926.00 |
| S/C | FACTURA RAU2158,RAU2157 COMPRA DE 2 VEHICULOS TSURU GSI PARA TRANSITO Y VIALIDAD | $ | 265,200.00 |
| S/C | ANTICIPO A COMPRA DE UNIDAD PARA LIMPIEZA MODELO 4300 210 | $ | 414,427.84 |
| S/C | PAGO 1/6 COMPRA DE UNIDAD PARA LIMPIEZA MODELO 4300 210 | $ | 69,071.34 |
| S/C | PAGO 2/6 COMPRA DE UNIDAD PARA LIMPIEZA MODELO 4300 210 | $ | 69,071.34 |
| S/C | PAGO 3/6 COMPRA DE UNIDAD PARA LIMPIEZA MODELO 4300 210 | $ | 69,071.34 |
| S/C | ADQUISICION DE DOS PATRULLAS PICK UP PARA SEGURIDAD PUBLICA DENTRO DEL PROGRAMA SUBSEMUN FEDERAL 2015 | $ | 1,100,000.00 |
| S/C | PAGO 4/6 COMPRA DE UNIDAD PARA LIMPIEZA MODELO 4300 210 DEL MES DE SEPTIEMBRE 2015 | $ | 69,071.34 |
| S/C | PAGO 5/6 COMPRA DE UNIDAD PARA LIMPIEZA MODELO 4300 210 | $ | 69,071.34 |
| S/C | PAGO 6/6 COMPRA DE UNIDAD PARA LIMPIEZA MODELO 4300 210 | $ | 69,071.34 |
| S/C | FACTURA 8607 COMPRA DE AMBULANCIA FREIGHTLINER MODELO 2006 SERIE 1FVACWDD86HW68543 ENGINE WAX04094 | $ | 420,000.01 |
| S/C | FACTURA 3054, ADQUISICION DE PATRULLA RAM 2500 CREW CAB VIN 3C6SRADT2GG136975 | $ | 550,000.00 |
| S/C | FACTURA 3083 ADQUISICION DE PATRULLA VIN3C6TRVG1FE514548 | $ | 550,000.00 |
| S/C | FACTURA 3055 ADQUISICION DE CAMIONETA RAM PROMASTER PARA TRASLADO DE ELEMENTOS DE SEGURIDAD PUBLICA. VIN 3C6TRVNG1FE514548 | $ | 500,000.00 |

# Presidencia Municipal de San Pedro de las Colonias

## RELACION DE BIENES MUEBLES

RELACION DE BIENES QUE COMPONEN EL PATRIMONIO

CUENTA PUBLICA AL 31 DE DICEMBRE DEL 2022

FECHA: 31/12/2022

| | | | |
|---|---|---|---|
| S/C | Orden de compra de Adquisiciones # 541. FACT.14438. COMRPA DE REFACCION Y/O EQUIPAMIENTO PARA VEHICULO NUEVO RAM 2500 CREW FORTASEG 2017. | $ | 185,099.99 |
| S/C | Orden de compra de Adquisiciones # 535. FACT. 5666.COMPRA DE VEHICULO NUEVO RAM 2500 CREW 2017. CON SUBSIDIO FORTASG 2017. | $ | 539,900.01 |
| S/C | Orden de compra de Adquisiciones # 542. FACT.14437. COMRPA DE REFACCION Y/O EQUIPAMIENTO PARA VEHICULO NUEVO RAM 2500 CREW FORTASEG 2017. | $ | 185,099.99 |
| S/C | Orden de compra de Adquisiciones # 543. FACT.14436. COMRPA DE REFACCION Y/O EQUIPAMIENTO PARA VEHICULO NUEVO RAM 2500 CREW FORTASEG 2017. | $ | 185,099.99 |
| S/C | Orden de compra de Adquisiciones # 544. FACT.14439. COMRPA DE REFACCION Y/O EQUIPAMIENTO PARA VEHICULO NUEVO RAM 2500 CREW FORTASEG 2017. | $ | 185,099.99 |
| S/C | Orden de compra de Adquisiciones # 536. FACT. 5665. COMPRA DE VEHICULO NUEVO RAM 2500 CREW. CON FORTASEG 2017. | $ | 539,900.01 |
| S/C | Orden de compra de Adquisiciones # 537. FACT. 5664. COMPRA DE VEHICULO NUEVO RAM 2500 CREW. CON FORTASEG 2017. | $ | 539,900.01 |
| S/C | Orden de compra de Adquisiciones # 538. FACT 5667. COMPRA DE VEHICULO RAM 2500 CREW NUEVO 2017 CON FORTASEG 2017. | $ | 539,900.01 |
| S/C | Orden de compra de Adquisiciones # 603. FACT 64. COMPRA DE BALIZAMIENTO PARA UNIDAD ELANTRA CON FORTASEG 2017. | $ | 80,020.00 |
| S/C | Orden de compra de Adquisiciones # 602. FACT 63. COMPRA DE BALIZAMIENTO PARA UNIDAD ELANTRA CON FORTASEG 2017. | $ | 80,020.00 |
| S/C | Orden de compra de Adquisiciones # 605. FACT 1078. COMPRA DE ELANTRA SEDAN CON FORTASEG 2017. | $ | 266,980.01 |
| S/C | Orden de compra de Adquisiciones # 604. FACT 1077. COMPRA DE ELANTRA SEDAN CON FORTASEG 2017. | $ | 266,980.01 |
| S/C | FACTURA 2EA0A250-4504-468F-8B51-BA528536E960 COMPRA DE VEHICULO MARCA CHEROKEE MOD 2017 (INV. 6304) De la solicitud número: 8654 - | $ | 514,853.94 |
| S/C | Orden de Compra de Adquisiciones # 1132. FACTURA AN130. COMPRA DE VEHICULO 2500 SLT COLOR BLANCO EL CUAL SERA PARA SEGURIDAD CIUDADANA. , Documento(s): AN130 De la solicitud número: 2972 - | $ | 578,034.00 |
| S/C | Orden de Compra de Adquisiciones # 1136. FACTURA AN134. COMPRA DE VEHICULO 2500 SLT CREW COLOR BLANCO EL CUAL SERA PARA SEGURIDAD CIUDADANA. , Documento(s): AN134 De la solicitud número: 2973 - | $ | 578,034.00 |
| S/C | Orden de Compra de Adquisiciones # 1133. FACTURA AN131. COMPRA DE VEHICULO 2500 SLT CREW COLOR BLANCO EL CUAL SERA PARA SEGURIDAD CIUDADANA., Documento(s): AN131 De la solicitud número: 2974 - | $ | 578,034.00 |
| S/C | Orden de Compra de Adquisiciones # 1134. FACTURA AN132. COMPRA DE VEHICULO 2500 SLT CREW COLOR BLANCO EL CUAL SERA PARA SEGURIDAD CIUDADANA. , Documento(s): AN132 De la solicitud número: 2975 - | $ | 578,034.00 |
| S/C | Orden de Compra de Adquisiciones # 1135. FACTURA AN133. COMPRA DE VEHICULO 2500 SLT CREW COLOR BLANCO EL CUAL SERA PARA SEGURIDAD CIUDADANA. , Documento(s): AN133 De la solicitud número: 2976 - | $ | 578,034.00 |
| S/C | PMS-HABITAT-ME005 COMPRA DE CAMION INTERNACIONAL MODELO 2016 POR PARTE DEL PROGRAMA HABITAT 2015 - | $ | 596,984.00 |
| S/C | PMS-HABITAT-ME006 COMPRA DE CAMION INTERNACIONAL MODELO 2016 POR PARTE DEL PROGRAMA HABITAT 2015 - | $ | 596,984.01 |
| S/C | PMS-HABITAT-ME005 COMPRA DE CAMION INTERNACIONAL MODELO 2016 POR PARTE DEL PROGRAMA HABITAT 2015 - | $ | 780,000.00 |
| S/C | PMS-HABITAT-ME006 COMPRA DE CAMION INTERNACIONAL MODELO 2016 POR PARTE DEL PROGRAMA HABITAT 2015 - | $ | 780,000.00 |
| S/C | COMPRA DE CAMION MARCA INTERNATIONAL 2020 MODELO MV607 4X2 COLOR BLANCO SERIE 3HAEUMMR7LL386929 MOTOR DIESEL CUMMINS ISB 74579958 PARA USO DE RECOLECCION DE BASURA FACT 725939 De la solicitud número: 5257 - | $ | 1,208,778.00 |
| S/C | COMPRA DE CARROCERIA RECOLECTORA DE BASURA MARCA CEMSA DE 21 YDS3 (16M3)MODELO R121E TOLVA DE 1.7 M3 PARA CAMION INTERNATIONAL MODELO 2020 CON FACT 725960 De la solicitud número: 5258 - | $ | 621,000.00 |
| S/C | FACTURA A2243 COMPRA DE VEHICULO MARCA CHEVROLET MODELO BEAT NOTCHBACK COLOR BLANCO MODELO 2019 SERIE MA6B5CD9KT061349 De la solicitud número: 1902 - | $ | 29,210.45 |
| S/C | FACTURA A2242 COMPRA DE VEHICULO MARCA CHEVROLET MODELO BEAT NOTCHBACK COLOR BLANCO MODELO 2019 SERIE MA6CB5CD9KT061500 De la solicitud número: 1904 - | $ | 29,210.45 |
| S/C | FACTURA A2244 COMPRA DE VEHICULO MARCA CHEVROLET MODELO BEAT NOTCHBACK COLOR BLANCO MODELO 2019 SERIE MA6CB5CD9KT061403 PARA LA DIRECCION DE SERVICIOS PUBLICOS De la solicitud número: 2670 - | $ | 29,210.45 |
| S/C | FACTURA AN16744 COMPRA DE VEHICULO MARCA NISSAN LINEA SENTRA ADVANCE CTV 2.0 LTS MODELO 2020 CLASE SEC-V41 5 PUERTAS COLOR BLANCO PERLADO/NEGRO SERIE 3N1AB8AE7LY251005 MOTOR MR20137563J QUE SE UTILIZARA COMO PATRULLA De la solicitud número: 2624 - | $ | 356,250.00 |
| S/C | FACTURA AN16745 COMPRA DE VEHICULO MARCA NISSAN LINEA SENTRA ADVANCE CTV 2.0 LTS MODELO 2020 CLASE SEC-V41 5 PUERTAS COLOR BLANCO PERLADO/NEGRO SERIE 3N1AB8AE6LY250881 MOTOR MR20137802J QUE SE UTILIZARA COMO PATRULLA De la solicitud número: 2627 - | $ | 356,250.00 |

# Presidencia Municipal de San Pedro de las Colonias

## RELACION DE BIENES MUEBLES

RELACION DE BIENES QUE COMPONEN EL PATRIMONIO

CUENTA PUBLICA AL 31 DE DICEMBRE DEL 2022

| | | | |
|---|---|---|---|
| | | FECHA: | 31/12/2022 |
| S/C | FACTURA AN16746 COMPRA DE VEHICULO MARCA NISSAN LINEA SENTRA ADVANCE CTV 2.0 LTS MODELO 2020 CLASE SEC-V41 5 PUERTAS COLOR BLANCO PERLADO/NEGRO SERIE 3N1AB8AE8LY260425 MOTOR MR20141545J QUE SE UTILIZARA COMO PATRULLA De la solicitud número: 2629 - | $ | 356,250.00 |
| S/C | FACTURA AN16747 COMPRA DE VEHICULO MARCA NISSAN LINEA SENTRA ADVANCE CTV 2.0 LTS MODELO 2020 CLASE SEC-V41 5 PUERTAS COLOR BLANCO PERLADO/NEGRO SERIE 3N1AB8AE5LY251102 MOTOR MR20131375911 QUE SE UTILIZARA COMO PATRULLA De la solicitud número: 2630 - | $ | 356,250.00 |
| S/C | FACTURA AN1209 VEHICULO MARCA RAM LINEA 2500 CREW CAB SLT 4*4 MODELO 2020 8 CIL COLOR BLANCO BRILLANTE INT. NEGRO GRIS SERIE 3C6SRBDT8LG212084 QUE SE UTILIZARA COMO PATRULLA De la solicitud número: 2836 - | $ | 578,262.00 |
| S/C | FACTURA AN1211 VEHICULO MARCA RAM LINEA 2500 CREW CAB SLT 4*4 MODELO 2020 8 CIL COLOR BLANCO BRILLANTE INT. NEGRO GRIS SERIE 3C6SRBDT3LG212087 QUE SE UTILIZARA COMO PATRULLA De la solicitud número: 2838 - | $ | 578,262.00 |
| S/C | FACTURA AN1210 VEHICULO MARCA RAM LINEA 2500 CREW CAB SLT 4*4 MODELO 2020 8 CIL COLOR BLANCO BRILLANTE INT. NEGRO GRIS SERIE 3C6SRBDT1LG212086 QUE SE UTILIZARA COMO PATRULLA De la solicitud número: 2840 - | $ | 578,262.00 |
| S/C | FACTURA AN1208 VEHICULO MARCA RAM LINEA 2500 CREW CAB SLT 4*4 MODELO 2020 8 CIL COLOR BLANCO BRILLANTE INT. NEGRO GRIS SERIE 3C6SRBDT0LG212080 QUE SE UTILIZARA COMO PATRULLA De la solicitud número: 2842 - | $ | 578,262.00 |
| S/C | FACTURA AN1207 VEHICULO MARCA RAM LINEA 2500 CREW CAB SLT 4*4 MODELO 2020 8 CIL COLOR BLANCO BRILLANTE INT. NEGRO GRIS SERIE 3C6SRBDT4LG212082 QUE SE UTILIZARA COMO PATRULLA De la solicitud número: 2844 - | $ | 578,262.00 |
| S/C | FACTURA AN1205 VEHICULO MARCA RAM LINEA 2500 CREW CAB SLT 4*4 MODELO 2020 8 CIL COLOR BLANCO BRILLANTE INT. NEGRO GRIS SERIE 3C6SRBDTXLG212085 QUE SE UTILIZARA COMO PATRULLA De la solicitud número: 2846 - | $ | 578,262.00 |
| S/C | FACTURA A2239 COMPRA DE VEHICULO *USADO MARCA TOYOTA HILUX 2019 BLANCO SERIE MR0EX8DD4K0183646 MOTOR 2TR-A552506 PARA ACTIVIDADES DEL DEPTO DE DESARROLLO HUMANO De la solicitud número: 3115 - | $ | 35,938.20 |
| S/C | FACTURA A2240 COMPRA DE VEHICULO *USADO MARCA TOYOTA HILUX 2019 BLANCO SERIE MR0EX8DDXK0263145 MOTOR 2TR-A544071 PARA ACTIVIDADES DEL DEPTO DE OBRAS PUBLICAS De la solicitud número: 3116 - | $ | 35,938.20 |
| S/C | FACTURA A2241 COMPRA DE VEHICULO *USADO MARCA TOYOTA HILUX 2019 BLANCO SERIE MR0EX8DD4K0263056 MOTOR 2TR-ET010859 PARA ACTIVIDADES DEL DEPTO DE FOMENTO ECONOMICO De la solicitud número: 3117 - | $ | 35,938.20 |
| S/C | FACTURA 153 COMPRA CAMION RECOLECTOR USADO MARCA STERLING MODELO L7500 6 CIL AÑO 2002 SERIE | $ | 812,000.00 |
| S/C | COMPRA DE CAMION DE BASURA MARCA INTERNATIONAL 2021 COLOR BLANCO SERIE 3HAEUMMR1ML854722 MOTOR DIESEL | $ | 2,077,660.00 |
| S/C | FACTURA 792515 "ADQUISICION DE CAMION DE PIPA TIPO BOMBERA PARA EL DEPARTAMENTO DE PROTECCION CIVIL MARCA INTERNATIONAL MODELO 2021" De la solicitud número: 5095 - | $ | 2,296,409.99 |
| S/C | FACTURA 792515 "ADQUISICION DE CAMION DE PIPA TIPO BOMBERA PARA EL DEPARTAMENTO DE PROTECCION CIVIL MARCA INTERNATIONAL MODELO 2021" De la solicitud número: 5116 - | $ | 2,296,409.99 |
| S/C | FACTURA AN17303 COMPRA DE VEHÍCULO MARCA NISSAN LINEA NP300 DOBLE CABINA SE T7M AC PAQ. MODELO 2020 CLASE | $ | 353,780.00 |
| S/C | FACTURA AN17302 COMPRA DE VEHÍCULO MARCA NISSAN LINEA NP300 DOBLE CABINA SE T7M AC PAQ. MODELO 2020 CLASE | $ | 353,780.00 |
| S/C | Póliza de Cancelación de la Solicitud número 5095 del ejercicio 2020 - | -$ | 2,296,409.99 |
| S/C | FACTURA AB47 ADQUISICION DE CAMION RECOLECTOR DE BASURA MARCA FREIGHTLINER, MODELO FL80, AÑO 1999, SERIE 1FV6JJBB3XHB20079, MOTOR DIESEL Y RECOLECTOR, ESTADO USADO PEDIMENTO 202434820010683 CON FECHA DEL 22/09/20 ADUANA LAREDO TAMAULIPAS MX De la solicitud número: 1012 - | $ | 550,000.01 |
| S/C | FACTURA A3452 COMPRA DE VEHICULO MARCA TOYOTA MODELO HILUX COLOR BLANCO MODELO 2020 SERIE MR0EX3DD9L0004294 MOTOR 2TRA710991 De la solicitud número: 1022 - | $ | 54,146.48 |
| S/C | FACTURA A3597 COMPRA DE VEHICULO USADO MARCA TOYOTA MODELO HILUX COLOR BLANCO 2020 SERIE MR0EX3DD3L0004310 De la solicitud número: 1643 - | $ | 54,146.48 |
| S/C | FACTURA A3601 COMPRA DE VEHICULO USADO MARCA CHEVROLET MODELO BEAT COLOR BLANCO 2020 SERIE MA6CB6CD8LT055274 De la solicitud número: 1644 - | $ | 31,900.00 |
| S/C | FACTURA A3600 COMPRA DE VEHICULO USADO MARCA CHEVROLET MODELO BEAT COLOR BLANCO 2020 SERIE MA6CB6CD8LLT055291 De la solicitud número: 1645 - | $ | 31,900.00 |
| S/C | FACTURA A3599 COMPRA DE VEHICULO USADO MARCA CHEVROLET MODELO BEAT COLOR BLANCO 2020 SERIE MA6CB6CD9LT055302 De la solicitud número: 1646 - | $ | 31,900.00 |
| S/C | FACTURA A3598 COMPRA DE VEHICULO USADO MARCA TOYOTA MODELO HILUX COLOR BLANCO 2020 SERIE MR0EX3DD1L0004175 De la solicitud número: 1647 - | $ | 54,146.48 |
| S/C | FACTURA AB49 ANTICIPO A COMPRA DE CAMION DE BASURA INTERNATIONAL USADO De la solicitud número: 1976 - | $ | 300,000.00 |

# Presidencia Municipal de San Pedro de las Colonias

## RELACION DE BIENES MUEBLES

RELACION DE BIENES QUE COMPONEN EL PATRIMONIO

CUENTA PUBLICA AL 31 DE DICEMBRE DEL 2022

| | | FECHA: | 31/12/2022 |
|---|---|---|---|
| S/C | FACTURA AB68 PAGO DE RESTO SOBRE COMPRA DE CAMION DE BASURA INTERNATIONAL USADO MOTOR DIESEL SERIE: | $ | 300,000.00 |
| S/C | COMPRA DE CAMION DE BOMBEROS MARCA INTERNATIONAL AÑO 2001 SERIE 1HTSDA DR81H316148 PEDIMENTO | $ | 596,700.00 |
| S/C | COMPRA DE CAMION DE BOMBEROS MARCA INTERNATIONAL AÑO 2001 SERIE 1HTSDA DR81H316148 PEDIMENTO | $ | 596,700.00 |
| S/C | Póliza de cancelación de la póliza 4702 del momento contable del presupuesto devengado de la solicitud 4625 del ejercicio | -$ | 596,700.00 |
| S/C | FACTURA 140 CAMIONETA USADA MARCA DODGE MODELO RAM1500 ST AÑO 2009 AUTOMATICA MOTOR 3.6 LTS V6 COLOR | $ | 168,200.00 |
| | | $ | 51,337,228.19 |

1.2.4.5.0.1. EQUIPO DE DEFENSA Y SEGURIDAD

| | | | |
|---|---|---|---|
| S/C | SALDO AL 31 DE DICIEMBRE DEL 2001 | $ | 27,172.00 |
| S/C | C.R. 1040 F-2808 COMPRA DE ALCHOLIMETROS Y VELOCIMETRO PARA OPERATIVOS ANTI-ALCOHOLES | $ | 6,300.09 |
| S/C | EQUIPAMIENTO DE PERSONAL PARA SEGURIDAD PUBLICA (ARMAMENTO Y MUNICIONES PMS-SUBSEMUN2011-005 | $ | 747,500.00 |
| S/C | EQUIPAMIENTO DE GRUPO TACTICO (KIT DE ARMAMENTO) PMS-SUBSEMUN2011-010 | $ | 450,000.00 |
| S/C | PAGO DE COMPLEMENTO A EQUIPAMIENTO DE PERSONAL PARA SEGURIDAD PUBLICA (ARMAMENTO Y MUNICIONES PMS-SUBSEMUN2011-005 Y PARA EQUIPAMIENTO DE GRUPO TACTICO PMS/SUBSEMUN2011 | $ | 90,301.02 |
| | | $ | 1,321,273.11 |

1.2.4.6.1 MAQUINARIA Y EQUIPO AGROPECUARIO

| | | | |
|---|---|---|---|
| S/C | compra de equipo de riego sprayfer 3000 5.5 h.p. | $ | 35,500.00 |
| S/C | COMPRA DE ASPERSORA MANUAL DE MOCHILA CR/4288 | $ | 690.00 |
| S/C | POLIZA DE SALDOS FINALES AL 31 DICIEMBRE 2001 | $ | 1,060.00 |
| S/C | Orden de Compra de Adquisiciones # 243. FACTURA F1550. COMPRA DE PODADORA PARA CORTAR EL PASTO DE LA PLAZA PRINCIPAL ., Documento(s): F1550 De la solicitud número: 618 - | $ | 12,357.00 |
| | | $ | 49,607.00 |

1.2.4.6.2 MAQUINARIA Y EQUIPO INDUSTRIAL

| | | | |
|---|---|---|---|
| S/C | Orden de compra de Adquisiciones # 183. REMISION 000000253. COMPRA DE CORTADORA INDUSTRIAL PARA LA DESTRUCCION DE ARMAS CON LEMA "INTERCAMBIO POR LA PAZ". | $ | 3,120.01 |
| | | $ | 3,120.01 |

1.2.4.6.3 MAQUINARIA Y EQUIPO DE COSNTRUCCION

| | | | |
|---|---|---|---|
| S/C | SALDO FINAL AL 31 DE DICIEMBRE DEL 2001 | $ | 42,733.56 |
| S/C | MATERIAL DE CONSTRUCCION | $ | 10,296.00 |
| S/C | MATERIAL DE CONSTRUCCION | $ | 10,707.00 |
| S/C | PISTOLA PINTA RAYAS | $ | 10,500.14 |
| S/C | REMOLQUE | $ | 19,500.00 |
| | | | 93,736.70 |

1.2.4.6.5 EQUIPO DE COMUNICACIÓN Y TELECOMUNICACION

| | | | |
|---|---|---|---|
| S/C | POLIZA DE SALDOS FINALES AL 31/12/2001 - | $ | 166,213.92 |
| S/C | COMPRAS DIRECTAS TELEFONO OFICINA RECURSOS MATERIALES - | $ | 1,150.00 |
| S/C | COMPRAS DIRECTAS COMPRA DE TELEFONOS MAESTRO PARA LINEA DEL CONMUTADOR DE PRESIDENCIA - | $ | 3,335.00 |
| S/C | INSTLACION TELEFONICA DE 2 EXTENSIONES EN LA DIR. DE FINANZAS - | $ | 542.00 |
| S/C | TELEFONO SAMSUNG STH-A255 ALCALDE MUNICIPAL - | $ | 4,315.00 |
| S/C | TELEFONO SAMSUNG SLIM PARA USO DEL ALCALDE MPAL - | $ | 2,800.00 |

# Presidencia Municipal de San Pedro de las Colonias

## RELACION DE BIENES MUEBLES

RELACION DE BIENES QUE COMPONEN EL PATRIMONIO

CUENTA PUBLICA AL 31 DE DICEMBRE DEL 2022

| | | FECHA: | 31/12/2022 |
|---|---|---|---|
| S/C | COMPRA E INSTALACION ANTENA D.S.P.M. P/RED S.I.I.F. FORTA F-4557 - | $ | 11,923.20 |
| S/C | MATERIAL DE COMUNICACIONES C.R. 291, POLIZA DE DIARIO DE CANCELACION NUM. 3493 - | $ | 43.00 |
| S/C | ANTICIPO A MATERIAL DE COMUNICACION C.R. 291 - | $ | 43.00 |
| S/C | POLIZA DE CANCELACION DE LA SOLICITUD NO. 6422 - | -$ | 43.00 |
| S/C | F- 2459 COMPRA DE RADIO PORTATIL PARA TALLER DE MANTENIMIENTO, POLIZA DE DIARIO DE CANCELACION NUM. 4029 - | $ | 15,000.00 |
| S/C | F- 2459 COMPRA DE RADIO PORTATIL PARA EL TALLER MUNICIPAL - | $ | 1,500.00 |
| S/C | POLIZA DE CANCELACION DE LA SOLICITUD NO. 7581 - | -$ | 15,000.00 |
| S/C | COMPRA DE TELEFONO CELULAR PARA SERVICIO DEL ALCALDE - | $ | 2,074.84 |
| S/C | COMPRA DE CELULAR NOKIA PARA USO DE LA PRESIDENTA DEL DIF MUNICIPAL - | $ | 690.00 |
| S/C | COMPRA DE FAX Y CARTUCHOS PARA OFICINA DE SECRETARIA PARTICULAR - | $ | 3,092.37 |
| S/C | F-011 COMPRA DE TELEFONO CELULARA PARA SERVICIO DEL ALCALDE - | $ | 1,378.85 |
| S/C | COMPRA DE TELEFONO CELULAR PARA EL DIRECTOR DE PLANEACION Y FOMENTO ECONOMICO - | $ | 803.85 |
| S/C | COMPRA DE TELEFONO CELULAR Y TARJETAS TELEFONICAS PARA LA PRESIDENTA DEL DIF - | $ | 803.85 |
| S/C | COMPROBACION DE CH-5951 COMPRA DE TELEFONO CELULAR - | $ | 458.85 |
| S/C | COMPRA DE CELULAR PARA SERVICIO DEL ALCALDE - | $ | 1,808.96 |
| S/C | COMPRA DE EQUIPO CELULAR PARA SERVICIO DEL ALCALDE, POLIZA DE DIARIO DE CANCELACION NUMERO 87 - | $ | 4,138.85 |
| S/C | POLIZA DE CANCELACION DE LA SOLICITUD NO. 60 - | -$ | 4,138.85 |
| S/C | COMPROBACION DE CH-8456 COMPRA DE CELULAR PARA USO DEL ALCALDE - | $ | 4,138.85 |
| S/C | ORDEN DE COMPRA DE ADQUISICIONES # 2827, POLIZA DE DIARIO DE CANCELACION NUMERO 195 - | $ | 517.53 |
| S/C | POLIZA DE CANCELACION DE LA SOLICITUD NO. 244 - | -$ | 517.53 |
| S/C | COMPRA DE EQUIPOS CELULARES PARA ENCARCAGO DE EVENTOS JURIDICOS Y OFICIAL MAYOR DE PRESIDENCIA - | $ | 916.00 |
| S/C | F- 1897 COMPRA DE 8 EQUIPOS DE RADIO-CELULAR PARA FUNCIONARIOS DE ESTE AYUNTAMIENTO - | $ | 517.56 |
| S/C | COMPROBACION DE CH-1126 DEL 15/05/06 COMPRA DE TELEFONO PARA LA OFICINA DEL ALCALDE, POLIZA DE DIARIO DE CANCELACION NUMERO 1490 - | $ | 1,500.00 |
| S/C | POLIZA DE CANCELACION DE LA SOLICITUD NO. 6469 - | -$ | 1,500.00 |
| S/C | COMPRA DE EQUIPO DE RADIOCOMUNICACION PARA EL DEPARTAMENTO DE OBRAS PUBLICAS - | $ | 63,648.59 |
| S/C | COMPRA DE 9 RADIOS PORTATILES MARCA KENWOOD SEGUN FACTURA 4060 - | $ | 27,042.25 |
| S/C | COMPRA DE RADIO PORTATIL KENWOOD PARA EL DEPARTAMENTO DE OBRAS PUBLICAS - | $ | 17,215.50 |
| S/C | F-007 COMPRA DE RADIOS PARA ELEMENTOS DE SEGURIDAD PUBLICA - | $ | 43,470.00 |
| S/C | C.R. 4637 F-1411, F-14110 COMPRA DE MERCANCIA DIVERSA, - | $ | 8,447.99 |
| S/C | F-673 KIT CCTV CAMARAS, DVR. DISCO DURO, FUENTES Y VIGILANCIA POR INTERNET, ASI COMO UNSUMOS, MANO DE OBRA, INSTALACION Y PROGRAMACION - | $ | 41,400.00 |
| S/C | F-8128 COMPRA DE APARATO CON INTERCOMUNICACION, MANO DE OBRA, INSTALACION Y PROGRAMACION - | $ | 5,162.00 |
| S/C | F-8599 COMPRA DE TELEFONOS Y 1 FUENTE, MANO DE OBRA POR INSTALACION Y PROGRAMACION - | $ | 4,582.00 |
| S/C | FACTURA INSTALACION DE RED (LOCAL Y AMPLIA) SEGUN PROYECTO PMS-SUBSEMUN2011/11 TECNOLOGIAS DE LA INFORMACION, POLIZA DE DIARIO DE CANCELACION NUMERO 274 - | $ | 398,901.43 |
| S/C | FACTURA 5287 INSTALACION DE RED (AMPLIA Y LOCAL) SEGUN PROYECTO PMS-SUMSEMUN2011/11 - | $ | 27,260.00 |
| S/C | poliza de cancelacion de la solicitud no. 4807 - | -$ | 398,901.43 |
| S/C | PRIMER PAGO POR ADQUISICION DE SISTEMA DE VIDEOVIGILANCIA PMS-SUBSEMUN2012/005E - | $ | 400,000.00 |
| S/C | FACTURA 273 SEGUNDO PAGO POR ADQUISICION DE SISTEMA DE VIDEOVIGILANCIA PMS-SUBSEMUN2012/005E, POLIZA DE DIARIO DE CANCELACION NUMERO 1954 - | $ | 400,000.00 |
| S/C | FACTURA 273 SEGUNDO PAGO POR ADQUISICION DE SISTEMA DE VIDEOVIGILANCIA PMS-SUBSEMUN2012/005E - | $ | 400,000.00 |
| S/C | FACTURA 2395F COMPRA DE 6 RADIOMOVIL TPM700 CON KIT DE INSTALACION DASHBOARD Y ANTENA M9610 CS G1 INCLUYE FILTRO ESTABILIZADOR Y BOCINA EXTERNA PMS-SUBSEMUN2012/005G - | $ | 325,192.08 |
| S/C | poliza de cancelacion de la solicitud no. 3746 - | -$ | 400,000.00 |
| S/C | COMPRA DE 6 RADIOMOVIL TPM700 CON KIT DE INSTALACION DASHBOARD Y ANTENA M9610 CS G1 INCLUYE FILTRO ESTABILIZADOR Y BOCINA EXTERNA PMS-SUBSEMUN2012/005G - | $ | 325,192.08 |
| S/C | FACTURA 435 CONCEPTO ANTICIPO DEL 50% DE LA FACTURA 432 QUE AMPARA PROYECTO DE CCTV PMS-SUBSEMUN2013/007B EQUIPAMIENTO 4 (CAMARAS IP) - | $ | 321,995.00 |

# Presidencia Municipal de San Pedro de las Colonias

## RELACION DE BIENES MUEBLES

RELACION DE BIENES QUE COMPONEN EL PATRIMONIO

CUENTA PUBLICA AL 31 DE DICEMBRE DEL 2022

| | | FECHA: | 31/12/2022 |
|---|---|---|---|
| S/C | FACTURA 436 ANTICIPO DEL 50% DE LA FACTURA 433 QUE AMPARA PROYECTO DE BIOMETRIA EN LA CIUDAD DE SAN PEDRO PMS-SUBSEMUN2013/008B EQUIPAMIENTO 5 (ESTACION VERIFICADORA DACTILAR) - | $ | 750,000.00 |
| S/C | RESTO DEL 50% SOBRE PROYECTO DE BIOMETRIA EN LA CIUDAD DE SAN PEDRO PMS-SUBSEMUN2013/008B EQUIPAMIENTO 5 (ESTACION VERIFICADORA DACTILAR) - | $ | 750,000.00 |
| S/C | RESTO DEL 50% DE LA FACTURA 432 QUE AMPARA PROYECTO DE CCTV PMS-SUBSEMUN2013/007B EQUIPAMIENTO 4 (CAMARAS IP) - | $ | 321,995.00 |
| S/C | poliza de cancelacion de la solicitud no. 4654 - | -$ | 321,995.00 |
| S/C | RESTO DEL 50% DE LA FACTURA 432 QUE AMPARA PROYECTO DE CCTV PMS-SUBSEMUN2013/007B EQUIPAMIENTO 4 (CAMARAS IP), POLIZA DE DIARIO DE CANCELACION NUMERO 2063 - | $ | 321,995.00 |
| S/C | FACTURA 677 COMPRA DE 10 RADIO PORTATIL KENWOOD MODELO NX240, 5 WATT, 32 CANALES | $ | 43,523.20 |
| S/C | FACTURA 4659F RADIO MOVIL PMS-SUBSEMUNFED2014-018 EQUIPAMIENTO TERMINAL DIGITAL MOVIL | $ | 162,596.04 |
| S/C | FACTURA 4658F COMPRA DE TERMINAL PORTATIL G3 PMS-SUBSEMUNFED2014/018 EQUIPAMIENTO TERMINAL DIGITAL PORTATIL | $ | 127,866.80 |
| S/C | Orden de compra de Adquisiciones # 539. FACTURA 1053. COMPRA DE RADIOS MOVIL KENWOOD MODELO TK-8102 PARA LA DIRECCION DE SEGURIDAD PUBLICA. | $ | 5,739.22 |
| S/C | Orden de compra de Adquisiciones # 204. FACTURA A2626. COMPRA DE RADIOS PORTATILES PARA LOS ELEMENTOS QUE SE ENCUENTRAN EN ESTA DIRECCION. , Documento(s): a2626 - | $ | 54,499.41 |
| S/C | Orden de compra de Adquisiciones # 716. FACTURA A2739. COMPRA DE 5 RADIOS LOS CUALES SERAN ASIGNADOS A ELEMENTOS DE SEGURIDAD PUBLICA. , Documento(s): A2739 - | $ | 50,139.46 |
| S/C | Orden de Compra de Adquisiciones # 1146. FACTURA NCA124. COMPRA DE ACCESORIOS Y BALIZAMIENTO DE PATRULLAS PARA SEGURIDAD CIUDADANA., Documento(s): NCA124 De la solicitud número: 3001 - | $ | 174,250.00 |
| S/C | Orden de Compra de Adquisiciones # 1145. FACTURA NCA125. COMPRA DE ACCESORIOS Y BALIZAMIENTO DE PATRULLAS PARA SEGURIDAD CIUDADANA., Documento(s): NCA125 De la solicitud número: 3002 - | $ | 174,250.00 |
| S/C | Orden de Compra de Adquisiciones # 1144. FACTURA NCA126. COMPRA DE ACCESORIOS Y BALIZAMIENTO DE PATRULLAS PARA SEGURIDAD CIUDADANA., Documento(s): NCA126 De la solicitud número: 3003 - | $ | 174,250.00 |
| S/C | Orden de Compra de Adquisiciones # 1143. FACTURA NCA127. COMPRA DE ACCESORIOS Y BALIZAMIENTO DE PATRULLAS PARA SEGURIDAD CIUDADANA., Documento(s): NCA127 De la solicitud número: 3004 - | $ | 174,250.00 |
| S/C | Orden de Compra de Adquisiciones # 1142. FACTURA NCA128. COMPRA DE ACCESORIOS Y BALIZAMIENTO DE PATRULLAS PARA SEGURIDAD CIUDADANA., Documento(s): NCA128 De la solicitud número: 3005 - | $ | 174,250.00 |
| S/C | FACTURA 653 COMPRA DE 3 SISTEMAS DE SEGURIDAD LOREX CON 8 CAMARAS 1TB QUE SE INSTALARAN EN PASILLO PRINCIPAL, TALLER MUNICIPAL Y EN LAS INSTALACIONES DE SEGURIDAD PUBLICA De la solicitud número: 823 - | $ | 28,866.60 |
| S/C | Orden de Compra de Adquisiciones # 913. FACTURA F243 COMPRA DE 16 RADIOS DE COMUNICACION DE DOS VIAS PARA LAS BRIGADAS DE EMERGENCIA POR TROMBA QUE AZOTO AL MUNICIPIO., Documento(s): F243 - | $ | 20,000.00 |
| S/C | Orden de Compra de Adquisiciones # 1337. FACTURA F271. COMPRA DE 10 TERMINALES DIGITAL MOVIL (RADIO) MARCA MOTOROLA MODELO APX1500OPERACION P25 DE BANDA UNICA PARA UNIDADES DE SEGURIDAD CIUDADANA., Documento(s): F271 De la solicitud número: 4484 - | $ | 800,000.00 |
| | | $ | 6,205,589.32 |

1.2.4.6.6 EQUIPOS DE GENERACIÓN ELÉCTRICA, APARATOS Y ACCESORIOS ELÉCTRICOS

| | | | |
|---|---|---|---|
| S/C | SALDO FINAL AL 31 DE DICIEMBRE DEL 2001 | $ | 85,312.62 |
| S/C | BOMBA SUMERGIBLE PARA FUENTE | $ | 896.99 |
| S/C | ORDEN DE COMPRA #1187 | $ | 6,713.70 |
| S/C | ASPERSORA CR-800 F-791 | $ | 23,500.00 |
| S/C | CORRECION SOLICITUD 3182 X ERROE EN OBJETO DE GASTO | $ | 6,552.24 |
| S/C | ARBOL NAVIDEÑO Y FIGURAS | $ | 100,000.00 |
| S/C | MOTOSIERRAS | $ | 13,800.00 |
| S/C | RESTO DE PAGO D ARBOL NAVIDEÑO | $ | 85,163.80 |
| S/C | TRANSFORMADOR MONOFASICO | $ | 50,600.00 |
| S/C | CAMARA F-3781 | $ | 5,692.50 |
| S/C | GRABADORA F-4073 | $ | 943.00 |
| S/C | CAMARA DIGITAL FOTOGRAFICA F-4031 | $ | 6,325.00 |
| S/C | HERRAMIENTAS | $ | 6,000.00 |

# Presidencia Municipal de San Pedro de las Colonias

## RELACION DE BIENES MUEBLES

RELACION DE BIENES QUE COMPONEN EL PATRIMONIO

CUENTA PUBLICA AL 31 DE DICEMBRE DEL 2022

| | | FECHA: | 31/12/2022 |
|---|---|---|---|
| S/C | INSTALACION DE RED F-5287 | $ | 27,538.40 |
| S/C | TRANSFORMADOR TRIFASICO DE 30KVA | $ | 41,384.04 |
| | | $ | 460,422.29 |

1.2.4.6.7 HERRAMIENTAS Y MÁQUINAS-HERRAMIENTA

| | | | |
|---|---|---|---|
| S/C | POLIZA DE SALDOS FINALES AL 31/12/2001 - | $ | 62,566.35 |
| S/C | MATERIAL DIVERSO C.R. 100 - | $ | 5,308.76 |
| S/C | MATERIAL ELECTRICO PARA ALUMBRADO FACTURA 2033 - | $ | 7,072.50 |
| S/C | COMPRA DE MOTOSIERRA P/ECOLOGIA Y SANIDAD - | $ | 8,500.00 |
| S/C | COMPROBACION DE GASTOS CH-21599 08/04/03 - | $ | 1,000.00 |
| S/C | ORDEN DE COMPRA DE ADQUISICIONES # 1308 - | $ | 7,990.00 |
| S/C | COMPROBACION DE GASTOS DEL DEPARTAMENTO DE SEGURIDAD S/22082 DEL 18/06/03 - | $ | 2,450.01 |
| S/C | ADECUACION NECESARIA P/CORREGIR REPORTE COMP. P.P.P. CONTA - | $ | 2,450.01 |
| S/C | ADECUACION NECESARIA P/CORREGIR REPORTE COMP. P.P.P. CONTA - | $ | 1,000.00 |
| S/C | C.R. 1592 F-0014 ASPERSORES PARA RIEGO EN PLAZA PRINCIPAL - | $ | 7,245.00 |
| S/C | COMPROBACION DE GASTOS DIVERSOS - | $ | 170.00 |
| S/C | COMPROBACION DE GASTOS CH-3958 BOMBA SISTEMA DE FRENADO DE CAMION ROJO DE RECOLECCION DE BASURA - | $ | 2,300.00 |
| S/C | POLIZA DE CANCELACION DE LA SOLICITUD NO. 15700 - | -$ | 24,150.00 |
| S/C | F-11577 COMPRA DE MOTOR PARA CAMION FORD LOBO DEL DEPARTAMENTO DE LIMPIEZA - | $ | 24,150.00 |
| S/C | COMPRA DE MOTOR PARA CAMION FORD LOBO DEL DEPARTAMENTO DE LIMPIEZA, POLIZA DE DIARIO DE CANCELACION NUM. 410 - | $ | 24,150.00 |
| S/C | F-130 COMPRA DE MOTOR PARA CAMION CHEVROLET DE ALUMBRADO - | $ | 6,900.00 |
| S/C | COMPRA DE MOTOR CHEVROLET PARA VEHICULO DE ALUMBRADO - | $ | 13,800.00 |
| S/C | ORDEN DE COMPRA DE ADQUISICIONES # 3422 - | $ | 800.00 |
| S/C | COMPRA DE MOTOR, PRENSA Y DISCO PARA CAMION CHEVROLET N°. 50 DEL DEPARTAMENTO DE LIMPIEZA, POLIZA DE DIARIO DE CANCELACION NUMERO 1998 - | $ | 11,155.00 |
| S/C | COMPRA DE MOTOR PRENSA Y DISCO PARA CAMION CHEVROLET N°. 50 DEL DEPARTAMENTO DE LIMPIEZA - | $ | 11,155.00 |
| S/C | C.R. 3615 F-202,205,207,209,210,215,216,218,220,217 COMPRA DE MERCANCIA DIVERSA - | $ | 5,750.00 |
| S/C | CANCELACION DE CH. 288 SOL 572 DEL 27/02/06 POR DUPLICIDAD - | -$ | 11,155.00 |
| S/C | F-2334 COMPRA DE MATERIAL PARA ACTIVIDADES DEL RASTRO MUNICIPAL - | $ | 2,875.00 |
| S/C | COMPRA DE REFACCIONES PARA STOCK DEL TALLER - | $ | 764.75 |
| S/C | COMPRA DE PAVIMENTO - | $ | 28,750.00 |
| S/C | CORRECCION A SOL. 5183 DEL 02/10/2006 CH. 3252 - | $ | 2,799.00 |
| S/C | F-17679-14873-14906-17263-17650-17709-17682-17684-17685-17754-17755 COMPRA DE MATERIAL DIVERSO - | $ | 4,500.00 |
| S/C | COMPRA DE EQUIPO, HERRAMIENTA Y MAQUINARIA PARA REHABILITACION DEL RASTRO MUNICIPAL REQ 16735 - | $ | 317,515.00 |
| S/C | COMPRA DE CARRETILLAS PARA MANTENIMIENTO DE LOS CAMPOS DE BEISBOL Y FUTBOL DE LA UNI. DEPORTIVA - | $ | 1,359.98 |
| S/C | COMPRA DE HERRAMIENTAS PARA PERSONAL DEL AREA DE MANTENIMIENTO - | $ | 2,350.00 |
| S/C | COMPRA DE HERRAMIENTAS PARA POERSONAL ELECTRICISTA DEL AREA DE ALUMBRADO PUBLICO - | $ | 2,399.99 |
| S/C | COMPRA DE EQUIPO Y REFACCIONES PARA EL RASTRO MUNICIPAL - | $ | 14,730.14 |
| S/C | F-2612 COMPRA DE TALADRO PARA PERSONAL DE MANTENIMIENTO DE PRESIDENCIA MUNICIPAL - | $ | 1,998.99 |
| S/C | O.C. DE ADQUISICIONES:EQUIPO PARA EL RASTRO MUNICIPAL - | $ | 4,350.00 |
| S/C | REPARACION DE CABEZA DE MOTOR 466 NAVISTAR DE CAMION GMC N°. 59 MODELO 1991 DE LIMPIEZA - | $ | 1,218.00 |
| S/C | COMPRA DE MOTOSIERRA , COMPRA DE ACEITE PARA BARRA Y CADENA PARA MOTOSIERRA QUE SERA UTILIZADA POR PERSONAL DE PROTECCION CIVIL - | $ | 9,031.00 |
| S/C | poliza de cancelacion de la solicitud no. 2940 - | -$ | 1,700.00 |

# Presidencia Municipal de San Pedro de las Colonias

## RELACION DE BIENES MUEBLES

RELACION DE BIENES QUE COMPONEN EL PATRIMONIO

CUENTA PUBLICA AL 31 DE DICEMBRE DEL 2022

FECHA: 31/12/2022

| | | | |
|---|---|---|---|
| S/C | Orden de compra de Adquisiciones # 519. SE SOLICITARON DOS MOCHILAS PARA FUMIGACION LOS CUALES SERAN UTILIZADOS EN EL AREA DE VECTORES PARA FUMIGACION CONTRA LA GARRAPATA, POLIZA DE DIARIO DE CANCELACION NUMERO 1539 - | $ | 1,700.00 |
| S/C | FACTURA 50B Orden de compra de Adquisiciones # 74. COMPRA DE MATERIAL PARA DARLE BUEN FUNCIONAMIENTO DEL VIVERO MUNICIPAL DE ESTA CIUDAD. | $ | 2,120.17 |
| S/C | RECLASIFICACION POR ERROR EN CAPTURA DE GASTOS POLIZA DE DIARIO 5564 DEL 31/27/2014 | $ | 3,639.30 |
| S/C | ANTICIPO A COMPRA DE RECOLECTOR COMPACTADOR DE BASURA PARA CAMION DE LIMPIEZA | $ | 231,039.39 |
| S/C | PAGO FINAL A LA COMPRA DE RECOLECTOR COMPACTADOR PARA BASURA PARA CAMION DE LIMPIEZA | $ | 231,039.40 |
| S/C | Orden de compra de Adquisiciones # 405. COTIZ. S/N. COMPRA DE UNA MOTOSIERRA QUE SE UTILIZARA EN EL DEPARTAMENTO DE PARQUES Y JARDINES | $ | 12,636.00 |
| S/C | Orden de compra de Adquisiciones # 572. COTI. S/N. COMPRA DE ESCALERA DE SEGURIDAD MISMA QUE SERA UTILIZADA EN EL DEPARTAMENTO DE ALUMBRADO. | $ | 3,908.99 |
| S/C | Orden de compra de Adquisiciones # 701. COTIZACION 5820. COMPRA DE UAN SOLDADORA QUE SERA DESTINADO AL TALLER DE SOLDADURA EL CUAL FORMA PARTE DEL PAYECTO "JOVENES EN RIESGO" EJECUTADO POR E | $ | 11,974.49 |
| S/C | Orden de compra de Adquisiciones # 818. COTIZ. S/N. COMPRA DE GUIRA MISMA QUE SERA UTILIZADA POR EL DEPATAMENTO DE PARQUES Y JARDINES. | $ | 12,343.56 |
| S/C | Orden de compra de Adquisiciones # 327. COT. S/N. COMPRA DE DESMALEZADORA LA CUAL SE UTILIZARA PARA TRABAJOS DE ESTA DIRECCION. | $ | 12,343.56 |
| S/C | Orden de Compra de Adquisiciones # 410. FACTURA 4406. COMPRA DE MOTOSIERRAS LAS CUALES SERRAN PARA LOS DEPARTMENTOS DE MANTENIMINETO URBANO Y PARQUES Y JARDINES., Documento(s): 4406 De la solicitud número: 1046 - | $ | 7,900.00 |
| S/C | FACTURA 4879 COMPRA DE DESMALESADORA PARA EL MANTENIMIENTO DE LAS UNIDADES DEPORTIVAS DEL MUNICIPIO De la solicitud número: 4765 - | $ | 6,985.00 |
| S/C | Orden de Compra de Adquisiciones # 1374. FACTURA 5358. COMPRA DE MATERIAL EL CUAL ES LO NECESARIO POR EL PERSONAL DEBIDO A LA CONTINGENCIA QUE SE GENERO POR LA TROMBA QUE AZORO EL MUNICIPIO., Documento(s): B5358 De la solicitud número: 4854 - | $ | 8,700.00 |
| S/C | Orden de Compra de Adquisiciones # 1682. FACTURA LD1966. COMPRA DE MATERIAL EL CUAL SERA PARA USO DE LA DIRECCION EN GENERAL. , Documento(s): LD1966 De la solicitud número: 5094 - | $ | 72,643.33 |
| S/C | FACTURA 141 VENTA DE ASPERSORA ELECTRICA DE 19 LITROS MARCA HUSKIES Y BOBINAS PARA TERMO NEBULIZADOR De la solicitud número: 836 - | $ | 13,920.00 |
| S/C | FACTURA F1544 COMPRA DE BOMBA SUMERGIBLE TIPO BALA IGOTO 1 1/2HP Y MATERIAL PARA ABASTECIMIENTO DE AGUA EN PLAZA PRINCIPAL De la solicitud número: 1669 - | $ | 6,026.00 |
| S/C | FACTURA 4313 COMPRA DE MOTOSIERRA HUSKY 52CC C/BARRA 20" PARA MANTENIMIENTO DE PARQUES Y AREAS VERDES DEL MUNICIPIO De la solicitud número: 276 - | $ | 2,983.50 |
| S/C | O.C. 138 FACTURA 4379 COMPRA DE DESMALEZADORA MARCA HUSKY 0025DKH PARA TRABAJO EN DESARROLLO URBANO Y OBRAS PUBLICAS De la solicitud número: 861 - | $ | 4,945.08 |
| S/C | FACTURA 4487 COMPRA DE DESMALEZADORA PARA TRABAJOS EN UNIDAD DEPORTIVA LOS SAUCES De la solicitud número: 1341 - | $ | 2,272.67 |
| S/C | FACTURA 4487 COMPRA DE DESMALEZADORA PARA TRABAJOS EN UNIDAD DEPORTIVA LOS SAUCES De la solicitud número: 1342 - | $ | 2,672.41 |
| S/C | FACTURA 4487 COMPRA DE DESMALEZADORA PARA TRABAJOS EN UNIDAD DEPORTIVA LOS SAUCES De la solicitud número: 1344 - | $ | 4,945.08 |
| S/C | Póliza de cancelación de la póliza 1360 del momento contable del presupuesto devengado de la solicitud 1342 del ejercicio contable 2022. Motivo de cancelación: REGISTRO EN UNA SOLA SOLICITUD - | -$ | 2,672.41 |
| S/C | Póliza de cancelación de la póliza 1359 del momento contable del presupuesto devengado de la solicitud 1341 del ejercicio contable 2022. Motivo de cancelación: REGISTRO EN UNA SOLA SOLICITUD - | -$ | 2,272.67 |
| S/C | FACTURA LF2551 COMPRA DE CONTACTOR PARA TRABAJOS DE MANTENIMIENTO EN INSTALACIONES DEL PANTEON MPAL De la solicitud número: 1521 - | $ | 6,832.40 |
| S/C | Orden de Compra de Adquisiciones # 720. FACTURA 4651. COMPRA DE COMPRESOR PARA USO EN TRABAJOS DE MANTENIMIENTO DEL AYUNTAMIENTO., Documento(s): 4651 De la solicitud número: 2836 - | $ | 5,718.80 |
| S/C | FACTURA 4686 COMPRA DE BAILARINA COMPACTADORA HYUNDAI De la solicitud número: 2995 - | $ | 37,700.00 |
| S/C | Orden de Compra de Adquisiciones # 906. FACTURA A1614. COMPRA DE HIDROLAVADORA LA CUAL SERA UTILIZADO EN LA LIMPIEZA DE LOS BOLUVARES QUE SE ENCUENTRAN EN LA CIUDAD. , Documento(s): A1614 De la solicitud número: 3838 - | $ | 10,949.99 |
| | | $ | 1,276,543.52 |

1.2.4.6.9 OTROS EQUIPOS

[redacted]

# Presidencia Municipal de San Pedro de las Colonias

## RELACION DE BIENES MUEBLES

RELACION DE BIENES QUE COMPONEN EL PATRIMONIO

CUENTA PUBLICA AL 31 DE DICEMBRE DEL 2022

| | | FECHA: | 31/12/2022 |
|---|---|---|---|
| S/C | POLIZA DE SALDOS FINALES AL 31/12/2001 - | $ | 4,025.00 |
| S/C | ADECUACION NECESARIA P/CORREGIR REPORTE COMP. P.P.P. CONTA - | -$ | 2,450.01 |
| S/C | ADECUACION NECESARIA P/CORREGIR REPORTE COMP. P.P.P. CONTA - | -$ | 1,000.00 |
| S/C | ORDEN DE COMPRA DE ADQUISICIONES # 2254 - | $ | 1,500.00 |
| S/C | REQUISICION 14765 1 TOMA DE FUERZA P/INSTALACION MOTOR CUMMINS AL CAMION DE LIMPIEZA - | $ | 9,775.00 |
| S/C | COMPRA DE MOTOR, RADIADOR Y CAJA DE VELOCIDADES PARA CAMION GMC DEL DEPARTAMENTO DE LIMPIEZA - | $ | 55,000.00 |
| S/C | POR CONCEPTO DE PAGO DE LA OBRA 08/330039 SUM. DE PIPA PARA CUERPO DE BOMBEROS DE ESTE MUNICIPIO - | $ | 76,000.00 |
| S/C | RESTO DE OB:039 SUM. DE PIPA PARA BOMBEROS S/F 0590 INFRA 2008, POLIZA DE DIARIO DE CANCELACION NUMERO 1529 - | $ | 58,550.00 |
| S/C | POLIZA DE CANCELACION DE LA SOLICITUD NO. 1945 - | -$ | 58,550.00 |
| S/C | APORTACION MUNICIPAL RESTO DE F-590 SUMINISTRO DE PIPA DE BOMBEROS - | $ | 58,550.00 |
| S/C | F-0046 REPARACION DE CAMIONETA DODGE RAM MODELO 2003 NUMERO ECONOMICO 62 DE LA DIRECCION DE SERVICIOS PUBLICOS - | $ | 6,960.00 |
| S/C | FACTURA 1254 COMPRA DE REFACCIONES Y MANTENIMIENTO DE VEHICULO POINTER # 63 DE SECRETARIA DEL AYTO. - | $ | 4,524.00 |
| S/C | REPOSICION DE VIDRIOS A LA UNIDAD 3384 DE LA DIRECCION DE LA POLICIA PREVENTIVA MOD 2009 - | $ | 5,809.86 |
| S/C | FACTURA 1181 COMPRA DE ACEITES, LUBRICANTES Y ANTICONGELANTE PARA STOCK DEL TALLER, FACTURA 1171 COMPRA DE LLANTAS PARA MICROBUS DIF, FACTURAS 1155-1157-1159-1160-1164-1165-1179 COMPRA DE LLANTAS Y CAMARAS PARA CAMIONES DE SERVICIOS PUBLICOS - | $ | 97,800.01 |
| S/C | FACTURA 1174 COMPRA DE PRENSA PARA CAMION CHEVROLET KODIAN MOD 2006 NUM. ECO. 81 - | $ | 16,472.00 |
| S/C | FACTURA 392 TRANSMISION MANUAL O ESTANDAR TIPO DE JALON GENERAL MOTORS KODIAN DIESEL PARA CAMION Nº. 81 - | $ | 25,520.00 |
| S/C | SERVICIO DE MANTENIMIENTO A LA CAMIONETA MARCA CHEVROLET TIPO EXPRESS MODELO 2010 A CARGO DEL DIF MUNICIPAL - | $ | 7,760.40 |
| S/C | FACTURA 1178 COMPRA DE RADIADOR PARA CAMIION CHEVROLET KODIAN 2006 CON NUM. ECO. 81 - | $ | 13,300.00 |
| S/C | FACTURA 1135 COMPRA DE PRENSA PARA CLOTCH PARA CAMION CHEVROLET MOD 2006 Nº. 83 - | $ | 20,000.00 |
| S/C | FACT 258 ELABORACION DE BANCAS DONADAS POR EL ALCALDE A EJ. NUEVA VICTORIA, SERVICIO DE SOLDADURA Y REPARACION A VEHICULOS DE DEPTOS. DE ESTA PRESIDENCIA MUNICIPAL - | $ | 11,368.00 |
| S/C | FACT 259 SERVICIO DE REFUERZO A PUERTA Y VENTANA A BODEGA DEL CAMPO DEPORTIVO EN COL SAN ISIDRO, MANTENIMIENTO A VEHICULOS DE PRESIDENCIA MPAL, ELABORACION DE REDILAS TUBULARES A UNIDADES DE LA DIRECCION DE POLICIA PREVENTIVA - | $ | 27,840.00 |
| S/C | FACT 260 ELABORACION DE REDILAS TUBULARES PARA VEHICULOS DE LA DIRECCION DE POLICIA PREVENTIVA,MANTENIMIENTO A VEHICULOS DE LOS DEPARTAMENTOS DE ESTA PRESIDENCIA,MANTENIMIENTO EN AREAS DEL RASTRO MUNICIPAL - | $ | 9,280.00 |
| S/C | FACT 264 COLOCACION DE TUBO A UN MARRO Y A UNA HACHA PARA LA DIRECION DE SERVICIOS PUBLICOS,MANTENIMIENTO A VEHICULOS A CARGO DE LOS DEPARTAMENTOS DE ESTA PRESIDENCIA MUNICIPAL - | $ | 9,280.00 |
| S/C | SUMINISTRO E INSTALACION DE MOTOR 4.3 DE 6 CILINDROS A LA CAMIONETA FORD TIPO F-150 MODELO 2006 NO. ECO. 01 A CARGO DE LA COORDINACION DE PROTECCION CIVIL - | $ | 17,400.00 |
| S/C | FACTURA 1664 COMPRA DE LLANTAS, CAMARAS Y CUBETAS DE ACEITE PARA SOTCK DEL TALLER - | $ | 77,599.92 |
| S/C | ACTURA FR3361 REPARACION Y MANTENIMIENTO DE MOTOCICLETA HONDA - | $ | 25,980.32 |
| S/C | SERVICIO Y REFACCIONES PARA UNIDAD TACTICA CHEVROLET EXPRESS VAN MODELO 2012 AL SERVICIO DE POLICIA - | $ | 6,612.00 |
| S/C | MATENIMIENTO Y REPARACION DE MOTOCICLETAS HONDA DE POLICIA MUNICIPAL CON NUM ECO. 33165, 33166, 33167, 33168 Y 33169 - | $ | 7,839.49 |
| S/C | COMPRA DE MODULO WIN O SUITSH DE ECENDIDO, LLAVES DE ENCENDIDO Y CHAPA DE PUESTA IZQUIERDA - | $ | 13,073.20 |
| S/C | COMPRA DE KIT DE PRENSA PARA EL CAMION CHEVROLET KODIAN MODELO 2006 NO. 83 DEL DEPARTAMENTO DE LIMPIEZA - | $ | 11,999.99 |
| S/C | SERVICIO DE GRUA, REPARACION Y MANO DE OBRA SUBURBAN A SERVICIO DEL DIF MUNICIPAL - | $ | 17,400.00 |
| S/C | FACTURA 2617 COMPRA DE 6 LLANYAS PARA CAMION DE LIMPIEZA 68 MODELO 2007 Y 1 LLANTA PARA TCAMION DE LIMPIEZA CHEVROLET 83 MODELO 2006 - | $ | 52,500.00 |
| S/C | REPARACION DE UNIDAD 3392 AL SERVICIO DE LA POLICIA MUNICIPAL - | $ | 81,843.51 |
| S/C | REFACCIONES Y SERVICIO DE UNIDAD DODGE RAM 2500 MOTOR HEMI 5.7 NUM ECONOM. 3393 - | $ | 2,900.00 |

# Presidencia Municipal de San Pedro de las Colonias

## RELACION DE BIENES MUEBLES

RELACION DE BIENES QUE COMPONEN EL PATRIMONIO

CUENTA PUBLICA AL 31 DE DICEMBRE DEL 2022

FECHA: 31/12/2022

| | | | |
|---|---|---|---|
| S/C | FACTURA SPE3210 COMPRA DE 2 ACUMULADORES PARA CAMIONETA DE SERVICIOS PUBLICOS MODELO 2003 PICK UP NUMERO ECONOMICO 62 MODELO 2003 Y CAMIONETA DE ALUMBRADO DODGE RAM CON NUMERO ECONOMICO 70 MODELO 2006 | $ | 2,200.00 |
| S/C | FACTURA 006 REPARACION GENERAL DE CAMIONETA CHEVROLET SUBURBAN MODELO 2006 DEL DIF | $ | 17,400.00 |
| S/C | GASTOS INDIRECTOS .- FACTURA 014 POR CONCEPTO DE REPARACION DE CAMIONETA CHEVROLET SILVERADO DEL DEPARTAMENTO DE OBRAS PUBLICAS | $ | 23,200.00 |
| S/C | FACTURA SPE7422 COMPRA DE COMPRESOR PARA VEHICULO MATIZ # 11 DE DESAROLLO SOCIAL De la solicitud número: 4746 - | $ | 5,998.00 |
| S/C | FACTURA BC866CCD-5945-4F3C-A652-460822F1EF00 SERVICIO DE REEMPLAZO DE MOTOR PARA LA UNIDAD 3321B DE SEGURIDAD PUBLICA - | $ | 40,600.00 |
| S/C | FACTURA A74 SERVICIO DE REPARACION DE BOMBA DE CAMION DE LIMPIEZA # 68 De la solicitud número: 5199 - | $ | 11,600.00 |
| | | $ | 873,460.69 |

1.2.4.7.1. BIENES ARTÍSTICOS, CULTURALES Y CIENTÍFICOS

| | | | |
|---|---|---|---|
| S/C | SALDO FINAL AL 31 DE DICIEMBRE DEL 2001 | $ | 115,724.30 |
| S/C | MEDALLONES A NOMBRE DE SALVADOR GARCIA, CARMEN ASPE PICO, BUSTO DEL GENERAL L. URQUIZO, TROFEO DE SALVADOR | $ | 34,500.00 |
| S/C | PLACA DE LATON FOTOGRAVADO EN BASE DE MARMOL | $ | 4,600.00 |
| S/C | BANDERA PARA FACHADA PRINCIPAL DEL EDIFICIO MUNICIPAL | $ | 3,105.00 |
| S/C | CORRECION A SOLICITUD 5714 | $ | 2,875.00 |
| S/C | PLACA DE CLAUSURA DE FESTIVAL AGRARIO F-3992 | $ | 3,000.00 |
| S/C | NACIMIENTO PARA DECORACION NAVIDEÑA F-335 | $ | 26,450.00 |
| S/C | PINO NAVIDEÑO DE 10 MTS DE ALTURA F-729 | $ | 38,134.00 |
| S/C | BANDERA PARA FACHADA PRINCIPAL DEL EDIFICIO MUNICIPAL | $ | 736.00 |
| S/C | DOS PLACAS CONMEMORATIVAS F-143 | $ | 8,740.00 |
| S/C | ENMARCADO DE FOTOGRAFIAS DEL GOBERNADOR HUMBERTO MOREIRA VALDEZ F-898 | $ | 7,656.00 |
| S/C | BUSTO DE LA C. MARIA DEL CARMEN ASPE PICO | $ | 15,000.00 |
| S/C | FACTURA CA2057 COMPRA DE CARRILLON DIGITAL SONDEKA SISTEMA MUSICAL CON 28 MELODIAS PARA RELOJ PUBLICO De la solicitud número: 403 - | $ | 70,000.00 |
| S/C | Póliza de Cancelación de la Solicitud número 403 del ejercicio 2021 - | -$ | 70,000.00 |
| | TOTAL | $ | 260,520.30 |
| 124 | BIENES MUEBLES | $ | 74,748,059.59 |

C.P. CESAR FABIAN PINEDA SERNA

TESORERO MUNICIPAL

# TOMO I
# IV.- INFORMACION ADICIONAL
## b)- La Relación De Bienes Inmuebles Que Componen El Patrimonio

# Presidencia Municipal de San Pedro de las Colonias

## RELACION DE BIENES INMUEBLES

RELACION DE BIENES QUE COMPONEN EL PATRIMONIO

CUENTA PUBLICA AL 31 DE DICIEMBRE DEL 2022

FECHA: 31/12/2022

1.2.3.1. TERRENOS

| Código | Descripción del Bien | Valor en Libros | |
|---|---|---|---|
| S/C | SALDOS FINALES 31/12/2001 | $ | 248,941.95 |
| S/C | 14/04/2002 COMPRA DE TERRENO PARA RELLENO SANITARIO | $ | 10,000.00 |
| S/C | COMPRA DE TERRENOS PARA CONSTRUCCION DEL TECNOLOGICO DE SAN PEDRO | $ | 423,909.50 |
| S/C | COMPRA DE TERRENOS PARA CONSTRUCCION DEL TECNOLOGICO DE SAN PEDRO | $ | 551,383.30 |
| S/C | COMPRA DE TERRENOS PARA CONSTRUCCION DEL TECNOLOGICO DE SAN PEDRO | $ | 574,724.10 |
| S/C | COMPRA DE TERRENOS PARA CONSTRUCCION DEL TECNOLOGICO DE SAN PEDRO | $ | 810,452.40 |
| S/C | COMPRA DE TERRENOS PARA CONSTRUCCION DEL TECNOLOGICO DE SAN PEDRO | $ | 429,450.80 |
| S/C | COMPRA DE TERRENOS PARA CONSTRUCCION DEL TECNOLOGICO DE SAN PEDRO | $ | 536,268.10 |
| S/C | COMPRA DE TERRENO EN DONDE SE UBICARA EL BOSQUE MUNICIPAL | $ | 60,000.00 |
| S/C | PAGO DE LA OB: 040 COMPRA DE TERRENO PARA AMPL. DE PANTEON MUNICIPAL. | $ | 1,217,650.00 |
| S/C | COMPRA DE TERRENO PARA RELLENO SANITARIO | $ | 125,000.00 |
| S/C | AVALUO DEL BIEN INMUEBLE AREA VERDE UBICADA EN AV QUINTA Y AV JACARANDAS | $ | 1,719,570.00 |
| S/C | AVALUO DEL BIEN INMUEBLE CANCHA DE FUTBOL UBICADA EN AV MATAMOROS Y AV CONSTITUCION | $ | 470,250.00 |
| S/C | COMPRA DE TERRERO DONDE SE PERFORARA NUEVO POZO DE AGUA POTABLE QUE ABASTECERA AL MUNICIPIO De la solicitud número: 719 - | $ | 450,000.00 |
| | | $ | 7,627,600.15 |

1.2.3.3 EDIFICIOS NO HABITACIONALES

| Código | Descripción del Bien | Valor en Libros | |
|---|---|---|---|
| S/C | SALDO FINAL AL 31 DE DICIEMBRE DEL 2013 | $ | 137,724,020.50 |
| S/C | (PMS-P.R.E.P.-15-002) REHABILITACION DE PLAZA ETI - | $ | 1,797,544.60 |
| S/C | (PMS-P.R.E.P.-15-003) REHABILITACION DE PLAZA DE LA COVANTES - | $ | 725,832.40 |
| S/C | (PMS-FOPADEM-15-003) REHABILITACION DE PLAZA PÚBLICA EN EL EJIDO SANTA BRIGIDA. - | $ | 542,156.32 |
| S/C | ( PMS-FOPADEM-15-006) RECONSTRUCCION DE INFRAESTRUCTURA DEPORTIVA EN LA PLAZA DEL EJIDO LA ROSITA - | $ | 799,540.00 |
| S/C | (PMS-P.R.-15-001 ) CONSTRUCCION DE CANCHA DE FUTBOL CON PASTO SINTETICO, MODULO DE BAÑOS Y ALUMBRADO EN LA COLONIA LUIS DONALDO COLOSIO - | $ | 2,499,789.15 |
| S/C | (PMS-I.D.M-.15-004) EQUIPAMENTO URBANO Y REHABILITACION DE CANCHA DEPORTIVA - | $ | 279,269.00 |
| S/C | (PMS-HABITAT-V.G.15-001) AMPLIACION DE C.D.C. LA TRINIDAD - | $ | 3,423,850.57 |
| S/C | (PMS-PREP-16-001) REHABILITACION DE ANDADOR VENUSTIANO CARRANZA (TRINIDAD) UBICADO EN LA COLOIA LA TRINIDAD DE SAN PEDRO COAHUILA - | $ | 2,181,528.85 |
| S/C | (PMS-FONDO MINERO-17-001) REHABILITACION DE CANCHAS DEPORTIVAS EN LOS EJIDOS EL VENADO, SANTA ANA Y VEGA LARGA 2 - | $ | 566,319.00 |
| S/C | (PMS-FISM-17-040) REHABILITACION DE COMEDOR COMUNITARIO EN EL EJIDO LUCHANA - | $ | 139,518.92 |
| S/C | (PMS-FORTA14-005) FACTURA 31 PAGO DE LA ESTIMACION UNICA DE LA OBRA PMS-FORTA14-005 CONSTRUCCION DE BANQUETA EN CAPILLA DEL EJIDO LA ROSITA - | $ | 114,342.29 |
| S/C | Póliza de cancelación de póliza directa número 31638 - | -$ | 139,518.92 |
| S/C | PMS-FISM-17-040 REHABILITACION DE COMEDOR COMUNITARIO EN EL EJIDO LUCHANA - | $ | 139,518.92 |
| S/C | PMS-RAMO23-I.D.M. -14-001 REHABILITACION DE PARQUE Y CANCHA DE USOS MULTIPLES EN EL EJ. CONCORDIA DE ESTE MUNICIPIO - | $ | 1,079,753.19 |
| S/C | PMS-RAMO23- IDM-14-002 REHABILITACION DE CANCHA DEPORTIVA EN LA COLONIA MAGISTERIAL - | $ | 1,022,368.92 |
| S/C | PMS-RAMO23-IDM-14-003 REHABILITACION DE PARUQE 20 DE NOVIEMBRE DE LA COLONIA BARRIO NUEVO - | $ | 1,234,710.87 |
| S/C | PMS-RAMO23-I.D.M. -14 005 CONSTRUCCION DE CANCHA DE USOS MULTIPLES Y AREA DE JUEGOS EN LA COLONIA BUROCRATAS - | $ | 1,034,669.83 |
| S/C | PMS-RAMO23-I.D.M.-14-006 REHABILITACION DE CANCHA DE USOS MULTIPLES EN LA COL. FENIX - | $ | 222,467.04 |
| S/C | PMS-FISM-17-039 " REHABILITACION DE COMEDOR COMUNITARIO EN EL EJIDO SAN UGNACIO - | $ | 144,169.99 |
| S/C | PMS-FISM-17-051-A REHABILITACION DE COMEDOR COMUNITARIO EN EL EJIDO PRESA DE CLETO - | $ | 113,252.99 |
| S/C | PMS-FISM-17-059 " REHABILITACION DE COMEDOR COMUNITARIO EN EL EJIDO SANTA BRIGIDA - | $ | 189,441.05 |
| S/C | PMS-V.E.P.-18-001 " PLAZA AGUA NUEVA EN AV VENUSTIANO CARRANZA Y CALLE SEPTIMA DE LA COL. AGUA NUEVA " - | $ | 1,214,259.32 |

# Presidencia Municipal de San Pedro de las Colonias

## RELACION DE BIENES INMUEBLES

RELACION DE BIENES QUE COMPONEN EL PATRIMONIO

CUENTA PUBLICA AL 31 DE DICIEMBRE DEL 2022

| | | | |
|---|---|---|---|
| | FECHA: | | 31/12/2022 |
| S/C | PMS--FEISM-14-027 REHABILITACION DE CENTRO DE SALUD EN EL EJIDO SAN PATRICIO - | $ | 72,040.30 |
| S/C | PMS-FISM-18-014 "CONSTRUCCION DE TECHUMBRE EN ESCUELA PRIMARIA FRANCISCO I MADERO DEL EJIDO SAN RAFAEL DE ARRIBA - - | $ | 1,467,154.28 |
| S/C | PMS-V.E.P.-18-001 " PLAZA AGUA NUEVA EN AV VENUSTIANO CARRANZA Y CALLE SEPTIMA DE LA COL. AGUA NUEVA " - | $ | 1,214,259.32 |
| S/C | PMS-FISM-18-038 " IMPERMEABILIZACION DE TECHO EN PRESCOLAR SOR JUANA INES DE LA CRUZ EN EL EJIDO POR VENIR EN EL MUNICIPIO DE SAN PEDRO - | $ | 41,326.70 |
| S/C | PMS-FISM-18-013 " CONSTRUCCION DE BARDA PERIMETRAL EN ESCUELA PRIMARIA MARTIRES DE LA DEMOCRACIA DEL EJIDO SAN ANTONIO DE GURZA - | $ | 232,375.44 |
| S/C | PMS-FISM-18-015 " REHABILITACION DE AULA EN ESCUELA PRIMARIA IGNACIO ZARAGOZA EJIDO NUEVA CAROLINA - | $ | 246,900.47 |
| S/C | PMS-FISM-18-016 "REHABILITACION DE CENTRO DE SALUD DE LA COLONIA ELISEO MENDOZA BERRUETO" - | $ | 46,400.00 |
| S/C | PMS-FISM-18-037 PINTADO DE BARDA PERIMETRAL EN ESCUELA PRIMARIA DON NICOLAS BRAVO EN EL MUNICIPIO DE SAN PEDRO " - - | $ | 47,897.78 |
| S/C | PMS-FISM-18-040 " REHABILITACION DE SANITARIOS EN JARDIN DE NIÑOS DEL EJIDO SAN IGNACIO MUNICIPIO SAN PEDRO" - | $ | 236,066.25 |
| S/C | PMS-FONDO MINERO-18-001 "REHABILITACION DE PLAZA PRINCIPAL CON KIOSCO Y 20 LUMINARIAS EN LA CABECERA MUNICIPAL DE SAN PEDRO" - | $ | 376,378.22 |
| S/C | Póliza de cancelación de póliza directa número 31945 - | -$ | 1,214,259.32 |
| S/C | PMS-FISM-18-042 "CONSTRUCCION DE ALUMBRADO EN CANCHA DEL EJIDO LUCHANA - | $ | 253,133.38 |
| S/C | PMS--FEISM-14-018 MANTENIMIENTO DE ESCUELAS EN AREA RURAL BAJA - | $ | 2,302,493.00 |
| S/C | PMS-HABITAT-14-002 CONSTRUCCION DE CENTRO COMUNITARIOEN CALLE FCO. U RUIZ Y CALLE CUARTA DE LA COL. LA TRINIDAD - | $ | 2,434,541.95 |
| S/C | PMS-RAMO23-14-002 REHABILITACION DE UNIDAD DEPORTIVA EN CABECERA MUNICIPAL PRIMER ETAPA - | $ | 5,866,401.10 |
| S/C | PMS-RAMO23-14-001/A REHABILITACION DE AUDITORIO MUNICIPAL (2DA. ETAPA) REC.FED. CONTINGENCIAS II - | $ | 4,999,999.99 |
| S/C | PMS-RAMO23-14-001/B REHABILITACION DE AUDITORIO MUNICIPAL (TERCERA ETAPA) REC. FEDERAL CONTINGENCIAS II - | $ | 20,000,000.01 |
| S/C | PMS-RAMO23-14-002/A REHABILITACION DE UNIDAD DEPORTIVA EN CABECERA MUNICIPAL (SEGUNDA ETAPA) - | $ | 17,958,481.44 |
| S/C | PMS-RAMO23-I.D.M-14-007 CONSTRUCCION DE INFRAESTRUCTURA DEPORTIVA PARA LA CREACION DE UNIDAD DEPORTIVA LOS SAUCES DE ESTE MUNICIPIO - | $ | 2,999,955.52 |
| S/C | PMS-RAMO23-14001 REHABILITACION DEL AUDITORIO MUNICIPAL (1ERA ETAPA) - | $ | 2,936,745.01 |
| S/C | PMS-FORTA-18-001 "CONSTRUCCION DE CANCHAS DE FUTBOL 7 EN SAN PEDRO " - | $ | 4,449,244.27 |
| S/C | PMS-FEISM-15-014 ONSTRUCCION DE TECHUMBRE EN LA ESCUELA PRIMARIA MANUEL ALTAMIRANO DE LA COL. ANCOR, CONSTRUCCION DE TECHUMBRE EN JARDIN DE NIÑOS OTOMIE DEL EJIDO - | $ | 606,959.99 |
| S/C | PMS-FISM-16-005 TECHUMBRE CON MALLA SOMBRA EN LA ESCUELA PRIMARIA TENOCHTITLAN EN EL EJ. SAN IGNACIO - | $ | 300,789.72 |
| S/C | PMS--FEISM-14-019 MANTENIMIENTO DE ESCUELAS EN AREA RURAL ALTA - | $ | 2,206,370.00 |
| S/C | PMS-FISM-16-006 CONSTRUCCION DE TECHUMBRE EN LA ESCUELA SECUNDARIA RAFAEL GUERRERO ROMO DE LA COLONIA LA TRINIDAD - | $ | 479,575.15 |
| S/C | PMS-IDM-15-001 PMS-IDM-15-001 REHABILITACION CENTRO FAMILIAR Y RECREATIVO (CEFARE) FORTA - | $ | 540,680.59 |
| S/C | PMS-INFRA-14-006 REHABILITACION DE CASA DE SALUD EN EJ. SANTA EULALIA - | $ | 193,380.00 |
| S/C | PMS SUBSEMUN FED 2015 /015 INFRAESTRUCTURA ( INSTALACIONES DE SEGURIDAD PUBLICA MUNICIPAL ) - | $ | 554,205.18 |
| S/C | PMS-FISM-16-035 REHABILITACION DE CASA DE SALUD EN EL EJ. SANTA ELENA MUNICIPIO DE SAN PEDRO COAHUILA - | $ | 61,550.00 |
| S/C | PMS-HABITAT-331-ME004 EQUIPO PARA EL CENTRO DE DESARROLLO COMUNITARIO LA TRINIDAD (HABITAT FEDERAL ) - | $ | 666,559.20 |
| S/C | PMS-FISM-16-041 REHABILITACION DE CASA DE SALUD EN EL EJ. MARGARITAS DEL NORTE MPIO. SAN PEDRO - | $ | 158,038.00 |
| S/C | PMS-FISM-17-023 REHABILITACION DE CASA DE SALUD DEL EJIDO SANTA MONICA - | $ | 221,192.01 |
| S/C | PMS-FISM-17-053 - | $ | 1,012,675.45 |
| S/C | PMS-FISM-16-007 REHABILITACION DE CENTRO DE SALUD EN EJ. GAVILANES - | $ | 68,718.35 |
| S/C | PMS-FISM-17-052 CONSTRUCCION DE TECHUMBRE EN ESCUELA PRIMARIA ESCUADRON 201 Y EN ESC SEC DEL EJIDO LUCHANA - | $ | 790,394.42 |
| S/C | 050333ME0005 EQUIPAMIENTO PARA CENTRO COMUNITARIO EN CALLE FRANCISCO U. RUIZ Y CALLE CUARTA DE LA COL LA TRINIDAD - | $ | 302,449.00 |

# Presidencia Municipal de San Pedro de las Colonias

## RELACION DE BIENES INMUEBLES

RELACION DE BIENES QUE COMPONEN EL PATRIMONIO

CUENTA PUBLICA AL 31 DE DICIEMBRE DEL 2022

| | | FECHA: | 31/12/2022 |
|---|---|---|---|
| S/C | PMS-RAMO23-14005 SUSTITUCION DE MALLA POR BARDA EN ESCUELA SECUNDARIA JOSEFA ORTIZ DE DOMINGUEZ EN EJIDO SAN LORENZO - | $ | 328,385.78 |
| S/C | PMS-RAMO23-I.D.M.-14-004 REHABILITACION DE UNIDAD DEPORTIVA EN CABECERA MUNICIPAL (SEGUNDA ETAPA) - | $ | 389,143.41 |
| S/C | PMS-FISM-17-023/A "CONSTRUCCION DE TECHUMBRE EN ESCUELA SECUNDARIA LUCIO BLANCO DEL EJIDO MAYRAN - | $ | 394,660.57 |
| S/C | PMS-FISM-17-028 CONSTRUCCION DE TECHUMBRE EN ESCUELA PRIMARIA BENITO JUAREZ - | $ | 395,197.15 |
| S/C | PMS-FISM-17-07 PMS-FISM-17-047 (PRODIM) REHABILITACION DE EDIFICIO DE PRESIDENCIA MUNIICPAL - | $ | 364,281.18 |
| S/C | PMS-FOPADEM-15-001 CONSTRUCCION DE USOS MULTIPLES TECHADA EN ESCUELA SECUNDARIA LADISLAO COVANTES - | $ | 799,807.31 |
| S/C | PMS-FOPADEM-15-007 REHABILITACION DE LA ESCUELA FRANCISCO I MADERO EJ. SAN RAFAEL DE ARRIBA REHABILITACION DE LA ESCUELA PRIMARIA JUSTO SIERRA - | $ | 399,010.00 |
| S/C | PMS-CULTURA-15-001 REHABILITACION DE LA CASA DE LA CULTURA DE SAN PEDRO - | $ | 398,765.00 |
| S/C | PMS-FISM-18-053 "MEJORAMIENTO DE SANITARIOS DEL JARDIN DE NIÑOS MANUEL CERVANTES IMAZ DE LA COL. VALPARAISO " - | $ | 261,126.43 |
| S/C | PMS-I.D.M-.15-002 REHABILITACION GENERAL DEL ESTADIO DE BESIBOL MUNICIPAL - | $ | 13,981,716.71 |
| S/C | PMS-FISM-18-039 DEMOLICION NIVELACION Y CONTRUCCION DE EXPLANADA ESCUELA GRAN TENOCHTITLAN - | $ | 290,442.96 |
| S/C | PMS-I.D.M-.15-003 CONSTRUCCION DE INFRAESTRUCTURA DEPORTIVA PARA LA CREACION DE LA UNIDAD DEPORTIVA DE LOS SAUCES (TERCER ETAPA) - | $ | 1,997,993.33 |
| S/C | PMS--FEISM-14-011 REHABILITACION DE ESCUELA PRIMARIA FRANCISCO VILLA DEL EJ TEBAS Y PALMIRA - | $ | 200,991.02 |
| S/C | PMS-C.E.15-001 ( CONT B) CONSTRUCCION DE INFRAESTRUCTURA DEPÓRTIVA PARA LA CREACION DE UNIDAD DEPORTIVA LOS SAUCES (SEGUNDA ETAPA) - | $ | 6,983,251.88 |
| S/C | PMS--FEISM-14-026 REHABILITACION DE CENTRO DE SALUD EN EJIDO SAN NICOLAS - | $ | 224,930.40 |
| S/C | PMS-INFRA-14-003 CONSTRUCCION DE DESAYUNADOR EN ELE JARDIN DE NIÑOS EMILIANO ZAPATA DEL EJIDO URQUIZO. AHORROS INFRA 2014 - | $ | 69,786.76 |
| S/C | PMS-INFRA-14-004 REHABILITACION DE SANITARIOS Y TINACOS EN ESCUELA PRIMARIA MARTIRES DE COAHUILA DEL EJIDO SOFIA DE ARRIBA (OBRA PAGADA CON AHORROS 2014) - | $ | 64,416.80 |
| S/C | PMS-FORTA-14-009 OBRA PMS-FORTA-14-009 REHABILITACION DE BODEGA A FARMACIAS, MALLA SOMBRA Y PISO EN PATRIO EN EL DIF MUNICIPAL - | $ | 188,941.21 |
| S/C | PMS-FORTA-14-07 FACTURA 32 ESTIMACION UNO DE LA OBRA PMS-FORTA-14-07 APLICACION DE PINTURA VINILICA EN PRESIDENCIA MUNICIPAL EDIFICIO UNO PLAZA SOLIDARIDAD - | $ | 200,824.99 |
| S/C | PMS-FISM-17-038 REHABILITACION DE SANITARIOS EN ESCUELA PRIMARIA GRAN TENOCHTITLAN DEL EJIDO SAN IGNACIO - | $ | 230,000.00 |
| S/C | PMS-FISM-18-015 REHABILITACION DE AULA EN ESCUELA PRIMARIA IGNACIO ZARAGOZA EJIDO NUEVA CAROLINA - | $ | 201,888.00 |
| S/C | PMS--FEISM-14-013 REHABILITACION DE AULA EN ESCUELA DE CONAFE DEL EJIDO SANTA RITA - | $ | 50,517.69 |
| S/C | PMS--FEISM-14-015 CONSTRUCCION DE DESAYUNADOR EN ESCUELA PRIMARIA DEL EJIDO SOFIA DE ABAJO - | $ | 152,813.41 |
| S/C | PMS--FEISM-14-025 REHABILITACION DE CENTRO DE SALUD EN EJIDO SOFIA DE ABAJO - | $ | 42,127.80 |
| S/C | PMS--FEISM-14-032 REHABILITACION DE CENTRO DE SALUD DEL EJIDO PRESA DE CLETO - | $ | 124,500.00 |
| S/C | PMS- FISM-15-020 CONSTRUCCION DE SALON DE USOS MULTIPLES UNIDAD MEDICA EJIDO NUEVO MUNDO - | $ | 251,679.75 |
| S/C | PMS--FEISM-14-012 REHABILITACION DE ESCUELA PRIMARIA SIDAR Y RUBIROSA DEL EJIDO SAN PATRICIO - | $ | 108,629.38 |
| S/C | PMS--FEISM-14-030 AMPLIACION DE CENTRO DE SALUD EN EL EJIDO SAN PATRICIO - | $ | 114,020.35 |
| S/C | PMS-FORTA-14-008 APLICACION DE PINTURA VINILICA EN PRESIDENCIA MUNICIPAL EDIFICIO DOS, PROTECCION CIVIL, SERVICIOS PUBLICOS, MEDIO AMBIENTE, OBRAS PUBLICAS, DESARROLLO SOCIAL Y SALON SOLIDARIDAD - | $ | 106,997.27 |
| S/C | PMS-FISM-15-021 REHABILITACION DE SANITARIOS, TINACOS Y ALJIBES EN JARDIN DE NIÑOS JUAN DE LA BARRERA SOFIA DE ARRIBA Y JARDIN DE NIÑOS JAIME TORRES BODER EJIDO LA VICTORIA - | $ | 81,557.73 |
| S/C | PMS-FISM-14--032 REHABILITACION DE CENTRO DE SALUD EN EJIDO PRESA DE CLETO - | $ | 124,698.64 |
| S/C | PMS-FISM-17-060 "REHABILITACION DE SANITARIOS EN ESC SEC FEDERAL FRANCISCO L URQUIZO COL LAS ROSAS - | $ | 171,500.00 |
| S/C | PMS-FISM-17-061 REHABILITACION DE SANITARIOS EN ESCUELA PRIMARIA DEL EJIDO SAN LUIS DE GURZA - | $ | 130,500.00 |
| S/C | PMS-FISM-17-025 REHABILITACION DE SANITARIOS EN JARDIN DE NIÑOS TIZOC DE LA COLONIA FRANCISCO VILLA - | $ | 151,120.10 |
| S/C | PMS--FEISM-14-010 REHABILITACION DE SANITARIOS Y FOSA SEPTICA EN ESCUELA PRIMARIA DEL EJIDO SOFIA DE ABAJO - | $ | 95,142.97 |
| S/C | PMS-FEISM-15-026 REHABILITACION DE SANITARIOS ESC. PRIMARIA JUAN ABUSAID CHAYA, COL. LAS ROSAS - | $ | 435,759.60 |

# Presidencia Municipal de San Pedro de las Colonias

## RELACION DE BIENES INMUEBLES

RELACION DE BIENES QUE COMPONEN EL PATRIMONIO

CUENTA PUBLICA AL 31 DE DICIEMBRE DEL 2022

| | | FECHA: | 31/12/2022 |
|---|---|---|---|
| S/C | PMS-FORTA-14-004 REHABILITACION DE CASETA DE POLICIA EN EL EJIDO LA ROSITA - | $ | 83,740.46 |
| S/C | PMS-FEISM-15-027 REHABILITACION DE ESC. PRIMARIA ALFONSO N. URUETA COL. BENITO JUAREZ - | $ | 421,387.90 |
| S/C | PMS-FISM-17-007 REHABILITACION DE AULA DE COMPUTO EN ESCUELA PRIMARIA ESCUADRON 201 DEL EJIDO LUCHANA Y REHABILITACION DE RAMAL ELECTRICO SEC TEC NO 40 DEL EJIDO TACUBAYA - | $ | 76,123.11 |
| S/C | PMS-FEISM-15-028 CONSTRUCCION DE SALON DE USOS MULTIPLES EN UNIDAD MEDICA, EJ. LA FE Y SAN RAFAEL DE ARRIBA, Y COSNT DE BARDA PERIMETRAL EN DISPENSARIO MEDICODE LA COL. EMILIANO ZAPATA - | $ | 558,033.70 |
| S/C | PMS-FISM-17-026 IMPERMEABILIZACION DE AULAS EN JARDIN DE NIÑOS JOSE VASCONSELOS DE SAN PEDRO - | $ | 73,234.09 |
| S/C | PMS-FISM-17-027 "REHABILITACION DE SANITARIOS EN JARDIN DE NIÑOS DEL EJIDO SAN RAFAEL DE ABAJO - | $ | 67,498.49 |
| S/C | PMS-FISM-18-016 " REHABILITACION DE CENTRO DE SALUD DE LA COL. ELISEO MENDOZA BERRUETO " - | $ | 103,253.95 |
| S/C | PMS-FISM- 18-014 "CONSTRUCCION DE TECHUMBRE EN ESCUELA PRIMARIA FRANCISCO I MADERO DEL EJIDO SAN RAFAEL DE ARRIBA " - | $ | 109,595.27 |
| S/C | PMS--FEISM-14-008 REHABILITACION DE AULA EN ESCUELA PRIMARIA DEL EJIDO SOFIA DE ABAJO - | $ | 33,578.46 |
| S/C | PMS--FEISM-14-014 REHABILITACION DE SANITARIOS EN ESCUELA SECUNDARIA RAMON ORTIZ VILLALOBOS DE LA OLONIA VALPARAISO - | $ | 10,464.08 |
| S/C | PMS--FEISM-14-024 CONSTRUCCION DE CENTRO DE SALUD EN EJIDO SANTA RITA - | $ | 35,955.30 |
| S/C | PMS--FEISM-14-031 REHABILITACION DE TECHO EN CASA DE SALUD DEL EJIDO EL GATUÑO - | $ | 19,557.80 |
| S/C | PMS-FORTA-14-10 PINTURA VINILICA EN LA CASA DE LA CULTURA - | $ | 34,913.96 |
| S/C | SUMINISTRO Y COLOCACION DE MALLA ELECTROSOLDADA EN PRIV. DIVISION DEL NORTE ENTRE CALLE 16 DE SEPTIEMBRE Y C. JUAN ANTONIO DE LA FUENTE, PRIVADA UNIDAD CAMPESINA ENTRE 5 DE MAYO Y C. 16 DE SEPTIEMBRE, COL. E. ZAPATA - | $ | 118,702.59 |
| S/C | PMS--FEISM-14-029 MANTENIMIENTO TERMINACION DE FOSA SEPTICA DE CENTRO DE SALUD EN EL EJIDO SAN PATRICIO - | $ | 25,130.40 |
| S/C | PMS-FISM-16-036 REHABILITACION DE AULAS EN ESCUELA PRIMARIA JUVENTUD CAMPESINA DEL EJ. VEGA LARGA - | $ | 145,261.00 |
| S/C | PMS-FISM-16-037 REHABILITACION DE SANITARIOS EN ESCUELA PRIMARIA BELISARIO DOMINGUEZ DE LA COLONIA EJIDAL EL ANCORA DE SAN PEDRO COAHUILA - | $ | 202,874.00 |
| S/C | PMS-INFRA-14-007 REHABILITACION DE SANITARIOS ESC.PRIM ALFONSO N.URUETA - | $ | 79,761.80 |
| S/C | PMS-INFRA-16-004 SUMINISTRO E INSTALACION DE MALLA N°10 EN PRIVADA FLORES MAGON ENTRE C. JUANN ANTONIO DE LA FUENTE Y C. 16 DE SEPTIEMBRE, PRIVADA REVOLUCION ENTRE C. RAMOS ARIZPE Y MUZQUIZ, PRIVADA CHIHUAHUA ENTRE C. - | $ | 167,353.22 |
| S/C | PMS-FORTALECE-17-002 CONSTRUCCION DE BARDA PERIMETRAL EN ESC SEC RAMON ORTIZ VILLALOBOS DE LA COL VALPARAIS - | $ | 1,915,946.67 |
| S/C | PMS-FISM-18-039 9 " DEMOLICION NIVELACION Y CONSTRUCCION DE EXPLANADA EN LA ESCUELA GRAN TENOCHTITLAN DEL EJIDO SAN IGNACIO - | $ | 577,935.29 |
| S/C | PMS-FISM-15002 GASTOS INDIRECTOS - | $ | 1,200,000.00 |
| S/C | PMS-FISM-16002 GASTOS INDIRECTOS - | $ | 1,200,000.00 |
| S/C | Póliza de cancelación de póliza directa número 31636 - | -$ | 2,181,528.85 |
| S/C | RECLASIFICACION DE CUENTA 1237 A 1233 P.D. 111 DEL 31 DIC 2001 POR DEROGACION DE CUENTA - | $ | 58,511,836.59 |
| S/C | RECLASIFICACION DE CUENTA 1237 A 1233 P.D. 450 DEL 31 ENE 2002 POR DEROGACION DE CUENTA - | $ | 10,142,804.28 |
| S/C | DEPURACION DE ACTIVO (PD 31628)((PMS-P.R.E.P.-15-002) REHAB. DE PLAZA ETI - ) - | -$ | 1,797,544.60 |
| S/C | DEPURACION DE ACTIVO (PD 31630)((PMS-FOPADEM-15-003) REHAB. DE PLAZA PÚBLICA EN EL EJ. SANTA BRIGIDA. ) - | -$ | 542,156.32 |
| S/C | DEPURACION DE ACTIVO (PD 31632)(( PMS-FOPADEM-15-006) RECONST. DE INFRAESTRUCTURA DEPORTIVA EN LA PLAZA DEL EJ. LA ROSITA ) - | -$ | 799,540.00 |
| S/C | DEPURACION DE ACTIVO (PD 31633)((PMS-P.R.-15-001 ) CONST. DE CANCHA DE FUTBOL CON PASTO SINTETICO, MODULO DE BAÑOS Y ALUMBRADO EN LA COL. LUIS DONALDO COLOSIO ) - | -$ | 2,499,789.15 |
| S/C | DEPURACION DE ACTIVO (PD 32095)(PMS-FORTA14-008 APLICACION DE PINTURA VINILICA EN PRESIDENCIA MUNICIPAL EDIFCIIO 2,PROTECCION CIVIL, SERVICIOS PUB., MEDIO AMBIENTE, OBRAS PUBLICAS, DESARROLLO SOCIAL Y SALON SOLIDARIDAD ) - | -$ | 106,997.27 |
| S/C | DEPURACION DE ACTIVO (PD 31634)((PMS-I.D.M-.15-004) EQUIPAMENTO URBANO Y REHAB. DE C.DEP. ) - | -$ | 279,269.00 |
| S/C | DEPURACION DE ACTIVO (PD 31635)((PMS-HABITAT-V.G.15-001) AMPLIACION DE C.D.C. LA TRINIDAD ) - | -$ | 3,423,850.57 |
| S/C | DEPURACION DE ACTIVO (PD 31637)((PMS-FONDO MINERO-17-001) REHAB. DE CANCHAS DEPORTIVAS EN LOS EJ.S EL VENADO, SANTA ANA Y VEGA LARGA ) - | -$ | 566,319.00 |
| S/C | DEPURACION DE ACTIVO (PD 31639)((PMS-FORTA14-005) FACTURA 31 PAGO DE LA ESTIMACION UNICA DE LA OBRA PMS-FORTA14-005 CONST. DE BANQUETA EN CAPILLA DEL EJ. LA ROSITA ) - | -$ | 114,342.29 |

# Presidencia Municipal de San Pedro de las Colonias

## RELACION DE BIENES INMUEBLES

RELACION DE BIENES QUE COMPONEN EL PATRIMONIO

CUENTA PUBLICA AL 31 DE DICIEMBRE DEL 2022

| | | FECHA: | 31/12/2022 |
|---|---|---|---|
| S/C | DEPURACION DE ACTIVO (PD 31641)(PMS-FISM-17-040 REHAB. DE COMEDOR COMUNITARIO EN EL EJ. LUCHANA ) - | -$ | 139,518.92 |
| S/C | DEPURACION DE ACTIVO (PD 31642)(PMS-RAMO23-I.D.M. -14-001 REHAB. DE PARQUE Y CANCHA DE USOS MULTIPLES EN EL EJ. CONCORDIA DE ESTE ) - | -$ | 1,079,753.19 |
| S/C | DEPURACION DE ACTIVO (PD 31643)(PMS-RAMO23- IDM-14-002 REHAB. DE C.DEP. EN LA COL. MAGISTERIAL ) - | -$ | 1,022,368.92 |
| S/C | DEPURACION DE ACTIVO (PD 31645)(PMS-RAMO23-I.D.M. -14 005 CONST. DE CANCHA DE USOS MULTIPLES Y AREA DE JUEGOS EN LA COL. BUROCRATAS ) - | -$ | 1,034,669.83 |
| S/C | DEPURACION DE ACTIVO (PD 32044)(FACTURA 42 DE LA 1ER ESTIMACION DE LA OBRA PMS-RAMO23-14-004 REHABILITACION DE CANCHA DE USOS ULTIPLES EN LA COL EJ ELANCORA ) - | -$ | 389,143.41 |
| S/C | DEPURACION DE ACTIVO (PD 31646)(PMS-RAMO23-I.D.M.-14-006 REHAB. DE CANCHA DE USOS MULTIPLES EN LA COL. FENIX ) - | -$ | 222,467.04 |
| S/C | DEPURACION DE ACTIVO (PD 31647)(PMS-FISM-17-039 " REHAB. DE COMEDOR COMUNITARIO EN EL EJ. SAN UGNACIO ) - | -$ | 144,169.99 |
| S/C | DEPURACION DE ACTIVO (PD 31648)(PMS-FISM-17-051-A REHAB. DE COMEDOR COMUNITARIO EN EL EJ. PRESA DE CLETO ) - | -$ | 113,252.99 |
| S/C | DEPURACION DE ACTIVO (PD 31649)(PMS-FISM-17-059 " REHAB. DE COMEDOR COMUNITARIO EN EL EJ. SANTA BRIGIDA ) - | -$ | 189,441.05 |
| S/C | DEPURACION DE ACTIVO (PD 31855)(PMS--FEISM-14-027 REHAB. DE CENTRO DE SALUD EN EL EJ. SAN PATRICIO ) - | -$ | 72,040.30 |
| S/C | DEPURACION DE ACTIVO (PD 31941)(PMS-FISM-18-014 "CONST. DE TECHUMBRE EN ESC PRIMARIA FRANCISCO I MADERO DEL EJ. SAN RAFAEL DE ARRIBA) - | -$ | 1,467,154.28 |
| S/C | DEPURACION DE ACTIVO (PD 31945)(PMS-V.E.P.-18-001 " PLAZA AGUA NUEVA EN AV V. CARRANZA Y CALLE SEPTIMA DE LA COL. AGUA NUEVA ) - | -$ | 1,214,259.32 |
| S/C | DEPURACION DE ACTIVO (PD 31947)(PMS-FISM-18-038 " IMPERMEABILIZACION DE TECHO EN PRESCOLAR SOR JUANA INES DE LA CRUZ EN EL EJ. POR VENIR EN SAN PE) - | -$ | 41,236.70 |
| S/C | DEPURACION DE ACTIVO (PD 31951)(PMS-FISM-18-013 " CONST. DE BARDA PERIMETRAL EN ESC PRIMARIA MARTIRES DE LA DEMOCRACIA DEL EJ. SAN ANTONIO DE G) - | -$ | 232,375.44 |
| S/C | DEPURACION DE ACTIVO (PD 31952)(PMS-FISM-18-015 " REHAB. DE AULA EN ESC PRIMARIA IGNACIO ZARAGOZA EJ. NUEVA CAROLIA) - | -$ | 246,900.47 |
| S/C | DEPURACION DE ACTIVO (PD 31953)(PMS-FISM-18-016 "REHAB. DE CENTRO DE SALUD DE LA COL. ELISEO MENDOZA BERRUETO) - | -$ | 46,400.00 |
| S/C | DEPURACION DE ACTIVO (PD 31955)(PMS-FISM-18-037 PINTADO DE BARDA PERIMETRAL EN ESC PRIMARIA DON NICOLAS BRAVO ) - | -$ | 47,897.78 |
| S/C | DEPURACION DE ACTIVO (PD 31956)(PMS-FISM-18-040 " REHAB. DE SANITARIOS EN JARDIN DE NIÑOS DEL EJ. SAN IGNACIO SAN PEDRO") - | -$ | 236,066.25 |
| S/C | DEPURACION DE ACTIVO (PD 32015)(PMS-FISM-18-042 "CONST. DE ALUMBRADO EN CANCHA DEL EJ. LUCHAN) - | -$ | 253,133.38 |
| S/C | DEPURACION DE ACTIVO (PD 32017)(PMS--FEISM-14-018 MANTENIMIENTO DE ESCS EN AREA RURAL BAJA) - | -$ | 2,302,493.00 |
| S/C | DEPURACION DE ACTIVO (PD 32018)(PMS-HABITAT-14-002 CONST. DE CENTRO COMUNITARIOEN CALLE FCO. U RUIZ Y CALLE CUARTA DE LA COL. LA TRINIDAD) - | -$ | 2,434,541.95 |
| S/C | DEPURACION DE ACTIVO (PD 32023)(PMS-RAMO23-I.D.M-14-007 CONST. DE INFRAESTRUCTURA DEPORTIVA PARA LA CREACION DE U.DEPORTIVA LOS SAUCES ) - | -$ | 2,999,955.52 |
| S/C | DEPURACION DE ACTIVO (PD 32025)(PMS-FORTA-18-001 "CONST. DE CANCHAS DE FUTBOL 7 EN SAN PEDR) - | -$ | 4,449,244.27 |
| S/C | DEPURACION DE ACTIVO (PD 32027)(PMS-FISM-16-005 TECHUMBRE CON MALLA SOMBRA EN LA ESC PRIMARIA TENOCHTITLAN EN EL EJ. SAN IGNACIO ) - | -$ | 300,789.72 |
| S/C | DEPURACION DE ACTIVO (PD 32028)(PMS--FEISM-14-019 MANTENIMIENTO DE ESCS EN AREA RURAL ALTA ) - | -$ | 2,206,370.00 |
| S/C | DEPURACION DE ACTIVO (PD 32029)(PMS-FISM-16-006 CONST. DE TECHUMBRE EN LA ESC SECUNDARIA RAFAEL GUERRERO ROMO DE LA COL. LA TRINIDAD ) - | -$ | 479,575.15 |
| S/C | DEPURACION DE ACTIVO (PD 32030)(PMS-IDM-15-001 PMS-IDM-15-001 REHAB. CENTRO FAMILIAR Y RECREATIVO (CEFARE) FORTA ) - | -$ | 540,680.59 |
| S/C | DEPURACION DE ACTIVO (PD 32031)(PMS-INFRA-14-006 REHAB. DE CASA DE SALUD EN EJ. SANTA EULALIA ) - | -$ | 193,380.00 |
| S/C | DEPURACION DE ACTIVO (PD 32032)(PMS SUBSEMUN FED 2015 /015 INFRAESTRUCTURA ( INSTALACIONES DE SEGURIDAD PUBLICA MUNICIPAL ) ) - | -$ | 554,205.18 |
| S/C | DEPURACION DE ACTIVO (PD 32033)(PMS-FISM-16-035 REHAB. DE CASA DE SALUD EN EL EJ. SANTA ELENA DE SAN PEDRO COAH. ) - | -$ | 61,550.00 |
| S/C | DEPURACION DE ACTIVO (PD 32034)(PMS-HABITAT-331-ME004 EQUIPO PARA EL CENTRO DE DESARROLLO COMUNITARIO LA TRINIDAD (HABITAT FEDERAL ) ) - | -$ | 666,559.20 |

# Presidencia Municipal de San Pedro de las Colonias

## RELACION DE BIENES INMUEBLES

RELACION DE BIENES QUE COMPONEN EL PATRIMONIO

CUENTA PUBLICA AL 31 DE DICIEMBRE DEL 2022

| | | FECHA: | 31/12/2022 |
|---|---|---|---|
| S/C | DEPURACION DE ACTIVO (PD 32035)(PMS-FISM-16-041 REHAB. DE CASA DE SALUD EN EL EJ. MARGARITAS DEL NORTE MPIO. SAN PEDRO ) - | -$ | 158,038.00 |
| S/C | DEPURACION DE ACTIVO (PD 32036)(PMS-FISM-17-023 REHAB. DE CASA DE SALUD DEL EJ. SANTA MONICA ) - | -$ | 221,192.01 |
| S/C | DEPURACION DE ACTIVO (PD 32037)(PMS-FISM-17-053 ) - | -$ | 1,012,675.45 |
| S/C | DEPURACION DE ACTIVO (PD 32038)(PMS-FISM-16-007 REHAB. DE CENTRO DE SALUD EN EJ. GAVILANES ) - | -$ | 68,718.35 |
| S/C | DEPURACION DE ACTIVO (PD 32039)(PMS-FISM-17-052 CONST. DE TECHUMBRE EN ESC PRIMARIA ESCUADRON 201 Y EN ESC SEC DEL EJ. LUCHANA - ) - | -$ | 790,394.42 |
| S/C | DEPURACION DE ACTIVO (PD 32042)(050333ME0005 EQUIPAMIENTO PARA CENTRO COMUNITARIO EN CALLE FRANCISCO U. RUIZ Y CALLE CUARTA DE LA COL LA TRINIDAD - ) - | -$ | 302,449.00 |
| S/C | DEPURACION DE ACTIVO (PD 32045)(PMS-FISM-17-023/A "CONST. DE TECHUMBRE EN ESC SECUNDARIA LUCIO BLANCO DEL EJ. MAYRAN - ) - | -$ | 394,660.57 |
| S/C | DEPURACION DE ACTIVO (PD 32046)(PMS-FISM-17-028 CONST. DE TECHUMBRE EN ESC PRIMARIA BENITO JUAREZ - ) - | -$ | 395,197.15 |
| S/C | DEPURACION DE ACTIVO (PD 32048)(PMS-FOPADEM-15-001 CONST. DE USOS MULTIPLES TECHADA EN ESC SECUNDARIA LADISLAO COVANTES) - | -$ | 799,807.31 |
| S/C | DEPURACION DE ACTIVO (PD 32051)(PMS-FISM-18-053 "MEJORAMIENTO DE SANITARIOS DEL JARDIN DE NIÑOS MANUEL CERVANTES IMAZ DE LA COL. VALPARAISO " - ) - | -$ | 261,126.43 |
| S/C | DEPURACION DE ACTIVO (PD 32053)(PMS-FISM-18-039 DEMOLICION NIVELACION Y CONTRUCCION DE EXPLANADA ESC GRAN TENOCHTITLAN - ) - | -$ | 290,442.96 |
| S/C | DEPURACION DE ACTIVO (PD 32054)(PMS-I.D.M-.15-003 CONST. DE INFRAESTRUCTURA DEPORTIVA PARA LA CREACION DE LA U.DEPORTIVA DE LOS SAUCES (TERCER ETAPA)) - | -$ | 1,997,993.33 |
| S/C | DEPURACION DE ACTIVO (PD 32055)(PMS--FEISM-14-011 REHAB. DE ESC PRIMARIA FRANCISCO VILLA DEL EJ TEBAS Y PALMIRA - ) - | -$ | 200,991.02 |
| S/C | DEPURACION DE ACTIVO (PD 32056)(PMS-C.E.15-001 ( CONT B) CONST. DE INFRAESTRUCTURA DEPÓRTIVA PARA LA CREACION DE U.DEPORTIVA LOS SAUCES (SEGUNDA ETAPA)) - | -$ | 6,983,251.88 |
| S/C | DEPURACION DE ACTIVO (PD 32057)(PMS--FEISM-14-026 REHAB. DE CENTRO DE SALUD EN EJ. SAN NICOLAS - ) - | -$ | 224,930.40 |
| S/C | DEPURACION DE ACTIVO (PD 32058)(PMS-INFRA-14-003 CONST. DE DESAYUNADOR EN ELE JARDIN DE NIÑOS E.ZAPATA DEL EJ. URQUIZO. AHORROS INFRA 2014 ) - | -$ | 69,786.76 |
| S/C | DEPURACION DE ACTIVO (PD 32060)(PMS-INFRA-14-004 REHAB. DE SANITARIOS Y TINACOS EN ESC PRIMARIA MARTIRES DE COAH. DEL EJ. SOFIA DE ARRIBA (OBRA PAGADA CON AHORROS 2014)) - | -$ | 64,416.80 |
| S/C | DEPURACION DE ACTIVO (PD 32064)(PMS-FISM-17-038 REHAB. DE SANITARIOS EN ESC PRIMARIA GRAN TENOCHTITLAN DEL EJ. SAN IGNACIO - ) - | -$ | 230,000.00 |
| S/C | DEPURACION DE ACTIVO (PD 32067)(PMS-FISM-18-015 REHAB. DE AULA EN ESC PRIMARIA IGNACIO ZARAGOZA EJ. NUEVA CAROLINA - ) - | -$ | 201,888.00 |
| S/C | DEPURACION DE ACTIVO (PD 32074)(PMS--FEISM-14-013 REHAB. DE AULA EN ESC DE CONAFE DEL EJ. SANTA RITA - ) - | -$ | 50,517.69 |
| S/C | DEPURACION DE ACTIVO (PD 32076)(PMS--FEISM-14-015 CONST. DE DESAYUNADOR EN ESC PRIMARIA DEL EJ. SOFIA DE ABAJO - ) - | -$ | 152,813.41 |
| S/C | DEPURACION DE ACTIVO (PD 32077)(PMS--FEISM-14-025 REHAB. DE CENTRO DE SALUD EN EJ. SOFIA DE ABAJO - ) - | -$ | 42,127.80 |
| S/C | DEPURACION DE ACTIVO (PD 32080)(PMS--FEISM-14-032 REHAB. DE CENTRO DE SALUD DEL EJ. PRESA DE CLETO - ) - | -$ | 124,500.00 |
| S/C | DEPURACION DE ACTIVO (PD 32088)(PMS- FISM-15-020 CONST. DE SALON DE USOS MULTIPLES UNIDAD MEDICA EJ. NUEVO MUNDO ) - | -$ | 251,679.75 |
| S/C | DEPURACION DE ACTIVO (PD 32091)(PMS--FEISM-14-012 REHAB. DE ESC PRIMARIA SIDAR Y RUBIROSA DEL EJ. SAN PATRICIO ) - | -$ | 108,629.38 |
| S/C | DEPURACION DE ACTIVO (PD 32093)(PMS--FEISM-14-030 AMPLIACION DE CENTRO DE SALUD EN EL EJ. SAN PATRICIO ) - | -$ | 114,020.35 |
| S/C | DEPURACION DE ACTIVO (PD 32096)(PMS-FISM-15-021 REHAB. DE SANITARIOS, TINACOS Y ALJIBES EN JARDIN DE NIÑOS JUAN DE LA BARRERA SOFIA DE ARRIBA Y JARDIN DE NIÑOS JAIME TORRES BODER EJ. LA VICTORIA ) - | -$ | 81,557.73 |
| S/C | DEPURACION DE ACTIVO (PD 32097)(PMS-FISM-14--032 REHAB. DE CENTRO DE SALUD EN EJ. PRESA DE CLETO ) - | -$ | 124,698.64 |
| S/C | DEPURACION DE ACTIVO (PD 32099)(PMS-FISM-17-060 "REHAB. DE SANITARIOS EN ESC SEC FEDERAL FRANCISCO L URQUIZO COL LAS ROSAS - ) - | -$ | 171,500.00 |
| S/C | DEPURACION DE ACTIVO (PD 32100)(PMS-FISM-17-061 REHAB. DE SANITARIOS EN ESC PRIMARIA DEL EJ. SAN LUIS DE GURZA) - | -$ | 130,500.00 |
| S/C | DEPURACION DE ACTIVO (PD 32102)(PMS-FISM-17-025 REHAB. DE SANITARIOS EN JARDIN DE NIÑOS TIZOC DE LA COL. FRANCISCO VILLA - ) - | -$ | 151,120.10 |
| S/C | DEPURACION DE ACTIVO (PD 32103)(PMS--FEISM-14-010 REHAB. DE SANITARIOS Y FOSA SEPTICA EN ESC PRIMARIA DEL EJ. SOFIA DE ABAJO ) - | -$ | 95,142.97 |

# Presidencia Municipal de San Pedro de las Colonias

## RELACION DE BIENES INMUEBLES

RELACION DE BIENES QUE COMPONEN EL PATRIMONIO

CUENTA PUBLICA AL 31 DE DICIEMBRE DEL 2022

| | | FECHA: | 31/12/2022 |
|---|---|---|---|
| S/C | DEPURACION DE ACTIVO (PD 32104)(PMS-FEISM-15-026 REHAB. DE SANITARIOS ESC. PRIMARIA JUAN ABUSAID CHAYA, COL. LAS ROSAS ) - | -$ | 435,759.60 |
| S/C | DEPURACION DE ACTIVO (PD 32105)(PMS-FORTA-14-004 REHAB. DE CASETA DE POLICIA EN EL EJ. LA ROSITA - ) - | -$ | 83,740.46 |
| S/C | DEPURACION DE ACTIVO (PD 32106)(PMS-FEISM-15-027 REHAB. DE ESC. PRIMARIA ALFONSO N. URUETA COL. BENITO JUAREZ) - | -$ | 421,387.90 |
| S/C | DEPURACION DE ACTIVO (PD 32107)(PMS-FISM-17-007 REHAB. DE AULA DE COMPUTO EN ESC PRIMARIA ESCUADRON 201 DEL EJ. LUCHANA Y REHAB. DE RAMAL ELECTRICO SEC TEC NO 40 DEL EJ. TACUBAYA ) - | -$ | 76,123.11 |
| S/C | DEPURACION DE ACTIVO (PD 32108)(PMS-FEISM-15-028 CONST. DE SALON DE USOS MULTIPLES EN UNIDAD MEDICA, EJ. LA FE Y SAN RAFAEL DE ARRIBA, Y COSNT DE BARDA PERIMETRAL EN DISPENSARIO MEDICODE LA COL. E.ZAPATA) - | -$ | 558,033.70 |
| S/C | DEPURACION DE ACTIVO (PD 32109)(PMS-FISM-17-026 IMPERMEABILIZACION DE AULAS EN JARDIN DE NIÑOS JOSE VASCONSELOS DE SAN PEDRO ) - | -$ | 73,234.09 |
| S/C | DEPURACION DE ACTIVO (PD 32110)(PMS-FISM-17-027 "REHAB. DE SANITARIOS EN JARDIN DE NIÑOS DEL EJ. SAN RAFAEL DE ABAJO ) - | -$ | 67,498.49 |
| S/C | DEPURACION DE ACTIVO (PD 32112)(PMS-FISM-18-016 " REHAB. DE CENTRO DE SALUD DE LA COL. ELISEO MENDOZA BERRUETO ") - | -$ | 103,253.95 |
| S/C | DEPURACION DE ACTIVO (PD 32113)(PMS-FISM- 18-014 "CONST. DE TECHUMBRE EN ESC PRIMARIA FRANCISCO I MADERO DEL EJ. SAN RAFAEL DE ARRIBA) - | -$ | 109,595.27 |
| S/C | DEPURACION DE ACTIVO (PD 32114)(PMS--FEISM-14-008 REHAB. DE AULA EN ESC PRIMARIA DEL EJ. SOFIA DE ABAJO ) - | -$ | 33,578.46 |
| S/C | DEPURACION DE ACTIVO (PD 32116)(PMS--FEISM-14-014 REHAB. DE SANITARIOS EN ESC SECUNDARIA RAMON ORTIZ VILLALOBOS DE LA OLONIA VALPARAISO ) - | -$ | 10,464.08 |
| S/C | DEPURACION DE ACTIVO (PD 32118)(PMS--FEISM-14-024 CONST. DE CENTRO DE SALUD EN EJ. SANTA RITA ) - | -$ | 35,955.30 |
| S/C | DEPURACION DE ACTIVO (PD 32119)(PMS--FEISM-14-031 REHAB. DE TECHO EN CASA DE SALUD DEL EJ. EL GATUÑO ) - | -$ | 19,557.80 |
| S/C | DEPURACION DE ACTIVO (PD 32123)(SUMINISTRO Y COLOCACION DE MALLA ELECTROSOLDADA EN PRIV. DIVISION DEL NORTE ENTRE CALLE 16 DE SEPTIEMBRE Y C. JUAN A.DE LA FUENTE, PRIVADA UNIDAD CAMPESINA ENTRE 5 DE MAYO Y C. 16 DE SEPTIEMBRE, COL. E. ZAPATA ) - | -$ | 118,702.59 |
| S/C | DEPURACION DE ACTIVO (PD 32127)(PMS--FEISM-14-029 MANTENIMIENTO TERMINACION DE FOSA SEPTICA DE CENTRO DE SALUD EN EL EJ. SAN PATRICIO ) - | -$ | 25,130.40 |
| S/C | DEPURACION DE ACTIVO (PD 32136)(PMS-FISM-16-036 REHAB. DE AULAS EN ESC PRIMARIA JUVENTUD CAMPESINA DEL EJ. VEGA LARGA ) - | -$ | 145,261.00 |
| S/C | DEPURACION DE ACTIVO (PD 32137)(PMS-FISM-16-037 REHAB. DE SANITARIOS EN ESC PRIMARIA BELISARIO DOMINGUEZ DE LA COL. EJIDAL EL ANCORA DE SAN PEDRO COAH. ) - | -$ | 202,874.00 |
| S/C | DEPURACION DE ACTIVO (PD 32138)(PMS-INFRA-14-007 REHAB. DE SANITARIOS ESC.PRIM ALFONSO N.URUETA ) - | -$ | 79,761.80 |
| S/C | DEPURACION DE ACTIVO (PD 32142)(PMS-INFRA-16-004 SUMINISTRO E INSTALACION DE MALLA N°10 EN PRIVADA FLORES MAGON ENTRE C. JUANN ANTONIO DE LA FUENTE Y C. 16 DE SEPTIEMBRE, PRIVADA REVOLUCION ENTRE C. RAMOS ARIZPE Y MUZQUIZ, PRIVADA CHIHUAHUA ENTRE C. ) - | -$ | 167,353.22 |
| S/C | DEPURACION DE ACTIVO (PD 32143)(PMS-FORTALECE-17-002 CONST. DE BARDA PERIMETRAL EN ESC SEC RAMON ORTIZ VILLALOBOS DE LA COL VALPARAIS ) - | -$ | 1,915,946.67 |
| S/C | DEPURACION DE ACTIVO (PD 32144)(PMS-FISM-18-039 9 " DEMOLICION NIVELACION Y CONST. DE EXPLANADA EN LA ESC GRAN TENOCHTITLAN DEL EJ. SAN IGNACIO ) - | -$ | 577,935.29 |
| S/C | DEPURACION DE ACTIVO (PD 32145)(PMS-FISM-15002 GASTOS INDIRECTOS ) - | -$ | 1,200,000.00 |
| S/C | DEPURACION DE ACTIVO (PD 32146)(PMS-FISM-16002 GASTOS INDIRECTOS ) - | -$ | 1,200,000.00 |
| S/C | DEPURACION DE ACTIVO (PD 32049)(PMS-FOPADEM-15-007 REHABILITACION DE LA ESCUELA FRANCISCO I MADERO EJ. SAN RAFAEL DE ARRIBA REHABILITACION DE LA ESCUELA PRIMARIA JUSTO SIERRA ) - | -$ | 399,010.00 |
| S/C | DEPURACION DE ACTIVO (PD 32026)(PMS-FEISM-15-014 ONSTRUCCION DE TECHUMBRE EN LA ESC PRIMARIA MANUEL ALTAMIRANO DE LA COL. ANCOR, CONST. DE TECHUMBRE EN JARDIN DE NIÑOS OTOMIE DEL EJ.) - | -$ | 606,959.99 |
| S/C | DEPURACION DE ACTIVO (PD 32043)(PMS-RAMO23-14005 SUSTITUCION DE MALLA POR BARDA EN ESC SECUNDARIA JOSEFA ORTIZ DE DOMINGUEZ EN EJ. SAN LORENZO - ) - | -$ | 328,385.78 |
| S/C | DEPURACION DE ACTIVO (PD 31947)(PMS-FISM-18-038 " IMPERMEABILIZACION DE TECHO EN PRESCOLAR SOR JUANA INES DE LA CRUZ EN EL EJ. POR VENIR EN SAN PE) - | -$ | 41,326.70 |
| S/C | Póliza de cancelación de póliza directa número 33553 - | $ | 41,236.70 |
| | | $ | 275,646,653.47 |

1.2.3.6.1. EDIFICACIÓN HABITACIONAL EN PROCESO

# Presidencia Municipal de San Pedro de las Colonias

## RELACION DE BIENES INMUEBLES

RELACION DE BIENES QUE COMPONEN EL PATRIMONIO

CUENTA PUBLICA AL 31 DE DICIEMBRE DEL 2022

FECHA: 31/12/2022

| | | | |
|---|---|---|---|
| S/C | APORTACION MUNICIPAL PARA EL PROGRAMA DE AMPLIACIONES Y MEJORAMIENTO DE VIVIENDA DEL EJERCICIO 2014 | $ | 813,285.00 |
| S/C | FACTURA 57 PAGO DE ESTIMACION 2 DOS DE LA OBRA PMS-FEISM-14-007A RELATIVO A COSNSTRUCCION DE CUARTO PARA BAÑO EN AREA URBANA | $ | 1,357,110.00 |
| S/C | FACTURA A 70 PAGO DE ESTIMACION 2 DOS Y FINIQUITO DE LA OBRA PMS-FISM-14-007B RELATIVO A COSNTRUCCIUON DE CUARTOS PARA BAÑOS EN EL AREA RURAL | $ | 904,800.00 |
| S/C | FACTURA A 68 PAGO DE ESTIMACION 1 UNO DE LA OBRA PMS-FISM-14-007B RELATIVO A COSNTRUCCIUON DE CUARTOS PARA BAÑOS EN EL AREA RURAL | $ | 904,800.00 |
| S/C | FACTURA A 51 PAGO DE 1 ESTIMACION DE LA OBRA PMS-FISM-14-007A RELATIVO A COSNTRUCCION DE CUARTOS PARA BAÑOS EN EL AREA RURAL | $ | 1,357,110.00 |
| S/C | FACTURA 56 PAGO ESTIMACION 2 DOS DE LA OBRA PMS--FEISM-14-009A RELATIVO A COSNTRUCCION DE TECHO FIRME EN AREA URBANA | $ | 1,350,000.00 |
| S/C | FACTURA 52 PAGO ESTIMACION1 UNO DE LA OBRA PMS--FEISM-14-009A RELATIVO A COSNTRUCCION DE TECHO FIRME EN AREA URBANA | $ | 1,350,000.00 |
| S/C | FACTURA A69 PAGO ESTIMACION 1 UNO DE LA OBRA PMS--FEISM-14-009B RELATIVO A COSNTRUCCION DE TECHO FIRME EN AREA URBANA | $ | 1,461,850.00 |
| S/C | FACTURA A71 PAGO ESTIMACION 2 DOS DE LA OBRA PMS--FEISM-14-009B RELATIVO A COSNTRUCCION DE TECHO FIRME EN AREA RURAL | $ | 1,461,850.00 |
| S/C | FACTURAN A1340 PAGO DE ESTIMACION UNICA DE LA OBRA PMS-FISM-14-022 CONSTRUCCION DE PISO FIRME EN EL MUNICIPIO DE SAN PEDRO | $ | 3,421,575.00 |
| S/C | APORTACION MUNICIPAL EN LA CONSTRUCCION DE CUARTOS EN PROGRAMA APOYO A LA VIVIENDA (FISMDF 2016) | $ | 846,000.00 |
| S/C | PAGO DE FACT 668 POR CONCEPTO DE ANTICIPO DE LA OBRA PMS-FISM-17-022 "CONSTRUCCION DE TECHOS DE MADERA EN AREA URBANA Y RURAL DE SAN PEDRO" | $ | 285,000.00 |
| S/C | PMS-FISM-17-012 "PISO FIRME EN EL MUNICIPIO DE SAN PEDRO COAHUILA " PRIMERA ESTIMACION FACT A3776 | $ | 934,431.75 |
| S/C | PMS-FISM-17-031 "CONSTRUCCION DE TECHOS DE MADERA EN AREA URBANA Y RURAL (2A ESTAPA ) " ESTIMACION 1 FACT 936 | $ | 563,654.01 |
| S/C | PMS-FISM-17-022 " CONSTRUCCION DE TECHOS DE MADERA EN AREA URBANA Y RURAL DE SAN PEDRO " 2 ESTIMACION FACT 867 | $ | 393,280.81 |
| S/C | PMS-FISM-17-031 "CONSTRUCCION DE TECHOS DE MADERA EN AREA URBANA Y RURAL 2 ETAPA " ANTICIPO 30 % FACT 819 | $ | 285,000.00 |
| S/C | PMS-FISM-17-031 "CONSTRUCCION DE TECHOS DE MADERA EN AREA URBANA Y RURAL " ESTIMACION 2 FACT 992 | $ | 544,901.00 |
| S/C | PMS-FISM-17-012 "CONSTRUCCION DE PISO FIRME EN EL MUNICIPIO DE SAN PEDRO " ESTIMACION 2 FACT A3780, POLIZA DE DIARIO DE CANCELACION NUMERO 36478 | $ | 1,515,389.30 |
| S/C | PMS-FISM-17-012 "CONSTRUCCION DE PISO FIRME EN EL MUNICIPIO DE SAN PEDRO " ESTIMACION 2 FACT A3780 | $ | 1,515,389.30 |
| S/C | POLIZA DE CANCELACION DE LA SOLICITUD NUMERO 3649 | -$ | 1,515,389.30 |
| S/C | PMS-FISM-17-057 "CONSTRUCCION DE (2) CUARTO DORMITORIO EN AREA URBANA " ESTIMACION 2 FACT 7 | $ | 60,839.00 |
| S/C | PMS-FISM-17-057/A " CONSTRUCCION (2) CUARTO DORMITORIO EN AREA URBANA " ESTIMACION 1 FACT 6 | $ | 60,839.00 |
| S/C | PMS-FISM-17-031/A "CONSTRUCCION DE TECHOS DE MADERA EN AREA URBANA Y RURAL (2 ETAPA ) " ESTIMACION 3 FACT 1020 | $ | 335,444.99 |
| S/C | PMS-FISM-7-012 "CONSTRUCCION DE PISO FIRME EN EL MUNICIPIO DE SAN PEDRO " ESTIMACION 3 FACT A3782 | $ | 499,963.48 |
| S/C | PMS-FISM-17-040 " REHABILITACION DE COMEDOR COMUNITARIO EN EL EJIDO LUCHANA " ESTIMACION 1 FACT 1338 | $ | 138,091.65 |
| S/C | PMS-FISM-17-040 "REHABILITACION DE COMEDOR COMUNITARIO EN EL EJIDO LUCHANA 2 ESTIMACION 2 FACT 1339 | $ | 1,427.27 |
| S/C | PMS-FISM-18-PS01 "REHABILITACION DE MUROS (FACHADAS) AREA URBANA Y RURAL " PRIMER PAGO - | $ | 1,551,808.83 |
| S/C | PMS-FISM-18-PS02 "REHABILITACION DE TECHOS AREA URBANA Y RURAL " PAGO UNICO - | $ | 1,703,844.16 |
| S/C | PMS-FISM-18-PS-001 "REHABILITACION DE MUROS ( FACHADAS ) EN AREAS URBANA Y RURAL DE SAN PEDRO " SEGUNDA ESTIMACION FACT SERIE C 667755 De la solicitud número: 3359 - | $ | 1,461,175.17 |
| S/C | PMS-FISM-19-009 "CONSTRUCCION DE TECHOS DE MADERA EN AREA URBANA Y RURAL (1ER ETAPA) EN SAN PEDRO " ANTICIPO 30% FACT 2087 De la solicitud número: 1953 - | $ | 249,652.69 |
| S/C | PMS-FISM-19-001 "CONSTRUCCION DE AREA URBANA Y RURAL (1ER ETAPA) EN SAN PEDRO, COAHUILA) " ESTIMACION 1 CON FACT 2124 De la solicitud número: 2268 - | $ | 133,761.83 |
| S/C | PMS-FISM-19-009 " CONSTRUCCION DE TECHOS DE MADERA EN AREA URBANA Y RURAL (1ER ETAPA)" ESTIMACION 1 FACT 2124 De la solicitud número: 2307 - | $ | 133,761.83 |

# Presidencia Municipal de San Pedro de las Colonias

## RELACION DE BIENES INMUEBLES

RELACION DE BIENES QUE COMPONEN EL PATRIMONIO

CUENTA PUBLICA AL 31 DE DICIEMBRE DEL 2022

| | | FECHA: | 31/12/2022 |
|---|---|---|---|
| S/C | Póliza de cancelación de la solicitud número 2268 del ejercicio 2019 - | -$ | 133,761.83 |
| S/C | PMS-FISM-19-009 "CONSTRUCCION DE TECHOS DE MADERA EN AREA URBANA Y RURAL (1ER ETAPA)" ESTIMACION 2 CON FACT 2152 De la solicitud número: 2299 - | $ | 45,728.05 |
| S/C | PMS-FISM-19-011 " CONSTRUCCION DE CUARTOS DORMITORIOS (8 CUARTOS) EN AREA URBANA Y RURAL EN SAN PEDRO " ANTICIPO DE 30% FACT 4CFD5B30-F79D-43B1-9073-1C581FCF01C4 De la solicitud número: 2443 - | $ | 152,852.13 |
| S/C | PMS-FISM-19-009 "CONSTRUCCION DE TECHOS DE MADERA EN AREA URBANA Y RURAL (1ER ETAPA)" ESTIMACION 3 CON FACT 2238 De la solicitud número: 2819 - | $ | 63,713.45 |
| S/C | PMS-FISM-19-011 " CONSTRUCCION DE CUARTOS DORMITORIOS (8 CUARTOS) EN AREA URBANA Y RURAL EN SAN PEDRO " 1ER ESTIMACION FACT 4 De la solicitud número: 2822 - | $ | 137,554.89 |
| S/C | PMS-FISM-19-012 "CONSTRUCCION DE PISO FIRME EN AREA URBANA Y RURAL (1ER ESTAPA) DE SAN PEDRO, COAHUILA" ANTICIPO DE 30% FACT 2369 De la solicitud número: 2922 - | $ | 56,475.53 |
| S/C | PMS-FISM-19-014 "CONSTRUCCION DE PISO FIRME EN AREA URBANA Y RURAL (2DA ETAPA) DE SAN PEDRO, COAHUILA" ANTICIPO DE 30% FACT 2387 De la solicitud número: 2923 - | $ | 90,360.85 |
| S/C | PMS-FISM-19-009 "CONSTRUCCION DE TECHOS DE MADERA EN AREA URBANA Y RURAL (1ER ETAPA)" ESTIMACION 4 CON FACT 2269 De la solicitud número: 3138 - | $ | 135,509.40 |
| S/C | PMS-FISM-17-040 REHABILITACION DE COMEDOR COMUNITARIO EN EL EJIDO LUCHANA - | -$ | 139,518.92 |
| S/C | PMS-FEISM-14-007A COSNSTRUCCION DE CUARTO PARA BAÑO EN AREA URBANA - | -$ | 2,714,220.00 |
| S/C | PMS-FISM-14-007B COSNTRUCCION DE CUARTOS PARA BAÑOS EN EL AREA RURAL - | -$ | 1,809,600.00 |
| S/C | PMS--FEISM-14-009A COSNTRUCCION DE TECHO FIRME EN AREA URBANA - | -$ | 2,700,000.00 |
| S/C | PMS--FEISM-14-009B RELATIVO A COSNTRUCCION DE TECHO FIRME EN AREA URBANA - | -$ | 2,923,700.00 |
| S/C | PMS--FEISM-14-022 CONSTRUCCION DE PISO FIRME EN EL MUNICIPIO DE SAN PEDRO - | -$ | 3,421,575.00 |
| S/C | VIVIENDA DIGNA APORTACION MUNICIPAL PARA EL PROGRAMA DE AMPLIACIONES Y MEJORAMIENTO DE VIVIENDA DEL EJERCICIO 2014 - | -$ | 813,285.00 |
| S/C | PMS-FISM-16-000 APORTACION MUNICIPAL EN LA CONSTRUCCION DE CUARTOS EN PROGRAMA APOYO A LA VIVIENDA - | -$ | 846,000.00 |
| S/C | PMS-FISM-17-012 PISO FIRME EN EL MUNICIPIO DE SAN PEDRO COAHUILA - | -$ | 2,949,784.53 |
| S/C | PMS-FISM-17-022 CONSTRUCCION DE TECHOS DE MADERA EN AREA URBANA Y RURAL DE SAN PEDRO - | -$ | 678,280.81 |
| S/C | PMS-FISM-17-031 CONSTRUCCION DE TECHOS DE MADERA EN AREA URBANA Y RURAL (2 ETAPA ) - | -$ | 1,729,000.00 |
| S/C | PMS-FISM-17-057 CONSTRUCCION DE (2) CUARTO DORMITORIO EN AREA URBANA - | -$ | 121,678.00 |
| S/C | PMS-FISM-18-PS02 "REHABILITACION DE TECHOS AREA URBANA Y RURAL " - | -$ | 1,703,844.16 |
| S/C | PMS-FISM-18-PS-001 "REHABILITACION DE MUROS ( FACHADAS ) EN AREAS URBANA Y RURAL DE SAN PEDRO " | -$ | 3,012,984.00 |
| S/C | PMS-FISM-19-022 ANTICIPO 30% FACT 2271 "CONSTRUCCION DE TECHO DE MADERA EN AREA URBANA Y RURAL (2DA ETAPA 70 TECHOS) EN SAN PEDRO" De la solicitud número: 3314 - | $ | 218,446.11 |
| S/C | PMS-FISM-19-014 "CONSTRUCCION DE PISO FIRME EN AREA URBANA Y RURAL (2DA ETAPA) DE SAN PEDRO, COAHUILA" ESTIMACION 1 FACT 63C246E7A7B De la solicitud número: 3320 - | $ | 46,306.17 |
| S/C | PMS-FISM-19-014 "CONSTRUCCION DE PISO FIRME EN AREA URBANA Y RURAL (2DA ETAPA) DE SAN PEDRO, COAHUILA" ESTIMACION 2 FACT 59BA98574723 De la solicitud número: 3321 - | $ | 25,485.52 |
| S/C | PMS-FISM-19-009 "CONSTRUCCION DE TECHOS DE MADERA EN AREA URBANA Y RURAL (1ER ETAPA)" ESTIMACION 5 CON FACT 2298 De la solicitud número: 3322 - | $ | 91,893.00 |
| S/C | PMS-FISM-19-012 "CONSTRUCCION DE PISO FIRME EN AREA URBANA Y RURAL (1ER ESTAPA) DE SAN PEDRO, COAHUILA" ESTIMACION 1FACT BA6DD6 De la solicitud número: 3324 - | $ | 119,073.00 |
| S/C | PMS-FISM-19-011 " CONSTRUCCION DE CUARTOS DORMITORIOS (8 CUARTOS) EN AREA URBANA Y RURAL EN SAN PEDRO " 2DA ESTIMACION FACT 9 De la solicitud número: 3S05 - | $ | 140,413.19 |
| S/C | PMS-FISM-19-026 ESTIMACION 1 FACT D 104 "CONSTRUCCION DE PISO FIRME (50 ACCIONES) EN AREA URBANA Y RURAL (3ER ETAPA) DE SAN PEDRO COAHUILA" De la solicitud número: 4027 - | $ | 71,610.96 |
| S/C | PMS-FISM-19-012 "CONSTRUCCION DE PISO FIRME EN AREA URBANA Y RURAL (1ER ESTAPA) DE SAN PEDRO, COAHUILA" ESTIMACION 2 FACT D 105 De la solicitud número: 4031 - | $ | 12,703.23 |
| S/C | PMS-FISM-19-026 ESTIMACION 2 FACT D 106 "CONSTRUCCION DE PISO FIRME (50 ACCIONES ) EN AREA URBANA Y RURAL (3a ETAPA)" De la solicitud número: 4035 - | $ | 111,859.19 |
| S/C | PMS-FISM-19-009 "CONSTRUCCION DE TECHOS DE MADERA EN AREA URBANA Y RURAL (1ER ETAPA)" ESTIMACION 6 CON FACT 2362 De la solicitud número: 4041 - | $ | 111,917.22 |
| S/C | PMS-FISM-19-022 EST. 1 FACT 2365 FACT 2271 "CONSTRUCCION DE TECHO DE MADERA EN AREA URBANA Y RURAL (2DA ETAPA 70 TECHOS) EN SAN PEDRO" De la solicitud número: 4045 - | $ | 144,975.40 |
| S/C | PMS-FISM-19-022 EST. 2 FACT 2395 "CONSTRUCCION DE TECHO DE MADERA EN AREA URBANA Y RURAL (2DA ETAPA 70 TECHOS) EN SAN PEDRO" De la solicitud número: 4314 - | $ | 144,028.80 |
| S/C | PMS-FISM-19-022 EST. 3 FACT 2429 FACT 2271 "CONSTRUCCION DE TECHO DE MADERA EN AREA URBANA Y RURAL (2DA ETAPA 70 TECHOS) EN SAN PEDRO" De la solicitud número: 4439 - | $ | 109,659.94 |

# Presidencia Municipal de San Pedro de las Colonias

## RELACION DE BIENES INMUEBLES

RELACION DE BIENES QUE COMPONEN EL PATRIMONIO

CUENTA PUBLICA AL 31 DE DICIEMBRE DEL 2022

| | | | |
|---|---|---|---|
| | | FECHA: | 31/12/2022 |
| S/C | PMS-FISM-19-022 EST. 4 FACT 2452 FACT 2271 "CONSTRUCCION DE TECHO DE MADERA EN AREA URBANA Y RURAL | $ | 41,067.86 |
| S/C | PMS-FISM-19-022 EST. 5 FACT 2466 "CONSTRUCCION DE TECHO DE MADERA EN AREA URBANA Y RURAL (2DA ETAPA 70 | $ | 69,975.57 |
| S/C | PMS-FISM-19-011 " CONSTRUCCION DE CUARTOS DORMITORIOS (8 CUARTOS) EN AREA URBANA Y RURAL EN SAN | $ | 78,686.86 |
| S/C | PMS-FISM-19-014 "CONSTRUCCION DE PISO FIRME EN AREA URBANA Y RURAL (2DA ETAPA) DE SAN PEDRO, COAHUILA" | $ | 139,050.28 |
| S/C | PMS-FISM-19-026 ESTIMACION 3 FACT D 122 "CONSTRUCCION DE PISO FIRME (50 ACCIONES ) EN AREA URBANA Y | $ | 4,781.59 |
| S/C | PMS-FISM-19-021 "CONSTRUCCION DE CUARTO PARA BAÑO (8 CUARTOS) EN AREA URBANA Y RURAL DEL MUNICIPIO | $ | 242,708.28 |
| S/C | PMS-FISM-2020-008 ANT. 30% FACT 2885 "CONSTRUCCION DE TECHOS DE MADERA (200 TECHOS) EN AREA URBANA Y | $ | 658,931.74 |
| S/C | PMS-FISM-2020-008 EST 1 FACT 2931 "CONSTRUCCION DE TECHOS DE MADERA (200 TECHOS) EN AREA URBANA Y | $ | 189,728.42 |
| S/C | PMS-FISM-2020-008 EST 2 FACT 2960 "CONSTRUCCION DE TECHOS DE MADERA (200 TECHOS) EN AREA URBANA Y | $ | 222,631.06 |
| S/C | PMS-FISM-2020-008 EST. 3 FACT 2975 "CONSTRUCCION DE TECHOS DE MADERA (200 TECHOS) EN AREA URBANA Y | $ | 228,910.82 |
| S/C | PMS-FISM-2020-008 "CONSTRUCCION DE TECHOS DE MADERA (200 TECHOS), EN AREA URBANA Y RURAL DE SAN | $ | 213,439.65 |
| S/C | PMS-FISM-2020-008 EST. 5 FACT 3070 "CONSTRUCCION DE TECHOS DE MADERA (200 TECHOS) EN AREA URBANA Y | $ | 234,705.31 |
| S/C | PMS-FISM-2020-022 "CONSTRUCCION DE TECHO DE MADERA EN AREA URBANA Y RURAL (2a. ETAPA)EN SAN PEDRO, | $ | 823,664.67 |
| S/C | PMS-FISM-2020-008 EST. 6 FACT 3106 "CONSTRUCCION DE TECHOS DE MADERA (200 TECHOS) EN AREA URBANA Y | $ | 358,066.25 |
| S/C | PMS-FISM-2020-008 EST. 7 FACT 3122 "CONSTRUCCION DE TECHOS DE MADERA (200 TECHOS) EN AREA URBANA Y | $ | 22,755.11 |
| S/C | PMS-FISM-2020-022 "CONSTRUCCION DE TECHO DE MADERA EN AREA URBANA Y RURAL (2a. ETAPA)EN SAN PEDRO, | $ | 151,036.07 |
| S/C | PMS-FISM-2020-008, 1RA ETAPA FACT 3243" CONSTRUCCION DE TECHOS DE MADERA (200TECHOS) EN AREA URBANA Y | $ | 106,250.68 |
| S/C | PMS-FISM-2020-022 "CONSTRUCCION DE TECHO DE MADERAEN AREA URBANA Y RURAL (2DA ETAPA) FACT 3244 De la | $ | 230,626.11 |
| S/C | PMS-FISM-2020-022 "CONSTRUCCIÓN DE TECHOS DE MADERA (250 TECHOS 2ª. ETAPA) EN ÁREA URBANA Y RURAL DE | $ | 269,063.79 |
| S/C | PMS-FISM-2020-022 "CONSTRUCCION DE TECHOS DE MADERA (250 TECHOS ETAPA 2) EN AREA URBANA Y RURAL DE | $ | 269,063.79 |
| S/C | PMS-FISM-2020-022- CONSTRUCCION DE TECHOS DE MADERA (250 TECHOS 2DA ETAPA EN AREA URBANA Y RURAL DE | $ | 269,063.79 |
| S/C | PMS-FISM-020-022, "CFONSTRUCCION DE TECHOS DE MADERA (250 TECHOS 2DA ETAPA) EN AREA URBANA Y RURAL DE | $ | 330,620.90 |
| S/C | PMS-FISM-020-022, CONSTRUCCION DE TECHOS DE MADERA (250 TECHOS 2DA ETAPA) EN AREA URBANA Y RURAL DE | $ | 292,126.41 |
| S/C | Póliza de Cancelación de la Solicitud número 4891 del ejercicio 2020 - | -$ | 330,620.90 |
| S/C | PMS-FIMS-2020-022, "CONSTRUCCION DE TECHOS DE MADERA (250 TECHOS 2A ETAPA, EN AREA URBANA Y RURAL DE | $ | 440,869.94 |
| S/C | PMS-FIMS-2020-022 "CONSTRUCCION DE TECHOS DE MADERA (250 TECHOS 2DA ETAPA EN AREA URBANA Y RURAL DE | $ | 440,869.94 |
| S/C | Póliza de Cancelación de la Solicitud número 4860 del ejercicio 2020 - | -$ | 440,869.94 |
| S/C | PMS-FISM-22-013 "CONSTRUCCION DE PISO FIRME EN AREA URBANA Y RURAL DE SAN PEDRO, COAH" ANT 30% FAC A 22 De la solicitud número: 2160 - | $ | 898,640.40 |
| S/C | PMS-FISM-22-014 "CONSTRUCCION DE TECHOS DE MADERA EN AREA URBANA Y RURAL DE SAN PEDRO, COAHUILA" ANT 30% FAC A 1 De la solicitud número: 2640 - | $ | 720,836.06 |
| S/C | PMS-FISM-22-013 "CONSTRUCCION DE PISO FIRME EN AREA URBANA Y RURAL DE SAN PEDRO, COAHUILA" EST 1 FAC 29 De la solicitud número: 2647 - | $ | 379,893.34 |
| S/C | PMS-FISM-22-014 "CONSTRUCCION DE TECHOS DE MADERA EN AREA URBANA Y RURAL DE SAN PEDRO, COAHUILA" EST 1 FAC.A4 De la solicitud número: 2952 - | $ | 284,060.46 |
| S/C | PMS-FISM-22-013 "CONSTRUCCION DE PISO FIRME EN AREA URBANA Y RURAL DE SAN PEDRO, COAHUILA" EST 2 FAC 32 De la solicitud número: 2957 - | $ | 302,760.42 |
| S/C | PMS-FISM-22-013 "CONSTRUCCION DE PISO FIRME EN AREA URBANA Y RURAL DE SAN PEDRO, COAH" EST 3 FAC A 35 De la solicitud número: 2964 - | $ | 237,308.07 |
| S/C | PMS-FISM-22-014 "CONSTRUCCION DE TECHOS DE MADERA EN AREA URBANA Y RURAL DE SAN PEDRO, COAHUILA" EST 2 FAC.A5 De la solicitud número: 3584 - | $ | 648,658.35 |
| S/C | PMS-FISM-22-030 "CONSTRUCCION DE TECHOS DE MADERA EN AREA URBANA Y RURAL DE SAN PEDRO, COAHUILA" ANT 30% FAC A 6 De la solicitud número: 3591 - | $ | 624,724.59 |
| S/C | PMS-FISM-22-013 "CONSTRUCCION DE PISO FIRME EN AREA URBANA Y RURAL DE SAN PEDRO, COAH" EST 4 FAC A 41 De la solicitud número: 3609 - | $ | 389,308.17 |
| S/C | PMS-FISM-22-014 "CONSTRUCCION DE TECHOS DE MADERA EN AREA URBANA Y RURAL DE SAN PEDRO, COAHUILA" EST 3 FAC.A8 De la solicitud número: 3655 - | $ | 748,741.43 |
| S/C | PMS-FISM-22-013 "CONSTRUCCION DE PISO FIRME EN AREA URBANA Y RURAL DE SAN PEDRO, COAH" EST 5 FAC A 44 De la solicitud número: 3703 - | $ | 323,665.43 |
| S/C | PMS-FISM-22-030 "CONSTRUCCION DE TECHOS DE MADERA EN AREA URBANA Y RURAL DE SAN PEDRO, COAHUILA" EST.1 FAC.A9 De la solicitud número: 4120 - | $ | 1,058,416.61 |
| S/C | PMS-FISM-22-013 "CONSTRUCCION DE PISO FIRME EN AREA URBANA Y RURAL DE SAN PEDRO, COAH" EST 6 FAC A 57 De la solicitud número: 4327 - | $ | 462,767.59 |
| S/C | PMS-FISM-22-030 "CONSTRUCCION DE TECHOS DE MADERA EN AREA URBANA Y RURAL DE SAN PEDRO, COAHUILA" EST.2 FAC.A10 De la solicitud número: 4753 - | $ | 398,983.76 |
| | | $ | 15,449,949.28 |

# Presidencia Municipal de San Pedro de las Colonias

## RELACION DE BIENES INMUEBLES

RELACION DE BIENES QUE COMPONEN EL PATRIMONIO

CUENTA PUBLICA AL 31 DE DICIEMBRE DEL 2022

FECHA: 31/12/2022

1.2.3.6.2. EDIFICACIÓN NO HABITACIONAL EN PROCESO

| Código | Descripción del Bien | Valor de Mercado |
|---|---|---|
| S/C | FACT A31 PAGO DEL 30% DE ANTICIPO DE LA OBRA DE REHABILITACIÓN DEL AUDITORIO MUNICIPAL CONTRATO PMS-RAMO23-14-001 | $ 881,144.29 |
| S/C | PAGO DE LA PRIMERA ESTIMACION DE LA OBRA PMS-RAMO23-14-002 REHABILITACION DE UNIDAD DEPORTIVA EN CABECERA MUNICIPAL PRIMER ETAPA | $ 1,373,151.38 |
| S/C | FACTURA B23 PAGO DE LA SEGUNDA ESTIMACION DE LA OBRA PMS-RAMO23-14-002 REHABILITACION DE UNIDAD DEPORTIVA EN CABECERA MUNICIPAL PRIMER ETAPA | $ 1,548,067.40 |
| S/C | FACTURA 30 PAGO DE LA ESTIMACION UNICA DE LA OBRA PMS-FORTA-14-004 REHABILITACION DE CASETA DE POLICIA EN EL EJIDO LA ROSITA, POLIZA DE DIARIO DE CANCELACION NUMERO 27186 | $ 83,740.46 |
| S/C | FACTURA 31 PAGO DE LA ESTIMACION UNICA DE LA OBRA PMS-FORTA14-005 CONSTRUCCION DE BANQUETA EN CAPILLA DEL EJIDO LA ROSITA | $ 114,342.29 |
| S/C | FACTURA 32 ESTIMACION UNO DE LA OBRA PMS-FORTA-14-07 APLICACION DE PINTURA VINILICA EN PRESIDENCIA MUNICIPAL EDIFICIO UNO PLAZA SOLIDARIDAD | $ 200,824.99 |
| S/C | FACTURA 33 PAGO DE LA ESTIMACION UNO DE LA OBRA PMS-FORTA-14-008 APLICACION DE PINTURA VINILICA EN PRESIDENCIA MUNICIPAL EDIFICIO DOS, PROTECCION CIVIL, SERVICIOS PUBLICOS, MEDIO AMBIENTE, OBRAS PUBLICAS, DESARROLLO SOCIAL Y SALON SOLIDARIDAD | $ 106,997.27 |
| S/C | FACTURA 34 PAGO DE LA ESTIMACION UNO DE LA OBRA PMS-FORTA-14-009 REHABILITACION DE BODEGA A FARMACIAS, MALLA SOMBRA Y PISO EN PATRIO EN EL DIF MUNICIPAL | $ 188,941.21 |
| S/C | FACTURA A76 PAGO DE LA ESTIMACION UNO DE LA OBRA PMS-RAMO23-14-001 RELATIVO A REHABILITACION DEL AUDITORIO (1ER ETAPA) | $ 1,393,907.78 |
| S/C | FACTURA 26 PAGO DE ANTICVIPO 30% DE LA OBRA PMS-RAMO23-I.D.M. -14-001 REHABILITACION DE PARQUE Y CANCHA DE USOS MULTIPLES EN EL EJ. CONCORDIA DE ESTE MUNICIPIO | $ 323,925.95 |
| S/C | FACTURA N 38 PAGO DEL 30% DE ANTICIPO DE LA OBRA PMS-RAMO23-I.D.M.-14-005 CONSTRUCCION DE CANCHA DE USOS MULTIPLES Y AREA DE JUEGOS DE LA COLONIA BUROCRATAS | $ 311,639.77 |
| S/C | FACTURA F37 PAGO DE ANTICIPO 30% DE LA OBRA PMS-RAMO23-IDM-14-003 REHABILITACION DE PARUQE 20 DE NOVIEMBRE DE LA COLONIA BARRIO NUEVO | $ 370,413.69 |
| S/C | FACTURA B 8 PAGO DE 30% DE ANTICIPO DE LÑA OBRA PMS-RAMO23- IDM-14-002 REHABILITACION DE CANCHA DEPORTIVA EN LA COLONIA MAGISTERIAL | $ 306,710.67 |
| S/C | FACTURA N°35 PAGO DE ESTIMACION UNICA DE LA OBRA PMS-FORTA-14-10 PINTURA VINILICA EN LA CASA DE LA CULTURA | $ 34,913.96 |
| S/C | FACTURA A N° 82 PAGO DE ANTICIPO DEL 30% DE LA OBRA PMS-RAMO23-14-001/A RELATIVO A REABILITACION DEL AUDITORIO MUNICIPPAL DE (2 DA ETAPA) | $ 1,500,000.00 |
| S/C | FACTURA B 29 PAGO CORRESPONDIENTE A LA 1ER ESTIMACION DE LA OBRA PMS-RAMO23-14-002/A REHABILITACION DE UNIDAD DEPORTIVA EN CABECERA MUNICIPAL (SEGUNDA ETAPA) | $ 6,786,113.91 |
| S/C | FACTURA N°40 DEL PAGO DEL 30% ANTICIPO DE LA OBRA PMS-HABITAT-14-002 CONSTRUCCION DE CENTRO COMUNITARIOEN CALLE FCO. U RUIZ Y CALLE CUARTA DE LA COL. LA TRINIDAD | $ 730,362.58 |
| S/C | FACTURA N°39 PAGO DEUNICA ESTIMACION DE LA OBRA PMS-FORTA-14-011 RELATIVO A REHABILITACION DE BAÑOS Y OFICINAS DE SEGURIDAD PUBLICA | $ 124,698.64 |
| S/C | PAGO DE LA ESTIMACION 3 DE LA OBRA PMS-RAMO23-14-002 REHABILITACION DE UNIDAD DEPORTIVA EN CABECERA MUNICIPAL | $ 658,167.96 |
| S/C | PAGO DE LA FACURA 47 DE LA OBRA PMS-RAMO23-I.D.M. -14 005 CONSTRUCCION DE CANCHA DE USOS MULTIPLES Y AREA DE JUEGOS EN LA COLONIA BUROCRATAS | $ 723,030.06 |
| S/C | FACTRURA A412 PAGO DE ANTICIPO DE 30% DE LA OBRA PMS-RAMO23-I.D.M-14-007 RELATIVO A COSNTRUCCION DE INFRAESTRUCTURA B DEPORTIVA DE LA CREACION DE UNIDAD DEPORTIVA LOS SAUCES | $ 899,986.66 |
| S/C | FACTURA B32 PAGO DE ESTIMACION UNO DE LA OBRA PMS-RAMO23-I.D.M.-14-001 REHABILITACION DE PARQUE Y CANCHA DE USOS MULTIPLES EN EL EJIDO CONCORDIA DE ESTE MUNICIPIO | $ 380,756.35 |
| S/C | FACTURA B14 PAGO DE ESTIMACION UNO DE LA OBRA PMS-RAMO23/I.D.M. 14-002 RELATIVO A REHABILITACION DE CANCHA DEPORTIVA EN LA COLONIA MAGISTERIAL | $ 386,909.89 |
| S/C | FACTURA 42 DE LA 1° ER ESTIMACION DE LA OBRA PMS-RAMO23-I.D.M.-14-004 REHABILITACION DE CANCHA DE USOS MULTIPLES EN LA COL. EJ. EL ANCORA | $ 389,143.41 |
| S/C | FACTURAB 16 PAGO DE 2 DA ESTIMACION DE LA OBRA PMS-RAMO23-I.D.M. -14-002 REHABILITACION DE CANCHA DEPORTIVA EN COL MAGISTERIAL | $ 328,748.36 |
| S/C | FACTURA 48 PAGO DE ESTIMACION UNICA DE LA OBRA PMS-RAMO23-I.D.M.-14-006 REHABILITACION DE CANCHA DE USOS MULTIPLES EN LA COL. FENIX | $ 222,467.04 |
| S/C | FACTURA A425 PAGO DE ESTIMACION 1 DE LA OBRA PMS-RAMO23-I.D.M.-14-007 RELATIVO A LA CONSTRUCCION DE INFRAESTRUCTURA DEPORTIVA PARA LA CREACION DE UNIDAD DEPORTIVA LOS SAUCES DE ESTE MUNICIPIO. | $ 1,469,978.20 |
| S/C | FACTURA B35 PAGO DE ESTIMACION DOS 2 DE LA OBRA PMS-RAMO23-I.D.M.-14-001 RELATIVO A REHABILITACION DE PARQUE Y CANCHA DE USOS MULTIPLES EN EL EJIDO CONCORDIA | $ 375,070.89 |

# Presidencia Municipal de San Pedro de las Colonias

## RELACION DE BIENES INMUEBLES

RELACION DE BIENES QUE COMPONEN EL PATRIMONIO

CUENTA PUBLICA AL 31 DE DICIEMBRE DEL 2022

FECHA: 31/12/2022

| | | | |
|---|---|---|---|
| S/C | FACTURA A100 PÁGO DE ESTIMACION 2 (DOS) Y FINIQUITO DE LA OBRA PMS-RAMO23-14-001 REHABILITACION DEL AUDITORIO MUNICIPAL (1 ER. ETAPA) REC. FEDERAL FONDO CULTURA | $ | 661,692.94 |
| S/C | FACTURA N 55 PAGO DE LA OBRA PMS-RAMO23-I.D.M-14-003 RELATIVO A REHABILITACION DE PARQUE 20 DE NOVIEMBRE DE LA COLONIA BARRIO NUEVO | $ | 864,297.18 |
| S/C | FACTURA A 426 PAGO DE SEGUNDA ESTIMACION DE LA OBRA PMS-RAMO23I.D.M.-007 RELATIVO A CONSTRUCCION DE INFRAESTRUCTURA DEPORTIVA PARA LA CREACION DE UNIDAD EN LA COL. LOS SAUCES | $ | 629,990.66 |
| S/C | FACTURA 49 PAGO DE ESTIMACION 1(UNO) DE LA OBRA PMS-HABITAT-14-002 RELATIVO A CONSTRUCCION DE CENTRO COMUNITARIO EN CALLE FRANCISCO U. RUIZ Y CALLE CUARTA DE LA COL. DE LA COL. LA TRINIDAD | $ | 340,347.03 |
| S/C | FACTURA 50 PAGO DE ESTIMACION 2 (DOS) DE LA OBRA PMS-HABITAT-14-002 CONSTRUCCION DE CENTRO COMUNITARIO EN CALLE FRANCISCO U RUIZ Y CALLE CUARTA DE LA COL AMPLIACION LA TRINIDAD | $ | 1,363,832.34 |
| S/C | FACTURA A106 PAGO DE SEGUNDA ESTIMACION (DOS) DE LA OBRA PMS-RAMO23-PDR-14-001/A RELATIVO A REHABILITACION DEL AUDITORIO MUNICIPAL (2DA. ETAPA) REC.FED. CONTIGENCIAS II | $ | 938,954.77 |
| S/C | FACTURA A107 PAGO DE ESTIMACION Y FINIQUITO DE LA OBRA PMS-RAMO23-14-001/A RELATIVO A REHABILITACION DE AUDITORIO MUNICIPAL (2DA. ETAPA) REC.FED. CONTINGENCIAS II | $ | 377,152.35 |
| S/C | FACTURA A104 PAGO DE PRIMERA ESTIMACION DE LA OBRA PMS-RAMO23-14-001/B RELATIVO A REHABILITACION DE AUDITORIO MUNICIPAL (TERCERA ETAPA) REC. FEDERAL CONTINGENCIAS II | $ | 7,224,815.66 |
| S/C | FACTURA A105 PAGO DE SEGUNDA ESTIMACION DE LA OBRA PMS-RAMO23-14-001/B RELATIVO A REHABILITACION DE AUDITORIO MUNICIPAL (TERCERA ETAPA) REC. FEDERAL CONTINGENCIAS II | $ | 5,217,778.22 |
| S/C | FACTURA B36 PAGO DE ESTIMACION 2 (DOS) DE LA OBRA PMS-RAMO23-14-002/A RELATIVO A REHABILITACION DE UNIDAD DEPORTIVA BENITO JUAREZ REC FEDERAL CONTINGENCIAS II | $ | 7,244,994.89 |
| S/C | FACTURA A111 PAGO DE 3° ER ESTIMACION DE LA OBRA PMS-RAMO23-14-001/B REHABILITACION DE AUDITORIO MUNICIPAL (3ER ETAPA) REC. FEDERAL CONTINGENCIAS II | $ | 1,557,406.13 |
| S/C | FACTURA B38 PAGO DE 3°ER ESTIMACION Y FINIQUITO DE LA OBRA PMS-RAMO23-14-002/A RELATIVO A REHABILITACION DE UNIDAD DEPORTIVA EN CABECERA MUNICIPAL( 2°DA ETAPA) CONTINGENCIAS II | $ | 3,927,372.64 |
| S/C | FACTURA B37 PAGO DE CUARTA ESTIMACION DE LA OBRA PMS-RAMO23-14-002 RELATIVO A REHABILITACION DE UNIDAD DEPORTIVA EN CABECERA MUNICIPAL 1ER. ETAPA REC FEDERAL | $ | 2,287,014.36 |
| S/C | FACTURA 34 PAGO DE PRMER ESTIMACIUON DE LA OBRA PMS-FISM-14-024 RELATIVO A CENTRO DE SALUD EN EJIDO SANTA RITA | $ | 35,955.30 |
| S/C | FACTURA 35 PAGO DE ESTIMACION UNICA DE CONTRSTO PMS-FISM-14-025 REFERENTE A: REHABILITACION DE CENTRO DE SALUD EN EJIDO SOFIA DE ABAJO | $ | 42,127.80 |
| S/C | FACTURA 157 PAGO DE DE UNICA ESTIMACION DE LA OBRA PMS-FEISM-14-012 RELATIVO A REHABILITACION DE LA ESCUELA PRIMARIA SIDAR Y RUBIROSA, EJIDO SAN PATRICIO | $ | 108,629.38 |
| S/C | FACTURA 156 PAGO DE DE UNICA ESTIMACION DE LA OBRA PMS-FEISM-14-011 RELATIVO A REHABILITACION DEAULA DE LA ESCUELA PRIMARIA FCO VILLA DEL EJIDO DE TEBAS Y PALMIRA | $ | 200,991.02 |
| S/C | FACTURA 54 PAGO DE ESTIMACION UNO DE LA OBRA PMS-FEISM-14-018 RELTIVO A MANTENIMIENTO DE ESCUELAS EN AREA RURAL BAJA | $ | 2,302,493.00 |
| S/C | FACTURA A103 PAGO DE ESTIMACION UNO 1 DE LA OBRA PMS-RAMO23-14-001/A RELATIVO A REHABILITACION DEL AUDITORIO MUNICIPAL (2DA. ETAPA) CONTINGENCIAS II | $ | 2,183,892.87 |
| S/C | FACTURA 36 PAGO DE ESTIMACION UNICA DE LA OBRA PMS-FISM-14-026 REHABILITACION DE CENTRO DE SALUD EN EJIDO SAN NICOLAS | $ | 224,930.40 |
| S/C | FACTURA 38 PAGO DE ESTIMACION UNICA DE LA OBRA PMS-FISM-14-028RELATIVO A MANTENIMIENTO DE CENTRO DE SALUD EN EL EJIDO SAN PATRICIO | $ | 26,120.40 |
| S/C | FACTURA 39 PAGO DE PRIMER ESTIMACION DE LA OBRA PMS-FISM-14-029 RELATIVO A CENTRO DE SALUD EN EL EJIDO SAN PATRICIO. | $ | 25,130.40 |
| S/C | FACTURA 41 PAGO DE PRIMER ESTIMACION DE LA OBRA PMS-FISM-14-031 REHABILITACION DE TECHO EN CASA DE SALUD EN EL EJIDO GATUÑO. | $ | 19,557.80 |
| S/C | FACTURA 40 PAGO DE PRIMER ESTIMACION DE LA OBRA PMS-FISM-14-030 AMPLIACION DE CENTRO DE SALUD EN EL EJIDO SAN PATRICIO. | $ | 114,020.35 |
| S/C | FACTURA 53 PAGO DE 1ER ESTIMACION DE LA OBRA PMS-FISM-14-019 RELATIVOA MANTENIMIENTO DE ESCUELAS EN AREA RURAL ALTA. | $ | 2,206,370.00 |
| S/C | FACTURA 42 PAGO DE 1A ESTIMACION DE LA OBRA PMS-FISM-14-032 REHABILITACION DE CENTRO DE SALUD EN EJIDO PRESA DE CLETO | $ | 124,500.00 |
| S/C | FACTURA 152 PAGO DER 1ER ESTIMACION DE LA OBRA PSM-FEISM-14-015 RELATIVO A COSNTRUCCION DE DESAYUNADOR EN ESC. PRIMA. DEL EJ. SOFIA DE ABAJO | $ | 152,813.41 |
| S/C | FACTURA159 PAGO DE 1 ER ESTIMACION DE LA OBRA NPMS-FEISM-14-010 RELATIVO A REHABILITACION DE SANITARIOS Y FOSA SEPTICA EN LA ESCUELA PRIMARIA DEL EJIDO. SOFIA DE ABAJO | $ | 95,142.97 |
| S/C | FCATURA 155 PAGO DE ESTIMACION UNO DE LA OBRA PMS-FEISM-14-008 RELATIVO A REHABILITACION DE AULA EN ESC. PRIMARIA DEL EJIDO SOFIA DE ABAJO | $ | 33,578.47 |
| S/C | FACTURA 158 ESTIMACION 1 UNO DE LA OBRA PMS-FEISM-14-014 REHABILITACION DE SANITARIOS EN ESCUELA SECUNDARIA RAMON ORTIZ VILLALOBOS EN LA COLONIA VALPARAISO | $ | 10,464.08 |

# Presidencia Municipal de San Pedro de las Colonias

## RELACION DE BIENES INMUEBLES

RELACION DE BIENES QUE COMPONEN EL PATRIMONIO

CUENTA PUBLICA AL 31 DE DICIEMBRE DEL 2022

| | | FECHA: | 31/12/2022 |
|---|---|---|---|
| S/C | FACTURA 154 PAGO DE 1 ESTIMACION DE LA OBRA PMS-FEISM-14-013 RELATIVO A REHABILITACION DE AULA ESCUELA DE CONAFE EJIDO SANTA RITA | $ | 50,517.69 |
| S/C | FACTURA 11 EQUIPAMIENTO PARA CENTRO COMUNITARIO EN CALLE FRANCISCO U. RUIZ Y CALLE CUARTA DE LA COL LA TRINIDAD OBRA 050333ME0005 | $ | 302,449.00 |
| S/C | FACTURA 66 PAGO DE ESTIMACION UNO DE LA OBRA SUSTITUCION DE MAYA POR BARDA EN ESC. SEUCUNDARIA JOSEFA ORTIZ DE DOMINGUEZ DEL EJIDO SAN LORENZO | $ | 328,385.78 |
| S/C | PAGO DEL 30% DE ANTICIPO DE OBRA PMS-RAMO23-14-001/B REHABILITACION DEL AUDITORIO MUNICIPAL CONTINGENCIAS II | $ | 6,000,000.00 |
| S/C | PMS-IDM-15-001 FACTURA 74 PAGO DE 30% DE LA OBRA REHABILITACION CENTRO FAMILIAR Y RECREATIVO (CEFARE) FORTA | $ | 162,204.18 |
| S/C | PMS-IDM-15-001 FACTURA 80 PAGO DE ESTIMACION Y FINIQUITO DE LA OBRA REHABILITACION CENTRO FAMILIAR Y RECREATIVO (CEFARE) FORTA | $ | 378,476.41 |
| S/C | FACTURA 82 PAGO DEL 30% POR ANTICIPO A LA OBRA CONSTRUCCION DE BARDA PERIMETRAL Y BALASTRE EN PATIO EN EDIFICIO DE SEGURIDAD PUBLICA PMS-SUBSEMUN-15-001 | $ | 554,205.18 |
| S/C | PAGO AL 60%DE EQUIPO PARA EL CENTRO DE DESARROLLO COMUNITARIO LA TRINIDAD (HABITAT FEDERAL ) FACTURA 65 | $ | 400,000.00 |
| S/C | PAGO AL 40%DE EQUIPO PARA EL CENTRO DE DESARROLLO COMUNITARIO LA TRINIDAD (HABITAT MUNICIPAL ) FACTURA 65 | $ | 266,559.20 |
| S/C | FACTURA C504 COMPRA DE RECOLECTOR COMPACTADOR PARA BASURA CARGA TRASERA MARCA REPSA MODELO SF21Z 2015 SERIE CT21A15007 APORTACION MUNICIPAL OBRA 050331ME0005 HABITAT 2015 | $ | 477,920.00 |
| S/C | FACTURA C503 COMPRA DE RECOLECTOR COMPACTADOR PARA BASURA CARGA TRASERA MARCA REPSA MODELO SF21Z 2015 SERIE CT21B15021 APORTACION MUNICIPAL OBRA 050331ME0006 HABITAT 2015 | $ | 477,920.00 |
| S/C | PAGO 2 FIN DE LAOBRA 050331ME005 FACTURA 416299 DE LA COMPRA DE CAMION INTERNACIONAL MODELO 2016 POR PARTE DEL PROGRAMA HABITAT | $ | 119,064.00 |
| S/C | PAGO 2 FIN DE LAOBRA 050331ME006 FACTURA 416297 DE LA COMPRA DE CAMION INTERNACIONAL MODELO 2016 POR PARTE DEL PROGRAMA HABITAT | $ | 119,064.00 |
| S/C | FACTURA A151 ESTIMACION UNO (UNICA) SUMINISTRO Y COLOCACION DE MALLA ELECTROSOLDADA EN PRIV. DIVISION DEL NORTE ENTRE CALLE 16 DE SEPTIEMBRE Y C. JUAN ANTONIO DE LA FUENTE, PRIVADA UNIDAD CAMPESINA ENTRE 5 DE MAYO Y C. 16 DE SEPTIEMBRE, COL. E. ZAPATA | $ | 118,702.59 |
| S/C | PAGO DE FACT 772 POR CONCEPTO DE ESTIMACION 1 OBRA PMS-FISM-17-007 "REHABILITACION DE AULA DE COMPUTO EN ESCUELA PRIMARIA ESCUADRON 201 DEL EJIDO LUCHANA Y REHABILITACION DE RAMAL ELECTRICO SEC TEC NO 40 DEL EJIDO TACUBAYA " | $ | 55,077.46 |
| S/C | PAGO DE FACT 773 ESTIOMACION 2 OBRA PMS-FISM-17-007 "REHABILITACION DE AULA DE COMPUTO EN ESCUELA PRIMARIA ESCUADRON 201 DEL EJIDO LUCHANA Y REHABILITACION DE RAMAL ELECTRICO SEC TEC NO.40 DEL EJIDO TACUBAYA " | $ | 21,045.65 |
| S/C | PMS-FISM-17-026 "IMPERMEABILIZACION DE AULAS EN JARDIN DE NIÑOS JOSE VASCONSELOS DE SAN PEDRO " ESTIMACION FACT 835 | $ | 61,608.66 |
| S/C | PMS-FISM-17-025 "REHABILITACION DE SANITARIOS EN JARDIN DE NIÑOS TIZOC DE LA COL FRANCISCO VILLA " ESTIMACION 1 FACT 868 | $ | 143,368.52 |
| S/C | PMS-FISM-17-025 2REHABILITACION DE SANITARIOS EN JARDIN DE NIÑOS TIZOC DE LA COLONIA FRANCISCO VILLA " ESTIMACION 2 FACT 869 | $ | 7,751.58 |
| S/C | PMS-FISM-17-026 "IMPERMEABILIZACION EN AULAS EN JARDIN DE NIÑOS JOSE VASCONCELOS DE LA COL FRANCISCO VILLA " TERCERA ESTIMACION FACT 837 | $ | 11,625.43 |
| S/C | PMS-FISM-17-051 "REHABILITACION DE SISTEMA ELECTRICO EN ESCUELA PRIMARIA DEL EJIDO ALBIA " ESTIMACION 1 FACT 253 | $ | 32,766.50 |
| S/C | PMS-FISM-17-051 "REHABILITACION DE COMEDOR COMUNITARIO EN EL EJIDO PRESA DE CLETO " ESTIMACION 1 FACT 5 | $ | 83,563.40 |
| S/C | PMS-FISM-17-031 "CONSTRUCCION DE TECHOS DE MADERA EN AREA URBANA Y RURAL 2 ETAPA " ESTIMACION 1 FACT 936, POLIZA DE DIARIO DE CANCELACION NUMERO 36394 | $ | 115,570.80 |
| S/C | PMS-FISM-17-028 "CONSTRUCCION DE TECHUMBRE EN ESCUELA PRIMARIA BENITO JUAREZ " ANTICIPO 30 % FACT 789 | $ | 115,570.80 |
| S/C | POLIZA DE CANCELACION DE LA SOLICITUD NUMERO 3625 | -$ | 115,570.80 |
| S/C | PMS-FISM-17-052 "CONSTRUCCION DE TECHUMBRE EN ESCUELA PRIMARIA ESCUADRON 201 Y EN ESC SEC DEL EJIDO LUCHANA " ANTICIPO 30% FACT 990 | $ | 237,118.40 |
| S/C | PMS-FISM-17-053 "CONSTRUCCION DE TECHUMBRE EN ESCUELA PRIMARIA LOPEZ MATEOS, CENTENARIO Y SECUNDARIA FCO. L. URQUIZO " ANTICIPO 30 % FACT 991 | $ | 297,086.33 |
| S/C | PMS-FISM-17-053 " CONSTRUCCION DE TECHUMBRE EN ESCUELA PRIMARI LOPEZ MATEOS, CENTENARIO Y SECUNDARIA FRANCISCO L URQUIZO " ESTIMACION 2 FACT 1010 | $ | 357,794.56 |
| S/C | PMS-FISM-17-053 "CONSTRUCCION DE TECHUMBRE EN ESCUELA PRIMARIA LOPEZ MATEOS, CENTENARIO Y SECUNDARIA FRANCISCO L URQUIZO " ESTIMACION 1 FACT 993 | $ | 357,794.56 |

# Presidencia Municipal de San Pedro de las Colonias

## RELACION DE BIENES INMUEBLES

RELACION DE BIENES QUE COMPONEN EL PATRIMONIO

CUENTA PUBLICA AL 31 DE DICIEMBRE DEL 2022

FECHA: 31/12/2022

| | | | |
|---|---|---|---|
| S/C | PMS-FISM-17-060 "REHABILITACION DE SANITARIOS EN ESC SEC FEDERAL FRANCISCO L URQUIZO COL LAS ROSAS 2 ESTIMACION 1 FACT 1023 | $ | 163,044.88 |
| S/C | PMS-FISM-17-060 "REHABILITACION DE SANITARIOS EN ESC SEC FEDERAL FRANCISCO L URQUIZO COL LAS ROSAS " ESTIMACION 2 FACT 1023 | $ | 8,455.12 |
| S/C | PMS-FISM-17-023/A "CONSTRUCCION DE TECHUMBRE EN ESCUELA SECUNDARIA LUCIO BLANCO DEL EJIDO MAYRAN " ESTIMACION 1 FACT B39 | $ | 355,194.52 |
| S/C | PMS-FISM-17-051 " REHABILITACION DENSISTEMA ELECTRICO EN ESCUELA PRIMARIA DEL EJIDO ALBIA " ESTIMACION 2 FACT 254 | $ | 32,733.52 |
| S/C | PMS-FISM-17-023/A "CONSTRUCCION DE TECHUMBRE EN ESCUELA SECUNDARIA LUCIO BLANCO DEL EJIDO MAYRAN " ESTIMACION 2 FACT B40 | $ | 39,466.05 |
| S/C | PMS-FISM-17-027 "REHABILITACION DE SANITARIOS EN JARDIN DE NIÑOS DEL EJIDO SAN RAFAEL DE ABAJO " ESTIMACION 1 FACT 1022 | $ | 58,218.75 |
| S/C | PMS-FISM-17-027 " REHABILITACION DE SANITARIOS EN JARDIN DE NIÑOS DEL EJIDO SAN RAFAEL DE ABAJO " ESTIMACION 2 FACT 1021 | $ | 9,279.74 |
| S/C | PMS-FISM-038 " REHABILITACION DE SANITARIOS EN ESCUELA PRIMARIA GRAN TENOCHTITLAN DEL EJIDO SAN IGNACIO " ESTIMACION 1 FACT 1025 | $ | 176,130.87 |
| S/C | PMS-FISM-17-038 " REHABILITACION DE SANITARIOS EN ESCUELA PRIMARIA GRAN TENOCHTITLAN DEL EJIDO SAN IGNACIO " ESTIMACION 2 FACT 1026 | $ | 53,869.13 |
| S/C | PMS-FISM-17-039 " REHABILITACION DE COMEDOR COMUNITARIO EN EL EJIDO SAN UGNACIO " ESTIMACION 1 FACT 1340 | $ | 140,950.47 |
| S/C | PMS-FISM-17-039 " REHABILITACION DE COMEDOR COMUNITARIO EN EL EJIDO SAN IGNACIO " ESTIMACION 2 FACT 1341 | $ | 3,219.52 |
| S/C | PMS-FISM-17-028 "CONSTRUCCION DE TECHUMBRE EN ESCUELA PRIM LIC BENITO JUAREZ " ESTIMACION 1 FACT 1016 | $ | 138,319.00 |
| S/C | PMS-FISM-17-028 CONSTRUCCION DE TECHUMBRE EN ESCUELA PRIMARIA LIC BENITO JUAREZ " ESTIMACION 2 FACT 1017 | $ | 141,307.35 |
| S/C | PMS-FISM-17-059 " REHABILITACION DE COMEDOR COMUNITARIO EN EL EJIDO SANTA BRIGIDA " ESTIMACION 2 FACT 1345 | $ | 1,906.31 |
| S/C | PMS-FISM-17-061 " REHABILITACION DE SANITARIOS EN ESCUELA PRIMARIA DEL EJIDO SAN LUIS DE GURZA " ESTIMACION 1 FACT 1027 | $ | 86,460.79 |
| S/C | PMS-FISM-17-059 " REHABILITACION DE COMEDOR COMUNITARIO EN EL EJIDO SANTA BRIGIDA " ESTIMACION 1 FACT 1344 | $ | 187,534.74 |
| S/C | PMS-FISM-17-051 " REHABILITACION DE COMEDOR COMUNITARIO EN EL EJIDO PRESA DE CLETO " ESTIMACION 2 FACT 8 | $ | 29,689.59 |
| S/C | PMS-FISM-17-061 " REHABILITACION DE SANITARIOS EN ESCUELA PRIMARIA DEL EJIDO SAN LUIS DE GURZA " ESTIMACION 2 FACT 1028 | $ | 44,039.21 |
| S/C | PMS-FISM-17-047 (PRODIM) REHABILITACION DE EDIFICIO DE PRESIDENCIA MUNICIPAL " ESTIMACION 1 FACT 1029 | $ | 286,677.18 |
| S/C | PMS-FISM-17-047 ( PRODIM ) " REHABILITACION DE EDIFICIO DE PRESIDENCIA MUNICIPAL " ESTIMACION 2 FACT 1030 | $ | 77,604.00 |
| S/C | PMS-FISM-17-052 " CONSTRUCCION DE TECHUMBRE EN ESCUELA PRIMARIA ESCUADRON 201 Y ESCUELA SECUNDARIA RAFAEL RAMIREZ CASTAÑEDA DEL EJIDO LUCHANAS " ESTIMACION 1 FACT 1012 | $ | 276,638.01 |
| S/C | PMS-FISM-17-052 " CONSTRUCCION DE TECHUMBRE EN ESCUELA PRIMARIA ESCUADRON 201 Y ESCUELA SECUNDARIA RAFAEL RAMIREZ CASTAÑEDA DEL EJIDO LUCHANAS " ESTIMACION 2 FACT 1013 | $ | 276,638.01 |
| S/C | PMS-FISM-18-015 REHABILITACION DE AULA EN ESCUELA PRIMARIA IGNACIO ZARAGOZA EJIDO NUEVA CAROLINA FACTURA 13 PAGO DE ANTICIPO DE OBRA - | $ | 201,888.00 |
| S/C | PMS-FISM-18-002 " REHABILITACION DE LINEA DE COLECTOR PRINCIPAL EN LA COL. LUIS DONALDO COLOSIO " NO ASIGNACION 18330001 ESTIMACION 3 FACT 17 - | $ | 225,746.53 |
| S/C | PMS-FISM-18-016 " REHABILITACION DE CENTRO DE SALUD DE LA COL. ELISEO MENDOZA BERRUETO " ESTIMACION 1 FACT A36 - | $ | 81,423.88 |
| S/C | PMS-FISM-18-053 "MEJORAMIENTO DE SANITARIOS DEL JARDIN DE NIÑOS MANUEL CERVANTES IMAZ DE LA COL. VALPARAISO " ESTIMACION 1 CON FACT A230 De la solicitud número: 3558 - | $ | 261,126.43 |
| S/C | PMS-FISM- 18-014 "CONSTRUCCION DE TECHUMBRE EN ESCUELA PRIMARIA FRANCISCO I MADERO DEL EJIDO SAN RAFAEL DE ARRIBA " ESTIMACION 5 CON FACT A70 De la solicitud número: 3973 - | $ | 109,595.27 |
| S/C | FACTURA A71 PAGO DE ESTIMACION 2 CONTRATO PMS-FISM-18-039 DEMOLICION NIVELACION CONSTRUCCION DE EXPLANADA ESCUELA GRAN TENOCHTITLAN EJIDO SAN IGNACIO De la solicitud número: 4082 - | $ | 289,191.05 |
| S/C | PMS-FORTA-18-001 "CONSTRUCCION DE CANCHAS DE FUTBOL 7 EN SAN PEDRO " ESTIMACIOON 1 FACT A 769 (FONDO FORTALECIMIENTO PARA LA INVERSION 2018) De la solicitud número: 3951 - | $ | 4,449,244.27 |
| S/C | PAGO DE FACTURA A71 PAGO DE ESTIMACION 2 CCONTRATO PMS-FISM-18-039 DEMOLICION NIVELACION Y CONTRUCCION DE EXPLANADA ESCUELA GRAN TENOCHTITLAN De la solicitud número: 4103 - | $ | 290,442.96 |

# Presidencia Municipal de San Pedro de las Colonias

## RELACION DE BIENES INMUEBLES

RELACION DE BIENES QUE COMPONEN EL PATRIMONIO

CUENTA PUBLICA AL 31 DE DICIEMBRE DEL 2022

| | | FECHA: | 31/12/2022 |
|---|---|---|---|
| S/C | FACTURA A51 PAGO DE LA 3RA ESTIMACION (FINIQUITO) OBRA PMS-FISM-18-016 REHABILITACION DE CENTRO DE SALUD COL. ELISEO MENDOZA BERRUETO De la solicitud número: 4104 - | $ | 21,830.07 |
| S/C | Póliza de cancelación de la solicitud número 4082 del ejercicio 2018 - | -$ | 289,191.05 |
| S/C | PMS-PRODIM-19-001 ANTICIPO 30% FACT 2125 "REHABILITACION DE ESPACIOS DE ATENCION A LA CIUDADANIA (OFICINAS DE LA DIRECCION DE FOMENTO AGROPECUARIO ) DE SAN PEDRO, COAHUILA" De la solicitud número: 2283 - | $ | 213,316.47 |
| S/C | PMS-FISM-19-007 1ER ESTIMACION CON FACT 160 "REHABILITACION DE CASA DE SALUD EN EL EJIDO 20 DE NOVIEMBRE MUNICIPIO DE SAN PEDRO, COAHUILA" De la solicitud número: 2312 - | $ | 47,616.81 |
| S/C | PMS-FISM-19-007 2DA ESTIMACION CON FACT 2 "REHABILITACION DE CASA DE SALUD EN EL EJIDO 20 DE NOVIEMBRE MUNICIPIO DE SAN PEDRO, COAHUILA" De la solicitud número: 2778 - | $ | 15,067.33 |
| S/C | PMS-PRODIM-19-001 ESTIMACION 1 FACT 2212 "REHABILITACION DE ESPACIOS DE ATENCION A LA CIUDADANIA (OFICINAS DE LA DIRECCION DE FOMENTO AGROPECUARIO ) DE SAN PEDRO, COAHUILA" De la solicitud número: 2774 - | $ | 86,975.28 |
| S/C | PMS-PRODIM-19-001 ESTIMACION 2 FACT 2239 "REHABILITACION DE ESPACIOS DE ATENCION A LA CIUDADANIA (OFICINAS DE LA DIRECCION DE FOMENTO AGROPECUARIO ) DE SAN PEDRO, COAHUILA" De la solicitud número: 2825 - | $ | 87,121.97 |
| S/C | PMS-PRODIM-19-001 ESTIMACION 3 FACT 2243 "REHABILITACION DE ESPACIOS DE ATENCION A LA CIUDADANIA (OFICINAS DE LA DIRECCION DE FOMENTO AGROPECUARIO ) DE SAN PEDRO, COAHUILA" De la solicitud número: 3069 - | $ | 133,137.23 |
| S/C | (PMS-FORTA14-005) FACTURA 31 PAGO DE LA ESTIMACION UNICA DE LA OBRA PMS-FORTA14-005 CONSTRUCCION DE BANQUETA EN CAPILLA DEL EJIDO LA ROSITA - | -$ | 114,342.29 |
| S/C | PMS-RAMO23-I.D.M. -14-001 REHABILITACION DE PARQUE Y CANCHA DE USOS MULTIPLES EN EL EJ. CONCORDIA DE ESTE MUNICIPIO - | -$ | 1,079,753.19 |
| S/C | PMS-RAMO23- IDM-14-002 REHABILITACION DE CANCHA DEPORTIVA EN LA COLONIA MAGISTERIAL - | -$ | 1,022,368.92 |
| S/C | PMS-RAMO23-IDM-14-003 REHABILITACION DE PARUQE 20 DE NOVIEMBRE DE LA COLONIA BARRIO NUEVO - | -$ | 1,234,710.87 |
| S/C | PMS-RAMO23-I.D.M. -14 005 CONSTRUCCION DE CANCHA DE USOS MULTIPLES Y AREA DE JUEGOS EN LA COLONIA BUROCRATAS - | -$ | 1,034,669.83 |
| S/C | PMS-RAMO23-I.D.M.-14-006 REHABILITACION DE CANCHA DE USOS MULTIPLES EN LA COL. FENIX - | -$ | 222,467.04 |
| S/C | PMS-FISM-17-039 " REHABILITACION DE COMEDOR COMUNITARIO EN EL EJIDO SAN UGNACIO - | -$ | 144,169.99 |
| S/C | PMS-FISM-17-051-A REHABILITACION DE COMEDOR COMUNITARIO EN EL EJIDO PRESA DE CLETO - | -$ | 113,252.99 |
| S/C | PMS-FISM-17-059 " REHABILITACION DE COMEDOR COMUNITARIO EN EL EJIDO SANTA BRIGIDA - | -$ | 189,441.05 |
| S/C | PMS-RAMO23-14-011 RECARPETEO AVENIDA ALLENDE ENTRE CALZADA GOMEZ FARIAS Y CALLE TERCERA DE LA COLONIA LAS ROSAS - | $ | 838,564.43 |
| S/C | Póliza de cancelación de póliza directa número 31675 - | -$ | 838,564.43 |
| S/C | PMS--FEISM-14-018 MANTENIMIENTO DE ESCUELAS EN AREA RURAL BAJA - | -$ | 2,302,493.00 |
| S/C | PMS-HABITAT-14-002 CONSTRUCCION DE CENTRO COMUNITARIOEN CALLE FCO. U RUIZ Y CALLE CUARTA DE LA COL. LA TRINIDAD - | -$ | 2,434,541.95 |
| S/C | PMS-RAMO23-14-002 REHABILITACION DE UNIDAD DEPORTIVA EN CABECERA MUNICIPAL PRIMER ETAPA - | -$ | 5,866,401.10 |
| S/C | PMS-RAMO23-14-001/A REHABILITACION DE AUDITORIO MUNICIPAL (2DA. ETAPA) REC.FED. CONTINGENCIAS II - | -$ | 4,999,999.99 |
| S/C | PMS-RAMO23-14-001/B REHABILITACION DE AUDITORIO MUNICIPAL (TERCERA ETAPA) REC. FEDERAL CONTINGENCIAS II - | -$ | 20,000,000.01 |
| S/C | PMS-RAMO23-14-002/A REHABILITACION DE UNIDAD DEPORTIVA EN CABECERA MUNICIPAL (SEGUNDA ETAPA) - | -$ | 17,958,481.44 |
| S/C | PMS-RAMO23-I.D.M-14-007 CONSTRUCCION DE INFRAESTRUCTURA DEPORTIVA PARA LA CREACION DE UNIDAD DEPORTIVA LOS SAUCES DE ESTE MUNICIPIO - | -$ | 2,999,955.52 |
| S/C | PMS-RAMO23-14001 REHABILITACION DEL AUDITORIO MUNICIPAL (1ERA ETAPA) - | -$ | 2,936,745.01 |
| S/C | PMS-FORTA-18-001 "CONSTRUCCION DE CANCHAS DE FUTBOL 7 EN SAN PEDRO " - | -$ | 4,449,244.27 |
| S/C | PMS--FEISM-14-019 MANTENIMIENTO DE ESCUELAS EN AREA RURAL ALTA - | -$ | 2,206,370.00 |
| S/C | PMS-IDM-15-001 PMS-IDM-15-001 REHABILITACION CENTRO FAMILIAR Y RECREATIVO (CEFARE) FORTA - | -$ | 540,680.59 |
| S/C | PMS SUBSEMUN FED 2015 /015 INFRAESTRUCTURA ( INSTALACIONES DE SEGURIDAD PUBLICA MUNICIPAL ) - | -$ | 554,205.18 |
| S/C | PMS-HABITAT-331-ME004 EQUIPO PARA EL CENTRO DE DESARROLLO COMUNITARIO LA TRINIDAD (HABITAT FEDERAL ) - | -$ | 666,559.20 |
| S/C | PMS-FISM-17-053 - | -$ | 1,012,675.45 |
| S/C | PMS-FISM-17-052 CONSTRUCCION DE TECHUMBRE EN ESCUELA PRIMARIA ESCUADRON 201 Y EN ESC SEC DEL EJIDO LUCHANA - | -$ | 790,394.42 |

# Presidencia Municipal de San Pedro de las Colonias

## RELACION DE BIENES INMUEBLES

RELACION DE BIENES QUE COMPONEN EL PATRIMONIO

CUENTA PUBLICA AL 31 DE DICIEMBRE DEL 2022

| | | FECHA: | 31/12/2022 |
|---|---|---|---|
| S/C | PMS-HABITAT-ME005 COMPRA DE CAMION INTERNACIONAL MODELO 2016 POR PARTE DEL PROGRAMA HABITAT 2015 - | -$ | 596,984.00 |
| S/C | PMS-HABITAT-ME006 COMPRA DE CAMION INTERNACIONAL MODELO 2016 POR PARTE DEL PROGRAMA HABITAT 2015 - | -$ | 596,984.01 |
| S/C | 050333ME0005 EQUIPAMIENTO PARA CENTRO COMUNITARIO EN CALLE FRANCISCO U. RUIZ Y CALLE CUARTA DE LA COL LA TRINIDAD - | -$ | 302,449.00 |
| S/C | PMS-RAMO23-14005 SUSTITUCION DE MALLA POR BARDA EN ESCUELA SECUNDARIA JOSEFA ORTIZ DE DOMINGUEZ EN EJIDO SAN LORENZO - | -$ | 328,385.78 |
| S/C | PMS-RAMO23-I.D.M.-14-004 REHABILITACION DE UNIDAD DEPORTIVA EN CABECERA MUNICIPAL (SEGUNDA ETAPA) - | -$ | 389,143.41 |
| S/C | PMS-FISM-17-023/A "CONSTRUCCION DE TECHUMBRE EN ESCUELA SECUNDARIA LUCIO BLANCO DEL EJIDO MAYRAN - | -$ | 394,660.57 |
| S/C | PMS-FISM-17-028 CONSTRUCCION DE TECHUMBRE EN ESCUELA PRIMARIA BENITO JUAREZ - | -$ | 395,197.15 |
| S/C | PMS-FISM-17-07 PMS-FISM-17-047 (PRODIM) REHABILITACION DE EDIFICIO DE PRESIDENCIA MUNIICPAL - | -$ | 364,281.18 |
| S/C | PMS-FISM-18-053 "MEJORAMIENTO DE SANITARIOS DEL JARDIN DE NIÑOS MANUEL CERVANTES IMAZ DE LA COL. VALPARAISO " - | -$ | 261,126.43 |
| S/C | PMS-FISM-18-039 DEMOLICION NIVELACION Y CONTRUCCION DE EXPLANADA ESCUELA GRAN TENOCHTITLAN - | -$ | 290,442.96 |
| S/C | PMS--FEISM-14-011 REHABILITACION DE ESCUELA PRIMARIA FRANCISCO VILLA DEL EJ TEBAS Y PALMIRA - | -$ | 200,991.02 |
| S/C | PMS--FEISM-14-026 REHABILITACION DE CENTRO DE SALUD EN EJIDO SAN NICOLAS - | -$ | 224,930.40 |
| S/C | PMS-FORTA-14-009 OBRA PMS-FORTA-14-009 REHABILITACION DE BODEGA A FARMACIAS, MALLA SOMBRA Y PISO EN PATRIO EN EL DIF MUNICIPAL - | -$ | 188,941.21 |
| S/C | PMS-FORTA-14-07 FACTURA 32 ESTIMACION UNO DE LA OBRA PMS-FORTA-14-07 APLICACION DE PINTURA VINILICA EN PRESIDENCIA MUNICIPAL EDIFICIO UNO PLAZA SOLIDARIDAD - | -$ | 200,824.99 |
| S/C | PMS-FISM-17-038 REHABILITACION DE SANITARIOS EN ESCUELA PRIMARIA GRAN TENOCHTITLAN DEL EJIDO SAN IGNACIO - | -$ | 230,000.00 |
| S/C | PMS-FISM-18-015 REHABILITACION DE AULA EN ESCUELA PRIMARIA IGNACIO ZARAGOZA EJIDO NUEVA CAROLINA - | -$ | 201,888.00 |
| S/C | PMS-FISM-18-002 REHABILITACION DE LINEA DE COLECTOR PRINCIPAL EN LA COL. LUIS DONALDO COLOSIO " - | -$ | 225,746.53 |
| S/C | PMS--FEISM-14-013 REHABILITACION DE AULA EN ESCUELA DE CONAFE DEL EJIDO SANTA RITA - | -$ | 50,517.69 |
| S/C | PMS--FEISM-14-015 CONSTRUCCION DE DESAYUNADOR EN ESCUELA PRIMARIA DEL EJIDO SOFIA DE ABAJO - | -$ | 152,813.41 |
| S/C | PMS--FEISM-14-025 REHABILITACION DE CENTRO DE SALUD EN EJIDO SOFIA DE ABAJO - | -$ | 42,127.80 |
| S/C | PMS--FEISM-14-032 REHABILITACION DE CENTRO DE SALUD DEL EJIDO PRESA DE CLETO - | -$ | 124,500.00 |
| S/C | PMS--FEISM-14-012 REHABILITACION DE ESCUELA PRIMARIA SIDAR Y RUBIROSA DEL EJIDO SAN PATRICIO - | -$ | 108,629.38 |
| S/C | PMS--FEISM-14-030 AMPLIACION DE CENTRO DE SALUD EN EL EJIDO SAN PATRICIO - | -$ | 114,020.35 |
| S/C | PMS-FORTA-14-008 APLICACION DE PINTURA VINILICA EN PRESIDENCIA MUNICIPAL EDIFICIO DOS, PROTECCION CIVIL, SERVICIOS PUBLICOS, MEDIO AMBIENTE, OBRAS PUBLICAS, DESARROLLO SOCIAL Y SALON SOLIDARIDAD - | -$ | 106,997.27 |
| S/C | PMS-FISM-14--032 REHABILITACION DE CENTRO DE SALUD EN EJIDO PRESA DE CLETO - | -$ | 124,698.64 |
| S/C | PMS-FISM-17-060 "REHABILITACION DE SANITARIOS EN ESC SEC FEDERAL FRANCISCO L URQUIZO COL LAS ROSAS - | -$ | 171,500.00 |
| S/C | PMS-FISM-17-061 REHABILITACION DE SANITARIOS EN ESCUELA PRIMARIA DEL EJIDO SAN LUIS DE GURZA - | -$ | 130,500.00 |
| S/C | PMS-FISM-17-025 REHABILITACION DE SANITARIOS EN JARDIN DE NIÑOS TIZOC DE LA COLONIA FRANCISCO VILLA - | -$ | 151,120.10 |
| S/C | PMS--FEISM-14-010 REHABILITACION DE SANITARIOS Y FOSA SEPTICA EN ESCUELA PRIMARIA DEL EJIDO SOFIA DE ABAJO - | -$ | 95,142.97 |
| S/C | PMS-FORTA-14-004 REHABILITACION DE CASETA DE POLICIA EN EL EJIDO LA ROSITA - | -$ | 83,740.46 |
| S/C | PMS-FISM-17-007 REHABILITACION DE AULA DE COMPUTO EN ESCUELA PRIMARIA ESCUADRON 201 DEL EJIDO LUCHANA Y REHABILITACION DE RAMAL ELECTRICO SEC TEC NO 40 DEL EJIDO TACUBAYA - | -$ | 76,123.11 |
| S/C | PMS-FISM-17-026 IMPERMEABILIZACION DE AULAS EN JARDIN DE NIÑOS JOSE VASCONSELOS DE SAN PEDRO - | -$ | 73,234.09 |
| S/C | PMS-FISM-17-027 "REHABILITACION DE SANITARIOS EN JARDIN DE NIÑOS DEL EJIDO SAN RAFAEL DE ABAJO - | -$ | 67,498.49 |
| S/C | PMS-FISM-18-016 " REHABILITACION DE CENTRO DE SALUD DE LA COL. ELISEO MENDOZA BERRUETO " - | -$ | 103,253.95 |
| S/C | PMS-FISM- 18-014 "CONSTRUCCION DE TECHUMBRE EN ESCUELA PRIMARIA FRANCISCO I MADERO DEL EJIDO SAN RAFAEL DE ARRIBA " - | -$ | 109,595.27 |
| S/C | PMS--FEISM-14-008 REHABILITACION DE AULA EN ESCUELA PRIMARIA DEL EJIDO SOFIA DE ABAJO - | -$ | 33,578.46 |

# Presidencia Municipal de San Pedro de las Colonias

## RELACION DE BIENES INMUEBLES

RELACION DE BIENES QUE COMPONEN EL PATRIMONIO

CUENTA PUBLICA AL 31 DE DICIEMBRE DEL 2022

| | | FECHA: | 31/12/2022 |
|---|---|---|---|
| S/C | PMS--FEISM-14-014 REHABILITACION DE SANITARIOS EN ESCUELA SECUNDARIA RAMON ORTIZ VILLALOBOS DE LA OLONIA VALPARAISO - | -$ | 10,464.08 |
| S/C | PMS--FEISM-14-024 CONSTRUCCION DE CENTRO DE SALUD EN EJIDO SANTA RITA - | -$ | 35,955.30 |
| S/C | PMS--FEISM-14-031 REHABILITACION DE TECHO EN CASA DE SALUD DEL EJIDO EL GATUÑO - | -$ | 19,557.80 |
| S/C | PMS-FORTA-14-10 PINTURA VINILICA EN LA CASA DE LA CULTURA - | -$ | 34,913.96 |
| S/C | SUMINISTRO Y COLOCACION DE MALLA ELECTROSOLDADA EN PRIV. DIVISION DEL NORTE ENTRE CALLE 16 DE SEPTIEMBRE Y C. JUAN ANTONIO DE LA FUENTE, PRIVADA UNIDAD CAMPESINA ENTRE 5 DE MAYO Y C. 16 DE SEPTIEMBRE, COL. E. ZAPATA - | -$ | 118,702.59 |
| S/C | PMS--FEISM-14-028 MANTENIMIENTO FOSA SEPTICA EN CENTRO DE SALUD EJIDO SAN PATRICIO - | -$ | 26,120.40 |
| S/C | PMS--FEISM-14-029 MANTENIMIENTO TERMINACION DE FOSA SEPTICA DE CENTRO DE SALUD EN EL EJIDO SAN PATRICIO - | -$ | 25,130.40 |
| S/C | PMS-FISM-17-051 REHABILITACION DE SISTEMA ELECTRICO EN ESCUELA PRIMARIA DEL EJIDO ALBIA - | -$ | 65,500.02 |
| S/C | PMS-PRODIM-19-001 ESTIMACION 3 FACT 2243 "REHABILITACION DE ESPACIOS DE ATENCION A LA CIUDADANIA (OFICINAS DE LA DIRECCION DE FOMENTO AGROPECUARIO ) DE SAN PEDRO, COAHUILA" De la solicitud número: 3312 - | $ | 192,032.06 |
| S/C | PMS-PRODIM-19-001 ESTIMACION 4 FACT 2270 "REHABILITACION DE ESPACIOS DE ATENCION A LA CIUDADANIA (OFICINAS DE LA DIRECCION DE FOMENTO AGROPECUARIO ) DE SAN PEDRO, COAHUILA" De la solicitud número: 3313 - | $ | 192,032.06 |
| S/C | Póliza de cancelación de la solicitud número 3312 del ejercicio 2019 - | -$ | 192,032.06 |
| S/C | PMS-PRODIM-19-001 ESTIMACION 5 FACT 2301 "REHABILITACION DE ESPACIOS DE ATENCION A LA CIUDADANIA (OFICINAS DE LA DIRECCION DE FOMENTO AGROPECUARIO ) DE SAN PEDRO, COAHUILA" De la solicitud número: 3495 - | $ | 9,554.36 |
| S/C | PMS-FISM-19-027 "CONSTRUCCION DE MULTIDEPORTIVO "SAN PEDRO" (1ER ETAPA) DE SAN PEDRO" ESTIMACION 1 FACT 2315 De la solicitud número: 3504 - | $ | 2,079,211.52 |
| S/C | PMS-FISM-19-027 "CONSTRUCCION DE MULTIDEPORTIVO "SAN PEDRO" (1ER ETAPA) DE SAN PEDRO" ESTIMACION 2 FACT 2317 De la solicitud número: 4026 - | $ | 150,369.66 |
| S/C | PMS-FISM-19-027 "CONSTRUCCION DE MULTIDEPORTIVO "SAN PEDRO" (1ER ETAPA) DE SAN PEDRO" ESTIMACION 2 FACT 2317 De la solicitud número: 4025 - | $ | 150,369.66 |
| S/C | Póliza de cancelación de la solicitud número 4025 del ejercicio 2019 - | -$ | 150,369.66 |
| S/C | PMS-FISM-19-027 "CONSTRUCCION DE MULTIDEPORTIVO "SAN PEDRO" (1ER ETAPA) DE SAN PEDRO" ESTIMACION 3 FACT 2348 De la solicitud número: 4036 - | $ | 490,952.00 |
| S/C | PMS-FISM-19-027 "CONSTRUCCION DE MULTIDEPORTIVO "SAN PEDRO" (1ER ETAPA) DE SAN PEDRO" ESTIMACION 4 FACT 2363 De la solicitud número: 4039 - | $ | 9,048.00 |
| S/C | PMS-FISM-19-027 "CONSTRUCCION DE MULTIDEPORTIVO "SAN PEDRO" (1ER ETAPA) DE SAN PEDRO" ESTIMACION 2 FACT 2317 De la solicitud número: 4025 - | $ | 150,369.66 |
| S/C | Póliza de cancelación de la solicitud número 4025 del ejercicio 2019 - | -$ | 150,369.66 |
| S/C | PMS-FISM-19-030 "CONSTRUCCION DE TECHUMBRES (4) ESCUELAS DEL UNICIPIO SAN PEDRO " PAGO DE FACTURA 2430 ANTICIPO DE 30% De la solicitud número: 4500 - | $ | 540,000.00 |
| S/C | PMS-FISM-19-031 ANTICIPO 30 % FACT 2449 "CONSTRUCCION DE TECHUMBRES (2) ESCUELAS DEL MUNICIPIO DE SAN PEDRO (JARDIN DE NIÑOS OCTAVIO PAZ Y JARDIN DE NIÑOS IGNACIO RAMIREZ) De la solicitud número: 4512 - | $ | 269,558.00 |
| S/C | PMS-FISM-19-034 ANTICIPO DE 30 % FACT 2450 "CONSTRUCCION DE BAÑOS (CONALEP), REPOSICION DE PISO FIRME EN AREA EXTERIOR (PATIO) EN ESC SEC PROFR LADISLAO COVANTES IMPERMEABILIZACION EN AULAS DE JARDIN DE NIÑOS HEROES COL EMILIANO ZAPATA " De la solicitud número: 4721 - | $ | 123,462.63 |
| S/C | Póliza de Cancelación de la Solicitud número 4500 del ejercicio 2019 - | -$ | 540,000.00 |
| S/C | Póliza de Cancelación de la Solicitud número 4512 del ejercicio 2019 - | -$ | 269,558.00 |
| S/C | PMS-FISM-19-034 EST 1 FACT 2520 "CONSTRUCCION DE BAÑOS (CONALEP), REPOSICION DE PISO FIRME EN AREA EXTERIOR (PATIO) EN ESC SEC PROFR LADISLAO COVANTES IMPERMEABILIZACION EN AULAS DE JARDIN DE NIÑOS HEROES COL EMILIANO ZAPATA " De la solicitud número: 5097 - | $ | 162,053.81 |
| S/C | PMS-FISM-19-034 ESTIMACION 2 FACT 2523 "CONSTRUCCION DE BAÑOS (CONALEP), REPOSICION DE PISO FIRME EN AREA EXTERIOR (PATIO) EN ESC SEC PROFR LADISLAO COVANTES IMPERMEABILIZACION EN AULAS DE JARDIN DE NIÑOS HEROES COL EMILIANO ZAPATA "" De la solicitud número: 5105 - | $ | 147,368.82 |
| S/C | PMS-FISM-19-036 ESTIMACION 3 FACT 2540 "CONSTRUCCION DE TECHUMBRES (2) EN CANCHAS DEPORTIVAS DEL EJIDO SANTA MONICA Y CONCORDIA De la solicitud número: 5120 - | $ | 224,226.53 |
| S/C | RECLASIFICACION DE LA SOL 5120 CON CONCEPTO DE PMS-FISM-19-036 EST 3 FACT 2540 CONSTRUCCION DE (2) TECHUMBRES EN CANCHAS DEPORTIVAS DEL EJIDO SANTA MONICA Y CONCORDIA - | -$ | 224,226.53 |
| S/C | PMS-FISM-2020-019 "CONSTYRUCCION DE ESPACIO ARTESANAL COMUNITARIO EN EL EJIDO TACUBA DE SAN PEDRO, COAHUILA" 1ER ESTIMACION FACT 24 De la solicitud número: 3350 - | $ | 289,136.36 |

# Presidencia Municipal de San Pedro de las Colonias

## RELACION DE BIENES INMUEBLES

RELACION DE BIENES QUE COMPONEN EL PATRIMONIO

CUENTA PUBLICA AL 31 DE DICIEMBRE DEL 2022

FECHA: 31/12/2022

| | | | |
|---|---|---|---|
| S/C | PMS-FISM-2020-019 "CONSTRUCCIÓN DE ESPACIO ARTESANAL COMUNITARIO EN EL EJIDO TACUBA DE SAN PEDRO, COAHUILA" FAC. 31 2DA EST. (FINIQUITO) De la solicitud número: 4485 - | $ | 330,230.17 |
| | | $ | 4,566,654.48 |

1.2.3.6.3. CONSTRUCCIÓN DE OBRAS PARA EL ABASTECIMIENTO DE AGUA, PETRÓLEO, GAS, ELECTRICIDAD Y TELECOMUNICACIONES EN PROCESO

| Código | Descripción del Bien | | Valor en Libros |
|---|---|---|---|
| S/C | APORTACION MUNICIPAL AL PROGRAMA DE PROGRAMA ELECTRIFICACION OBRA "AMPLIACION DE RED ELECTRICA EN POBLADO LUCHANAS" | $ | 107,057.00 |
| S/C | APORTACION MUNICIPAL AL PROGRAMA DE PROGRAMA ELECTRIFICACION OBRA "AMPLIACION DE RED ELECTRICA EN COLONIS LAS AMERICAS" | $ | 234,840.00 |
| S/C | FACTURA F058 PAGO DEL 30% DE ANTICIPO DE LA OBRA PMS-FEISM-14-002 REHABILITACION DE EMISOR DE AGUAS NEGRAS EN SAN PEDRO | $ | 899,243.62 |
| S/C | FACTURA F062 PAGO DE LA ESTIMACION 1( UNO) DE LA OBRA PMS-FEISM-14-002 RELATIVO A REHABILITACION DEL EMISOR DE AGUAS NEGRAS DE SAN PEDRO, COAHUILA | $ | 1,386,992.41 |
| S/C | APORTACION MUNICIPAL EN AMPLIACION DE RED ELECTRICA EN EJIDO MALA NOCHE Y ARRACADAS (ASIGNACION 143300142) | $ | 2,500,000.00 |
| S/C | FACTURA A2 PAGO DEL 30% DE ANTICIPO DE LA OBRA REHABILITACION DE DRENAJE Y AGUA POTABLE EN AV. GAVIOTAS DE LA COLONIA FONHAPO | $ | 389,711.08 |
| S/C | FACTURA A3 PAGO DE ANTICIPO DE 30% DE LA OBRA PMS-FEISM-14-006 RELATIVO A AMPLIACION DE DRENAJE EN CALLE DE LA PLAZA DEL EJIDO LA ROSITA | $ | 67,288.98 |
| S/C | FACTURA A6 PAGO DE PRIMERA ESTIMACION Y DE LA OBRA PMS-FEISM-14-006 RELATIVO A AMPLIACION DE DRENAJE EN C. DE LA PLAZA DEL EJIDO LA ROSITA | $ | 156,828.21 |
| S/C | FACTURA A 5 PAGO DE 1 ER ESTIMACION DE LA OBRA PMS-FEISM-14-005 RELATIVO A REHABILITACION DE DRENAJE Y AGUA POTABLE EN AV. GAVIOTAS COL. FONHAPO | $ | 860,692.31 |
| S/C | FACTURA F 070 PAGO DE SEGUNDA ESTIMACION DE LA OBRA PMS-FISM-14-002 REHABILITACION DEL EMISOR DE AGUAS NEGRAS | $ | 649,981.25 |
| S/C | APORTACION MUNICIPAL PARA EL PROGRAMA CEAS | $ | 21,034.28 |
| S/C | APORTACION MUNICIPAL PARA EL PROGRAMA CEAS | $ | 88,453.47 |
| S/C | FACTURA FB33945F-8D1B-4069-BC63 PAGO DE LA OBRA PMS-RAMO23-BBD-14-001 PROGRAMA BEBEDEROS EN ESCUELAS DE SAN PEDRO | $ | 1,792,241.38 |
| S/C | PROGRAMA CEAS APAZU SUMINISTRO E INSTALACION DE 2000 MEDIDORES | $ | 560,000.00 |
| S/C | APORTACION MUNICIPAL PROGRAMA CEAS | $ | 648,453.48 |
| S/C | APORTACION PROGRAMA CEAS NOVIEMBRE | $ | 171,010.53 |
| S/C | APORTACION PROGRAMA CEAS NOVIEMBRE | $ | 456,408.67 |
| S/C | PMS-FISM-15-003 FACTURA 364 ANTICIPO DE LA OBRA REHABILITACION DE POZO DE AGUA POTABLE EN SANTO NIÑO DEL SIMAS SAN PEDRO (INFRA) | $ | 82,627.31 |
| S/C | PMS-FISM-15-003 FACTURA 375 PAGO FINIQUITO DE LA OBRA REHABILITACION DE POZO DE AGUA POTABLE EN SANTO NIÑO DEL SIMAS SAN PEDRO (INFRA) | $ | 98,287.16 |
| S/C | PMS-FEISM-15-001 FACTURA F29 PAGO DE ESTIMACION 1 DE LA OBRA REHABILITACION DEL COLECTOR JUAREZ ENTRE C. LEONAVICARIOY C. VIESCA DE LA ZONA CENTRO | $ | 159,749.21 |
| S/C | PMS-FEISM-15-002 FACTURA F 30 PAGO DE ESTIMACION 1 DE LA OBRA REHABILITACION DEL COLECTOR JUAREZ ENTRE C. VALDEZ CARRILLO Y PLAZUELA JUAREZ DE LA ZONA CENTRO | $ | 27,676.67 |
| S/C | PMS-FISM-16-001 FACTURA F721 PAGO UNICO DE LA OBRA REHABILITACION DE POZO DE AGUA POTABLE "LEAL " DEL SIMAS SAN PEDRO | $ | 226,357.76 |
| S/C | PMS-FISM-16-002 PAGO N°1 REHABILITACION DE POZO PARA AGUA POTABLE DENOMINADO "GATO" SIMAS SAN PEDRO | $ | 156,736.01 |
| S/C | PMS-FISM-16-002 PAGO N°2 REHABILITACION DE POZO PARA AGUA POTABLE DENOMINADO "GATO" DEL SIMAS SAN PEDRO FACTURA F746 | $ | 150,707.20 |
| S/C | PMS-FISM-16-002 PAGO N°3 REHABILITACION DE POZO PARA AGUA POTABLE DENOMINADO "GATO" DEL SIMAS SAN PEDRO FACTURA F 747 | $ | 19,720.00 |
| S/C | PMS-FISM-16-009 FACTURA 732 PRIMER ESTIMACION DE LA OBRA REHABILITACION DE COLECTOR DEL EJIDO CONCORDIA (LA ROSITA) FISM 16 | $ | 546,940.59 |
| S/C | PMS-FISM-16-009 FACTURA 733 SEGUNDA ESTIMACION DE LA OBRA REHABLITACION DE COLECTOR DEL EJIDO CONCORDIA (LA ROSITA) FISM 16 | $ | 520,839.49 |
| S/C | PMS-FISM-16-009 FACTURA SPI335 PRIMER ESTIMACION DE LA OBRA REHABILITACION DE COLECTOR PRINCIPAL EN PROLONGACION HIDALGO ENTRE C. SEGUNDA Y AV. JUAREZ COL. BARRIO SALTILLO DE SAN PEDRO COAHUILAFISM 2016 | $ | 253,528.07 |
| S/C | PMS-FISM-16-009 FACTURA 752 TERCER ESTIMACION DE LA OBRA REHABILITACION DE COLECTYOR DEL EJIDO CONCORDIA ( LA ROSITA) MUNICIPIO DE SAN PEDRO | $ | 703,591.72 |

# Presidencia Municipal de San Pedro de las Colonias

## RELACION DE BIENES INMUEBLES

RELACION DE BIENES QUE COMPONEN EL PATRIMONIO

CUENTA PUBLICA AL 31 DE DICIEMBRE DEL 2022

| | | FECHA: | 31/12/2022 |
|---|---|---|---|
| S/C | PMS-FISM-16-009 FACTURA SPI362 ESTIMACION 2 DE LA OBRA REHABILITACION DE COLECTOR PRINCIPAL EN PROLONGACION HIDALGO ENTRE . SEGUNDA Y AV. JUAREZ COL. BARRIO SALTILLO DE SAN PEDRO | $ | 826,102.81 |
| S/C | PMS-FISM-16-009 FACTURA 753 ESTIMACION 4 DE LA OBRA REHABILITACION DE COLECTOR DEL EJIDO LA ROSITA | $ | 86,624.68 |
| S/C | PMS-FEISM-16-012 FAC TURA SPI360 1 ER STIMACION DE LA OBRA REHABILITACION DE COLECTOR FERROCARRILERO EN AVENIDA BRAVO ENTRE CALLE TERCERA Y CALLE CUARTA COLONIA LAZARO CARDENAS EN SAN PEDRO, COAHUILA | $ | 282,659.52 |
| S/C | PMS-FEISM-16-012 FACTURA SPI379 PAGO DE ESTIMACION 2 DE LA OBRA REHABILITACION DE COLECTOR FERROCARRIL EN AVENIDA BRAVO ENTRE CALLE TERCERA Y CALLE CUARTA COLONIA LAZARO CARDENAS | $ | 1,256,503.02 |
| S/C | PMS-FISM11-16-001 FACTURA D30 ANTICIPO DE LA OBRA REPOSCICION DE ATAGEAS EN C. GOMEZ FARIAS ENTRE AV. CATARNO BENAVIDES Y AV. HIDALGO CENTRO | $ | 571,617.94 |
| S/C | PMS-FISM-16-019 FACTURA 846 1 ER ESTIMACION DE LA OBRA 2DA ETAPA REHABILITACION DE COLECTOR DEL EJIDO CONCORDIA (LA ROSITA) | $ | 501,490.62 |
| S/C | PMS-FISM-16-019 FACTURA 847 2DA ESTIMACION DE LA OBRA 2DA ETAPA REHABILITACION DE COLECTOR DEL EJIDO CONCORDIA (LA ROSITA) | $ | 1,207,670.86 |
| S/C | PSM-FISM-16-019 FACTURA 848 PAGO 3ER ESTIMACION DE LA OBRA REHABILITACION DE COLECTOR DEL EJIDO CONCORDIA (LA ROSITA) | $ | 72,178.22 |
| S/C | PMS-FISM-16-20 FACTURA 852 1ER ESTIMACION DE LA OBRA REHABILITACION DE RED PARA AGUA POTABLE EN VADO DE EJIDO SANTA ELENA | $ | 95,540.89 |
| S/C | PMS-FISM-16-032 FACTURA 864 ANTICIPO DE LA OBRA REPOSICION DE RED DE ATARGEAS AV. ABASOLOENTRE CALLE JUAN N. ALVAREZ Y CALLE TREVIÑO COL. BARRIO NUEVO | $ | 63,861.60 |
| S/C | PSM-FISM-16-031 FACTURA 867 ANTICIPO PAGO DE LA OBRA RED DE ATARGEAS EN AV. RIO BALSAS ENTRE CALZ. NAZAS Y CALLE RIO VERDE COL. DEL BALLE | $ | 91,058.40 |
| S/C | PMS-FISM-16-30 FACTURA 866 PAGO DE ANTICIPO DE LA OBRA REPOSICION DE ATARGEAS EN CALLE VIESCA ENTRE AV. ALLENDE Y AV. JUAREZ COL. CENTRO | $ | 420,682.80 |
| S/C | PMS-FISM-16-29 FACTURA 865 PAGO DE ANTICIPO DE LA OBRA REPOSICION DE ATARGEAS EN CALLE MANUEL ACUÑA ENTRE1ERA DEL A VEGA Y AV. MORELOS CENTRO | $ | 541,977.00 |
| S/C | PMS-FEISM-16-009 FACTURA SPI382 3ER ESTIMACION DE LA OBRA REHABILITACION DE COLECTOR PRINCIPAL EN PROLONGACION HIDALGO | $ | 114,173.03 |
| S/C | PMS-FEISM-16-012 FACTURA SPI 384 3ER ESTIMACION DE LA OBRA REHABILITACION DE COLECTOR FERROCARRILERO EN AVENIDA BRAVO ENTRE CALLE TERCERA Y CUARTA | $ | 541,385.84 |
| S/C | PMS-FISM-16-027 FACTURA SPI383 ESTIMACION UNO DE LA OBRA REPOSICION DE RED DE ATARGEAS EN CALLE TERCERA ENTRE AVENIDA BRAVO Y AVENIDA LAZARO CARDENAS | $ | 283,027.88 |
| S/C | PMS-FISM-16-031 FACTURA 882 1 ER ESTIMACION DE LA OBRA REPOCISION DE ATARGEAS EN AV. RIO BALSAS | $ | 106,234.80 |
| S/C | PMS-FISM-16-031 FACTURA 883 2 DA ESTIMACION DE LA OBRA REPOCISION DE ATARGEAS EN AV. RIO BALSAS | $ | 84,987.84 |
| S/C | PMS-FISM-16-031 FACTURA 884 3 ER ESTIMACION DE LA OBRA REPOCISION DE ATARGEAS EN AV. RIO BALSAS | $ | 21,246.97 |
| S/C | PMS-FISM-16-042 FACTURA 891 1ER ESTIMACION DEL CONTRATO EQUIPO PARA CARCAMO DEL EJIDO CONCORDIA | $ | 110,780.72 |
| S/C | PMS-FISM-16-029 FACTURA 878 PAGO DE 1 ER ESTIMACION DE LA OBRA REPOSICION DE ATARGEAS EN CALLE MANUEL ACUÑA ENTEE 1ERA DE LA VEGA Y AV. MORELOS | $ | 758,767.80 |
| S/C | PMS-FISM-16-044 FACTURA B934 30.% ANTICIPO DE LA OBRA PERFORACION DEL POZO DE AGUA POTABLE DENOMINADO LA ESPERANZA PRIMERA ETAPA | $ | 735,823.57 |
| S/C | PMS-FISM-16-029 FACTURA 876 2DA ESTIMACION DE LA OBRA REPOSICION D ATARGEAS EN CALLE MANUAL ACUÑA | $ | 379,383.89 |
| S/C | PMS-FISM-16-029 FACTURA 877 3 ER ESTIMACION DE LA OBRA REPOSICION D ATARGEAS EN CALLE MANUAL ACUÑA | $ | 126,461.30 |
| S/C | PMS-FISM-16-030 FACTURA 879 1ER ESTIMACION DE LA OBRA REPOSICION D ATARGEAS EN CALLE VIESCA ENTRE AV. ALLENDE Y AV. JUAREZ COL. CENTRO | $ | 490,796.60 |
| S/C | PMS-FISM-16-030 FACTURA 880 2DA ESTIMACION DE LA OBRA REPOSICION D ATARGEAS EN CALLE VIESCA ENTRE AV. ALLENDE Y AV. JUAREZ COL. CENTRO | $ | 294,477.96 |
| S/C | PMS-FISM-16-030 FACTURA 881 3ER ESTIMACION DE LA OBRA REPOSICION D ATARGEAS EN CALLE VIESCA ENTRE AV. ALLENDE Y AV. JUAREZ COL. CENTRO | $ | 98,159.32 |
| S/C | PMS-FISM-16-030 FACTURA 888 4TA ESTIMACION DE LA OBRA REPOSICION D ATARGEAS EN CALLE VIESCA ENTRE AV. ALLENDE Y AV. JUAREZ COL. CENTRO | $ | 98,159.32 |
| S/C | PMS-FISM-16-020 FACTURA 868 2DA ESTIMACION DE LA OBRA REHABILITACION DE RED PARA AGUA POPTABLE EN EL VADO DEL EJIDO SANTA ELENA | $ | 100,229.99 |
| S/C | PMS-FISM-16-020 FACTURA 869 3ER ESTIMACION DE LA OBRA REHABILITACION DE RED PARA AGUA POPTABLE EN EL VADO DEL EJIDO SANTA ELENA | $ | 22,197.11 |

# Presidencia Municipal de San Pedro de las Colonias

## RELACION DE BIENES INMUEBLES

RELACION DE BIENES QUE COMPONEN EL PATRIMONIO

CUENTA PUBLICA AL 31 DE DICIEMBRE DEL 2022

| | | | |
|---|---|---|---|
| | | FECHA: | 31/12/2022 |
| S/C | PMS-FISM-16-003 FACTURA 98 1 ER ESTIMACION DE LA OBRA CONSTRUCCION DE TANQUE DE REBOMBEO DE AGUA POTABLE EN EL EJIDO SAN FELIPE | $ | 174,619.20 |
| S/C | PMS-FISM-16-003 FACTURA 99 2 DA ESTIMACION Y FINIQUITO DE LA OBRA CONSTRUCCION DE TANQUE DE REBOMBEO DE AGUA POTABLE EN EL EJIDO SAN FELIPE | $ | 74,836.80 |
| S/C | PMS-FISM-16-028 FACTURA 889 1ER ESTIMACION DE LA OBRA AMPLIACION DE DRENAJE CALLE DIECIOCHO ENTRE AV. BRAVO Y AV. LAZARO CARDENAS COL. SAN LUIS | $ | 42,606.90 |
| S/C | PMS-FISM-16-028 FACTURA 890 2DA ESTIMACION DE LA OBRA AMPLIACION DE DRENAJE CALLE DIECIOCHO ENTRE AV. BRAVO Y AV. LAZARO CARDENAS COL. SAN LUIS | $ | 18,260.10 |
| S/C | PMS FISM-16-032 FACTURA 885 1 ER ESTIMACION DE LA OBRA REPOSICION DE RED DE ATARGEAS AV. ABASOLO ENTRE CALLE JUAN N ALVAREZ Y CALLE TREVIÑO COL. BARRIO NUEVO | $ | 74,505.20 |
| S/C | PMS FISM-16-032 FACTURA 886 2DA ESTIMACION DE LA OBRA REPOSICION DE RED DE ATARGEAS AV. ABASOLO ENTRE CALLE JUAN N ALVAREZ Y CALLE TREVIÑO COL. BARRIO NUEVO | $ | 59,604.16 |
| S/C | PMS FISM-16-032 FACTURA 887 3 ER ESTIMACION DE LA OBRA REPOSICION DE RED DE ATARGEAS AV. ABASOLO ENTRE CALLE JUAN N ALVAREZ Y CALLE TREVIÑO COL. BARRIO NUEVO | $ | 14,901.04 |
| S/C | PMS-FISM-16-039 FACTURA 76 PAGO 1 ER ESTIMACION DE LA OBRA AMPLIACION DE RED PARA AGUA POTABLE ENE L EJIDO SAN MARCOS (POR ANTIGUA CARETERA) | $ | 205,489.20 |
| S/C | PMS-FISM-16-039 FACTURA 77 PAGO 2DA ESTIMACION Y FINIQUITO DE LA OBRA AMPLIACION DE RED PARA AGUA POTABLE ENE L EJIDO SAN MARCOS (POR ANTIGUA CARETERA) | $ | 88,066.80 |
| S/C | PMS-FISM-16-042 FACTURA 892 PAGO DE 2DA ESTIMACION DE L AOBRA EQUIPO PARA CARCAMO DEL EJIDO CONCORDIA | $ | 16,475.28 |
| S/C | PMS-FISM-16-044 FACTURA B935 ESTIMACION 1 DE LA OBRA PERFORACION DEL POZO DE AGUA POTABLE DENOMINADO LA ESPERANZA PRIMERA ETAPA, EN SAN PEDRO | $ | 978,586.92 |
| S/C | PMS-FISM-16-044 FACTURA B936 ESTIMACION 2 Y FINIQUITO DE LA OBRA PERFORACION DEL POZO DE AGUA POTABLE DENOMINADO LA ESPERANZA PRIMERA ETAPA, EN SAN PEDRO | $ | 738,334.73 |
| S/C | APORTACION MUNICIPAL PMS-HABITAT-16-007 50% A FACTURA 102 1ER ESTIMACION DE LA OBRA COSNTRUCION DE DRENAJE PLUVIAL (BOCA DE TORMENTA) EN CALLE FRANCISCO L URQUIZO ESQUINA CON AV. PRIMERA DE LA COLONIA BENITO JUAREZ | $ | 14,469.73 |
| S/C | PMS-HABITAT-16-007 50% A FACTURA 102 1ER ESTIMACION DE LA OBRA COSNTRUCION DE DRENAJE PLUVIAL (BOCA DE TORMENTA) EN CALLE FRANCISCO L URQUIZO ESQUINA CON AV. PRIMERA DE LA COLONIA BENITO JUAREZ | $ | 14,469.72 |
| S/C | PMS-HABITAT-16-007 50% FACTURA 103 2DA ESTIMACION Y FINIQUITO DE LA OBRA COSNTRUCCION DE DRENAJE PLUVIAL (BOCA DE TORMENTA) EN CALLE FRANCISCO L. URQUIZO ESQUINA CON AVENIDA 1A EN LA COLONIA BENITO JUAREZ. | $ | 7,425.28 |
| S/C | APORTACION MUNICPAL PMS-HABITAT-16-007 50% FACTURA 103 2DA ESTIMACION Y FINIQUITO DE LA OBRA COSNTRUCCION DE DRENAJE PLUVIAL (BOCA DE TORMENTA) EN CALLE FRANCISCO L. URQUIZO ESQUINA CON AVENIDA 1A EN LA COLONIA BENITO JUAREZ. | $ | 7,425.28 |
| S/C | PMS-HABITAT-16-011 50% A FACTURA 100 PAGO ESTIMACION 1 DE LA OBRA COSNTRUCCION DE DRENAJE PLUVIAL (BOCA DE TORMENTA)ESQ. PRIV. JOSEFA ORTIZ DE DOMINGUEZ Y C. SEPTIMA COL BENITO JUAREZ | $ | 14,469.73 |
| S/C | APORTACION MUNICIPAL PMS-HABITAT-16-011 50% A FACTURA 100 PAGO ESTIMACION 1 DE LA OBRA COSNTRUCCION DE DRENAJE PLUVIAL (BOCA DE TORMENTA)ESQ. PRIV. JOSEFA ORTIZ DE DOMINGUEZ Y C. SEPTIMA COL BENITO JUAREZ | $ | 14,469.72 |
| S/C | PMS-HABITAT-16-011 50% A FACTURA 101 PAGO ESTIMACION 2 Y FINIQUITO DE LA OBRA COSNTRUCCION DE DRENAJE PLUVIAL (BOCA DE TORMENTA)ESQ. PRIV. JOSEFA ORTIZ DE DOMINGUEZ Y C. SEPTIMA COL BENITO JUAREZ | $ | 7,425.28 |
| S/C | APORTACION MUNICIPAL PMS-HABITAT-16-011 50% A FACTURA 101 PAGO ESTIMACION 2 Y FINIQUITO DE LA OBRA COSNTRUCCION DE DRENAJE PLUVIAL (BOCA DE TORMENTA)ESQ. PRIV. JOSEFA ORTIZ DE DOMINGUEZ Y C. SEPTIMA COL BENITO JUAREZ | $ | 7,425.27 |
| S/C | APORTACION MUNICIPAL EN AMPLIACION DE RED ELECTRICA EN EL EJIDO SAN MARCOS (CARRETERA ANTIGUA) | $ | 313,367.00 |
| S/C | APORTACION MUNICIPAL EN AMPLIACION DE RED ELECTRICA EN EL EJIDO EL OASIS (SAN LORENZO) | $ | 188,767.16 |
| S/C | APORTACION MUNICIPAL EN AMPLIACION DE RED ELECTRICA EN EL EJIDO EL ESTRIBO | $ | 316,850.00 |
| S/C | APORTACION MUNICIPAL EN AMPLIACION DE RED ELECTRICA EN EL EJIDO SOFIA DE ABAJO | $ | 90,610.00 |
| S/C | APORTACION MUNICIPAL EN LA CONSTRUCCION, REPOSICION DE LINEA DE ALIMENTACION Y RED DE DISTRIBUCION DE AGUA POTABLE PARA EL EJIDO EL ESTRIBO | $ | 540,000.00 |
| S/C | PAGO DE PRIMERA ESTIMACION DE LA OBRA NUMERO PMS-FISM-17-001 "REHABILITACION DE EMISOR PRINCIPAL DE SAN PEDRO " CON FACT F89 | $ | 621,992.03 |
| S/C | PAGO DE FACTURA F104 POR CONCEPTO DE SEGUNDA ESTIMACION DE LA OBRA FISM-17-001 REHABILITACION DE EMISOR PRINCIPAL DE SAN PEDRO COAHUILA, POLIZA DE DIARIO DE CANCELACION NUMERO 20423 | $ | 1,168,526.19 |
| S/C | PAGO DE FACTURA F104 POR CONCEPTO DE SEGUNDA ESTIMACION DE LA OBRA FISM-17-001 REHABILITACION DE EMISOR PRINCIPAL DE SAN PEDRO COAHUILA. | $ | 1,173,584.75 |

# Presidencia Municipal de San Pedro de las Colonias

## RELACION DE BIENES INMUEBLES

RELACION DE BIENES QUE COMPONEN EL PATRIMONIO

CUENTA PUBLICA AL 31 DE DICIEMBRE DEL 2022

| | | FECHA: | 31/12/2022 |
|---|---|---|---|
| S/C | PAGO DE FACT 1056 POR CONCEPTO DE PRIMERA ESTIMACION DE LA OBRA PMS-FISM-17-005 "AMPLIACION COLECTOR INDEPENDENCIA ENTRE CALLE DEL CANAL Y JUAN A DE LA FUENTE COL. EMILIANO ZAPATA, POLIZA DE DIARIO DE CANCELACION NUMERO 24288 | $ | 569,597.14 |
| S/C | PAGO DE FACT 1083 POR CONCEPTO DE SEGUNDA ESTIMACION DE LA OBRA PMS-FISM-17-005 "AMPLIACION DE COLECTOR INDEPENDENCIA ENTRE CALLE DEL CANAL Y JUAN A DE LA FUENTE COL. EMILIANO ZAPATA | $ | 725,815.45 |
| S/C | PAGO DE FACT 1056 POR CONCEPTO DE PRIMERA ESTIMACION DE LA OBRA PMS-FISM-17-005 "AMPLIACION COLECTOR INDEPENDENCIA ENTRE CALLE DEL CANAL Y JUAN A DE LA FUENTE COL. EMILIANO ZAPATA | $ | 572,062.93 |
| S/C | POLIZA DE CANCELACION DE LA SOLICITUD NUMERO 984 | -$ | 1,168,526.19 |
| S/C | POLIZA DE CANCELACION DE LA SOLICITUD NUMERO 1793 | -$ | 569,597.14 |
| S/C | PAGO DE FACT 521 POR ANTICIPO DE OBRA "CONSTRUCCION DE TANQUE DE ALMACENIMIENTO PARA AGUA POTABLE E EL EJIDO GAVILANES DE SAN PEDRO ", POLIZA DE DIARIO DE CANCELACION NUMERO 25648 | $ | 115,689.00 |
| S/C | POLIZA DE CANCELACION DE LA SOLICITUD NUMERO 2031 | -$ | 115,689.00 |
| S/C | PAGO DE FACTURA F-104 POR ANTICIPO DE OBRA PMS-FISM-17-009B "PERFORACION DEL POZO DE AGUA POTABLE DENOMINADO LA ESPERANZA SEGUNDA ETAPA DEL MUNICIPIO DE SAN PEDRO" | $ | 1,770,388.10 |
| S/C | PAGO DE FACT 521 POR ANTICIPO DE OBRA PMS-FISM-17-002 "CONSTRUCCION DE TANQUE DE ALMACENIMIENTO PARA AGUA POTABLE E EL EJIDO GAVILANES DE SAN PEDRO " | $ | 115,689.00 |
| S/C | PAGO DE ESTIMACION 1 CON FACT D 48 DE LA OBRA PMS-FISM-17-011 "REPOSICION DE RED DE ATARJEAS EN CALLE RAMOS ARIZPE ENTRE GUERRERO Y LERDO FRENTE AL MERCADO " | $ | 404,022.63 |
| S/C | PAGO DE LA ESTIMACION 1 DE LA OBRA PMS-FISM-17-010 "REPOSICION DE RED DE ATARJEAS EN CALLE GUERRERO ENTRE J.A. DE LA FUENTE Y RAMOS ARIZPE FRENTE AL MERCADO " | $ | 390,985.47 |
| S/C | PAGO DE FACTF 104 POR CONCEPTO DE ESTIMACION 1 DE LA OBRA PMS-FISM-17-009 "PERFORACION DEL POZO DE AGUA POTABLE DENOMINADO LA ESPERANZA SEGUNDA ETAPA" | $ | 1,770,388.10 |
| S/C | PAGO DE 1ER ESTIMACION DE LA OBRA PMS-FISM-17-004 "REHABILITACION Y MANTENIMIENTO DE REBOMBEO PARA AGUA POTABLE EN EL EJIDO SAN FRANCISCO DE ARRIBA " | $ | 161,460.18 |
| S/C | PAGO DE ANTICIPO DE FACT 701 DE OBRA PMS-FISM-17-004 "REHABILITACION Y MANTENIMIENTO DE REBOMBEO PARA AGUA POTABLE EN EL EJIDO SAN FRANCISCO DE ARRIBA " | $ | 76,491.29 |
| S/C | PAGO DE FACT 702 ANTICIPO DE OBRA PMS-FISM-17-003 "CONSTRUCCION DE TANQUE DE ALMACENAMIENTO PARA AGUA POTABLE EN EL EJIDO SAN MARCOS " | $ | 165,060.00 |
| S/C | PAGO DE FACT D 54 DE LA OBRA PMS-FISM-17-010 DE LA OBRA "REPOSICION DE ATARJEAS EN CALLE GUERRERO ENTRE J.A. DE LA FUENTE Y RAMOS ARIZPE FRENTE AL MERCADO " | $ | 417,128.99 |
| S/C | PAGO DE FACT D53 POR CONCEPTO DE 2DA ESTIMACION DE LA OBRA "PMS-FISM-17-011 "REPOSICION DE ATARJEAS EN CALLE RAMOS ARIZPE ENTRE GUERRERO Y LERDO FRENTE AL MERCADO" | $ | 401,263.78 |
| S/C | PAGO DE FACT C580 POR ANTICIPO DE OBRA PMS-FISM15-17-017 "REPOSICION DE RED DE ATARJEAS EN AV SAN LUIS ENTRE C JUAN ANTONIO DE LA FUENTE Y C 16 DE SEPTIEMBRE DE LA COL EMILIANO ZAPATA ", POLIZA DE DIARIO DE CANCELACION NUMERO 29815 | $ | 259,045.05 |
| S/C | POLIZA DE CANCELACION DE LA SOLICITUD NUMERO 2668 | -$ | 259,045.05 |
| S/C | PAGO DE FACT A808 POR CONCEPTO DE ANTICIPO DE OBRA PMS-FISM15-17-002 "REPOSICION DE ATARJEAS EN C ZARAGOZA ENTRE AV HIDALGO Y AV MORELOS ZONA CENTRO" | $ | 286,694.94 |
| S/C | PAGO DE FACT F 105 SEGUNDA ESTIMACION DE LA OBRA PMS-FISM-17-009 "PERFORACION DEL POZO DE AGUA POTABLE DENOMINADO LA ESPERANZA SEGUNDA ETAPA" | $ | 1,395,433.63 |
| S/C | PAGO DE FACT F 106 TERCERA ESTIMACION DE LA OBRA PMS-FISM-17-009 "PERFORACION DEL POZO DE AGUA POTABLE DENOMINADO LA ESPERANZA SEGUNDA ETAPA" | $ | 29,620.50 |
| S/C | PAGO DE FACT C580 POR ANTICIPO DE OBRA PMS-FISM-17-017 "REPOSICION DE ATARJEAS EN AV SAN LUIS ENTRE C JUAN ANTONIO DE A FUENTE Y C 16 DE SEPTIEMBRE DE LA COL EMILIANO ZAPATA" (PAGADA 18-8-2017) | $ | 259,045.05 |
| S/C | PAGO DE FACT C619 POR ESTIMACION 1 DE OBRA PMS-FISM-17-017 "REPOSICION DE ATARJEAS EN AV SAN LUIS ENTRE C JUAN ANTONIO DE A FUENTE Y C 16 DE SEPTIEMBRE DE LA COL EMILIANO ZAPATA" | $ | 600,238.26 |
| S/C | PAGO DE FACT 612 ESTIMACION 1 OBRA PMS-FISM-17-002 "CONSTRUCCION DE TANQUE DE ALAMCENAMIENTO PARA AGUA POTABLE EN EL EJIDO GAVILANES " (PAGADO EL 09/08/2017) | $ | 263,889.04 |
| S/C | PAGO DE FACT 1123 POR CONCPETO DE ESTIMACION 3 DE LA OBRA PMS-FISM-17-005 "AMPLIACION DE COLECTOR INDEPENDENCIA AV INDEPENDENCIA ENTRE CALLE DEL CANAL Y JUAN A DE LA FUENTE COL. EMILIANO ZAPATA"(PAGADO EL 9 /08/2017) | $ | 419,128.44 |
| S/C | PAGO DE FACT A809 POR CONCEPTO DE ANTICIPO DE OBRA PMS-FISM-17-013 "REPOSICION DE ATARJEAS EN C ZARAGOZA ENTRE AV HIDALGO Y AV JUAREZ ZONA CENTRO " (PAGADA EL 18/08/2017) | $ | 267,716.16 |
| S/C | PAGO DE FACT C585 POR CONCPETO DE ANTICIPO DE OBRA PMS-FISM-17-016 "REPOSICION DE RED DE ATARJEAS EN CALLE DECIMA ENTRE AV V CARRANZA Y AV RDZ TRIANA COL EJIDAL EL ANCORA " (PAGADO 18/08/2017) | $ | 263,315.07 |

# Presidencia Municipal de San Pedro de las Colonias

## RELACION DE BIENES INMUEBLES

RELACION DE BIENES QUE COMPONEN EL PATRIMONIO

CUENTA PUBLICA AL 31 DE DICIEMBRE DEL 2022

| | | FECHA: | 31/12/2022 |
|---|---|---|---|
| S/C | PAGO DE FACT F106 POR CONCEPTO DE ESTIMACION 3 DE LA OBRA PMS-17-001 "REHABILITACION DE EMISOR PRINCIPAL " | $ | 198,257.17 |
| S/C | PAGO DE FACT 632 ESTIMACION 2 POR CONCEPTO DE OBRA PMS-FISM-17-006 "REHABILITACION DE RED DE ATARJEAS EN PRIVADA SOLIDARIDAD ESQUINA CON CALLE TREVIÑO DE LA COL VIVIENDAS POPULARES " | $ | 189,488.75 |
| S/C | PAGO DE FACT 7470 POR COCNEPTO DE PAGO UNICO DE A OBRA PMS-FISM-17-008 "REHABILITCION DE POZO PARA AGUA POTABLE DENOMINADO GATO " | $ | 319,198.71 |
| S/C | PMS-FISM-17-006 "REHABILITACION DE RED DE ATARJEAS EN PRIVADA SOLIDARIDAD ESQUINA CON CALLE TREVIÑO COL. VIVIENDAS POPULARES " ESTIMACION 1 FACT 631 | $ | 550,398.76 |
| S/C | PMS-FISM-17-003 "CONSTRUCCION DE TANQUE DE ALMACENAMIENTO PARA AGUA POTABLE EN EL EJIDO SAN MARCOS " ESTIMACION 1 FACT 870 | $ | 212,124.19 |
| S/C | PMS-FISM-17-002 " CONSTRUCCION DE TANQUE DE ALMACENAMIENTO PARA AGUA POTABLE EN EL EJIDO GAVILANES " ESTIMACION 2 FINIQUITO FACT 613 | $ | 6,051.95 |
| S/C | PMS-FISM-17-013 "REPOSICION DE ATARJEAS EN CALLE ZARAGOZA ENTRE HIDALGO Y AV JUAREZ ZONA CENTRO " FACTURA A958 ESTIMACION 1 | $ | 567,570.32 |
| S/C | PMS-FISM-17-002 "REPOSICION DE ATARJEAS EN CALLE ZARAGOZA ENTRE AV HIDALGO Y AV MORELOS ZONA CENTRO " FACT A955 ESTIMACION 1 | $ | 577,300.36 |
| S/C | PMS-FISM-17-029 "REPOSICION DE ATARJEAS EN AV ABASOLO ENTRE CALLE LEANDRO VALLE Y CALLE CEPEDA ZONA CENTRO " ANTICIPO FACT A949 | $ | 746,887.80 |
| S/C | PMS-FISM-17-029 "REPOSICION DE ATARJEAS EN AVENIDA ABASOLO ENTRE CALLE LEANDRO VALLE Y CALLE CEPEDA ZONA CENTRO " PRIMERA ESTIMACION FACT A949 | $ | 796,520.24 |
| S/C | PMS-FISM-17-016 "REPOSICION DE RED DE ATARJEAS EN CALLE DECIMA ENTRE AVENIDA V CARRANZA Y AVE RDZ TRIANA COL EJIDAL EL ANCORA " PRIMERA ESTIMACION FACT C640 | $ | 613,425.81 |
| S/C | PMS-FISM-17-035 "REPOSICION DE ATARJEAS EN CALLE JUAN ANTONIO DE LA FUENTE ENTRE AVENIDA GUERRERO Y AV JUAREZ ZONA CENTRO " PRIMERA ESTIMACION FACT A968 | $ | 1,086,617.55 |
| S/C | PMS-FISM-17-032 "REPOSICION DE RED DE ATARJEAS EN AVENIDA MORELOS ENTRE CALLE VIESA Y FCO I MADERO DE LA ZONA CENTRO " PRIMERA ESTIMACION FACT A975 | $ | 1,428,340.75 |
| S/C | PMS-FORTA-17-003 CONSTRUCCION DE NORIA EN EJIDO SAN RAFAEL DE ABAJO PRIMERA ESTIMACION FACTURA 818 | $ | 124,092.01 |
| S/C | PMS-FISM-17-050 "AMPLIACION DE RED ELECTRICA EN LA COLONIA VALPARAISO " ANTICIPO 30% FACT A374 | $ | 35,099.98 |
| S/C | PMS-FISM-17-049 "MANTENIMIENTO A EQUIPOS DE REBOMBEO EN TANQUE AGUAS CLARAS, FONHAPO,EL VENADO , SAN ESTEBAN, CANDELARIA Y MAYRAN DE SAN PEDRO " ANTICIPO 30 % FACT BAIL 1138 | $ | 86,400.00 |
| S/C | PMS-FISM-17-044 "EQUIPO PARA POZO DE AGUA POTABLE DENOMINADO LA ESPERANZA TERCER ETAPA 2 ANTICIPO 30 % FACT BAIL 1137 | $ | 629,149.20 |
| S/C | PMS-FISM-17-005 "AMPLIACION DE COLECTOR INDEPENDENCIA AV INDEPENDENCIA ENTRE CALLE DEL CANAL Y JUAN A DE LA FUENTE COL EMILIANO ZAPATA " ESTIMACION 4 FACT 1290 | $ | 279,773.96 |
| S/C | PMS-FISM-17-010/A " REPOSICION DE RED DE ATARJEAS EN AV GUERRERO ENTRE CALLE JUAN ANTONIO DE LA FUENTE Y CALLE RAMOS ARIZPE FRENTE AL MERCADO DE SAN PEDRO " ESTIMACION 3 FACT D58 | $ | 217,996.10 |
| S/C | PMS-FISM-17-011 " REPOSICION DE RED DE ATARJEAS EN C RAMOS ARIZPE ENTRE AV GUERRERO Y AV LERDO FRENTE AL MERCADO DE SAN PEDRO " ESTIMACION 3 FACT D57 | $ | 176,123.82 |
| S/C | PMS-FISM-17-036 "AMPLIACION DE RED DE AGUA POTABLE EN C GORRIONES ENTRE AV LIBERTAD Y AV BRAVO " ESTIMACION 1 FACT A22 | $ | 256,482.90 |
| S/C | PMS-FISM-17-003 "CONSTRUCCION DE TANQUE DE ALMACENAMIENTO PARA AGUA POTABLE EN EL EJIDO SAN MARCOS " ESTIMACION 2 FACT 901 | $ | 173,015.81 |
| S/C | PMS-FISM-17-005 "AMPLIACION COLECTOR INDEPENDENCIA AV INDEPENDENCIA ENTRE C DEL CANAL Y C JUAN ANTONIO DE LA FUENTE COL EMILIANO ZAPATA " ESTIMACION 5 FACT 1291 | $ | 3,839.60 |
| S/C | PMS-FISM-17-045 "EQUIPO DE REBOMBEO PARA AGUA POTABLE EN EL EJIDO SAN LORENZO " ESTIMACION 1 FACT 954 | $ | 61,294.83 |
| S/C | PMS-FISM-17-045 "EQUIPO DE REBOMBEO PARA AGUA POTABLE EN EL EJIDO SAN LORENZO " ESTIMACION 2 FACT 955 | $ | 15,854.07 |
| S/C | PMS-FISM-17-041 "CONSTRUCCION DE ATARJEAS EN AV ADELA AYALA Y AV DURANGO COL DIANA LAURA " ESTIMACION 1 FACT A1026 | $ | 2,189,443.84 |
| S/C | PMS-FISM-17-041 "CONSTRUCCION DE ATARJEAS EN AV ADELA AYALA Y AV DURANGO COL DIANA LAURA " ESTIMACION 2 FACT A1027 | $ | 1,568,912.95 |
| S/C | PMS-FISM-17-046 "REPOSICION DE ATARJEAS EN CALLE JUAN N ALVAREZ ENTRE AVENIDA NEGRETE Y AVENIDA SAN LUIS " ESTIMACION 1 FACT C-673 | $ | 1,705,990.99 |
| S/C | PMS-FISM-17-044 " EQUIPO PARA POZO DE AGUA POTABLE DENOMINADO LA ESPERANZA TERCER ETAPA " ESTIMACION 1 FACT 1142 | $ | 683,866.40 |
| S/C | PMS-FISM-17-050 "AMPLIACION DE RED ELECTRICA EN LA COLONIA VALPARAISO " ESTIMACION 1 FACT A3847 | $ | 81,899.99 |

# Presidencia Municipal de San Pedro de las Colonias

## RELACION DE BIENES INMUEBLES

RELACION DE BIENES QUE COMPONEN EL PATRIMONIO

CUENTA PUBLICA AL 31 DE DICIEMBRE DEL 2022

FECHA: 31/12/2022

| | | | |
|---|---|---|---|
| S/C | PMS-FISM-17-056 "AMPLIACION DE RED ELECTRICA EN EL EJIDO SOFIA DE ABAJO " ESTIMACION 1 FACT A379 | $ | 73,613.59 |
| S/C | PMS-FISM-17-004 "REHABILITACION Y MANTENIMIENTO DE REBOMBEO PARA AGUA POTABLE EN EL EJIDO SAN FRANCISCO DE ARRIBA " ESTIMACION 2 FACT 900 | $ | 17,019.50 |
| S/C | PMS-FISM-033 "CONSTRUCCION DE DRENAJE PLUVIAL BOCA DE TORMENTA EN EL EJIDO SANTA BRIGIDA " ANTICIPO 30 % FACT 377 | $ | 35,785.21 |
| S/C | PMS-FISM-17-044 " EQUIPO PARA POZO DE AGUA POTABLE DENOMINADO LA ESPERANZA TERCER ETAPA " ESTIMACION 2 FACT 1149 | $ | 784,148.40 |
| S/C | PMS-FISM-17037 "REPOSICION DE ATARJEAS EN CALLE VALDEZ CARRILLO ENTRE AVENIDA GUERRERO Y AVENIDA LERDO ZONA CENTRO " ESTIMACION 1 FACT C 674 | $ | 1,043,851.09 |
| S/C | PMS-FISM-17-030 " AMPLIACION DE LINEA DE AGUA POTABLE, EJIDO PRESA DE CLETO " ESTIMACION 1 FACT 386 | $ | 12,076.28 |
| S/C | PMS-FISM-17-030 "AMPLIACION DE LINEA DE AGUA POTABLE , EJIDO PRESA DE CLETO " ESTIMACION 2 FACT 383 | $ | 85,327.62 |
| S/C | PMS-FISM-17-033 "CONSTRUCCION DE DRENAJE PLUVIAL BOCA DE TORMENTA EN EL EJIDO SANTA BRIGIDA " ESTIMACION 1 FACT 380 | $ | 53,972.89 |
| S/C | PMS-FISM-17-033 "CONSTRUCCION DE DRENAJE PLUVIAL BOCA DE TORMENTA EN EL EJIDO SANTA BRIGIDA " ESTIMACION 2 FACT 384 | $ | 29,525.94 |
| S/C | PMS-FISM-17-036 " AMPLIACION DE RED DE AGUA POTABLE EN C GORRIONES ENTRE AV LIBERTAD Y AV BRAVO " | $ | 6,574.53 |
| S/C | PMS-FISM16-17-004 " REPOSICION DE RED DE ATARJEAS AV REFORMA ENTRE BLVD LOPEZ MATEOS Y C ARTEAGA AMPL EL FENIX " ESTIMACION 1 FACT A1028 | $ | 803,241.85 |
| S/C | PMS-FISM16-17-005 2 CONSTRUCCION DE ATARJEAS EN CALLE HERMANAS HERNANDEZ DE LA COL DIANA LAURA " ESTIMACION 1 FACT A1029 | $ | 2,051,445.13 |
| S/C | PMS-FISM16-17-0006 " REHABILITACION DE COLECTOR (PRINCIPAL ) INDEPENDENCIA 1A ETAPA " ESTIMACION 1 FACT 1353 | $ | 899,500.00 |
| S/C | PMS-FISM15-17-033 " CONSTRUCCION DE DRENAJE PLUVIAL COCA DE TORMENTA EN EL EJIDO LA ROSITA " ESTIMACION 1 FACT 381 | $ | 110,321.34 |
| S/C | PMS-FISM15-17-033 " CONSTRUCCION DE DRENAJE PLUVIAL BOCA DE TORMENTA EN EL EJIDO LA ROSITA " 2 ESTIMACION FACT 385 | $ | 132,328.66 |
| S/C | PMS-FISM-17-044 " EQUIPO PARA POZO DE AGUA POTABLE DENOMINADO LA ESPERANZA TERCER ESTAPA " ESTIMACION 3 FACT 1151 | $ | 617,642.00 |
| S/C | PMS-FISM-17-048 "CONSTRUCCION DE TANQUE DE ALMACENAMIENTO PARA AGUA POTABLE EN EL EJIDO PATROCINIO " ESTIMACION 1 FACT 1014 | $ | 376,984.34 |
| S/C | PMS-FISM-048 " CONSTRUCCION DE TANQUE DE ALMACENAMIENTO PARA AGUA POTABLE EN EL EJIDO PATROCINIO " ESTIMACION 2 FACT 1015 | $ | 8,645.65 |
| S/C | PMS-FISM-17-049 " MANTENIMIENTO A EQUIPOS DE REBOMBEO EN TANQUE AGUAS CLARAS, FONAHPO , EL VENADO , SAN ESTEBAN ,CANDELARIA Y MAYRAN " ESTIMACION 1 FACT 1152 | $ | 196,000.00 |
| S/C | PMS-FISM-18-004 REHABILITACION DE LINEA PARA AGUA POTABLE DEL TANCQUE CANDELARIA A EL EJIDO EL NILO-ANTICIPO DE OBRA - | $ | 381,215.16 |
| S/C | PMS-FISM-18-005 AMPLIACION DE LINEA PARA AGUA POTABLE EN EL EJIDO EL ESTRIBO FACTURA A27 ANTICIPO DE OBRA - | $ | 77,739.86 |
| S/C | PMS-FISM-18-006 AMPLIACION DE LINEA PARA AGUA POTABLE EN EL EJIDO EL MAYRAN FACTURA A29 ANTICIPO DE OBRA - | $ | 113,057.44 |
| S/C | PMS-FISM-18-007 AMPLIACION DE LINEA PARA AGUA POTABLE EN CALLE TREVIÑO ENTRE AV LERDO Y AV DEGOLLADO DE LA COL BARRIO NUEVO FACTURA A26 ANTICIPO DE OBRA - | $ | 46,117.56 |
| S/C | PMS-FISM-18-008 AMPLIACION DE LINEA PARA AGUA POTABLE LA COLONIA JORGE ABDALA DABDOUB FACTURA A23 ANTICIPO DE OBRA - | $ | 77,755.88 |
| S/C | PMS-FISM-18-020 "AMPLIACION DE RED DE AGUA POTABLE EN COLONIA LOS NOGALES " ANTICIPO DEL 30 % CON FACT A57 - | $ | 118,448.65 |
| S/C | PMS-FISM-18-019 "AMPLIACION DE RED DE AGUA POTABLE EN COLONIA PREDIO SAN JOSE (AMERICAS) " ANTICIPO 30 % FACT A56 - | $ | 118,448.65 |
| S/C | PMS-FISM-18-021 "AMPLIACION DE RED DE AGUA POTABLE EN COLONIA LIBERTAD " ANTICIPO 30 % FACT A58 - | $ | 118,448.65 |
| S/C | PMS-FISM-18-022 "AMPLIACION DE RED DE AGUA POTABLE EN COLONIA VALLE DEL NORTE " ANTICIPO 30 % FACT A59 - | $ | 118,448.65 |
| S/C | PMS-FISM-18-023 "AMPLIACION DE RED DE AGUA POTABLE EN EL EJIDO GUADALUPE VICTORIA " ANTICIPO 30 % FACT A60 - | $ | 118,448.65 |
| S/C | PMS-FISM-18-024 "AMPLIACION DE RED DE AGUA POTABLE EN EL EJIDO SAN ESTEBAN " ANTICIPO 30 % FACT A61 - | $ | 118,448.65 |
| S/C | PMS-FISM-18-025 "AMPLIACION DE RED DE AGUA POTABLE EN EL EJIDO GATAS MOCHAS " ANTICIPO 30 % FACT A62 - | $ | 118,448.65 |

# Presidencia Municipal de San Pedro de las Colonias

## RELACION DE BIENES INMUEBLES

RELACION DE BIENES QUE COMPONEN EL PATRIMONIO

CUENTA PUBLICA AL 31 DE DICIEMBRE DEL 2022

| | | FECHA: | 31/12/2022 |
|---|---|---|---|
| S/C | PMS-FISM-18-004 "REHABILITACION DE LINEA PARA AGUA POTABLE DEL TANQUE CANDELARIA A EL EJIDO EL NILO " ESTIMACION 1 FACT A66 - | $ | 647,346.02 |
| S/C | PMS-FISM-18-005 "AMPLIACION DE RED DE AGUA POTABLE EN EL EJIDO EL ESTRIBO " ESTIMACION 1 FACT A67 - | $ | 157,204.87 |
| S/C | PMS-FISM-18-005 "AMPLIACION DE RED DE AGUA POTABLE EN EL EJIDO EL ESTRIBO " ESTIMACION 2 FACT A70 - | $ | 13,162.80 |
| S/C | PMS-FISM-18-007 "AMPLIACION DE RED DE AGUA POTABLE EN CALLE TREVIÑO ENTRE AV LERDO Y AV DEGOLLADO COL BARRIO NUEVO " ESTIMACION 1 FACT A69 - | $ | 90,439.83 |
| S/C | PMS-FISM-18-007 "AMPLIACION DE RED DE AGUA POTABLE EN CALLE TREVIÑO ENTRE AV LERDO Y AV DEGOLLADO COL BARRIO NUEVO " ESTIMACION 2 FACT A72 - | $ | 14,408.24 |
| S/C | PMS-FISM-18-008 "CONSTRUCCION DE RED DE AGUA POTABLE EN LA COLONIA JORGE ABDALA DABDOUB " ESTIMACION 1 FACT A68 - | $ | 140,419.63 |
| S/C | PMS-FISM-18-008 "CONSTRUCCION DE RED DE AGUA POTABLE EN COLONIA JORGE ABDALA DABDOUB " ESTIMACION 2 FACT A71 - | $ | 41,005.36 |
| S/C | PMS-FISM-18-006 "AMPLIACION DE RED DE AGUA POTABLE EN EL EJIDO MAYRAN " ESTIMACION 1 FACT A73 - | $ | 195,125.51 |
| S/C | PMS-FISM-18-026 "AMPLIACION DE RED DE AGUA POTABLE EN EL EJIDO URQUIZO (LA MURALLA ) CON NUMERO DE ASIGBNACION 183300042 ANTICIPO 30 % FACT A54 - | $ | 175,088.66 |
| S/C | PMS-FISM-18-027 "AMPLIACION DE RED DE AGUA POTABLE EN CALLE TREVIÑO ENTRE AV LERDO Y AV DEGOLLADO DE LA COL BARRIO NUEVO (2DA ETAPA) CON NUMERO DE ASIGNACION NO. (183300043) " ANTICIPO 30 % FACT A53 - | $ | 126,996.69 |
| S/C | PMS-FISM-18-018 "MANTENIMIENTO A POZO GATO DEL MUNICIPIO DE SAN PEDRO " CON NUMERO DE ASIGNACION NO 183300034 POR CONCEPTO DE 1 ESTIMACION Y FINIQUITO FACT BAIL1280, POLIZA DE DIARIO DE CANCELACION NUMERO 24371 - | $ | 152,298.49 |
| S/C | PMS-FISM-18-018 "MANTENIMIENTO A POZO GATO DEL MUNICIPIO DE SAN PEDRO " CON NUMERO DE ASIGNACION NO.183300034 POR CONCEPTO DE 1 ESTIMACION Y FINIQUITO FACT BAIL 1280 - | $ | 152,403.60 |
| S/C | POLIZA DE CANCELACION DE LA SOLICITUD NUMERO 1713 - | -$ | 152,298.49 |
| S/C | PMS-FISM-18-042 "CONSTRUCCION DE ALUMBRADO EN CANCHA DEL EJIDO LUCHANAS " PAGO DE ANTICIPO DEL 30 % CON FACT B 320 - | $ | 84,455.92 |
| S/C | PMS-FISM-18-041 "AMPLIACION DE RED ELECTRICA EN EL EJIDO SAN MARCOS DE SAN PEDRO" ANTICIPO 30 % FACT B 318 - | $ | 163,615.83 |
| S/C | PMS-FISM-18-018 "MANTENIMIENTO A POZO GATO DEL MUNICIPIO DE SAN PEDRO " ESTIMACION Y FINIQUITO CON FACT BAIL 1301 - | $ | 27,596.39 |
| S/C | PMS-FISM-18-045 "REHABILITACION DE ALUMBRADO PUBLICO EN AREA RURAL " ESTIMACION 3 FACT 267 - | $ | 23,260.62 |
| S/C | PMS-FISM-18-019 "AMPLIACION DE RED DE AGUA POTABLE EN COLONIA PREDIO SAN JOSE (AMERICAS)" ESTIMACION 1 FACT A114 - | $ | 204,860.89 |
| S/C | PMS-FISM-18-020 "AMPLIACION DE RED DE AGUA POTABLE EN LA COLONIA NOGALES " PAGO DE ESTIMACION 1 FACT A 115 - | $ | 128,406.19 |
| S/C | PMS-FISM-18-024 "AMPLIACION DE RED DE AGUA POTABLE EN EL EJIDO SAN ESTEBAN PAGO DE ESTIMACION ESTIMACION 1 FACT A 116 - | $ | 172,253.93 |
| S/C | PMS-FISM-18-034 "REHABILITACION DE VADO PARA ACCESO A EJIDO SANTA ELENA " PAGO DE ESTIMACION 1 CON FACT A107 - | $ | 699,062.03 |
| S/C | PMS-FISM-18-034 "REHABILITACION DE VADO PARA ACCESO A EJIDO SANTA ELENA " PAGO DE ESTIMACION 2 CON FACT A 108 - | $ | 38,596.74 |
| S/C | PMS-FISM-18-045 "REHABILITACION DE ALUMBRADO PUBLICO EN AREA RURAL " ANTICIPO DEL 30% CON FACT NUMERO CSD 258748 - | $ | 66,091.55 |
| S/C | PMS-FISM-18-046 "MEJORAMIENTO DE LINEA DE CONDUCCION DE AGUA POTABLE ENTRAMO CABALLO BLANCO - SAN PEDRO " CON NUMERO DE ASIGNACION 183300081 ANTICIPO 30 % FACT BAIL 1307 - | $ | 221,688.01 |
| S/C | PMS-FISM-18-047 "MEJORAMIENTO DE LINEA DE CONDUCCION DE AGUA JABONCILLO - CABALLO BLANCO 2 NO ASIGNACION 183300082 " ANTICIPO DE 30 % CON FACT BAIL 1310 - | $ | 307,631.99 |
| S/C | PMS-FISM-18-045 "REHABILITACION DE ALUMBRADO PUBLICO EN AREA RURAL " POR CONCEPTO DE ESTIMACION 1 FACT 265 - | $ | 69,020.00 |
| S/C | PMS-FISM-18-047 " MEJORAMIENTO DE LINEA DE CONDUCCION DE AGUA JABONCILLO - CABALLO BLANCO " NO ASIGNACION 183300082 ESTIMACION 1 FACT BAIL 1320 - | $ | 227,833.36 |
| S/C | PMS-FISM-18-046 " MEJORAMIENTO DE LINEA DE CONDUCCION DE AGUA POTABLE EN TRAMO CABALLO BLANCO -SAN PEDRO " CON NUMERO DE ASIGNACION 183300081 1 ESTIMACION FACT BAIL 1321 - | $ | 164,781.54 |
| S/C | PMS-FISM-18-047 "MEJORAMIENTO DE LINEA DE CONDUCCION DE AGUA JABONCILLO - CABALLO BLANCO " NO ASIGNACION 183300082 ESTIMACION 2 FACT BAIL 1325 - | $ | 227,833.36 |
| S/C | PMS-FISM-18-046 "MEJORAMIENTO DE LINEA DE CONDUCCION DE AGUA POTABLE EN TRAMO CABALLO - BLANCO SAN PEDRO " CON NUMERO DE ASIGNACION 183300081 ESTIMACION 2 FACT BAIL 1326 - | $ | 164,781.54 |

# Presidencia Municipal de San Pedro de las Colonias

## RELACION DE BIENES INMUEBLES

RELACION DE BIENES QUE COMPONEN EL PATRIMONIO

CUENTA PUBLICA AL 31 DE DICIEMBRE DEL 2022

FECHA: 31/12/2022

| | | | |
|---|---|---|---|
| S/C | PMS-FISM-18-045 "REHABILITACION DE ALUMBRADO PUBLICO EN AREA RURAL 2 ESTIMACION 2 FACT 266 - | $ | 61,928.78 |
| S/C | PMS-FISM-18006 " AMPLIACION DE LINEA PARA AGUA POTABLE EN EL EJIDO MAYRAN " ESTIMACION 2 FACT A103, POLIZA DE DIARIO DE CANCELACION NUMERO 26376 - | $ | 63,063.68 |
| S/C | PMS-FISM-18-004 "REHABILITACION DE LINEA PARA AGUA POTABLE DEL TANQUE CANDELARIA A EL EJIDO EL NILO " ESTIMACION 2 FACT A104 - | $ | 236,890.13 |
| S/C | PMS-FISM-18-006 "AMPLIACION DE LINEA PARA AGUA POTABLE EN EL EJIDO MAYRAN " ESTIMACION 2 FACT A 103 - | $ | 63,063.68 |
| S/C | POLIZA DE CANCELACION DE LA SOLICITUD NUMERO 2116 - | -$ | 63,063.68 |
| S/C | PMS-FISM-18-047 "MEJORAMIENTO DE LINEA DE CONDUCCION DE AGUA JABONCILLO - CABALLO BLANCO" ESTIMACION 3 Y FINIQUITO CON FACT BAIL 1335 - | $ | 262,141.15 |
| S/C | PMS-FISM-18-042 "CONSTRUCCION DE ALUMBRADO EN CANCHA DEL EJIDO LUCHANAS " PAGO DE LA 1ERA ESTIMACION CON FACT B 352 - | $ | 147,361.18 |
| S/C | PMS-FISM-18-026 "AMPLIACION DE RED DE AGUA POTABLE EN EL EJIDO URQUIZO (LA MURALLA ) CON NO. DE ASIGNACION 183300042 " PAGO DE 1ER ESTIMACION CON FACT A 149 - | $ | 235,260.93 |
| S/C | PMS-FISM-18-024 "AMPLIACION DE RED DE AGUA POTABLE EN EL EJIDO SAN ESTEBAN " PAGO DE 2DA ESTIMACION CON FACT A 132 - | $ | 104,126.24 |
| S/C | PMS-FISM-18-022 "AMPLIACION DE RED DE AGUA POTABLE EN COLONIA VALLE DEL NORTE " PAGO DE 1ER ESTIMACION CON FACT A 131, POLIZA DE DIARIO DE CANCELACION NUMERO 28357 - | $ | 37,339.52 |
| S/C | PMS-FISM-18-022 "AMPLIACION DE RED DE AGUA POTABLE EN COLONIA VALLE DEL NORTE " PAGO DE 1ER ESTIMACION CON FACT A 130 - | $ | 239,040.65 |
| S/C | PMS-FISM-18-022 "AMPLIACION DE RED DE AGUA POTABLE EN COLONIA VALLE DEL NORTE " PAGO DE LA 2DA ESTIMACION CON FACT A 131 - | $ | 37,339.52 |
| S/C | PMS-FISM-18-019 "AMPLIACION DE RED DE AGUA POTABLE EN COLONIA PREDIO SAN JOSE (AMERICAS)" PAGO DE 2DA ESTIMACION CON FACT A 128 - | $ | 71,519.28 |
| S/C | PMS-FISM-18-020 "AMPLIACION DE RED DE AGUA POTABLE EN LA COLONIA NOGALES " PAGO DE LA 2DA ESTIMACION CON FACT A 129 - | $ | 147,973.98 |
| S/C | POLIZA DE CANCELACION DE LA SOLICITUD NUMERO 2523 - | -$ | 37,339.52 |
| S/C | PMS-FISM-18-068 "EQUIPAMENTO Y REHABILITCION DEL TANQUE DE REBOMBEO DEL EJIDO MAYRAN " POR PAGO DE ANTICIPO 30% FACT 55 De la solicitud número: 3100 - | $ | 356,471.54 |
| S/C | PMS-FISM-18-0065 "ESTACION DE REBOMBEO EN EL EJIDO LA ROSITA" PAGO POR CONCEPTO DE ANTICIPO DEL 30% CON FACT 57 De la solicitud número: 3102 - | $ | 256,534.41 |
| S/C | PMS-FISM-18-056 "EQUIPAMENTO Y REHABILITACION DEL TANQUE DE REBOMBEO AGUAS CLARAS " PAGO DE ANTICIPO 30% FACT 83 De la solicitud número: 3104 - | $ | 993,238.77 |
| S/C | PMS-FISM-18-057 "EQUIPAMENTO Y REHABILITACION DEL TANQUE DE REBOMBEO FONHAPO" PAGO DE ANTICIPO 30% FACT 84 De la solicitud número: 3106 - | $ | 824,934.06 |
| S/C | PMS-FISM-18-0058 " EQUIPAMENTO Y REHABILITACION DEL TANQUE DE REBOMBEO GUADALUPE" PAGO DE ANTICIPO 30% FACT 85 De la solicitud número: 3109 - | $ | 651,716.87 |
| S/C | PMS-FISM-18-059 "EQUIPAMENTO Y REHABILITACION DEL TANQUE DE REBOMBEO CANDELARIA " ANTICIPO 30 % FACT 86 De la solicitud número: 3114 - | $ | 765,836.63 |
| S/C | PMS-FISM-18-060 " EQUIPAMENTO Y REHABILITACIONN DEL TANQUE DE REBOMBEO EL VENADO " ANTICIPO 30% FACT 87 De la solicitud número: 3117 - | $ | 967,078.90 |
| S/C | PMS-FISM-18-064 "CAJA DE VALCULAS EN AV. INDEPENDENCIA Y C. LEANDRO VALLE COL. FCO. VILLA EN LA CAJA DE VALCULA EN COL. EL CHAMIZAL " ANTICIPO 30% FACT 56 De la solicitud número: 3119 - | $ | 123,693.22 |
| S/C | PMS-FISM-18-067 " EQUIPAMENTO DEL TANQUE SAN MARCOS - SAN RAFAEL , EN EL EJIDO SAN MARCOS 2 ANTICIPO 30% FACT 54 De la solicitud número: 3120 - | $ | 449,591.30 |
| S/C | PMS-FISM-18-066 "ESTACION DE REBOMBEO EN EL EJIDO SAN FRANCISCO " ANTICIPO DEL 30% CON FACT 53 De la solicitud número: 3121 - | $ | 219,898.50 |
| S/C | PMS-FISM-18-070 EQUIPAMENTO E INSTALACION DE MEDIDOR DE AGUA EN LOS POZOS CABALLO BLANCO, JABONCILLO, LEAL, PLATANERAS, SANTO NIÑO Y GATO " ANTICIPO DEL 30 % FACT A 277 De la solicitud número: 2882 - | $ | 258,259.86 |
| S/C | PMS-FISM-18-060 "EQUIPAMENTO Y REHABILITACION DEL TANQUE DE REBOMBEO EL VENADO " PAGO DE ESTIMACION 1 CON FACT 104 De la solicitud número: 3389 - | $ | 2,057,886.15 |
| S/C | PMS-FISM-18-070 "EQUIPAMENTO E INSTALACION DE MEDIDORES DE AGUA EN POZOS: CABALLO BLANCO, JABONCILLO, LEAL, PLATANERAS, SANTO NIÑO, GATO" ESTIMACION Y FINIQUITO CON FACT A 282 De la solicitud número: 3459 - | $ | 602,606.32 |
| S/C | PMS-FISM-18-042 "CONSTRUCCION DE ALUMBRADO EN CANCHA DEL EJIDO LUCHANA " ESTIMACION 2 CON FACT B 383 De la solicitud número: 3492 - | $ | 21,316.28 |
| S/C | PMS-FISM-18-064 "SUMINISTRO,COLOCACION E INSTALACION DE CAJA DE VALVULAS EN AV. INDEPENDENCIA Y C LEANDRO VALLE COL FCO VILLA " ESTIMACION 1 CON FACT 64 De la solicitud número: 3494 - | $ | 286,064.35 |

# Presidencia Municipal de San Pedro de las Colonias

## RELACION DE BIENES INMUEBLES

RELACION DE BIENES QUE COMPONEN EL PATRIMONIO

CUENTA PUBLICA AL 31 DE DICIEMBRE DEL 2022

FECHA: 31/12/2022

| | | | |
|---|---|---|---|
| S/C | PMS-FISM-18-027 " AMPLIACION DE RED DE AGUA POTABLE EN CALLE TREVIÑO ENTRE AV LERDO Y AV DEGOLLADO DE LA COL BARRIO NUEVO (2DA ETAPA) " ESTIMACION 1 FINIQUITO FACT A 229 De la solicitud número: 3506 - | $ | 549.77 |
| S/C | PMS-FISM-18-067 "EQUIPAMENTO DEL TANQUE SAN MARCOS - SAN RAFAEL , EN EL EJIDO SAN MARCOS " ESTIMACION 1 FACT 65 De la solicitud número: 3731 - | $ | 1,048,400.61 |
| S/C | PMS-FISM-18-0065 "ESTACION DE REBOMBEO EN EL EJIDO LA ROSITA" PAGO POR CONCEPTO DE ESTIMACION 1 FINIQUITO CON FACT 74 De la solicitud número: 3799 - | $ | 442,396.08 |
| S/C | Póliza de cancelación de la solicitud número 3799 del ejercicio 2018 - | -$ | 442,396.08 |
| S/C | PMS-FISM-18-068 "EQUIPAMENTO Y REHABILITCION DEL TANQUE DE REBOMBEO DEL EJIDO MAYRAN " POR PAGO DE ESTIMACION 1 FACT 72 De la solicitud número: 3801 - | $ | 831,766.95 |
| S/C | PMS-FISM-18-0065 "ESTACION DE REBOMBEO EN EL EJIDO LA ROSITA" PAGO DE ESTIMACION 1 FINIQUITO CON FACT 73 De la solicitud número: 3802 - | $ | 598,580.28 |
| S/C | PMS-FISM-18-0065 "ESTACION DE REBOMBEO EN EL EJIDO LA ROSITA" PAGO POR CONCEPTO DE ESTIMACION 2 FINIQUITO FACT 74 AMPLIACION DE CONTRATO De la solicitud número: 3803 - | $ | 442,396.08 |
| S/C | PMS-FISM-18-056 "EQUIPAMENTO Y REHABILITACION DEL TANQUE DE REBOMBEO AGUAS CLARAS " PAGO DE ESTIMACION 1 FINIQUITO CON FACT 124 De la solicitud número: 3811 - | $ | 2,317,557.14 |
| S/C | PMS-FISM-18-057 "EQUIPAMENTO Y REHABILITACION DEL TANQUE DE REBOMBEO FONHAPO" PAGO DE ESTIMACION 1 Y FINIQUITO CON FACT 126 De la solicitud número: 3812 - | $ | 1,924,846.15 |
| S/C | PMS-FISM-18-0058 " EQUIPAMENTO Y REHABILITACION DEL TANQUE DE REBOMBEO GUADALUPE" PAGO DE ESTIMACION 1 Y FINIQUITO CON FACT 129 De la solicitud número: 3813 - | $ | 1,520,672.29 |
| S/C | PMS-FISM-18-059 "EQUIPAMENTO Y REHABILITACION DEL TANQUE DE REBOMBEO CANDELARIA " PAGO DE ESTIMACION 1 Y FINIQUITO CON FACT 125 De la solicitud número: 3814 - | $ | 1,786,951.37 |
| S/C | PMS-FISM-18-060 "EQUIPAMENTO Y REHABILITACION DEL TANQUE DE REBOMBEO EL VENADO " PAGO DE ESTIMACION 2 Y FINIQUITO CON FACT 128 De la solicitud número: 3815 - | $ | 196,784.95 |
| S/C | PMS-FISM-18-041 "AMPLIACION DE RED ELECTRICA EN EL EJIDO SAN MARCOS DE SAN PEDRO" PAGO DE LA 2DA ESTIMACION FINIQUITO CON FACT B382 De la solicitud número: 3902 - | $ | 28,276.86 |
| S/C | PMS-FISM-18-077 "REHABILITACION DE POZO Y EQUIPO DE BOMBEO EN POZO SANTO NIÑO " PAGO DE ESTIMACION 1 CON FACT BAIL 1483 De la solicitud número: 3969 - | $ | 530,000.00 |
| S/C | PMS-FISM-18-078 "TRABAJOS DE DESENSOLVE DE ARENA Y REPARACION DE EQUIPO DE REBOMBEO EN POZO LA ESPERANZA " PRIMERA ESTIMACION FINIQUITO CON FACT BAIL 1486 De la solicitud número: 4026 - | $ | 712,000.00 |
| S/C | PMS-FISM-19-006 "PERFORACION DE POZO PROFUNDO DENOMINADO "SAN PEDRO" UBICADO EN SAN PEDRO COAH" ESTIMACION 1 FACT FF286 De la solicitud número: 1492 - | $ | 5,179,738.87 |
| S/C | PMS-FISM-19-006 "PERFORACION DE POZO PROFUNDO DENOMINADO "SAN PEDRO" UBICADO EN SAN PEDRO COAH" ESTIMACION 2 FACT FF287 De la solicitud número: 1943 - | $ | 4,550,576.02 |
| S/C | PMS-FISM-19-013 ANTICIPO 30% FACT 2141 "REHABILITACION, SUMINISTRO Y COLOCACION DE BROCALES DE POLIETILENO PARA POZO DE VISITA (AREA URBANA Y RURAL) DE SAN PEDRO, COAHUILA De la solicitud número: 2309 - | $ | 508,323.60 |
| S/C | PMS-FISM-19-010 ESTIMACION 1 FACT FF313 "MANTENIMIENTO A EQUIPOS ELECTROMECANICOS Y POZO PROFUNDO DENOMINADOS, JABONCILLO, PLATANERAS, LA ESPERANZA Y CABALLO BLANCO DE SAN PEDRO, COAHUILA" De la solicitud número: 2310 - | $ | 2,703,505.25 |
| S/C | PMS-FISM-19-013 ESTIMACION 1 FACT 2155 "REHABILITACION, SUMINISTRO Y COLOCACION DE BROCALES DE POLIETILENO PARA POZO DE VISITA (AREA URBANA Y RURAL DE SAN PEDRO " De la solicitud número: 2311 - | $ | 113,337.34 |
| S/C | PMS-FISM-19-013 EST. 2 FACT 2168 "REHABILITACION, SUMINISTRO Y COLOCACION DE BROCALES DE POLIETILENO PARA POZO DE VISITA (ARAEA URBANA Y RURAL) DE SAN PEDRO COAHUILA)" De la solicitud número: 2442 - | $ | 110,701.58 |
| S/C | Póliza de cancelación de la solicitud número 2032 - | -$ | 1,770,388.10 |
| S/C | PMS-FISM-19-013 EST. 3 FACT 2180 "REHABILITACION, SUMINISTRO Y COLOCACION DE BROCALES DE POLIETILENO PARA POZO DE VISITA (ARAEA URBANA Y RURAL) DE SAN PEDRO COAHUILA De la solicitud número: 2551 - | $ | 110,701.58 |
| S/C | PMS-FISM-19-010 ESTIMACION 2 FACT FF328 "MANTENIMIENTO A EQUIPOS ELECTROMECANICOS Y POZO PROFUNDO DENOMINADOS, JABONCILLO, PLATANERAS, LA ESPERANZA Y CABALLO BLANCO DE SAN PEDRO, COAHUILA" De la solicitud número: 2549 - | $ | 312,186.75 |
| S/C | PMS-FISM-19-010 ESTIMACION 1 FACT FF313 "MANTENIMIENTO A EQUIPOS ELECTROMECANICOS Y POZO PROFUNDO DENOMINADOS, JABONCILLO, PLATANERAS, LA ESPERANZA Y CABALLO BLANCO DE SAN PEDRO, COAHUILA" De la solicitud número: 2550 - | $ | 3,697,203.41 |
| S/C | PMS-FISM-19-008 ESTIMACION 1 FACT FF329 "EQUIPAMIENTO ELECTROMECANICO, CASETA DE CONTROLES , BARDA PERIMETRAL, LINEA DE CONDUCCION DE AGUA Y LINEA ALTA TENSION, EN POZO DENOMINADO" SAN PEDRO ", DE SAN PEDRO" De la solicitud número: 2589 - | $ | 3,697,203.41 |

# Presidencia Municipal de San Pedro de las Colonias

## RELACION DE BIENES INMUEBLES

RELACION DE BIENES QUE COMPONEN EL PATRIMONIO

CUENTA PUBLICA AL 31 DE DICIEMBRE DEL 2022

| | | FECHA: | 31/12/2022 |
|---|---|---|---|
| S/C | PMS-FISM-19-013 EST. 4 FACT 2194 "REHABILITACION, SUMINISTRO Y COLOCACION DE BROCALES DE POLIETILENO PARA POZO DE VISITA (ARAEA URBANA Y RURAL) DE SAN PEDRO COAHUILA)" De la solicitud número: 2657 - | $ | 144,966.36 |
| S/C | Póliza de cancelación de la solicitud número 2550 del ejercicio 2019 - | -$ | 3,697,203.41 |
| S/C | PMS-FISM-19-013 EST. 5 FACT 2208 "REHABILITACION, SUMINISTRO Y COLOCACION DE BROCALES DE POLIETILENO PARA POZO DE VISITA (ARAEA URBANA Y RURAL) DE SAN PEDRO COAHUILA De la solicitud número: 2777 - | $ | 126,516.10 |
| S/C | PMS-FISM-19-017 1ERA ESTIMACION FACT FF332 "MANTENIMIENTO A POZO Y EQUIPO ELECTROMECANICO A POZO DE AGUA POTABLE DENOMINADO "GATO" DE SAN PEDRO, COAHUILA" De la solicitud número: 2786 - | $ | 1,693,687.86 |
| S/C | PMS-FISM-19-013 EST. 5 FACT 2208 "REHABILITACION, SUMINISTRO Y COLOCACION DE BROCALES DE POLIETILENO PARA POZO DE VISITA (ARAEA URBANA Y RURAL) DE SAN PEDRO COAHUILA De la solicitud número: 2818 - | $ | 142,330.61 |
| S/C | PMS-FISM-19-013 EST. 6 FACT 2237 "REHABILITACION, SUMINISTRO Y COLOCACION DE BROCALES DE POLIETILENO PARA POZO DE VISITA (ARAEA URBANA Y RURAL) DE SAN PEDRO COAHUILA De la solicitud número: 2821 - | $ | 142,330.61 |
| S/C | Póliza de cancelación de la solicitud número 2818 del ejercicio 2019 - | -$ | 142,330.61 |
| S/C | PMS-FISM-19-013 EST. 7 FACT 2255 "REHABILITACION, SUMINISTRO Y COLOCACION DE BROCALES DE POLIETILENO PARA POZO DE VISITA (ARAEA URBANA Y RURAL) DE SAN PEDRO COAHUILA De la solicitud número: 3137 - | $ | 108,065.83 |
| S/C | PMS-FEISM-14-005 REHABILITACION DE DRENAJE Y AGUA POTABLE EN AV. GAVIOTAS COL. FONHAPO - | -$ | 1,250,403.39 |
| S/C | PMS-FISM-15-003 REHABILITACION DE POZO DE AGUA POTABLE EN SANTO NIÑO DEL SIMAS SAN PEDRO - | -$ | 180,914.47 |
| S/C | PMS-FISM-16-002 REHABILITACION DE POZO PARA AGUA POTABLE DENOMINADO "GATO" SIMAS SAN PEDRO - | -$ | 327,163.21 |
| S/C | PMS-FISM-15-001 REHABILITACION DE POZO DE AGUA POTABLE DENOMINADO LEAL DEL SIMAS SAN PEDRO - | -$ | 226,357.76 |
| S/C | PMS-FISM-16-044 PERFORACION DEL POZO DE AGUA POTABLE DENOMINADO LA ESPERANZA PRIMERA ETAPA - | -$ | 2,452,745.22 |
| S/C | PMS-FISM-17-009 PERFORACION DEL POZO DE AGUA POTABLE DENOMINADO LA ESPERANZA SEGUNDA ETAPA - | -$ | 3,195,442.23 |
| S/C | PMS-FISM-17-044 EQUIPO PARA POZO DE AGUA POTABLE DENOMINADO LA ESPERANZA TERCER ETAPA - | -$ | 2,714,806.00 |
| S/C | PMS-FISM-17-009 PERFORACION DEL POZO DE AGUA POTABLE DENOMINADO LA ESPERANZA SEGUNDA ETAPA - | -$ | 1,770,388.11 |
| S/C | PMS-FISM-18-004 "REHABILITACION DE LINEA PARA AGUA POTABLE DEL TANQUE CANDELARIA A EL EJIDO EL NILO " - | -$ | 1,265,451.31 |
| S/C | PMS-FISM-18-046 " MEJORAMIENTO DE LINEA DE CONDUCCION DE AGUA POTABLE EN TRAMO CABALLO BLANCO -SAN PEDRO " - | -$ | 551,251.09 |
| S/C | PMS-FISM-15-003 CONSTRUCCION Y EQUIPAMENTO DE TANQUE PARA REBOMBEO DE AGUA POTABLE EN EL EJ. SAN FELIPE - | -$ | 249,456.00 |
| S/C | PMS-FISM-16-039 AMPLIACION DE RED PARA AGUA POTABLE EN EL EJ. SAN MARCOS (POR ANTIGUA CARRETERA) Y EJ. REYNOSA SAN PEDRO COAHUILA - | -$ | 293,556.00 |
| S/C | PMS-FISM-17-002 CONSTRUCCION DE TANQUE DE ALMACENIMIENTO PARA AGUA POTABLE E EL EJIDO GAVILANES DE SAN PEDRO - | -$ | 385,629.99 |
| S/C | PMS-FISM-17-003 CONSTRUCCION DE TANQUE DE ALMACENAMIENTO PARA AGUA POTABLE EN EL EJIDO SAN MARCOS - | -$ | 550,200.00 |
| S/C | PMS-FISM-17-004 REHABILITACION Y MANTENIMIENTO DE REBOMBEO PARA AGUA POTABLE EN EL EJIDO SAN FRANCISCO DE ARRIBA - | -$ | 254,970.97 |
| S/C | PMS-FISM-17-008 REHABILITCION DE POZO PARA AGUA POTABLE DENOMINADO GATO - | -$ | 319,198.71 |
| S/C | PMS-FISM-17-036 AMPLIACION DE RED DE AGUA POTABLE EN C GORRIONES ENTRE AV LIBERTAD Y AV BRAVO - | -$ | 263,057.43 |
| S/C | PMS-FISM-17-048 "CONSTRUCCION DE TANQUE DE ALMACENAMIENTO PARA AGUA POTABLE EN EL EJIDO PATROCINIO - | -$ | 385,629.99 |
| S/C | PMS-FISM-18-006 "AMPLIACION DE LINEA PARA AGUA POTABLE EN EL EJIDO MAYRAN - | -$ | 371,246.63 |
| S/C | PMS-FISM-18-008 "CONSTRUCCION DE RED DE AGUA POTABLE EN COLONIA JORGE ABDALA DABDOUB " - | -$ | 259,180.87 |
| S/C | PMS-FISM-18-019 "AMPLIACION DE RED DE AGUA POTABLE EN COLONIA PREDIO SAN JOSE (AMERICAS) - | -$ | 394,828.82 |
| S/C | PMS-FISM-18-020 "AMPLIACION DE RED DE AGUA POTABLE EN COLONIA LOS NOGALES " - | -$ | 394,828.82 |
| S/C | PMS-FISM-18-022 "AMPLIACION DE RED DE AGUA POTABLE EN COLONIA VALLE DEL NORTE " - | -$ | 394,828.82 |
| S/C | PMS-FISM-18-024 AMPLIACION DE RED DE AGUA POTABLE EN EL EJIDO SAN ESTEBAN " - | -$ | 394,828.82 |
| S/C | PMS-FISM-18-026 "AMPLIACION DE RED DE AGUA POTABLE EN EL EJIDO URQUIZO (LA MURALLA ) - | -$ | 410,349.59 |

# Presidencia Municipal de San Pedro de las Colonias

## RELACION DE BIENES INMUEBLES

RELACION DE BIENES QUE COMPONEN EL PATRIMONIO

CUENTA PUBLICA AL 31 DE DICIEMBRE DEL 2022

| | | FECHA: | 31/12/2022 |
|---|---|---|---|
| S/C | PMS-FISM-16-020 REHABILITACION DE RED PARA AGUA POTABLE EN VADO DE EJ. SANTA ELENA - | -$ | 217,967.99 |
| S/C | PMS-FISM-17-030 AMPLIACION DE LINEA DE AGUA POTABLE EN EL EJIDO PRESA DE CLETO - | -$ | 97,403.90 |
| S/C | PMS-FISM-17-045 EQUIPO DE REBOMBEO PARA AGUA POTABLE EN EL EJIDO SAN LORENZO - | -$ | 77,148.90 |
| S/C | PMS-FISM-18-005 "AMPLIACION DE RED DE AGUA POTABLE EN EL EJIDO EL ESTRIBO " - | -$ | 248,107.53 |
| S/C | PMS-FISM-18-007 "AMPLIACION DE RED DE AGUA POTABLE EN CALLE TREVIÑO ENTRE AV LERDO Y AV DEGOLLADO COL BARRIO NUEVO - | -$ | 150,965.63 |
| S/C | PMS-FISM-18-021 "AMPLIACION DE RED DE AGUA POTABLE EN COLONIA LIBERTAD " - | -$ | 118,448.65 |
| S/C | PMS-FISM-18-023 "AMPLIACION DE RED DE AGUA POTABLE EN EL EJIDO GUADALUPE VICTORIA - | -$ | 118,448.65 |
| S/C | PMS-FISM-18-025 "AMPLIACION DE RED DE AGUA POTABLE EN EL EJIDO GATAS MOCHAS " - | -$ | 118,448.65 |
| S/C | PMS-FISM-18-027 AMPLIACION DE RED DE AGUA POTABLE EN CALLE TREVIÑO ENTRE AV LERDO Y AV DEGOLLADO DE LA COL BARRIO NUEVO (2DA ETAPA) - | -$ | 127,546.46 |
| S/C | SEDESOL ESTATAL APORTACION MUNICIPAL AL PROGRAMA DE ELECTRIFICACION OBRA "AMPLIACION DE RED ELECTRICA EN COLONIA LAS AMERICAS" - | -$ | 234,840.00 |
| S/C | SEDESOL ESTATAL APORTACION MUNICIPAL EN AMPLIACION DE RED ELECTRICA EN EJIDO MALA NOCHE Y ARRACADAS (ASIGNACION 143300142) - | -$ | 2,500,000.00 |
| S/C | SEDESOL ESTATAL APORTACION MUNICIPAL AL PROGRAMA DE ELECTRIFICACION OBRA "AMPLIACION DE RED ELECTRICA EN POBLADO LUCHANA" - | -$ | 107,057.00 |
| S/C | PMS-FISM-16-000 APORTACION MUNICIPAL EN AMPLIACION DE RED ELECTRICA EN EL EJIDO SAN MARCOS (CARRETERA ANTIGUA) - | -$ | 313,367.00 |
| S/C | PMS-FISM-16-000 APORTACION MUNICIPAL EN AMPLIACION DE RED ELECTRICA EN EL EJIDO EL OASIS - | -$ | 188,767.16 |
| S/C | PMS-FISM-16-000 APORTACION MUNICIPAL EN AMPLIACION DE RED ELECTRICA EN EL EJIDO EL ESTRIBO - | -$ | 316,850.00 |
| S/C | PMS-FISM-16-000 APORTACION MUNICIPAL EN AMPLIACION DE RED ELECTRICA EN EL EJIDO SOFIA DE ABAJO - | -$ | 90,610.00 |
| S/C | PMS-FISM-17-050 AMPLIACION DE RED ELECTRICA EN LA COLONIA VALPARAISO - | -$ | 116,999.97 |
| S/C | PMS-FISM-17-056 "AMPLIACION DE RED ELECTRICA EN EL EJIDO SOFIA DE ABAJO - | -$ | 73,613.59 |
| S/C | PMS-FISM-18-041 "AMPLIACION DE RED ELECTRICA EN EL EJIDO SAN MARCOS DE SAN PEDRO" - | -$ | 191,892.69 |
| S/C | PMS-FISM-14-002 REHABILITACION DE EMISOR DE AGUAS NEGRAS EN SAN PEDRO - | -$ | 2,936,217.28 |
| S/C | PMS-FISM-18-056 "EQUIPAMENTO Y REHABILITACION DEL TANQUE DE REBOMBEO AGUAS CLARAS " - | -$ | 3,310,795.91 |
| S/C | PMS-FISM-18-057 "EQUIPAMENTO Y REHABILITACION DEL TANQUE DE REBOMBEO FONHAPO" - | -$ | 2,749,780.21 |
| S/C | PMS-FISM-18-0058 " EQUIPAMENTO Y REHABILITACION DEL TANQUE DE REBOMBEO GUADALUPE" - | -$ | 2,172,389.16 |
| S/C | PMS-FISM-18-059 "EQUIPAMENTO Y REHABILITACION DEL TANQUE DE REBOMBEO CANDELARIA " - | -$ | 2,552,788.00 |
| S/C | PMS-FISM-18-060 " EQUIPAMENTO Y REHABILITACIONN DEL TANQUE DE REBOMBEO EL VENADO " - | -$ | 3,221,750.00 |
| S/C | PMS-FISM-16-009 REHABLITACION DE COLECTOR DEL EJ. CONCORDIA (LA ROSITA) - | -$ | 1,857,996.48 |
| S/C | PMS-FISM-16-012 REHABILITACION DE COLECTOR FERROCARRILERO EN AVENIDA BRAVO ENTRE CALLE TERCERA Y CALLE CUARTA COLONIA LAZARO CARDENAS EN SAN PEDRO - | -$ | 2,080,548.38 |
| S/C | PMS-FISM-16-019 2DA ETAPA REHABILITACION DE COLECTOR DEL EJ. CONCORDIA (LA ROSITA) - | -$ | 1,781,339.70 |
| S/C | PMS-FISM-17-005 AMPLIACION COLECTOR INDEPENDENCIA ENTRE CALLE DEL CANAL Y JUAN A DE LA FUENTE COL. EMILIANO ZAPATA - | -$ | 2,000,620.38 |
| S/C | PMS-RAMO23-BBD-14-001 PROGRAMA BEBEDEROS EN ESCUELAS DE SAN PEDRO - | -$ | 1,792,241.38 |
| S/C | PMS-FISM-16-029 REPOSICION DE ATARJEAS EN CALLE MANUEL ACUÑA ENTRE1ERA DEL A VEGA Y AV. MORELOS CENTRO - | -$ | 1,806,589.99 |
| S/C | PMS-FISM-17-001 REHABILITACION DE EMISOR PRINCIPAL DE SAN PEDRO - | -$ | 1,795,576.77 |
| S/C | PMS-FISM-17-032 REPOSICION DE RED DE ATARJEAS EN AVENIDA MORELOS ENTRE CALLE VIESA Y FCO I MADERO DE LA ZONA CENTRO - | -$ | 2,175,228.55 |
| S/C | PMS-FISM-17-041 CONSTRUCCION DE ATARJEAS EN AV ADELA AYALA Y AV DURANGO COL DIANA LAURA - | -$ | 3,758,356.79 |
| S/C | PMS-FISM16-17-005 CONSTRUCCION DE ATARJEAS EN CALLE HERMANAS HERNANDEZ DE LA COL DIANA LAURA - | -$ | 2,051,445.13 |
| S/C | ROGRAMA CEAS APORTACION AL CEAS - | -$ | 1,385,360.43 |
| S/C | PMS-FISM-16-009 REHABILITACION DE COLECTOR PRINCIPAL EN PROLONGACION HIDALGO ENTRE C. SEGUNDA Y AV. JUAREZ COL. BARRIO SALTILLO - | -$ | 1,193,803.91 |
| S/C | PMS-FISM-16-030 REPOSICION DE ATARJEAS EN CALLE VIESCA ENTRE AV. ALLENDE Y AV. JUAREZ COL. CENTRO - | -$ | 1,402,276.00 |
| S/C | PMS-FISM-17-010 REPOSICION DE RED DE ATARJEAS EN CALLE GUERRERO ENTRE J.A. DE LA FUENTE Y RAMOS ARIZPE FRENTE AL MERCADO - | -$ | 1,026,110.56 |

# Presidencia Municipal de San Pedro de las Colonias

## RELACION DE BIENES INMUEBLES

RELACION DE BIENES QUE COMPONEN EL PATRIMONIO

CUENTA PUBLICA AL 31 DE DICIEMBRE DEL 2022

| | | FECHA: | 31/12/2022 |
|---|---|---|---|
| S/C | PMS-FISM-17-035 REPOSICION DE ATARJEAS EN CALLE JUAN ANTONIO DE LA FUENTE ENTRE AVENIDA GUERRERO Y AV JUAREZ ZONA CENTRO - | -$ | 1,086,617.55 |
| S/C | PMS-FISM-17-037 "REPOSICION DE ATARJEAS EN CALLE VALDEZ CARRILLO ENTRE AVENIDA GUERRERO Y AVENIDA LERDO ZONA CENTRO - | -$ | 1,043,851.09 |
| S/C | PMS-FISM-17-046 REPOSICION DE ATARJEAS EN CALLE JUAN N ALVAREZ ENTRE AVENIDA NEGRETE Y AVENIDA SAN LUIS - | -$ | 1,705,990.99 |
| S/C | PMS-FISM-18-047 " MEJORAMIENTO DE LINEA DE CONDUCCION DE AGUA JABONCILLO - CABALLO BLANCO - | -$ | 1,025,439.86 |
| S/C | PMS-FISM-17-011 REPOSICION DE ATARJEAS EN CALLE RAMOS ARIZPE ENTRE GUERRERO Y LERDO FRENTE AL MERCADO - | -$ | 981,410.23 |
| S/C | PMS-FISM-17-013 REPOSICION DE ATARJEAS EN C ZARAGOZA ENTRE AV HIDALGO Y AV JUAREZ ZONA CENTRO - | -$ | 835,286.48 |
| S/C | PMS-FISM-17-016 REPOSICION DE RED DE ATARJEAS EN CALLE DECIMA ENTRE AV V CARRANZA Y AV RDZ TRIANA COL EJIDAL EL ANCORA - | -$ | 876,740.88 |
| S/C | PMS-FISM-17-017 REPOSICION DE ATARJEAS EN AV SAN LUIS ENTRE C JUAN ANTONIO DE A FUENTE Y C 16 DE SEPTIEMBRE DE LA COL EMILIANO ZAPATA - | -$ | 859,283.31 |
| S/C | PMS-FISM16-17-006 REHABILITACION DE COLECTOR (PRINCIPAL ) INDEPENDENCIA 1A ETAPA " - | -$ | 899,500.00 |
| S/C | PMS-FISM-18-0065 "ESTACION DE REBOMBEO EN EL EJIDO LA ROSITA" - | -$ | 1,297,510.77 |
| S/C | PMS-FISM-18-067 " EQUIPAMENTO DEL TANQUE SAN MARCOS - SAN RAFAEL , EN EL EJIDO SAN MARCOS - | -$ | 1,497,991.91 |
| S/C | PMS-FISM-18-068 "EQUIPAMENTO Y REHABILITCION DEL TANQUE DE REBOMBEO DEL EJIDO MAYRAN " - | -$ | 1,188,238.49 |
| S/C | PMS-FISM-18-070 "EQUIPAMENTO E INSTALACION DE MEDIDORES DE AGUA EN POZOS: CABALLO BLANCO, JABONCILLO, LEAL, PLATANERAS, SANTO NIÑO, GATO" - | -$ | 860,866.18 |
| S/C | CEAS PROGRAMA CEAS APAZU SUMINISTRO E INSTALACION DE 2000 MEDIDORES - | -$ | 560,000.00 |
| S/C | PMS-FISM-16-000 APORTACION MUNICIPAL EN LA CONSTRUCCION, REPOSICION DE LINEA DE ALIMENTACION Y RED DE DISTRIBUCION DE AGUA POTABLE PARA EL EJ. EL ESTRIBO - | -$ | 540,000.00 |
| S/C | PMS-FISM11-16-001 REPOSCICION DE ATAJEAS EN C. GOMEZ FARIAS ENTRE AV. CATARNO BENAVIDES Y AV. HIDALGO CENTRO - | -$ | 571,617.94 |
| S/C | PMS-FISM-17-006 REHABILITACION DE RED DE ATARJEAS EN PRIVADA SOLIDARIDAD ESQUINA CON CALLE TREVIÑO COL. VIVIENDAS POPULARES - | -$ | 739,887.51 |
| S/C | PMS-FISM-17-029 REPOSICION DE ATARJEAS EN AV ABASOLO ENTRE CALLE LEANDRO VALLE Y CALLE CEPEDA ZONA CENTRO - | -$ | 796,520.24 |
| S/C | PMS-FISM16-17-04 REPOSICION DE RED DE ATARJEAS AV REFORMA ENTRE BLVD LOPEZ MATEOS Y C ARTEAGA AMPL EL FENIX - | -$ | 803,241.85 |
| S/C | PMS-FISM-17-02 REPOSICION DE ATARJEAS EN CALLE ZARAGOZA ENTRE AV HIDALGO Y AV MORELOS ZONA CENTRO - | -$ | 577,300.36 |
| S/C | PMS-FISM-18-034 "REHABILITACION DE VADO PARA ACCESO A EJIDO SANTA ELENA " - | -$ | 737,658.77 |
| S/C | PMS-FISM-18-078 "TRABAJOS DE DESENSOLVE DE ARENA Y REPARACION DE EQUIPO DE REBOMBEO EN POZO LA ESPERANZA - | -$ | 712,000.00 |
| S/C | PMS-FEISM-14-006 AMPLIACION DE DRENAJE EN CALLE DE LA PLAZA DEL EJIDO LA ROSITA - | -$ | 224,117.19 |
| S/C | PMS-FISM-16-027 REPOSICION DE RED DE ATARJEAS EN CALLE TERCERA ENTRE AVENIDA BRAVO Y AVENIDA LAZARO CARDENAS - | -$ | 283,027.88 |
| S/C | PMS-FISM-16-031 RED DE ATARJEAS EN AV. RIO BALSAS ENTRE CALZ. NAZAS Y CALLE RIO VERDE COL. DEL VALLE - | -$ | 303,528.01 |
| S/C | PMS-FISM-16-032 REPOSICION DE RED DE ATARJEAS AV. ABASOLOENTRE CALLE JUAN N. ALVAREZ Y CALLE TREVIÑO COL. BARRIO NUEVO - | -$ | 212,872.00 |
| S/C | PMS-FISM15-17-00 REPOSICION DE ATARJEAS EN C ZARAGOZA ENTRE AV HIDALGO Y AV MORELOS ZONA CENTRO - | -$ | 286,694.94 |
| S/C | PMS-FISM-17-049 MANTENIMIENTO A EQUIPOS DE REBOMBEO EN TANQUE AGUAS CLARAS, FONHAPO,EL VENADO , SAN ESTEBAN, CANDELARIA Y MAYRAN DE SAN PEDRO - | -$ | 282,400.00 |
| S/C | PMS-FISM15-17-03 CONSTRUCCION DE DRENAJE PLUVIAL COCA DE TORMENTA EN EL EJIDO LA ROSITA - | -$ | 242,650.00 |
| S/C | PMS-17-001 REHABILITACION DE EMISOR PRINCIPAL " - - | -$ | 198,257.17 |
| S/C | PMS-FISM-18-018 "MANTENIMIENTO A POZO GATO DEL MUNICIPIO DE SAN PEDRO " - | -$ | 179,999.99 |
| S/C | PMS-FISM-18-064 "CAJA DE VALCULAS EN AV. INDEPENDENCIA Y C. LEANDRO VALLE COL. FCO. VILLA EN LA CAJA DE VALCULA EN COL. EL CHAMIZAL " - | -$ | 409,757.57 |
| S/C | PMS-FISM-18-066 "ESTACION DE REBOMBEO EN EL EJIDO SAN FRANCISCO " - | -$ | 219,898.50 |
| S/C | PMS-FISM-18-077 "REHABILITACION DE POZO Y EQUIPO DE BOMBEO EN POZO SANTO NIÑO " - | -$ | 530,000.00 |
| S/C | PMS-FISM-15-001 REHABILITACION DEL COLECTOR JUAREZ ENTRE C. LEONAVICARIOY C. VIESCA DE LA ZONA CENTRO - | -$ | 159,749.21 |

# Presidencia Municipal de San Pedro de las Colonias

## RELACION DE BIENES INMUEBLES

RELACION DE BIENES QUE COMPONEN EL PATRIMONIO

CUENTA PUBLICA AL 31 DE DICIEMBRE DEL 2022

FECHA: 31/12/2022

| | | | |
|---|---|---|---|
| S/C | PMS-FEISM-15-002 REHABILITACION DEL COLECTOR JUAREZ ENTRE C. VALDEZ CARRILLO Y PLAZUELA JUAREZ DE LA ZONA CENTRO - | -$ | 27,676.67 |
| S/C | PMS-FISM-16-028 AMPLIACION DE DRENAJE CALLE DIECIOCHO ENTRE AV BRAVO Y AV LAZARO CARDENAS COL. LUIS DOLNALDO COLOSIO - | -$ | 60,867.00 |
| S/C | PMS-FISM-16-042 EQUIPO PARA CARCAMO DEL EJ. CONCORDIA - | -$ | 127,256.00 |
| S/C | PMS-HABITAT-16-007 COSNTRUCION DE DRENAJE PLUVIAL (BOCA DE TORMENTA) EN CALLE FRANCISCO L URQUIZO ESQUINA CON AV. PRIMERA DE LA COLONIA BENITO JUAREZ - | -$ | 43,790.01 |
| S/C | PMS-HABITAT-16-011 CONSTRUCCION DE DRENAJE PLUVIAL (BOCA DE TORMENTA)ESQ. PRIV. JOSEFA ORTIZ DE DOMINGUEZ Y C. SEPTIMA COL BENITO JUAREZ - | -$ | 43,790.00 |
| S/C | PMS-FISM-17-033 "CONSTRUCCION DE DRENAJE PLUVIAL BOCA DE TORMENTA EN EL EJIDO SANTA BRIGIDA " - | -$ | 119,284.04 |
| S/C | PMS-FORTA-17-003 CONSTRUCCION DE NORIA EN EJIDO SAN RAFAEL DE ABAJO - | -$ | 124,092.01 |
| S/C | PMS-FISM-18-042 "CONSTRUCCION DE ALUMBRADO EN CANCHA DEL EJIDO LUCHANA - | -$ | 253,133.38 |
| S/C | PMS-FISM-18-045 "REHABILITACION DE ALUMBRADO PUBLICO EN AREA RURAL " - | -$ | 220,300.95 |
| S/C | PMS-FISM-17-016 REPOSICION DE RED DE ATARJEAS EN CALLE DECIMA ENTRE AV V CARRANZA Y AV RDZ TRIANA COL EJIDAL EL ANCORA - | $ | 876,740.88 |
| S/C | Póliza de cancelación de póliza directa número 31965 - | -$ | 876,740.88 |
| S/C | PMS-FISM-17-017 REPOSICION DE ATARJEAS EN AV SAN LUIS ENTRE C JUAN ANTONIO DE A FUENTE Y C 16 DE SEPTIEMBRE DE LA COL EMILIANO ZAPATA - | $ | 859,283.31 |
| S/C | Póliza de cancelación de póliza directa número 31968 - | -$ | 859,283.31 |
| S/C | Póliza de cancelación de póliza directa número 31760 - | $ | 1,770,388.11 |
| S/C | PMS-FISM-19-013 EST. 8 FACT 2361 "REHABILITACION, SUMINISTRO Y COLOCACION DE BROCALES DE POLIETILENO PARA POZO DE VISITA (ARAEA URBANA Y RURAL) DE SAN PEDRO COAHUILA De la solicitud número: 4037 - | $ | 129,151.85 |
| S/C | PMS-FISM-19-008 1ER EST FACT FF367 EQUIPAMIENTO ELECTROMECANICO, CASETA DE CONTROLES, BARDA PERIMETRAL, LINEA DE CONDUCCION DE AGUA Y LINEA ALTA TENSION EN POZO DENOMINADO "SAN PEDRO" De la solicitud número: 4132 - | $ | 473,566.58 |
| S/C | PMS-FISM-19-013 EST. 9 FACT 2396 "REHABILITACION, SUMINISTRO Y COLOCACION DE BROCALES DE POLIETILENO PARA POZO DE VISITA (ARAEA URBANA Y RURAL) DE SAN PEDRO COAHUILA De la solicitud número: 4294 - | $ | 155,509.37 |
| S/C | PMS-FISM-19-016 EST 1 FACT FF381 "MANTENIMIENTO A POZO Y EQUIPO ELECTROMECANICO A POZO DE AGUA POTABLE DENOMINADO "SANTO NIÑO" De la solicitud número: 4313 - | $ | 2,611,389.78 |
| S/C | PMS-FISM-19-013 EST. 10 FACT 2427 "REHABILITACION, SUMINISTRO Y COLOCACION DE BROCALES DE POLIETILENO PARA POZO DE VISITA (ARAEA URBANA Y RURAL) DE SAN PEDRO COAHUILA - | $ | 44,807.78 |
| S/C | PMS-FISM-R.F.-19-001 ESTIMACION 1 FACT 2451 "REHABILITACION, SUMINISTRO Y COLOCACION DE BROCALES DE POLIETILENO PRA POZO DE VISITA (100 BROCALES) 2DA ETAPA DE SAN PEDRO, COAHUILA" De la solicitud número: 5128 - | $ | 124,256.88 |
| S/C | PMS-FISM-R.F.-19-001 ESTIMACION 2 FACT 2467 "REHABILITACION, SUMINISTRO Y COLOCACION DE BROCALES DE POLIETILENO PRA POZO DE VISITA (100 BROCALES) 2DA ETAPA DE SAN PEDRO, COAHUILA" De la solicitud número: 5130 - | $ | 120,491.52 |
| S/C | PMS-FISM-R.F.-19-001 ESTIMACION 3 FACT 2500 "REHABILITACION, SUMINISTRO Y COLOCACION DE BROCALES DE POLIETILENO PRA POZO DE VISITA (100 BROCALES) 2DA ETAPA DE SAN PEDRO, COAHUILA" De la solicitud número: 5133 - | $ | 56,480.40 |
| S/C | PMS-FISM-R.F.-19-001 ESTIMACION 4 FACT 2541 "REHABILITACION, SUMINISTRO Y COLOCAION DE BROCALES DE POLIETILENO PARA POZO DE VISITA (100 BROCALES) 2DA ETAPA" De la solicitud número: 5268 - | $ | 75,307.20 |
| S/C | PMS-FISM-2020-004 "REHABILITACION DE ALUMBRADO PUBLICO EN ZONA URBANA Y RURAL EN SAN PEDRO, COAHUILA" ANTICIPO 30% De la solicitud número: 1847 - | $ | 222,147.82 |
| S/C | PMS-FISM-2020-004 "REHABILITACION DE ALUMBRADO PUBLICO EN ZONA URBANA Y RURAL EN SAN PEDRO, COAHUILA"ESTIMACION 1 FACT 69 De la solicitud número: 2337 - | $ | 518,311.53 |
| S/C | PMS-FISM-2020-009 EST 1 FINIQUITO FACT FF549 "MEJORAMIENTO A POZO DE AGUA POTABLE DENOMINADOLEAL DE SAN PEDRO DE LAS COLONIAS, COAHUILA" De la solicitud número: 2982 - | $ | 1,381,473.12 |
| S/C | PMS-FISM-2020-017 "REHABILITACION DE INSTALACION ELECTRICA, ALUMBRADO Y TECHUMBRE DE ESTRUCTURA METALICA EN MERCADO "BENITO JUAREZ" EN SAN PEDRO, COAH" ANT 30% FAC T1850 De la solicitud número: 3511 - | $ | 294,587.72 |
| S/C | PMS-FISM-2020-027 ANT 30% FAC015 "ALUMBRADO PUBLICO EN BLVR MIGUEL HIDALGO ENTRE CONALEP A LIBRAMIENTO A CARR. A EJ. TACUBAYA Y EN AV. HIDALGO ENTRE C LOPEZ MATEOS TC JUAN ACUÑA, CALLES DEL PRIMER CUADRO DE SAN PEDRO, COAH" De la solicitud número: 3719 - | $ | 1,013,668.89 |
| S/C | PMS-FISM-2020-017 "REHABILITACION DE INSTALACION ELECTRICA, ALUMBRADO Y TECHUMBRE DE ESTRUCTURA METALICA EN MERCADO BENITO JUAREZ" FAC T 1881 De la solicitud número: 3759 - | $ | 173,997.08 |

# Presidencia Municipal de San Pedro de las Colonias

## RELACION DE BIENES INMUEBLES

RELACION DE BIENES QUE COMPONEN EL PATRIMONIO

CUENTA PUBLICA AL 31 DE DICIEMBRE DEL 2022

| | | FECHA: | 31/12/2022 |
|---|---|---|---|
| S/C | PMS-FISM-2020-017 "REHABILITACION DE INSTALACION ELECTRICA, ALUMBRADO Y TECHUMBRE DE ESTRUCTURA METALICA EN MERCADO BENITO JUAREZ" EST 2 FAC T 1886 De la solicitud número: 4319 - | $ | 216,753.46 |
| S/C | PMS-FIM-2020-032 "MANTENIMIENTO A POZO DE AGUA POTABLE DENOMINADO "GATO" DE SAN PEDRO DE LAS COLONIAS, COAHUILA" EST 1 FAC FF631 De la solicitud número: 4494 - | $ | 894,933.54 |
| S/C | PMS-FISM-2020-027 EST 1 FAC016 "ALUMBRADO PUBLICO EN BLVR MIGUEL HIDALGO ENTRE CONALEP A LIBRAMIENTO A CARR. A EJ. TACUBAYA Y EN AV. HIDALGO ENTRE C LOPEZ MATEOS TC JUAN ACUÑA, CALLES DEL PRIMER CUADRO DE SAN PEDRO, COAH" De la solicitud número: 4420 - | $ | 717,715.58 |
| S/C | PMS-FISM-2020 1ER EST. FACT3262 "ALUMBRADO EN BLVD. FUNDADORES BLVD. LUIS DONALDO COLOSIO Y LIBRAMIENTO LA AMERICA EN SAN PEDRO, COAHUILA De la solicitud número: 4741 - | $ | 830,224.52 |
| S/C | PMS-FISM-2020-039, FACT. 3262 " ALUMBRADO EN BLVD. FUNDADORES , BLVD. LUIS DONALDO COLOSIO Y LIBRAMIENTO LA AMERICA EN SAN PEDRO, COAHUILA De la solicitud número: 4743 - | $ | 830,224.52 |
| S/C | Póliza de Cancelación de la Solicitud número 4741 del ejercicio 2020 - | -$ | 830,224.52 |
| S/C | PMS-FISM-2020-039 FACT 3257 30 % ANT De la solicitud número: 4737 - | $ | 827,633.83 |
| S/C | PMS-FISM-2020-039 FACT 3257 30 % ANT. "ALUMBRADO EN BLVD. FUNDADORES LUIS DONALDO COLOSIO Y LIBRAMIENTO LA AMERICA EN SAN PEDRO COAHUILA De la solicitud número: 4738 - | $ | 827,633.83 |
| S/C | Póliza de Cancelación de la Solicitud número 4737 del ejercicio 2020 - | -$ | 827,633.83 |
| S/C | PMS-FIMS-2020-017 "REHABILITACION DE INSTALACION ELECTRICA, ALUMBRADO Y TECHUMBRE DE ESTRUCTURA METALICA EN MERCADO "BENITO JUAREZ" DE SAN PEDRO, COAHUILA FACT. T1926 EST. 3RA (FINIQUITO) De la solicitud número: 5007 - | $ | 312,760.60 |
| S/C | PMS-FISM-2020-039 " ALUMBRADO EN BLVD. FUNDADORES BLVD LUIS DONALDO COLOSIO Y LIBRAMIENTO LA AMERICA EN SAN PEDRO, COAHUILA FACT. 3264 2DA EST. De la solicitud número: 4994 - | $ | 653,324.19 |
| S/C | PMS-FISM-2020-039 " ALUMBRADO EN BLVD. FUNDADORES, BLVD. LUIS DONALDO COLOSIO Y LIBRAMIENTO LA AMERICA EN SAN PEDRO, COAHUILA FACT. 3280 EST. 3RA EST. De la solicitud número: 4996 - | $ | 447,596.90 |
| S/C | PMS-FISM-2020-041, CONSTRUCCION DE POZO ARTESANAL EN LOS EJIDOS SAN RAFAEL DE ABAJO, MAYRAN Y SOFIA DE ARRIBA MPIO DE SAN PEDRO, COAHUILA FACT.041 1RA EST. (FINIQUITO) De la solicitud número: 5056 - | $ | 886,943.61 |
| S/C | PMS-FISM-2020-027, " ALUMBRADO PUBLICO EN BLVD. MIGUEL HIDALGO ENTRE CONALEP A LIBRAMIENTO, LIBRAMIENTO A CARR. A EJ. TACUBAYA Y EN AV. HIDALGO ENTRE C. LOPEZ MATEOS Y C. JUAN ACUÑA, CALLES DEL PRIMER CUADRO DE SAN PEDRO, COAHUILA FAC 18 2DA EST. De la solicitud número: 5065 - | $ | 1,337,792.06 |
| S/C | PMS-FISM-2020-039 "ALUMBRADO EN BLV. FUNDADORES , BLVD. LUIS DONALDO COLOSIO Y LIBRAMIENTO LA AMERICA, EN SAN PEDRO, COAHUILA, FACT. 3305 4 EST. De la solicitud número: 5078 - | $ | 621,514.66 |
| S/C | PMS-FISM-2021-010 De la solicitud número: 1283 - | $ | 815,017.59 |
| S/C | PMS-FISM-2021-010 De la solicitud número: 1312 - | $ | 815,017.59 |
| S/C | Póliza de Cancelación de la Solicitud número 1283 del ejercicio 2021 - | -$ | 815,017.59 |
| S/C | PMS-FISM-21-015, 30 % DE ANT. DE LA OBRA DE PARQUE EN LA COL. CERRADA SAN FERNANDO DE SAN PEDRO, COAHUILA, FACT. 3477 De la solicitud número: 1417 - | $ | 436,391.54 |
| S/C | PMS-FIMS-21-010 De la solicitud número: 1421 - | $ | 605,124.68 |
| S/C | Póliza de Cancelación de la Solicitud número 1417 del ejercicio 2021 - | -$ | 436,391.54 |
| S/C | PMS-FISM-2021-010, 2DA EST. "ALUMBRADO DE CALLE ALIANZA ENTRE CALLEJON DEL FENIX Y CANAL DE GUADALUPE, BLVD. DEGOLLADO ENTRE BLVD. FUNDADORES Y CALLE ALIANZA EN COL.MIGUEL HIDALGO, BLVD. LOPES MATEOS | $ | 164,286.39 |
| S/C | PMS-FISM-21-020 "ALUMBRADO PUBLICO AREA URBANA Y RURAL DE SAN PEDRO,COAHUILA" ANT. 30% FACT 3514 De la solicitud número: 1969 - | $ | 795,274.66 |
| S/C | PMS-FISM-21-010, EST.3 FAC 3561 "ALUMBRADO DE CALLE ALIANZA ENTRE CALLEJON DEL FENIX Y CANAL DE GUADALUPE, BLVD. DEGOLLADO ENTRE BLVD. FUNDADORES Y CALLE ALIANZA EN COL.MIGUEL HIDALGO, BLVD. LOPES | $ | 848,349.62 |
| S/C | PMS-FISM-21-031, ANT 30% FACT T 187 "AMPLIACION DE RED DE AGUA POTABLE CALLE GALEANA Y EN EL EJ SAN RAFAEL DE ABAJO EN SAN PEDRO, COAHUILA" De la solicitud número: 2424 - | $ | 201,293.94 |
| S/C | PMS-FISM-21-020 "ALUMBRADO PUBLICO AREA URBANA Y RURAL DE SAN PEDRO,COAHUILA" EST. 1 FAC 3547 De la solicitud número: 2427 - | $ | 616,072.23 |
| S/C | PMS-FISM-21-024 "MANTENIMIENTO A POZO DE AGUA POTABLE DENOMINADO "LEAL2 DE SAN PEDRO, COAHUILA2 EST. 1 FAC FF777 De la solicitud número: 2440 - | $ | 243,298.17 |
| S/C | PMS-FISM-21-025 "MANTENIMIENTO A POZO DE AGUA POTABLE DENOMINADO "CABALLO BLANCO " DE SAN PEDRO, COAHUILA" EST. 1 FAC FF778 De la solicitud número: 2441 - | $ | 2,208,966.63 |
| S/C | PMS-FISM-21-020 "ALUMBRADO PUBLICO AREA URBANA Y RURAL DE SAN PEDRO,COAHUILA" EST. 2 FAC 3560 De la solicitud número: 2430 - | $ | 137,317.31 |
| S/C | PMS-FISM-21-020 "ALUMBRADO PUBLICO AREA URBANA Y RURAL DE SAN PEDRO,COAHUILA" EST. 3 FAC 3634 De la solicitud número: 2431 - | $ | 92,781.96 |
| S/C | PMS-FISM-21-025, "MANTENIMIENTO DE POZO DE AGUA POTABLE DENOMINADO "CABALLO BLANCO", DE SAN PEDRO, COAHUILA" EST. 1 FAC FF802 De la solicitud número: 2741 - | $ | 1,004,329.02 |

# Presidencia Municipal de San Pedro de las Colonias

## RELACION DE BIENES INMUEBLES

RELACION DE BIENES QUE COMPONEN EL PATRIMONIO

CUENTA PUBLICA AL 31 DE DICIEMBRE DEL 2022

| | | FECHA: | 31/12/2022 |
|---|---|---|---|
| S/C | PMS-FISM-21-031 EST.1 FAC 198 "AMPLIACION DE RED DE AGUA POTABLE EN C. GALEANA Y EJ. SAN RAFAEL DE ABAJO DE SAN PEDRO, COAHUILA" De la solicitud número: 2792 - | $ | 289,628.54 |
| S/C | Póliza de Cancelación de la Solicitud número 2441 del ejercicio 2021 - | -$ | 2,208,966.63 |
| S/C | PMS-FISM-2021-020 "ALUMBRADO PUBLICO EN AREA URBANA Y RURAL DE SAN PEDRO, COAHUILA" EST 4, FAC 3679 De la solicitud número: 2900 - | $ | 222,676.71 |
| S/C | PMS-FISM-21-010, EST.5 FAC 3743 "ALUMBRADO DE CALLE ALIANZA ENTRE CALLEJON DEL FENIX Y CANAL DE GUADALUPE, BLVD. DEGOLLADO ENTRE BLVD. FUNDADORES Y CALLE ALIANZA EN COL.MIGUEL HIDALGO, BLVD. LOPES MATEOS ENTRE AV. CATARINO BENAVIDES Y FERROCARRIL" De la solicitud número: 3058 - | $ | 229,573.20 |
| S/C | PMS-FISM-21-021, "EQUIPO DE OSMOSIS INVERSA EN POZOS DE LOS EJIDOS SOFÍA DE ARRIBA, SANTA RITA Y SAN RAFAEL DE ABAJO", DE SAN PEDRO, COAHUILA" EST. 1 FAC FF800 De la solicitud número: 3293 - | $ | 601,643.88 |
| S/C | PMS-FISM-2021-010 "ALUMBRADO EN ÁREA URBANA Y RURAL DE SAN PEDRO, COAHUILA". EST. 4 FACT. 3700 De la solicitud número: 3294 - | $ | 106,267.74 |
| S/C | PMS-FISM-21-025, "MANTENIMIENTO DE POZO DE AGUA POTABLE DENOMINADO "CABALLO BLANCO", DE SAN PEDRO, COAHUILA" EST. 2 FIIQUITO FAC FF827 De la solicitud número: 3286 - | $ | 1,204,637.61 |
| S/C | PMS-FISM-21-020 "ALUMBRADO PUBLICO AREA URBANA Y RURAL DE SAN PEDRO,COAHUILA" EST. 5 FAC 3699 De la solicitud número: 3287 - | $ | 216,070.47 |
| S/C | PMS-FISM-21-031 EST.2 FAC 211 "AMPLIACION DE RED DE AGUA POTABLE EN C. GALEANA Y EJ. SAN RAFAEL DE ABAJO DE SAN PEDRO, COAHUILA" De la solicitud número: 3288 - | $ | 100,885.40 |
| S/C | PMS-FISM-2021-021 "EQUIPO DE ÓSMOSIS INVERSA EN POZOS DE LOS EJIDOS SOFÍA DE ARRIBA, SANTA RITA Y SAN RAFAEL DE ABAJO", DE SAN PEDRO, COAHUILA. FACT. FF833 De la solicitud número: 3432 - | $ | 228,701.69 |
| S/C | PMS-FISM-21-20, 6TA EST. ALUMBRADO PUBLICO EN AREA URBANA Y RURAL DE SAN PEDRO, COAHILA FACT.3808 De la solicitud número: 3560 - | $ | 274,634.61 |
| S/C | PMS-FISM-21-020, 7A ESTIMACION DE ALUMBRADO PUBLICO EN AREA URBANA Y RURAL DE SAN PEDRO, COAHUILA, FACT. 3874 De la solicitud número: 3737 - | $ | 168,374.37 |
| S/C | PMS-FISM-2021-0010, 6TA EST. ALUMBRADO EN CALLE ALIANZA ENTRE CALLEJON DEL FENIX Y CANAL DE GUDALUPE, BLVD, DEGOLLADO ENTRE BLVD. FUNDADORES Y CALLE ALIANZA EN COL. MIGUEL HIDALGO BLVD. LOPEZ MATEOS ENTRE AV. CATARINO BENAVIDES Y FERROCARRIL, FACT. 3860 De la solicitud número: 3739 - | $ | 106,892.78 |
| S/C | PMS-FISM-2021-020, SEPTIMA EST. ALUMBRADO PUBLICO EN AREA URBANA Y RURAL DE SAN PEDRO, COAHUILA, FACT. 3874 De la solicitud número: 3734 - | $ | 168,374.37 |
| S/C | Póliza de cancelación de la póliza 3804 del momento contable del presupuesto devengado de la solicitud 3734 del ejercicio contable 2021. Motivo de cancelación: ERROR CONTABLE - | -$ | 168,374.37 |
| S/C | PMS-FISM-21-020 OCTAVA ESTIMACION ALUMBRADO PUBLICO EN AREA URBANA Y RURAL DE SAN PEDRO, COAHUILA FAC 3876 De la solicitud número: 4333 - | $ | 110,920.73 |
| S/C | PMS-FISM-21-2020, 9 ESTIMACION DE LA OBRA DE ALUMBRADO PUBLICO EN AREA URBANA Y RURAL DE SAN PEDRO, COAH. FACT. 3908 De la solicitud número: 4370 - | $ | 14,011.22 |
| S/C | PMS-FISM-21-037 EST 1 FAC FF898 "MANTENIMIENTO A POZOS PARA AGUA POTABLE DENOMINADOS LEAL, CABALLO BLANCO, SANTO NIÑO, PLATANERAS Y NUEVO LEON DE SAN PEDRO COAHUILA" De la solicitud número: 4362 - | $ | 950,989.95 |
| S/C | PMS-FISM-22-04 "CONSTRUCCION DE RED PARA AGUA EN EL EJIDO SAN NICOLAS DE SAN PEDRO, COAHUILA" ANT 30% FACT FC78E0F6-13E7-4010-9C69-6383F7D8788F De la solicitud número: 839 - | $ | 204,280.94 |
| S/C | PMS-FISM-22-04 "RED DE AGUA EN EL EJIDO SAN NICOLAS MPIO. SAN PEDRO, COAHUILA" EST FAC 3 De la solicitud número: 1616 - | $ | 404,562.31 |
| S/C | PMS-FISM-22-015 "REHABILITACION DE POZO PARA AGUA POTABLE DENOMINADO "JABONCILLO" DE SAN PEDRO, COAHUILA"ANT 30% FAC A143 De la solicitud número: 2157 - | $ | 188,591.22 |
| S/C | PMS-FISM-22-015 "REHABILITACION DE POZO PARA AGUA POTABLE DENOMINADO "JABONCILLO" DE SAN PEDRO,COAHUILA" EST 1 FINIQUITO FAC EPL1001 De la solicitud número: 2638 - | $ | 440,046.17 |
| S/C | PMS-FISM-22-022 " REHABILITACION DE UNIDAD DEPORTIVA "SAN PEDRO" DE SAN PEDRO, COAHUILA" ANT 30 % FAC 347 De la solicitud número: 2968 - | $ | 1,589,974.42 |
| S/C | PMS-FISM-22-028 ANT 30% FACPCO719 " COSTRUCCION DE PLANTA POTABILIZADORA Y REHABILITACION DE TANQUE DE REBOMBEO EN EL EJIDO SAN FELIPE EN SAN PEDRO, COAHUILA" De la solicitud número: 2969 - | $ | 400,829.28 |
| S/C | PMS-R.P.-22-001 FACTURA EPL1008 ANTICIPO DEL 30% REHABILITACION DE POZO PARA AGUA POTABLE EN EL EJIDO LUCHANA De la solicitud número: 3610 - | $ | 161,385.00 |
| S/C | PMS-FISM-22-038 "CONSTRUCCION DE PLANTA POTABILIZADORA EN LOS EJIDOS SAN PATRICIO Y SOFI DE ABAJO DE SAN PEDRO, COAHUILA" ANT 30% FAC PCO730 De la solicitud número: 3616 - | $ | 813,227.65 |
| S/C | PMS-FISM-22-039 " CONSTRUCCION DE PLANTA POTABILIZADORA EN LOS EJIDOS ALTAMIRA Y PROVENIR DE SAN PEDRO, COAHUILA" EANT 30% FAC PCO735 De la solicitud número: 3702 - | $ | 813,227.65 |
| S/C | PMS-FISM-22-043 " EQUIPAMIENTO DE POZO PARA AGUA POTABLE EN EL EJIDO LUCHANA DE SAN PEDRO, COAHUILA" ANT. 30% FAC 345 De la solicitud número: 3753 - | $ | 86,016.90 |

# Presidencia Municipal de San Pedro de las Colonias

## RELACION DE BIENES INMUEBLES

RELACION DE BIENES QUE COMPONEN EL PATRIMONIO

CUENTA PUBLICA AL 31 DE DICIEMBRE DEL 2022

FECHA: 31/12/2022

| | | | |
|---|---|---|---|
| S/C | PMS-FISM-22-028 EST 1FAC B5S8D1999F1D " CONSTRUCCION DE PLANTA POTABILIZADORA Y REHABILITACION DE TANQUE DE REBOMBEO EN EL EJIDO SAN FELIPE EN SAN PEDRO, COAHUILA" De la solicitud número: 4104 - | $ | 604,777.82 |
| S/C | PMS-FISM-22-043 " EQUIPAMIENTO DE POZO PARA AGUA POTABLE EN EL EJIDO LUCHANA DE SAN PEDRO, COAHUILA" EST. 1 FAC 347 De la solicitud número: 4119 - | $ | 200,706.10 |
| S/C | PMS-R.P.-22-001 "REHABILITACION DE POZO DE AGUA POTABLE EN EL EJIDO LUCHANA MPIO. DE SAN PEDRO, COAHUILA " EST 1 FAC EPL1015 De la solicitud número: 4174 - | $ | 376,565.00 |
| S/C | PMS-FISM-22-038 "CONSTRUCCION DE PLANTA POTABILIZADORA EN LOS EJIDOS SAN PATRICIO Y SOFI DE ABAJO DE SAN PEDRO, COAHUILA" ANT EST 1 FAC SE5E766715984 De la solicitud número: 4328 - | $ | 1,172,194.82 |
| S/C | PMS-FISM-22-038 "CONSTRUCCION DE PLANTA POTABILIZADORA EN LOS EJIDOS SAN PATRICIO Y SOFI DE ABAJO DE SAN PEDRO, COAHUILA" ANT EST2 FAC 71B8940E39F9 De la solicitud número: 4349 - | $ | 725,259.54 |
| S/C | PMS-FISM-22-039 CONSTRUCCION DE PLANTA POTABILIZADORA EN LOS EJIDOS ALTAMIRA Y PORVENIR MPIO. DE SAN PEDRO, COAH. EST. 1 FACT. 8341BC319717 De la solicitud número: 4377 - | $ | 1,897,193.37 |
| S/C | PMS-FISM-22-039 CONSTRUCCION DE PLANTA POTABILIZADORA EN LOS EJIDOS ALTAMIRA Y PORVENIR MPIO. DE SAN PEDRO, COAH. EST.1 FACT. 8341BC319717. De la solicitud número: 4382 - | $ | 1,897,193.37 |
| S/C | PMS-FISM-22-028 " CONSTRUCCION DE PLANTA POTABILIZADORA Y REHABILITACION DE TANQUE DE REBOMBEO EN EL EJIDO SAN FELIPE EN SAN PEDRO, COAHUILA" EST 2 FAC 8289200D48C7 De la solicitud número: 4383 - | $ | 330,472.72 |
| S/C | Póliza de cancelación de la póliza 4447 del momento contable del presupuesto devengado de la solicitud 4377 del ejercicio contable 2022. Motivo de cancelación: DUPLICIDAD - | -$ | 1,897,193.37 |
| | | $ | 55,402,547.02 |

1.2.3.6.4. DIVISIÓN DE TERRENOS Y CONSTRUCCIÓN DE OBRAS DE URBANIZACIÓN

| Código | Descripción del Bien | | Valor en Libros |
|---|---|---|---|
| S/C | FACTURA F053 PAGO DE LA PRIMERA ESTIMACION DE LA OBRA PMS-RAMO23-PDR-14-003 PAVIMENTACION DE LA CALLE MOCTEZUMA ENTRE AVENIDA FLAMINGOS Y AV. DIANA LAURA COLONIA FONHAPO, POLIZA DE DIARIO DE CANCELACION NUMERO 25218 | $ | 519,314.21 |
| S/C | FACTURA B106 PAGO DE LA PRIMERA ESTIMACION DE LA OBRA PMS-RAMO23-PDR-14-001 PAVIMIENTACION ASFALTICA PRIMERA ETAPA COLONIA EL MIRADOR, POLIZA DE DIARIO DE CANCELACION NUMERO 25214 | $ | 791,145.43 |
| S/C | POLIZA DE CANCELACION DE LA SOLICITUD NUMERO 2192 | -$ | 791,145.43 |
| S/C | POLIZA DE CANCELACION DE LA SOLICITUD NUMERO 2191 | -$ | 519,314.21 |
| S/C | FACTURA 153 PAGHO DE 1 ER ESTIMACION SEGUN LA OBRA PMS-FEISM-14-021 COSNTRUCCION DE DRENAJE PLUVIAL EN LA COL. EJ. EL ANCORA | $ | 176,916.51 |
| S/C | FACTURA 981 PAGO DE ESTIMACION UNO PMS-FEISM-14-044 COSNTRUCCION DE LINEA DE AGUA POTABLE EN LA COL. LA AMERICA | $ | 1,795,973.42 |
| S/C | FACTURA F16 PAGO DE ESTIMACION UNO DE LA OBRA PMS-FEISM-14-046 REHABILITACION DE EQUPIO DE BOMBEO DE CARMAMO DE AGUAS NEGRAS Y SUM. DE BROCALES DE PEAD PARA LAS COMUNIDADES DE ROSITA, CONCORDIA Y URQUIZO. | $ | 1,191,707.00 |
| S/C | FACTURA F13 PAGO DE ESTIMACION UNO D ELAOBRA PMS-FEISM-14-040 DE AMPLIACION DE DRENAJE SANITARIO EN PRIVADA DEL EJIDO ALTAMIRA | $ | 386,876.53 |
| S/C | FACTURA F12 PAGO DE 1 ER ESTIMACION DE LA OBRA PMS-FEISM-14-023 COSNTRUCCION DE LINEA PARA AGUA POTABLE EN LA COL. EL MIRADOR. | $ | 248,866.40 |
| S/C | FACTURA159 PAGO DE 1 ER ESTIMACION DE LA OBRA PMS-FEISM-14-042 CAMBIO PARA REFORZAR LINEA DE AGUA 'POTABLE AV. RODRIGUEZ TRINA ENTRE CALLE SEPTIMA Y CALLE DECIMA COL EJIDO EL ANCORA, SAN PEDRO COAHUILA | $ | 430,509.40 |
| S/C | FACTURA164 PAGO DE 1 ER ESTIMACION DE LA OBRA PMS-FEISM-14-043 AMPLIACION DE RED PARA AGUA POTABLE EN EL EJ SAN MIGUEL. | $ | 169,148.62 |
| S/C | FACTURA F11 PAGO DE LA PRIMERA ESTIMACION (UNICA) DE LA OBRA PMS-FEISM-14-022 CONSTRUCCION DE DRENAJE SANITARIO EN LA COL. EL MIRADOR | $ | 1,798,053.81 |
| S/C | PAGO DE FACTURA D 53 POR CONCEPTO DE PRIMER ESTIMACION Y FINIQUITO DE LA OBRA PMS-FISM16-17-001 "REPOSICION DE PAVIMENTO ASFALTICO EN C.GOMEZ FARIAS ENTRE AVENIDA CATARINO BENAVIDES Y AV ALLENDE COL.CENTRO" | $ | 660,185.13 |
| S/C | PAGO DE FACT 1103 POR CONCPETO DE ANTICIPO DE OBRA PMS-FISM-17-018 "PAVIMENTACION DE CALLES EN EL EJIDO SAN ESTEBAN " | $ | 310,292.72 |
| S/C | PAGO DE FACT B1133 POR CONCEPTO DE ESTIMACION 1 DE OBRA PMS-FISM-17-018 "PAVIMENTACION DE CALLES EN EL EJIDO SAN ESTEBAN " | $ | 699,551.60 |
| S/C | PAGO DE FACT C584 POR CONCEPTO DE ANTICIPO DE OBRA PMS-FISM-17-021 "PAVIMENTACION DE CALLES EN EL EJIDO TACUBAYA "(PAGADA EL 18-08-2017) | $ | 245,686.10 |
| S/C | PAGO DE FACT C614 POR CONCEPTO DE ESTIMACION 1 DE OBRA PMS-FISM-17-021 "PAVIMENTACION DE CALLES EN EL EJIDO TACUBAYA "(PAGADA EL 18-08-2017) | $ | 547,943.54 |

# Presidencia Municipal de San Pedro de las Colonias

## RELACION DE BIENES INMUEBLES

RELACION DE BIENES QUE COMPONEN EL PATRIMONIO

CUENTA PUBLICA AL 31 DE DICIEMBRE DEL 2022

| | | | FECHA: 31/12/2022 |
|---|---|---|---|
| S/C | PAGO DE FACT B1101 POR CONCPETO DE ANTICIPO DE OBRA PMS-FISM-17-020 "PAVIMENTACION DE CALLES EN EL EJIDO FRONTERA" (PAGADO EL 18/08/2017) | $ | 192,088.95 |
| S/C | PAGO DE FACT B805 POR CONCEPTO DE ANTICIPO DE LA OBRA PMS-FISM-17-019 "PAVIMENTACION DE CALLES EN EL EJIDO IGNACIO ZARAGOZA " (PAGADO EL 18-08-2017) | $ | 295,302.48 |
| S/C | PAGO DE FACT B841 POR CONCEPTO DE ESTIMACION 1 DE LA OBRA PMS-FISM-17-019 "PAVIMENTACION DE CALLES EN EL EJIDO IGNACIO ZARAGOZA" | $ | 448,529.46 |
| S/C | PMS-FISM-17-022 "CONSTRUCCION DE TECHOS DE MADERA EN AREA URBANA Y RURAL " ESTIMACION 1 FACT 788 | $ | 271,719.16 |
| S/C | PMS-FISM-17-018 " PAVIMENTACION DE CALLES EN EL EJIDO SAN ESTEBAN " | $ | 23,661.91 |
| S/C | PMS-FISM-17-020 "PAVIMNETACION DE CALLES EN EL EJIDO FRONTERA " ESTIMACION 1 FACT B1150 | $ | 447,194.11 |
| S/C | PMS-FISM-17-019 "PAVIMENTACION DE CALLES EN EL EJIDO IGNACIO ZARAGOZA " ESTIMACION 2 FACT B859 | $ | 239,701.40 |
| S/C | PMS-FISM-17-021 "PAVIMENTACION DE CALLES EN EL EJIDO TACUBAYA " ESTIMACION 2 FACT C631 | $ | 24,183.86 |
| S/C | PMS-ESP-PUB-17-001 " ANDADOR AGUA NUEVA EN CALZADA VENUSTIANO CARRANZA DE LA COL AGUA NUEVA " ANTICIPO 30 % FACT 820 PARTE MUNICIPAL | $ | 449,816.40 |
| S/C | PMS-ESP-PUB-17-001 " ANDADOR AGUA NUEVA EN CALZADA VENUSTIANO CARRANZA DE LA COL AGUA NUEVA " ANTICIPO 30 % FACT 820 PARTE FEDERAL | $ | 299,877.60 |
| S/C | PMS-ESP.PUB-17-001 "ANDADOR AGUA NUEVA EN CALZADA VENUSTIANO CARRANZA DE LA COL AGUA NUEVA " ESTIMACION 1 FACT 952 PARTE MUNICIPAL | $ | 444,046.73 |
| S/C | PMS-ESP.PUB-17-001 "ANDADOR AGUA NUEVA EN CALZADA VENUSTIANO CARRANZA DE LA COL AGUA NUEVA " ESTIMACION 1 FACT 952 PARTE FEDERAL | $ | 296,031.16 |
| S/C | PMS-FISM-17-042 "PAVIMENTACION DE CALLES EN EL EJIDO MAYRAN " ESTIMACION 1 FACT B1183 | $ | 1,253,559.07 |
| S/C | PMS-FISM-17-043 "PAVIMENTACION DE CALLES EN EL EJIDO EL NILO " ESTIMACION 1 FACT B901, POLIZA DE DIARIO DE CANCELACION NUMERO 36662 | $ | 1,285,451.81 |
| S/C | PMS-ESP.PUB.-17-001 " ANDADOR AGUA NUEVA EN CALZADA VENUSTIANO CARRANZA DE LA COL AGUA NUEVA " ESTIMACION 2 FACT 1018 | $ | 528,889.79 |
| S/C | PMS-ESP.PUB.-17-001 " ANDADOR AGUA NUEVA EN CALZADA VENUSTIANO CARRANZA DE LA COL AGUA NUEVA " ESTIMACION 2 FACT 1018 PARTE FEDERAL | $ | 352,593.19 |
| S/C | PMS-ESP.PUB.-17-001 " ANDADOR AGUA NUEVA EN CALZADA VENUSTIANO CARRANZA DE LA COL AGUA NUEVA " ESTIMACION 3 FACT 1019 | $ | 76,633.82 |
| S/C | PMS-ESP.PUB.-17-001 " ANDADOR AGUA NUEVA EN CALZADA VENUSTIANO CARRANZA DE LA COL AGUA NUEVA " ESTIMACION 3 FACT 1019 | $ | 51,089.22 |
| S/C | POLIZA DE CANCELACION DE LA SOLICITUD NUMERO 3647 | -$ | 1,285,451.81 |
| S/C | PMS-FISM-17-043 "PAVIMENTACION EN CALLES DEL EJIDO EL NILO " ESTIMACION 1 FACT B901 | $ | 1,285,451.81 |
| S/C | PMS-FORTALECE-17-001 " PAVIMENTACION DE CALLES EN EL EJIDO ALEJO GONZALEZ " ESTIMACION 1 FACT B1188 | $ | 5,650,201.11 |
| S/C | PMS-FORTALECE-17-001 " PAVIMENTACION DE CALLES EN EL EJIDO ALEJO GONZALEZ " ESTIMACION 2 FACT B1189 | $ | 411,282.06 |
| S/C | PMS-FORTALECE-17-003 " PAVIMENTACION DE CALLES EN LA COLONIA EJIDAL EL ANCORA " ESTIMACION 1 FACT C675 | $ | 168,568.96 |
| S/C | PMS-FORTALECE-17-004 " PAVIMENTACION DE CALLES EN EL EJIDO 20 DE NOVIEMBRE " 1 ESTIMACION FACT B906 | $ | 1,617,952.63 |
| S/C | PMS-FOPADEM15-17-001 " PAVIMENTACION AV LIBERTAD ENTRE CALLE TERCERA Y CALLE CUARTA AV GASEODUCTO ENTRE CALLE TERCERA Y CALLE CUARTA DE LA COL LAZARO CARDENAS " ESTIMACION 1 FACT B907 | $ | 637,616.82 |
| S/C | PMS-FISM-17-058 " PAVIMENTACION DE CALLES EN EL EJIDO 20 DE NOVIEMBRE " ESTIMACION 1 FACT B1187 | $ | 307,517.86 |
| S/C | PMS-FISM-17-055 REHABILITACION DE CRUCEROS FERROVIARIOS " ESTIMACION 2 FACT AFAD510 | $ | 154,000.00 |
| S/C | PMS-FISM-18-010 " PAVIMENTACION DE AVENIDA RAUL GAMEZ ENTRE BLVR. LUIS DONALDO COLOSIO Y CALLE CHAPULTEPEC COL. BUROCRATAS MUNICIPALES DE SAN PEDRO COAHUILA " NO. ASIGNACION 183300019 ANTICIPO FACT A22 - | $ | 213,795.34 |
| S/C | PMS-FISM-18-009"PAVIMENTACION DE CALLES EN EL EJIDO MAYRAN DE SAN PEDRO COAHUILA" NUMERO ASIGNACION 183300018 - | $ | 517,088.44 |
| S/C | PMS-FISM-18-003 "REVESTIMIENTO ASFALTICO EN AREA RURAL DE SAN PEDRO COAHUILA" NUMERO DE ASIGNACION 183300017 ESTIMACION 1 FACT A31 - | $ | 394,161.65 |
| S/C | PMS-FISM-18-001 REVESTIMIENTO ASFALTICO EN AREA URBANA DE SAN PEDRO COAHUILA " ASIGNACION NUMERO 183300016 ESTIMACION 1 FACT A32 - | $ | 1,105,657.83 |

# Presidencia Municipal de San Pedro de las Colonias

## RELACION DE BIENES INMUEBLES

RELACION DE BIENES QUE COMPONEN EL PATRIMONIO

CUENTA PUBLICA AL 31 DE DICIEMBRE DEL 2022

FECHA: 31/12/2022

| | | | |
|---|---|---|---|
| S/C | PMS-FISM-18-013 "REPOSISICON DE RED DE ATARJEAS EN JUAN N ALVAREZ ENTRE CALLE AV SAN LUIS HASTA BLVD ESPERANZA (INDEPENDENCIA) COL. VIVIENDAS POPULARES DE SAN PEDRO COAHUILA " ASIGNACION NUMERO 183300021 ANTICIPO FACT 12, POLIZA DE DIARIO DE CANCELACION NUMERO 21178 - | $ | 70,376.10 |
| S/C | PMS-FISM-18-012 "REPOSICION DE ATARJEAS EN JUAN N ALVAREZ ENTRE CALLE AV SAN LUIS HASTA BLVD ESPERANZA (INDEPENDENCIA) COL VIVIENDAS POPULARES DE SAN PEDRO COAHUILA" NUMERO ASIGNACION 183300015 ANTICIPO FACT 11 - | $ | 124,485.01 |
| S/C | PMS-FISM-18-011 PAVIMENTACION EN AVENIDA LA AMISTAD ENTRE BLVD LUIS DONALDO COLOSIO Y CALLE CHAPULTEPEC COL BUROCRATAS ANTICIPÓ - | $ | 213,788.87 |
| S/C | PMS-FISM-18-002 "REHABILITACION DE LINEA DE COLECTOR PRINCIPAL EN COL. LUIS DONALDO COLOSIO DE SAN PEDRO COAHUILA " ASIGNACION NUMERO 183300014, ESTIMACION 1 FACT 14 - | $ | 1,055,680.63 |
| S/C | PMS-FISM-18-013 "CONSTRUCCION DE BARDA PERIMETRAL EN ESCUELA PRIMARIA MARTIRES DE LA DEMOCRACIA DEL EJIDO SAN ANTONIO GURZA " POR ANTICIPO CON FACT 12 - | $ | 70,376.10 |
| S/C | POLIZA DE CANCELACION DE LA SOLICITUD NUMERO 747 - | -$ | 70,376.10 |
| S/C | PMS-FISM-18-001 REVESTIMIENTO ASFALTICO EN AREA URBANA DE SAN PEDRO COAHUILA " ASIGNACION NUMERO 183300016 ESTIMACION 2 FACT A42 - | $ | 995,107.53 |
| S/C | PMS-FISM-18-003 "REVESTIMIENTO ASFALTICO EN AREA RURAL DE SAN PEDRO COAHUILA" NUMERO DE ASIGNACION 183300017 ESTIMACION 2 FACT A41 - | $ | 304,393.18 |
| S/C | PMS-FISM-18-002 "REHABILITACION DE LINEA DE COLECTOR PRINCIPAL EN COL. LUIS DONALDO COLOSIO DE SAN PEDRO COAHUILA " ASIGNACION NUMERO 183300014, ESTIMACION 2 FACTURA 16 - | $ | 817,812.05 |
| S/C | PMS-FISM-18-003 "REVESTIMIENTO ASFALTICO EN AREA RURAL DE SAN PEDRO COAHUILA" NUMERO DE ASIGNACION 183300017 ESTIMACION 3 (FINIQUITO) FACTURA A44 - | $ | 89,926.17 |
| S/C | PMS-FISM-18-001 REVESTIMIENTO ASFALTICO EN AREA URBANA DE SAN PEDRO COAHUILA " ASIGNACION NUMERO 183300016 ESTIMACION 3 (FINIQUITO) FACTURA A45 - | $ | 108,574.20 |
| S/C | PMS-FISM-18-011 PAVIMENTACION EN AVENIDA LA AMISTAD ENTRE BLVD LUIS DONALDO COLOSIO Y CALLE CHAPULTEPEC COL BUROCRATAS ESTIMACION 1 Y FINIQUITO FACTURA A46, POLIZA DE DIARIO DE CANCELACION NUMERO 19733 - | $ | 498,840.69 |
| S/C | PMS-FISM-18-011 PAVIMENTACION EN AVENIDA LA AMISTAD ENTRE BLVD LUIS DONALDO COLOSIO Y CALLE CHAPULTEPEC COL BUROCRATAS ESTIMACION 1 Y FINIQUITO FACTURA A46 - | $ | 498,840.69 |
| S/C | PMS-FISM-18-009"PAVIMENTACION DE CALLES EN EL EJIDO MAYRAN DE SAN PEDRO COAHUILA" NUMERO ASIGNACION 183300018" ESTIMACION 1 Y FINIQUITO FACTURA A47 - | $ | 1,206,539.67 |
| S/C | PMS-FISM-18-010 " PAVIMENTACION DE AVENIDA RAUL GAMEZ ENTRE BLVR. LUIS DONALDO COLOSIO Y CALLE CHAPULTEPEC COL. BUROCRATAS MUNICIPALES DE SAN PEDRO COAHUILA " NO. ASIGNACION 183300019 ESTIMACION1 Y FINIQUITO FACTURA A48 - | $ | 498,855.78 |
| S/C | POLIZA DE CANCELACION DE LA SOLICITUD NUMERO 852 - | -$ | 498,840.69 |
| S/C | PMS-FISM-18-012 "REPOSICION DE RED DE ATARJEAS EN JUAN N ALVAREZ ENTRE CALLE AV SAN LUIS HASTA BLVD ESPERANZA (INDEPENDENCIA) COL. VIVIENDAS POPULARES " ESTIMACION 1 FACT 20 - | $ | 143,711.94 |
| S/C | PMS-FISM-18-013 "CONSTRUCCION DE BARDA PERIMETRAL EN ESCUELA PRIMARIA MARTIRES DE LA DEMOCRACIA DEL EJIDO SAN ANTONIO DE GURZA " ESTIMACION 1 FACT 21 - | $ | 75,062.01 |
| S/C | PMS-FISM-18-014 "CONSTRUCCION DE TECHUMBRE EN ESCUELA PRIMARIA FRANCISCO I MADERO DEL EJIDO SAN RAFAEL DE ARRIBA - | $ | 555,151.49 |
| S/C | PMS-FISM-18-015 " REHABILITACION DE AULA EN ESCUELA PRIMARIA IGNACIO ZARAGOZA EJIDO NUEVA CAROLINA " ESTIMACION 1 FACT 22 - | $ | 246,900.47 |
| S/C | PMS-FISM-18-036 "PAVIMENTACION DE CALLES EN EJIDO SAN LORENZO " ANTICIPO 30 % FACT A76 - | $ | 183,470.09 |
| S/C | PMS-FISM-18-034 "REHABILITACION DE VADO PARA ACCESO A EJIDO SANTA ELENA CON NUMERO DE ASIGNACION 183300050" ANTICIPO 30 % FACT A74 - | $ | 316,139.47 |
| S/C | PMS-FISM-18-016 "REHABILITACION DE CENTRO DE SALUD DE LA COLONIA ELISEO MENDOZA BERRUETO" ESTIMACION 2 FACT A45 - | $ | 46,400.00 |
| S/C | PMS-FISM-18-012 "REPOSICION DE RED DE ATARJEAS EN JUAN N ALVAREZ ENTRE CALLE AV SAN LUIS HASTA BLVD ESPERANZA (INDEPENDENCIA) COL. VIVIENDAS POPULARES " ESTIMACION 2 FACT 23 - | $ | 117,740.00 |
| S/C | PMS-FISM-18-013 " CONSTRUCCION DE BARDA PERIMETRAL EN ESCUELA PRIMARIA MARTIRES DE LA DEMOCRACIA DEL EJIDO SAN ANTONIO DE GURZA " ESTIMACION 2 FACT 25 - | $ | 86,937.33 |
| S/C | PMS-FISM-18-035 "PAVIMENTACION DE CALLES EN EJIDO SAN RAFAEL DE ARRIBA " ANTICIPO 30 % FACT A75 - | $ | 283,327.50 |
| S/C | PMS-FISM-18-028 "REHABILITACION SSUMINISTRO Y COLOCACION DE BROCALES DE POLIETILENO PARA POZO DE VISITA EN EL AREA URBANA DEL MUNICIPIO " ANTICIPO DE 30 % FACT C 628 - | $ | 463,408.98 |
| S/C | PMS-FISM-18-029 "REHABILITACION DE LINEA DE COLECTOR PRINCIPAL INDEPENDENCIA ENTRE COL. MIGUEL HIDALGO Y COL EMILIANO ZAPATA " ANTICIPO DE 30 % FACT C 629 - | $ | 920,157.00 |
| S/C | PMS-FISM-18-030 "REPOSICION DE RED DE ATARJEAS EN CALLE J ACUÑA ENTRE MORELOS Y ALLENDE COL BARRIO SALTILLO " ANTICIPO DE 30 % FACT C 627 - | $ | 138,869.18 |

# Presidencia Municipal de San Pedro de las Colonias

## RELACION DE BIENES INMUEBLES

RELACION DE BIENES QUE COMPONEN EL PATRIMONIO

CUENTA PUBLICA AL 31 DE DICIEMBRE DEL 2022

FECHA: 31/12/2022

| | | | |
|---|---|---|---|
| S/C | PMS-FISM-18-031 "REPOSICION DE RED DE ATARJEAS EN CALLE 5 DE MAYO ENTRE JUAREZ Y DEGOLLADO COL CENTRO " ANTICIPO DE 30 % FACT C 630 - | $ | 341,784.50 |
| S/C | PMS-FISM-18-032 "REHABILITACION DE LINEA DE COLECTOR PRINCIPAL EN EL EJIDO CONCORDIA (ROSITA) " ANTICIPO DEL 30 % FACT C 631 - | $ | 1,124,423.93 |
| S/C | PMS-FISM-18-033 "REPOSICION DE RED DE ATARJEAS EN BOULEVARD LUIS DONALDO COLOSIO ENTRE CALLE AV FERROCARRIL HASTA CALLE LIBERTAD COL. LAZARO CARDENAS " ANTICIPO 30 % FACT C 626 - | $ | 129,191.82 |
| S/C | PMS-FISM-18-037 "PINTADO DE BARDA PERIMETRAL EN ESCUELA PRIMARIA DON NICOLAS BRAVO EN EL MUNICIPIO DE SAN PEDRO " ANTICIPO 30 % FACT C 640 - | $ | 14,369.34 |
| S/C | PMS-FISM-18-040 " REHABILITACION DE SANITARIOS EN JARDIN DE NIÑOS DEL EJIDO SAN IGNACIO MUNICIPIO SAN PEDRO" ANTICIPO 30 % FACT C 639 - | $ | 78,355.71 |
| S/C | PMS-FISM-18-038 " IMPERMEABILIZACION DE TECHO EN PRESCOLAR SOR JUANA INES DE LA CRUZ EN EL EJIDO POR VENIR EN EL MUNICIPIO DE SAN PEDRO " ANTICIPO 30 % FACT C 641 - | $ | 12,398.01 |
| S/C | PMS-FISM- 18-014 "CONSTRUCCION DE TECHUMBRE EN ESCUELA PRIMARIA FRANCISCO I MADERO DEL EJIDO SAN RAFAEL DE ARRIBA " ESTIMACION 2 CON FACT A49 - | $ | 441,143.33 |
| S/C | PMS-FISM-18-035 "PAVIMENTACION DE CALLE EN EL EJIDO SAN RAFAEL DE ARRIBA " PAGO DE ESTIMACION 1 CON FACT A117 - | $ | 456,644.99 |
| S/C | PMS-FISM-18-035 "PAVIMENTACION DE CALLES EN EL EJIDO SAN RAFAEL DE ARRIBA " PAGO DE LA ESTIMACION 2 CON FACT A118 - | $ | 202,653.84 |
| S/C | PMS-FISM-18-PAVIMENTACION DE CALLES EN EL EJIDO SAN LORENZO " PAGO DE ESTIMACION 1 CON FACT A 112 - | $ | 374,126.66 |
| S/C | PMS-FISM-18-036 "PAVIMENTACION DE CALLE EN EL EJIDO SAN LORENZO " PAGO DE ESTIMACION 2 FACT A 113 - | $ | 54,028.22 |
| S/C | PMS-FISM-15,16,17-18-051 "MEJORAMIENTO DE CARCAMO ALTAMIRA " POR CONCEPTO DE ANTICIPO DEL 30 % CON FACT BAIL 1311 CON RECURSO FISCAL FISM 2015 - | $ | 28,033.99 |
| S/C | PMS-FISM-15,16,17-18-051 "MEJORAMIENTO DE CARCAMO ALTAMIRA " POR CONCEPTO DE ANTICIPO DEL 30 % CON FACT BAIL 1311 CON RECURSO FISCAL FISM 2016, POLIZA DE DIARIO DE CANCELACION NUMERO 26162 - | $ | 87,708.77 |
| S/C | PMS-FISM-15,16,17-18-051 "MEJORAMIENTO DE CARCAMO ALTAMIRA " POR CONCEPTO DE ANTICIPO DEL 30 % CON FACT BAIL 1311 PARTE RECURSO FISCAL FISM 2017 - | $ | 442,937.07 |
| S/C | PMS-FISM-15,16,17-18-051 "MEJORAMIENTO DE CARCAMO ALTAMIRA " POR CONCEPTO DE ANTICIPO DEL 30 % CON FACT BAIL 1311 PARTE RECURSO FISCAL FISM 2016 (AHORROS) - | $ | 89,708.77 |
| S/C | POLIZA DE CANCELACION DE LA SOLICITUD NUMERO 2020 - | -$ | 87,708.77 |
| S/C | PMS-FISM-18-051 " MEJORAMIENTO DE CARCAMO ALTAMIRA " POR CONCEPTO DE 1 ESTIMACION CON FACT BAIL 1322, POLIZA DE DIARIO DE CANCELACION NUMERO 26241 - | $ | 411,597.72 |
| S/C | PMS-FISM-15,16,17-18-051 " MEJORAMIENTO DE CARCAMO ALTAMIRA " POR CONCEPTO DE 1 ESTIMACION CON FACT BAIL 1322 (AHORROS) PARTE FISM 2015 - | $ | 20,579.89 |
| S/C | PMS-FISM-15,16,17-18-051 " MEJORAMIENTO DE CARCAMO ALTAMIRA " POR CONCEPTO DE 1 ESTIMACION CON FACT BAIL 1322 (AHORROS) PARTE FISM 2016 - | $ | 65,855.64 |
| S/C | PMS-FISM-15,16,17-18-051 " MEJORAMIENTO DE CARCAMO ALTAMIRA " POR CONCEPTO DE 1 ESTIMACION CON FACT BAIL 1322 (AHORROS) PARTE FISM 2017 - | $ | 325,162.20 |
| S/C | POLIZA DE CANCELACION DE LA SOLICITUD NUMERO 2038 - | -$ | 411,597.72 |
| S/C | PMS-FISM,15,16,17-18-051 "MEJORAMIENTO DE CARCAMO ALTAMIRA " POR CONCEPTO DE 2 ESTIMACION CON FACT BAIL 1327 PARTE FISM 2017 (AHORROS) - | $ | 325,162.20 |
| S/C | PMS-FISM,15,16,17-18-051 "MEJORAMIENTO DE CARCAMO ALTAMIRA " POR CONCEPTO DE 2 ESTIMACION CON FACT BAIL 1327 PARTE FISM 2016 (AHORROS) - | $ | 65,855.64 |
| S/C | PMS-FISM,15,16,17-18-051 "MEJORAMIENTO DE CARCAMO ALTAMIRA " POR CONCEPTO DE 2 ESTIMACION CON FACT BAIL 1327 PARTE FISM 2015 (AHORROS) - | $ | 20,579.88 |
| S/C | PMS-FONDO MINERO-18-001 "REHABILITACION DE PLAZA PRINCIPAL, KIOSCO Y 20 LUMINARIAS EN CABECERA MUNICIPAL DE SAN PEDRO" ANTICIPO 30 % FACT F49 - | $ | 113,813.69 |
| S/C | PMS-V.E.P.-18-001 " PLAZA AGUA NUEVA UBICADA EN CALLE SEPTIMA Y AV VENUSTIANO CARRANZA DE LA COL. AGUA NUEVA DEL MUNICIPIO DE SAN PEDRO " ANTICIPO 30 % FACT F48 - | $ | 538,934.67 |
| S/C | PMS-FISM-18-041 "AMPLIACION DE RED ELECTRICA EN EL EJIDO SAN MARCOS DE SAN PEDRO" PAGO DE LA 1ERA ESTIMACION CON FACT B351 - | $ | 336,530.26 |
| S/C | PMS-FISM-18-040 " REHABILITACION DE SANITARIOS EN JARDIN DE NIÑOS DEL EJIDO SAN IGNACIO MUNICIPIO SAN PEDRO" PAGO DE LA 1ERA ESTIMACION CON LA FACT C 681 - | $ | 157,710.54 |
| S/C | PMS-FISM-18-030 "REPOSICION DE RED DE ATARJEAS EN CALLE J ACUÑA ENTRE MORELOS Y ALLENDE COL BARRIO SALTILLO " - | $ | 128,274.93 |
| S/C | PMS-FISM-18-037 "PINTADO DE BARDA PERIMETRAL EN ESCUELA PRIMARIA DON NICOLAS BRAVO EN EL MUNICIPIO DE SAN PEDRO " 1ERA ESTIMACION CON FACT C 676 - | $ | 33,528.44 |
| S/C | PMS-FISM-18-029 "REHABILITACION DE LINEA DE COLECTOR PRINCIPAL INDEPENDENCIA ENTRE COL. MIGUEL HIDALGO Y COL EMILIANO ZAPATA " PAGO DE LA 1ER ESTIMACION CON FACT C 679 - | $ | 449,843.00 |

# Presidencia Municipal de San Pedro de las Colonias

## RELACION DE BIENES INMUEBLES

RELACION DE BIENES QUE COMPONEN EL PATRIMONIO

CUENTA PUBLICA AL 31 DE DICIEMBRE DEL 2022

| | | | |
|---|---|---|---|
| | FECHA: | | 31/12/2022 |
| S/C | PMS-FISM-18-038 "IMPERMEABILIZACION DE TECHO EN PRESCOLAR SOR JUANA INES DE LA CRUZ EN EL EJIDO POR VENIR"PAGO DE LA 1ER ESTIMACION CON FACT C 675 - | $ | 28,928.69 |
| S/C | PMS-FISM-18-031 "REPOSICION DE RED DE ATARJEAS EN CALLE 5 DE MAYO ENTRE JUAREZ Y DEGOLLADO COL CENTRO " PAGO DE LA 1ER ESTIMACION CON FACT C 680 - | $ | 449,193.76 |
| S/C | PMS-FISM-18-028 "REHABILITACION SSUMINISTRO Y COLOCACION DE BROCALES DE POLIETILENO PARA POZO DE VISITA EN EL AREA URBANA DEL MUNICIPIO " PAGO DE LA 1ER ESTIMACION CON FACT C 677 - | $ | 1,081,287.62 |
| S/C | PMS-FISM15,16,17-18-051 "MEJORAMIENTO DE CARCAMO ALTAMIRA DE ESTE MUNICIPIO " PAGO DE 3ER ESTIMACION CON FACT BAIL 1375 De la solicitud número: 2868 - | $ | 24,252.87 |
| S/C | PMS-FISM15,16,17-18-051 "MEJORAMIENTO DE CARCAMO ALTAMIRA DE ESTE MUNICIPIO " PAGO DE 3ER ESTIMACION CON FACT BAIL 1375 (INF2016) De la solicitud número: 2869 - | $ | 77,609.20 |
| S/C | PMS-FISM15,16,17-18-051 "MEJORAMIENTO DE CARCAMO ALTAMIRA DE ESTE MUNICIPIO " PAGO DE 3ER ESTIMACION CON FACT BAIL 1375 (INF2017) De la solicitud número: 2870 - | $ | 383,195.44 |
| S/C | PMS-FISM-18-073 " REHABILITACION DE COLECTOR PRINCIPAL EN LA COL. LUIS DONALDO COLOSIO DE SAN PEDRO" PAGO DE PRIMER ESTIMACION De la solicitud número: 2745 - | $ | 615,976.14 |
| S/C | PMS-FISM-15,16,17-18-051 "MEJORAMIENTO DE CARCAMO ALTAMIRA DE ESTE MUNICIPIO DE SAN PEDRO " PAGO DE CUARTA ESTIMACION Y FINIQUITO CON FACT BAIL 1386 De la solicitud número: 2769 - | $ | 65,981.18 |
| S/C | FISM-18-0049 "REPOSICION DE RED DE ATARJEAS EN CALLE J ACUÑA ENTRE MORELOS Y AV MIGUEL HIDALGO COL. BARRIO SALTILLO " ESTIMACION Y FINIQUITO CON FACT A 169 De la solicitud número: 3098 - | $ | 357,139.22 |
| S/C | PMS-FISM-18-074 "REPOSICION DE RED DE ATARJEAS EN CALLE LEONA VICARIO / AV ALLENDE Y AV CATARINO BENAVIDES COL. CENTRO " PAGO DE EST 1 FACT 57 De la solicitud número: 3099 - | $ | 198,544.22 |
| S/C | PMS-FISM-18-0071 "REHABILITACION CARCAMO DE AGUAS PLUVIALES EN LA COLONIA HIDALGO " PAGO DE ANTICIPO 30% De la solicitud número: 3103 - | $ | 67,583.75 |
| S/C | PMS-FISM-18-075 " REPOSICION DE ATARJEAS EN AV. MORELOS / CALLE MANUEL ACUÑA Y CALLE ARTEAGA COL. CENTRO " ESTIMACION 1 FACT 58 De la solicitud número: 3124 - | $ | 196,548.24 |
| S/C | 1ER EST. FACT 59 OBRA PMS-FISM-18-072 "CONSTRUCCION DE BOCA DE TORMENTA ( DRENAJE PLUVIAL ) EN ESQ. C. VIESCA Y AV. JUAREZ COL. CENTRO, ESQ AV DEGOLLADO Y C. JUAN N. ALVAREZ COL. BARRIO NUEVO, ESQ. AV JUAREZ Y GOMEZ FARIAS, ESQ AV DEGOLLADO Y RAMOS ARIZPE De la solicitud número: 2871 - | $ | 106,670.67 |
| S/C | PMS-FISM-18-074 " REPOSICION DE RED DE ATARJEAS EN CALLE LEONA VICARIO / AV ALLENDE Y AV. CATARINO BENAVIDES COL. CENTRO " ESTIMACION 2 CON FACT 61 De la solicitud número: 3125 - | $ | 185,344.59 |
| S/C | PMS-FISM-18-075 " REPOSICION DE RED ATARJEAS EN AV. MORELOS / CALLE MANUEL ACUÑA Y CALLE ARTEAGA COL. CENTRO " ESTIMACION 2 CON FACT 63 De la solicitud número: 3127 - | $ | 186,793.64 |
| S/C | PMS-FISM-18-046 " MEJORAMIENTO DE LINEA DE AGUA POTABLE EN TRAMO CABALLO BLANCO- SAN PEDRO " TERCERA ESTIMACION CON FACT BAIL 1419 De la solicitud número: 3079 - | $ | 172,013.34 |
| S/C | PMS-V.E.P.-18-001 "PLAZA AGUA NUEVA UBICADA EN CALLE SEPTIMA Y AV. VENUSTIANO CARRANZA DE LA COL AGUA NUEVA " POR ANTICIPO 30% FACT A170 De la solicitud número: 3246 - | $ | 269,479.04 |
| S/C | PMS-V.E.P.-18-001 "PLAZA AGUA NUEVA UBICADA EN CALLE SEPTIMA Y AV. VENUSTIANO CARRANZA DE LA COL AGUA NUEVA " POR ANTICIPO 30% FACT A170 (PARTE FEDERAL)(PAGADA EL DIA 17/10/201 De la solicitud número: 3560 - | $ | 269,479.03 |
| S/C | PMS-V.E.P.-18-001 "PLAZA AGUA NUEVA UBICADA EN CALLE SEPTIMA Y AV. VENUSTIANO CARRANZA DE LA COL AGUA NUEVA " POR ANTICIPO 30% FACT A170 (PARTE MUNICIPAL )(PAGADA EL DIA 17/10/201 De la solicitud número: 3561 - | $ | 269,479.04 |
| S/C | PMS-FISM-18-075 " REPOSICIO DE ATARJEAS EN AV. MORELOS / CALLE MANUEL ACUÑA Y CALLE ARTEAGA COL. CENTRO 2 POR 3 ESTIMACION FINIQUITO CON FACT 68 De la solicitud número: 3239 - | $ | 87,997.66 |
| S/C | PMS-FISM-18-074 "REPOSICION DE RED DE ATARJEAS EN CALLE LEONA VICARIO / AV ALLENDE Y AV CATARINO BENAVIDES COL. CENTRO" POR ESTIMACION 3 FINIQUITO CON FACT 69 De la solicitud número: 3240 - | $ | 79,052.17 |
| S/C | PMS-FISM-18-073 "REHABILITACION DE COLECTOR PRINCIPAL EN LA COLONIA LUIS DONALDO COLOSIO (AMPL LAZARO CARDENAS) " ESTIMACION 2 FACT 71 De la solicitud número: 3361 - | $ | 1,465,529.64 |
| S/C | PMS-FISM-18-066 "ESTACION DE REBOMBEO EN EL EJIDO SAN FRANCISCO " ESTIMACION 1 Y FINIQUITO CON FACT 62 De la solicitud número: 3392 - | $ | 438,041.77 |
| S/C | ESTIMACION 2 FACT 75 PMS-FISM-18-072 " CONSTRUCCION DE BOCA DE TORMENTA (DRENAJE PLUVIAL) ESQ VIESCA Y AV JUAREZ COL CENTRO ESQ AV DEGOLLADO Y C JUAN N ALVAREZ COL BARRIO NUEVO ESQ AV JUAREZ Y GOMEZ FARIAS ESQ AV JUAREZ Y GOMEZ De la solicitud número: 3394 - | $ | 14,462.37 |
| S/C | PMS-FONDO MINERO-18-001N "REHABILITACION DE PLAZA PRINCIPAL CON KIOSCO Y 20 LUMINARIAS EN LA CABECERA MUNICIPAL DE SAN PEDRO" ESTIMACION 1 FINIQUITO CON FACT B 377 De la solicitud número: 3395 - | $ | 376,378.22 |
| S/C | PMS-FISM-18-066 "ESTACION DE REBOMBEO EN EL EJIDO SAN FRANCISCO " ESTIMACION 1 Y FINIQUITO CON FACT 62 De la solicitud número: 3457 - | $ | 498,041.77 |
| S/C | Póliza de cancelación de la solicitud número 3392 del ejercicio 2018 - | -$ | 438,041.77 |

# Presidencia Municipal de San Pedro de las Colonias

## RELACION DE BIENES INMUEBLES

RELACION DE BIENES QUE COMPONEN EL PATRIMONIO

CUENTA PUBLICA AL 31 DE DICIEMBRE DEL 2022

| | | FECHA: | 31/12/2022 |
|---|---|---|---|
| S/C | Póliza de cancelación de la solicitud número 3246 del ejercicio 2018 - | -$ | 269,479.04 |
| S/C | PMS-V.E.P.-18-001 " PLAZA AGUA NUEVA EN AV VENUSTIANO CARRANZA Y CALLE SEPTIMA DE LA COL. AGUA NUEVA " ESTIMACION 1 FACT A 227 (PARTE FEDERAL) De la solicitud número: 3500 - | $ | 337,650.62 |
| S/C | PMS-V.E.P.-18-001 " PLAZA AGUA NUEVA EN AV VENUSTIANO CARRANZA Y CALLE SEPTIMA DE LA COL. AGUA NUEVA " ESTIMACION 1 FACT A 227 (PARTE MUNICIPAL De la solicitud número: 3504 - | $ | 337,650.63 |
| S/C | PMS-FISM- 18-014 "CONSTRUCCION DE TECHUMBRE EN ESCUELA PRIMARIA FRANCISCO I MADERO DEL EJIDO SAN RAFAEL DE ARRIBA " ESTIMACION 3 CON FACT A64 De la solicitud número: 3581 - | $ | 125,068.94 |
| S/C | PMS-FISM- 18-014 "CONSTRUCCION DE TECHUMBRE EN ESCUELA PRIMARIA FRANCISCO I MADERO DEL EJIDO SAN RAFAEL DE ARRIBA " ESTIMACION 3 CON FACT A65 De la solicitud número: 3605 - | $ | 345,790.52 |
| S/C | PMS-FONDEN-18-001 "REPOSICION DE 120 MTS DE COLECTOR CON TUBERIA DE PEAD DE 42 DE DIAMETRO " (REGISTRO SOLO PARA 5 AL MILLAR,OBRA EJECUTADA POR BANOBRAS) De la solicitud número: 4050 - | $ | 11,122.26 |
| S/C | PMS-FISM-18-076 " REHABILITACION DE COLECTOR PRINCIPAL EN AV JUAREZ FRENTE A LA UNIDAD DEPORTIVA EN LA COL. BARRIO SALTILLO 2 ESTIMACION 1 FINIQUITO CON FACT De la solicitud número: 3624 - | $ | 338,947.13 |
| S/C | PMS-FISM-18-046 "MEJORAMIENTO DE LINEA DE CONDUCCION DE AGUA POTABLE ENTRAMO CABALLO BLANCO - SAN PEDRO " CON NUMERO DE ASIGNACION 183300081 FINIQUITO CON FACT BAIL 1459 De la solicitud número: 3626 - | $ | 14,921.87 |
| S/C | PMS-FISM-18-029 "REHABILITACION DE LINEA DE COLECTOR PRINCIPAL INDEPENDENCIA ENTRE COL. MIGUEL HIDALGO Y COL EMILIANO ZAPATA " ESTIMACION 2 FACT C 751 De la solicitud número: 3744 - | $ | 1,687,732.41 |
| S/C | PMS-FISM-18-0071 "REHABILITACION CARCAMO DE AGUAS PLUVIALES EN LA COLONIA HIDALGO " PAGO DE ESTIMACION 1 FINIQUITO FACT 66 De la solicitud número: 3805 - | $ | 157,695.39 |
| S/C | Póliza de cancelación de la solicitud número 2121 - | -$ | 538,934.67 |
| S/C | Póliza de cancelación de la solicitud número 2120 - | -$ | 113,813.69 |
| S/C | PMS-FISM-19-001 "REVESTIMIENTO ASFALTICO EN AREA RURAL DE SAN PEDRO" ANTICIPO 30% FACT B1498 De la solicitud número: 975 - | $ | 968,059.44 |
| S/C | PMS-FISM-19-002 "SUMINISTRO E INSTALACION DE LETRAS "SAN PEDRO" EN LA LOCALIDAD DE SAN PEDRO " ANTICIPO DE 30% FACT 1947 De la solicitud número: 1041 - | $ | 171,361.55 |
| S/C | PMS-FISM-19-002 "SUMINISTRO E INSTALACION DE LETRAS "SAN PEDRO" EN LA LOCALIDAD DE SAN PEDRO COAHUILA" ESTIMACION 1 FACT 1986 De la solicitud número: 1015 - | $ | 189,624.79 |
| S/C | PMS-FISM-19-003 "RECARPETEO DE CONCRETO ASFALTICO EN BLVD LA ROSITA - URQUIZO EN EL EJIDO ROSITA " ANTICIPO DE 30% FACT B1189 De la solicitud número: 1042 - | $ | 1,320,480.93 |
| S/C | PMS-FISM-19-004 ESTIMACION 1 FACT B1193 "REPOSIICION Y REHABILITACION DE COLECTOR PRINCIPAL DE AGUAS NEGRAS SOBRE LA AV. BENITO JUAREZ, PROLON MARGINAL A LA CALLE DIAGONAL GUADALUPE, HASTA CRUZANDO LAS VIAS DEL FERROCARRIL" De la solicitud número: 1091 - | $ | 1,493,091.30 |
| S/C | PMS-FISM-19-003 "RECARPETEO DE CONCRETO ASFALTICO EN BOULEVARD LA ROSITA-URQUIZO " PAGO DE FACTURA B1200 ESTIMACION 1 De la solicitud número: 1341 - | $ | 3,027,774.55 |
| S/C | PMS-FISM-19-004 ESTIMACION 2 FACT B1196 "REPOSICION Y REHABILITACION DEL COLECTOR PRINCIPAL DE AGUAS NEGRAS SOBRE AV BENITO JUAREZ, PROLON, MARGINAL A LA CALLE DIAGONAL GUADALUPE, HASTA CRUZANDO LAS VIAS DEL FERROCARRIL" De la solicitud número: 1343 - | $ | 1,025,753.83 |
| S/C | PMS-FISM-19-002 "SUMINISTRO E INSTALACION DE LETRAS "SAN PEDRO" EN LA LOCALIDAD DE SAN PEDRO COAHUILA" ESTIMACION 2 FACT 2026 De la solicitud número: 1355 - | $ | 215,878.95 |
| S/C | PMS-FISM-19-004 ESTIMACION 3 FACT B1208 "REPOSICION Y REHABILITACION DEL COLECTOR PRINCIPAL DE AGUAS NEGRAS SOBRE AV BENITO JUAREZ, PROLON, MARGINAL A LA CALLE DIAGONAL GUADALUPE, HASTA CRUZANDO LAS VIAS DEL FERROCARRIL" De la solicitud número: 1344 - | $ | 1,012,604.17 |
| S/C | PMS-FISM-19-003 "RECARPETEO DE CONCRETO ASFALTICO EN BOULEVARD LA ROSITA-URQUIZO " PAGO DE FACTURA B1212 ESTIMACION 2 De la solicitud número: 1403 - | $ | 180,259.29 |
| S/C | PMS-FISM-19-004 ESTIMACION 4 FACT B1227 "REPOSICION Y REHABILITACION DEL COLECTOR PRINCIPAL DE AGUAS NEGRAS SOBRE AV BENITO JUAREZ, PROLON, MARGINAL A LA CALLE DIAGONAL GUADALUPE, HASTA CRUZANDO LAS VIAS DEL FERROCARRIL" De la solicitud número: 1609 - | $ | 958,664.22 |
| S/C | PMS-FISM-19-004 ESTIMACION 4 FACT B1227 "REPOSICION Y REHABILITACION DEL COLECTOR PRINCIPAL DE AGUAS NEGRAS SOBRE AV BENITO JUAREZ, PROLON, MARGINAL A LA CALLE DIAGONAL GUADALUPE, HASTA CRUZANDO LAS VIAS DEL FERROCARRIL" De la solicitud número: 1616 - | $ | 958,664.22 |
| S/C | PMS-FISM-19-002 "SUMINISTRO E INSTALACION DE LETRAS "SAN PEDRO" EN LA LOCALIDAD DE SAN PEDRO COAHUILA" ESTIMACION 3 FACT 2058 De la solicitud número: 1618 - | $ | 91,743.67 |
| S/C | PMS-FISM-19-001 "REVESTIMIENTO ASFALTICO EN AREA RURAL DE SAN PEDRO"ESTIMACION 1 FACT B1535 De la solicitud número: 1629 - | $ | 127,122.35 |
| S/C | Póliza de cancelación de la solicitud número 1609 del ejercicio 2019 - | -$ | 958,664.22 |
| S/C | PMS-FISM-19-002 "SUMINISTRO E INSTALACION DE LETRAS "SAN PEDRO" EN LA LOCALIDAD DE SAN PEDRO COAHUILA" ESTIMACION 4 FINIQUITO FACT 2056 De la solicitud número: 1475 - | $ | 7,177.77 |

# Presidencia Municipal de San Pedro de las Colonias

## RELACION DE BIENES INMUEBLES

RELACION DE BIENES QUE COMPONEN EL PATRIMONIO

CUENTA PUBLICA AL 31 DE DICIEMBRE DEL 2022

FECHA: 31/12/2022

| | | | |
|---|---|---|---|
| S/C | PMS-FISM-19-004 ESTIMACION 5 FACT B1231 "REPOSICION Y REHABILITACION DEL COLECTOR PRINCIPAL DE AGUAS NEGRAS SOBRE AV BENITO JUAREZ, PROLON, MARGINAL A LA CALLE DIAGONAL GUADALUPE, HASTA CRUZANDO LAS VIAS DEL FERROCARRIL" De la solicitud número: 1633 - | $ | 15,839.39 |
| S/C | PMS-FISM-19-04/ ESTIM 1 FACT B1230 "AREPOSICION Y REHABILITACION DEL COLECTOR PRINCIPAL DE AGUAS NEGRAS SOBRE AV BENITO JUAREZ, PROLON, MARGINAL A LA CALLE DIAGONAL GUADALUPE, HASTA CRUZANDO LAS VIAS DEL FERROCARRIL (SEGUNDA ETAPA )" De la solicitud número: 1634 - | $ | 260,899.90 |
| S/C | PMS-FISM-19-001 "REVESTIMIENTO ASFALTICO EN AREA RURAL DE SAN PEDRO"ESTIMACION 2 FACT B1543 De la solicitud número: 1945 - | $ | 264,697.23 |
| S/C | PMS-FISM-19-004/A ESTIM 2 FACT B1243 "REPOSICION Y REHABILITACION DEL COLECTOR PRINCIPAL DE AGUAS NEGRAS SOBRE AV BENITO JUAREZ, PROLON, MARGINAL A LA CALLE DIAGONAL GUADALUPE, HASTA CRUZANDO LAS VIAS DEL FERROCARRIL (SEGUNDA ETAPA )" De la solicitud número: 2279 - | $ | 1,385,289.52 |
| S/C | PMS-FISM-19-015 "REVESTIMIENTO ASFALTICO EN AREA URBANA DE SAN PEDRO, COAHUILA" ANTICIPO 30% FACT B1553 De la solicitud número: 2305 - | $ | 455,808.89 |
| S/C | PMS-FISM-19-001 "REVESTIMIENTO ASFALTICO EN AREA RURAL DE SAN PEDRO"ESTIMACION 3 FACT B1555 De la solicitud número: 2308 - | $ | 1,166,923.00 |
| S/C | PMS-FISM-19-015 "REVESTIMIENTO ASFALTICO EN AREA URBANA DE SAN PEDRO COAHUILA" ESTIMACION 1 FACT B1558 De la solicitud número: 2444 - | $ | 533,935.31 |
| S/C | PMS-PAR.IND-19-001 "REHABILITACION Y MANTENIMIENTO DEL PARQUE INDUSTRIAL DE SAN PEDRO, COAHUILA" PAGO DE ANTICIPO 30% FACT 2213 De la solicitud número: 2787 - | $ | 360,000.00 |
| S/C | PMS-FISM-19-015 "REVESTIMIENTO ASFALTICO EN AREA URBANA DE SAN PEDRO COAHUILA" ESTIMACION 2 FACT B1566 De la solicitud número: 2823 - | $ | 448,558.31 |
| S/C | PMS-FISM-19-019 ANTICIPO 30% FACT B1568 "REHABILITACION DE COLECTOR Y ATARJEAS EN C. CUARTA ENTRE AV. BRAVO Y AV FERROCARRIL DE LA COL. RAMOS ARIZPE " De la solicitud número: 2913 - | $ | 721,705.89 |
| S/C | PMS-FISM-19-020 ANTICIPO 30% FACT B1275 " REHABILITACION DE ATARJEAS EN C. CALLE LOPEZ MATEOS ENTRE CALLE COAHUILA Y CATARINO BENAVIDES DE LA CIUDAD DE SAN PEDRO, COAHUILA" De la solicitud número: 2914 - | $ | 763,703.88 |
| S/C | PMS-FISM-19-018 ESTIM 1 FACT 157 "REHABILITACION DE ATARJEAS EN AV DEGOLLADO ENTRE CALLE JUAN N ALVAREZ Y CALLE GALEANA DE LA COL BARRIO NUEVO EN SAN PERO COAH" De la solicitud número: 3070 - | $ | 806,062.53 |
| S/C | PMS-FISM-19-018 ESTIM 2 FACT 158 "REHABILITACION DE ATARJEAS EN AV DEGOLLADO ENTRE CALLE JUAN N ALVAREZ Y CALLE GALEANA DE LA COL BARRIO NUEVO EN SAN PERO COAH" De la solicitud número: 3071 - | $ | 475,562.37 |
| S/C | PMS-ESP.PUB.-17-001 ANDADOR AGUA NUEVA EN CALZADA VENUSTIANO CARRANZA DE LA COL AGUA NUEVA - | -$ | 2,498,977.91 |
| S/C | PMS-V.E.P.-18-001 " PLAZA AGUA NUEVA EN AV VENUSTIANO CARRANZA Y CALLE SEPTIMA DE LA COL. AGUA NUEVA " - | -$ | 1,214,259.32 |
| S/C | PMS-FISM16-17-001 OBRA PMS-FISM16-17-001 "REPOSICION DE PAVIMENTO ASFALTICO EN C.GOMEZ FARIAS ENTRE AVENIDA CATARINO BENAVIDES Y AV ALLENDE COL.CENTRO" - | -$ | 660,185.13 |
| S/C | PMS-FISM-17-018 PAVIMENTACION DE CALLES EN EL EJIDO SAN ESTEBAN - | -$ | 1,033,506.23 |
| S/C | PMS-FISM-17-019 PAVIMENTACION DE CALLES EN EL EJIDO IGNACIO ZARAGOZA - | -$ | 983,533.34 |
| S/C | PMS-FISM-17-020 PAVIMENTACION DE CALLES EN EL EJIDO FRONTERA - | -$ | 192,088.95 |
| S/C | PMS--FEISM-14-023 CONSTRUCCION DE LINEA PARA AGUA POTABLE (colonia el mirador) - | -$ | 248,866.40 |
| S/C | PMS-FISM-17-021 PAVIMENTACION DE CALLES EN EL EJIDO TACUBAYA - | -$ | 793,629.64 |
| S/C | PMS--FEISM-14-042 CAMBIO PARA REFORZAR LINEA DE AGUA POTABLE EN AVENIDA RODRIGUEZ TRIANA ENTRE C SEPTIMA Y C DECIMA DE LA COL EJIDO EL ANCORA - | -$ | 430,509.40 |
| S/C | PMS--FEISM-14-043 AMPLIACION DE RED PARA AGUA POTABLE EN EL EJIDO SAN MIGUEL - | -$ | 169,148.62 |
| S/C | PMS--FEISM-14-044 CONSTRUCCION DE LINEA DE AGUA POTABLE EN LA COLONIA LA AMERICA - | -$ | 1,795,973.42 |
| S/C | PMS-FORTALECE-17-001 PAVIMENTACIÓN DE CALLES EN EL EJIDO ALEJO GONZÁLEZ - | -$ | 6,061,483.17 |
| S/C | PMS--FEISM-14-046 REHABILITACION DE EQUIPO DE BOMBEO EN CARCAMO DE AGUAS NEGRAS Y SUMINSTRO E INSTALACION DE BROCALES DE PEAD PARA LAS COLONIAS DE ROSITA CONCORDIA Y URQUIZO - | -$ | 1,191,707.00 |
| S/C | PMS-FISM-18-046 " MEJORAMIENTO DE LINEA DE AGUA POTABLE EN TRAMO CABALLO BLANCO- SAN PEDRO " - | -$ | 186,935.21 |
| S/C | PMS-FORTALECE B-17-003 PAVIMENTACION DE CALLE EN LA COLONIA EJIDAL EL ANCORA - | -$ | 168,568.96 |
| S/C | PMS-FISM-18-0071 "REHABILITACION CARCAMO DE AGUAS PLUVIALES EN LA COLONIA HIDALGO " - | -$ | 225,279.14 |
| S/C | PMS-FORTALECE-17-004 PAVIMENTACION DE CALLES DEL EJIDO VEINTE DE NOVIEMBRE - | -$ | 1,617,952.63 |
| S/C | PMS-FOPADEM1S-17-001 PAVIMENTACION AV LIBERTAD ENTRE CALLE TERCERA Y CALLE CUARTA AV GASEODUCTO ENTRE CALLE TERCERA Y CALLE CUARTA DE LA COL LAZARO CARDENA - | -$ | 637,616.82 |
| S/C | PMS-FISM-17-020 PAVIMENTACION DE CALLES EN EL EJIDO FRONTERA - | -$ | 447,194.11 |

# Presidencia Municipal de San Pedro de las Colonias

## RELACION DE BIENES INMUEBLES

RELACION DE BIENES QUE COMPONEN EL PATRIMONIO

CUENTA PUBLICA AL 31 DE DICIEMBRE DEL 2022

| | | FECHA: | 31/12/2022 |
|---|---|---|---|
| S/C | PMS-FISM-17-021 PAVIMENTACION DE CALLES EN EL EJIDO TACUBAYA - | -$ | 24,183.86 |
| S/C | PMS-FISM-17-042 PAVIMENTACION DE CALLES EN EL EJIDO MAYRAN - | -$ | 1,253,559.07 |
| S/C | PMS-FISM-17-043 PAVIMENTACION EN CALLES DEL EJIDO EL NILO - | -$ | 1,285,451.81 |
| S/C | PMS-FISM-17-058 PAVIMENTACION EN CALLES EJIDO 20 DE NOVIEMBRE - | -$ | 307,517.86 |
| S/C | PMS-FISM-18-009" PAVIMENTACION DE CALLES EN EL EJIDO MAYRAN DE SAN PEDRO COAHUILA" - | -$ | 1,723,628.11 |
| S/C | PMS-FISM-18-010 PAVIMENTACION DE AVENIDA RAUL GAMEZ ENTRE BLVR. LUIS DONALDO COLOSIO Y CALLE CHAPULTEPEC COL. BUROCRATAS MUNICIPALES DE SAN PEDRO COAHUILA - | -$ | 712,651.12 |
| S/C | PMS-FISM-18-011 PAVIMENTACION EN AVENIDA LA AMISTAD ENTRE BLVD LUIS DONALDO COLOSIO Y CALLE CHAPULTEPEC COL BUROCRATAS - | -$ | 712,629.56 |
| S/C | PMS-FISM-18-035 "PAVIMENTACION DE CALLE EN EL EJIDO SAN RAFAEL DE ARRIBA - | -$ | 942,626.33 |
| S/C | PMS-FISM-18-036 "PAVIMENTACION DE CALLE EN EL EJIDO SAN LORENZO " - | -$ | 611,624.97 |
| S/C | PMS-FISM-18-041 "AMPLIACION DE RED ELECTRICA EN EL EJIDO SAN MARCOS DE SAN PEDRO" - | -$ | 336,530.26 |
| S/C | PMS-FISM-18-073 REHABILITACION DE COLECTOR PRINCIPAL EN LA COL. LUIS DONALDO COLOSIO DE SAN PEDRO" - | -$ | 2,081,505.78 |
| S/C | PMS--FEISM-14-022 CONSTRUCCION DE DRENAJE SANITARIO EN LA COL. EL MIRADOR - | -$ | 1,798,053.81 |
| S/C | PMS-FISM,15,16,17-18-051 "MEJORAMIENTO DE CARCAMO ALTAMIRA " - | -$ | 1,934,913.97 |
| S/C | PMS-FISM-18-002 "REHABILITACION DE LINEA DE COLECTOR PRINCIPAL EN COL. LUIS DONALDO COLOSIO DE SAN PEDRO COAHUILA - | -$ | 1,873,492.68 |
| S/C | PMS-FISM-18-029 "REHABILITACION DE LINEA DE COLECTOR PRINCIPAL INDEPENDENCIA ENTRE COL. MIGUEL HIDALGO Y COL EMILIANO ZAPATA - | -$ | 3,057,732.41 |
| S/C | PMS-FISM-18-001 REVESTIMIENTO ASFALTICO EN AREA URBANA DE SAN PEDRO COAHUILA " - | -$ | 2,209,339.56 |
| S/C | PMS-FISM-18-003 "REVESTIMIENTO ASFALTICO EN AREA RURAL DE SAN PEDRO COAHUILA" - | -$ | 788,481.00 |
| S/C | PMS--FEISM-14-021 COSTRUCCION DE DRENAJE PLUVIAL EN COLONIA EJIDO EL ANCORA - | -$ | 176,916.51 |
| S/C | PMS--FEISM-14-040 CONSTRUCCION DE DRENAJE SANITARIO EN PRIVADA DEL EJIDO ALTAMIRA - | -$ | 386,876.53 |
| S/C | PMS-FISM-18-072 CONSTRUCCION DE BOCA DE TORMENTA ( DRENAJE PLUVIAL ) EN ESQ. C. VIESCA Y AV. JUAREZ COL. CENTRO, ESQ AV DEGOLLADO Y C. JUAN N. ALVAREZ COL. BARRIO NUEVO, ESQ. AV JUAREZ Y GOMEZ FARIAS, ESQ AV DEGOLLADO Y RAMOS ARIZPE - | -$ | 121,133.04 |
| S/C | PMS-FISM-18-012 "REPOSICION DE ATARJEAS EN JUAN N ALVAREZ ENTRE CALLE AV SAN LUIS HASTA BLVD ESPERANZA (INDEPENDENCIA) COL VIVIENDAS POPULARES DE SAN PEDRO COAHUILA" - | -$ | 385,936.95 |
| S/C | PMS-FISM-18-030 "REPOSICION DE RED DE ATARJEAS EN CALLE J ACUÑA ENTRE MORELOS Y ALLENDE COL BARRIO SALTILLO " - - | -$ | 267,144.11 |
| S/C | PMS-FISM-18-031 "REPOSICION DE RED DE ATARJEAS EN CALLE 5 DE MAYO ENTRE JUAREZ Y DEGOLLADO COL CENTRO - | -$ | 790,978.26 |
| S/C | PMS-FISM-18-033 "REPOSICION DE RED DE ATARJEAS EN BOULEVARD LUIS DONALDO COLOSIO ENTRE CALLE AV FERROCARRIL HASTA CALLE LIBERTAD COL. LAZARO CARDENAS - | -$ | 129,191.82 |
| S/C | FISM-18-0049 "REPOSICION DE RED DE ATARJEAS EN CALLE J ACUÑA ENTRE MORELOS Y AV MIGUEL HIDALGO COL. BARRIO SALTILLO - | -$ | 357,139.22 |
| S/C | PMS-FISM-18-074 " REPOSICION DE RED DE ATARJEAS EN CALLE LEONA VICARIO / AV ALLENDE Y AV. CATARINO BENAVIDES COL. CENTRO - | -$ | 462,940.98 |
| S/C | PMS-FISM-18-075 " REPOSICIO DE ATARJEAS EN AV. MORELOS / CALLE MANUEL ACUÑA Y CALLE ARTEAGA COL. CENTRO - | -$ | 471,339.54 |
| S/C | PMS-FISM-18-014 "CONSTRUCCION DE TECHUMBRE EN ESCUELA PRIMARIA FRANCISCO I MADERO DEL EJIDO SAN RAFAEL DE ARRIBA - - | -$ | 1,467,154.28 |
| S/C | PMS-FISM-18-028 "REHABILITACION SSUMINISTRO Y COLOCACION DE BROCALES DE POLIETILENO PARA POZO DE VISITA EN EL AREA URBANA DEL MUNICIPIO - | -$ | 1,544,696.60 |
| S/C | PMS-FISM-18-032 "REHABILITACION DE LINEA DE COLECTOR PRINCIPAL EN EL EJIDO CONCORDIA (ROSITA) - | -$ | 1,124,423.93 |
| S/C | PMS-FISM-18-066 "ESTACION DE REBOMBEO EN EL EJIDO SAN FRANCISCO - | -$ | 498,041.77 |
| S/C | PMS-V.E.P.-18-001 " PLAZA AGUA NUEVA EN AV VENUSTIANO CARRANZA Y CALLE SEPTIMA DE LA COL. AGUA NUEVA " - | $ | 1,214,259.32 |
| S/C | PMS-FISM-17-022 CONSTRUCCION DE TECHOS DE MADERA EN AREA URBANA Y RURAL DE SAN PEDRO - | -$ | 271,719.16 |
| S/C | PMS-FISM-18-038 " IMPERMEABILIZACION DE TECHO EN PRESCOLAR SOR JUANA INES DE LA CRUZ EN EL EJIDO POR VENIR EN EL MUNICIPIO DE SAN PEDRO - | -$ | 41,326.70 |
| S/C | PMS-FISM-18-076 REHABILITACION DE COLECTOR PRINCIPAL EN AV JUAREZ FRENTE A LA UNIDAD DEPORTIVA EN LA COL. BARRIO SALTILLO - | -$ | 338,947.13 |
| S/C | PMS-FONDEN-18-001 "REPOSICION DE 120 MTS DE COLECTOR CON TUBERIA DE PEAD DE 42 DE DIAMETRO " (REGISTRO SOLO PARA 5 AL MILLAR,OBRA EJECUTADA POR BANOBRAS) - | -$ | 11,122.26 |
| S/C | PMS-FISM-17-055 REHABILITACION DE CRUCES FERROVIARIOS DE SAN PEDRO - | -$ | 154,000.00 |

# Presidencia Municipal de San Pedro de las Colonias

## RELACION DE BIENES INMUEBLES

RELACION DE BIENES QUE COMPONEN EL PATRIMONIO

CUENTA PUBLICA AL 31 DE DICIEMBRE DEL 2022

| | | FECHA: | 31/12/2022 |
|---|---|---|---|
| S/C | PMS-FISM-18-013 " CONSTRUCCION DE BARDA PERIMETRAL EN ESCUELA PRIMARIA MARTIRES DE LA DEMOCRACIA DEL EJIDO SAN ANTONIO DE GURZA - | -$ | 232,375.44 |
| S/C | PMS-FISM-18-015 " REHABILITACION DE AULA EN ESCUELA PRIMARIA IGNACIO ZARAGOZA EJIDO NUEVA CAROLINA - | -$ | 246,900.47 |
| S/C | PMS-FISM-18-016 "REHABILITACION DE CENTRO DE SALUD DE LA COLONIA ELISEO MENDOZA BERRUETO" - | -$ | 46,400.00 |
| S/C | PMS-FISM-18-034 "REHABILITACION DE VADO PARA ACCESO A EJIDO SANTA ELENA CON NUMERO DE ASIGNACION 183300050 - | -$ | 316,139.47 |
| S/C | PMS-FISM-18-037 PINTADO DE BARDA PERIMETRAL EN ESCUELA PRIMARIA DON NICOLAS BRAVO EN EL MUNICIPIO DE SAN PEDRO " - - | -$ | 47,897.78 |
| S/C | PMS-FISM-18-040 " REHABILITACION DE SANITARIOS EN JARDIN DE NIÑOS DEL EJIDO SAN IGNACIO MUNICIPIO SAN PEDRO" - | -$ | 236,066.25 |
| S/C | PMS-FONDO MINERO-18-001 "REHABILITACION DE PLAZA PRINCIPAL CON KIOSCO Y 20 LUMINARIAS EN LA CABECERA MUNICIPAL DE SAN PEDRO" - | -$ | 376,378.22 |
| S/C | Póliza de cancelación de póliza directa número 31945 - | -$ | 1,214,259.32 |
| S/C | PMS-FIMSM-19-024 ANT 30% FACT 8 "REHABILITACION DE ATARJEAS EN AV LAZARO CARDENAS ENTRE MIGUEL HIDALGO Y PRIMERO DE MAYO EJIDO CONCORDIA" De la solicitud número: 3323 - | $ | 239,580.89 |
| S/C | PMS-FISM-19-025 ANT 30 % "REHABILITACION DE ATARJEAS EN CALLE SIN NOMBRE ENTRE LAZARO CARDENAS Y CAMPO DEPORTIVO EN EJIDO LA ROSITA" De la solicitud número: 3325 - | $ | 189,946.93 |
| S/C | PMS-PAR.IND-19-001 "REHABILITACION Y MANTENIMIENTO DEL PARQUE INDUSTRIAL DE SAN PEDRO, COAHUILA" PAGO DE ESTIMACION 1FACT 2299 De la solicitud número: 3486 - | $ | 477,919.58 |
| S/C | PMS-FISM-19-019 ESTIMACION 1 FACT B1581 "REHABILITACION DE COLECTOR Y ATARJEAS EN C. CUARTA ENTRE AV. BRAVO Y AV FERROCARRIL DE LA COL. RAMOS ARIZPE " De la solicitud número: 3498 - | $ | 1,131,169.92 |
| S/C | PMS-FISM-19-020 ESTIMACION 1 FACT B1288 " REHABILITACION DE ATARJEAS EN C. CALLE LOPEZ MATEOS ENTRE CALLE COAHUILA Y CATARINO BENAVIDES DE LA CIUDAD DE SAN PEDRO, COAHUILA" De la solicitud número: 3500 - | $ | 465,940.38 |
| S/C | PMS-FIMSM-19-024 ESTIMACION 1 FACT 160 "REHABILITACION DE ATARJEAS EN AV LAZARO CARDENAS ENTRE MIGUEL HIDALGO Y PRIMERO DE MAYO EJIDO CONCORDIA" De la solicitud número: 3657 - | $ | 631,812.08 |
| S/C | PMS-FISM-19-023 ESTIMACION 1 FACT 160 "REHABILITACION DE ATARJEAS EN AV JUAREZ ENTRE CALLE JUAN N ALVAREZ Y CALLE TREVIÑO DE LA COL BARRIONUEVO " De la solicitud número: 3962 - | $ | 631,812.08 |
| S/C | Póliza de cancelación de la solicitud número 3657 del ejercicio 2019 - | -$ | 631,812.08 |
| S/C | PMS-PAR.IND-19-001 "REHABILITACION Y MANTENIMIENTO DEL PARQUE INDUSTRIAL DE SAN PEDRO, COAHUILA" PAGO DE ESTIMACION 2 FACT 2314 De la solicitud número: 4145 - | $ | 172,196.85 |
| S/C | PMS-FIMSM-19-024 1ER ESTIMACION FACT 10 "REHABILITACION DE ATARJEAS EN AV LAZARO CARDENAS ENTRE MIGUEL HIDALGO Y PRIMERO DE MAYO EJIDO CONCORDIA" De la solicitud número: 4032 - | $ | 105,103.28 |
| S/C | PMS-FISM-19-019 ESTIMACION 2 FACT B1596 "REHABILITACION DE COLECTOR Y ATARJEAS EN C. CUARTA ENTRE AV. BRAVO Y AV FERROCARRIL DE LA COL. RAMOS ARIZPE " De la solicitud número: 4034 - | $ | 748,810.11 |
| S/C | PMS-FISM-19-025 EST. 1 FACT B1303 "REHABILITACION DE ATARJEAS EN CALLE SIN NOMBRE ENTRE LAZARO CARDENAS Y CAMPO DEPORTIVO EN EJIDO LA ROSITA" De la solicitud número: 4040 - | $ | 235,265.23 |
| S/C | PMS-FISM-19-020 ESTIMACION 2 FACT B1304 " REHABILITACION DE ATARJEAS EN C. CALLE LOPEZ MATEOS ENTRE CALLE COAHUILA Y CATARINO BENAVIDES DE LA CIUDAD DE SAN PEDRO, COAHUILA" De la solicitud número: 4042 - | $ | 1,025,334.25 |
| S/C | PMS-FIMSM-19-024 EST 2 FACT 11 "REHABILITACION DE ATARJEAS EN AV LAZARO CARDENAS ENTRE MIGUEL HIDALGO Y PRIMERO DE MAYO EJIDO CONCORDIA" De la solicitud número: 4046 - | $ | 243,747.78 |
| S/C | PMS-FISM-19-025 EST1 FACT B1303 "REHABILITACION DE ATARJEAS EN CALLE SIN NOMBRE ENTRE LAZARO CARDENAS Y CAMPO DEPORTIVO EN EJIDO LA ROSITA" (PAGADA EL 18/10/2019) De la solicitud número: 4312 - | $ | 235,265.23 |
| S/C | PMS-FIMS-19-023 ESTIMACION 2 FACT 168 "REHABILITACION DE ATARJEAS EN AV. JUAREZ ENTRE CALLE JUAN N. ALVAREZ Y CALLE TREVIÑO DE LA COL. BARRIO NUEVO." De la solicitud número: 4333 - | $ | 404,017.13 |
| S/C | PMS-FISM-19-028 "REVESTIMIENTO DE CONCRETO ASFALTICO EN AREA URBANA (2 ETAPA) DE SAN PEDRO" ANTICIPO 30% FACT B1607 De la solicitud número: 4337 - | $ | 1,065,405.11 |
| | PMS-PAR.IND-19-001 "REHABILITACION Y MANTENIMIENTO DEL PARQUE INDUSTRIAL DE SAN PEDRO, COAHUILA" PAGO DE ESTIMACION 3 FACT 2411 De la solicitud número: 4702 - | $ | 189,884.10 |
| S/C | PMS-FISM-19-029 "REHABILITACION DE ATARJEAS EN CALLE PRIMERA ENTRE AV BRAVO Y AV LAZARO CARDENAS. COL. LAZARO CARDENAS" CON FACT B1318 ANT DE 30% De la solicitud número: 4501 - | $ | 230,857.82 |
| S/C | PMS-FISM-19-029 "REHABLITACION DE ATARJEAS EN CALLE PRIMERA ENTRE AV BRAVO Y AV LAZARO CARDENAS " ESTIMACION 1 FACT B1324 De la solicitud número: 4505 - | $ | 538,575.07 |
| S/C | PMS-FISM-19-033 ANT 30% FACT 12 "REHABILITACION DE ATARJEAS EN CALLE JUAN ANRONIO DE LA FUENTE ENTRE AV DURANGO Y SAN LUIS, COL EMILIANO ZAPATA" De la solicitud número: 4507 - | $ | 532,043.86 |
| S/C | PMS-FISM-19-020 ESTIMACION 3 FACT B1320 " REHABILITACION DE ATARJEAS EN C. CALLE LOPEZ MATEOS ENTRE CALLE COAHUILA Y CATARINO BENAVIDES DE LA CIUDAD DE SAN PEDRO, COAHUILA" De la solicitud número: 4509 - | $ | 290,701.58 |

# Presidencia Municipal de San Pedro de las Colonias

## RELACION DE BIENES INMUEBLES

RELACION DE BIENES QUE COMPONEN EL PATRIMONIO

CUENTA PUBLICA AL 31 DE DICIEMBRE DEL 2022

FECHA: 31/12/2022

| | | | |
|---|---|---|---|
| S/C | PMS-FISM-19-033 1ER ESTIMACION FACT 13 "REHABILITACION DE ATARJEAS EN CALLE JUAN ANTONIO DE LA FUENTE ENTRE AV DURANGO Y SAN LUIS, COL EMILIANO ZAPATA" De la solicitud número: 5055 - | $ | 648,979.02 |
| S/C | PMS-FISM-19-033 FACT 14 EST 2 "REHABILITACION DE ATARJEAS EN CALLE JUAN ANRONIO DE LA FUENTE ENTRE AV DURANGO Y SAN LUIS, COL EMILIANO ZAPATA" De la solicitud número: 5091 - | $ | 287,803.66 |
| S/C | PMS-FISM-19-035 ANT. 30% FACT 2502 "CONSTRUCCION DE TECHUMBRES (4) EN CANCHAS DEPORTIVAS DE LAS COLONIAS EMILIANO ZAPATA, EL CHAMIZAL, BARRIO MONTERREY Y AMP. EL FENIX(FONAPO)" De la solicitud número: 5057 - | $ | 540,000.00 |
| S/C | PMS-FISM-19-036 ANT. 30 % "CONSTRUCCION DE TECHUMBRES (2) EN CANCHAS DEPORTIVAS DEL EJIDO SANTA MONICA Y CONCORDIA " De la solicitud número: 5058 - | $ | 269,558.00 |
| S/C | PMS-FISM-19-036 "CONSTRUCCION DE TECHUMBRE (2) EN CANCHAS DEPORTIVAS DEL EJIDO SANTA MONICA Y CONCORDIA" ESTIMACION 1 FACT 2504 De la solicitud número: 5093 - | $ | 247,500.00 |
| S/C | PMS-FISM-19-037 ANTICIPO 30 % FACT ROC3799 "CONSTRUCCION DE TECHUMBRE (DOS) EN CANCHAS DEPORTIVAS DEL EJIDO LA VICTORIA Y EL EJIDO EL ALBIA DEL MUNICIPIO DE SAN PEDRO" De la solicitud número: 5096 - | $ | 257,823.51 |
| S/C | PMS-FISM-19-036 " CONSTRUCCION DE TECHUMBRE (2) EN CANCHAS DEPORTIVAS DEL EJIDO SANTA MONICA Y CONCORDIA" ESTIMACION 2 FACT 2522 De la solicitud número: 5098 - | $ | 157,242.18 |
| S/C | PMS-FISM-19-037 EST 1 FACT 7 "CONSTRUCCION DE TECHUMBRE (DOS) EN LAS CANCHAS DEPORTIVAS EL EJIDO LA VICTORIA Y EL EJIDO EL ALBIA " De la solicitud número: 5099 - | $ | 296,794.10 |
| S/C | PMS-FISM-19-035 ESTIMACION 2 FACT 2521 "CONSTRUCCION DE TECHUMBRES (4) EN CANCHAS DEPORTIVAS DE LAS COLONIAS EMILIANO ZAPATA, EL CHAMIZAL, BARRIO MONTERREY Y AMPL. EL FENIX (FONAPO)" De la solicitud número: 5100 - | $ | 585,000.01 |
| S/C | PMS-FISM-19-035 FACT 2505 EST 1 "CONSTRUCCION DE TECHUMBRES (4) EN CANCHAS DEPORTIVAS DE LAS COLONIAS EMILIANO ZAPATA, EL CHAMIZAL, BARRIO MONTERREY Y AMP. EL FENIX (FONAPO) De la solicitud número: 5261 - | $ | 360,000.00 |
| S/C | PMS-FISM-19-037 EST 1 FACT 7 (COMPLEMENTO )"CONSTRUCCION DE TECHUMBRE (DOS) EN LAS CANCHAS DEPORTIVAS EL EJIDO LA VICTORIA Y EL EJIDO EL ALBIA " De la solicitud número: 5355 - | $ | 4,000.00 |
| S/C | PMS-FISM-19-035 ESTIMACION 3 FACT 2524 "CONSTRUCCION DE TECHUMBRES (4) EN CANCHAS DEPORTIVAS DE LAS COL | $ | 315,000.01 |
| S/C | PMS-FISM-19-015 "REVESTIMIENTO ASFALTICO EN AREA URBANA DE SAN PEDRO COAHUILA" ESTIMACION 3 FACT B1653 De la solicitud número: 5103 - | $ | 81,060.19 |
| S/C | PMS-FISM-19-037 FINIQUITO FACT 10 "CONSTRUCCION DE TECHUMBRE (DOS) EN LAS CANCHAS DEPORTIVAS EL EJIDO LA VICTORIA Y EL EJIDO EL ALBIA " De la solicitud número: 5108 - | $ | 300,794.10 |
| S/C | PMS-FISM-19-028 "REVESTIMIENTO DE CONCRETO ASFALTICO EN AREA URBANA (2 ETAPA) DE SAN PEDRO" ESTIMACION 1 FACT B1658 De la solicitud número: 5114 - | $ | 1,911,258.12 |
| S/C | PMS-FISM-19-001 "REVESTIMIENTO ASFALTICO EN AREA RURAL DE SAN PEDRO" ESTIMACION 4 FACT B1655 De la solicitud número: 5118 - | $ | 634,687.36 |
| S/C | PMS-FISM-19-024ESTIMACION 3 FACT 18 "REHABILITACION DE ATARJEAS EN AV LAZARO CARDENAS ENTRE MIGUEL HIDALGO Y PRIMERO DE MAYO EJIDO CONCORDIA" De la solicitud número: 5122 - | $ | 210,168.25 |
| S/C | PMS-FISM-R.F.-19-002 EST 1 FACT 2545 "CONSTRUCCION DE PAVIMENTO DE CONCRETO HIDRAULICO EN AVENIDA MORELOS ENTRE CALLE ALIANZA Y CALLEGOMEZ FARIAS, DE SAN PEDRO, COAHUILA" De la solicitud número: 5273 - | $ | 219,743.63 |
| S/C | PMS-FISM-19-033 EST 3 FACT 17 "REHABILITACION DE ATARJEAS EN CALLE JUAN ANTONIO DE LA FUENTE ENTRE AV DURANGO Y SAN LUIS, COL EMILIANO ZAPATA" De la solicitud número: 5312 - | $ | 294,885.98 |
| S/C | RECLASIFICACION DE LA SOL 5120 CON CONCEPTO DE PMS-FISM-19-036 EST 3 FACT 2540 CONSTRUCCION DE (2) TECHUMBRES EN CANCHAS DEPORTIVAS DEL EJIDO SANTA MONICA Y CONCORDIA - | $ | 224,226.53 |
| S/C | PMS-FISM-19-024 ESTIMACION FINIQUITO FACT 20 "REHABILITACION DE ATARJEAS EN AV LAZARO CARDENAS ENTRE MIGUEL HIDALGO Y PRIMERO DE MAYO EJIDO CONCORDIA" De la solicitud número: 5363 - | $ | 95,000.00 |
| S/C | Póliza de Cancelación de la Solicitud número 4040 del ejercicio 2019 - | -$ | 235,265.23 |
| S/C | PMS-FISM-19-025 EST 2 FACT B1359 "REHABILITACION DE ATARJEAS EN CALLE SIN NOMBRE ENTRE LAZARO CARDENAS Y CAMPO DEPORTIVO EN EJIDO LA ROSITA" (PAGADA EL 05/02/2020) De la solicitud número: 373 - | $ | 119,285.12 |
| S/C | PMS-FISM-2020-001 1ER ESTIMACION FACT 34 "REHABILITACION DE SISTEMA ELECTRICO Y ALUMBRADO EN UNIDAD DEPORTIVA BENITO JUAREZ" De la solicitud número: 1072 - | $ | 173,504.68 |
| S/C | PMS-FISM-2020-001 SEGUNDA ESTIMACION FACT 36 "REHABILITACION DE SISTEMA ELECTRICO Y ALUMBRADO EN UNIDAD DEPORTIVA BENITO JUAREZ" De la solicitud número: 1073 - | $ | 208,370.80 |
| S/C | PMS-FISM-2020-002 "CONSTRUCCION DE CENTRO PARA LA GESTION INTEGRAL DE RESIDUOS SOLIDOS URBANOS EN SAN PEDRO" ANTICIPO DE 30% FACT 2713 De la solicitud número: 1076 - | $ | 407,215.33 |

# Presidencia Municipal de San Pedro de las Colonias

## RELACION DE BIENES INMUEBLES

RELACION DE BIENES QUE COMPONEN EL PATRIMONIO

CUENTA PUBLICA AL 31 DE DICIEMBRE DEL 2022

FECHA: 31/12/2022

| | | | |
|---|---|---|---|
| S/C | PMS-FISM-2020-001 3RA ESTIMACION FACT 39 "REHABILITACION DE SISTEMA ELECTRICO Y ALUMBRADO EN UNIDAD DEPORTIVA BENITO JUAREZ DE LA COL. BENITO JUAREZ DE SAN PEDRO " De la solicitud número: 1500 - | $ | 104,400.00 |
| S/C | PMS-FISM-2020-002 1ER ESTIMACION FACT 2734 "CONSTRUCCION DE CENTRO PARA LA GESTION INTEGRAL DE RESIDUOS SOLIDOS URBANOS DE SAN PEDRO,COAHUILA" De la solicitud número: 1501 - | $ | 277,526.68 |
| S/C | PMS-FISM-2020-003 "REVESTIMIENTO DE CAMINOS Y CALLES EN AREA URBANA Y RURAL DE SAN PEDRO" ANTICIPO 30% FACT 2748 De la solicitud número: 1504 - | $ | 903,651.60 |
| S/C | PMS-FISM-2020-002 2DA ESTIMACION FACT 2761 "CONSTRUCCION DE CENTRO PARA LA GESTION INTEGRAL DE RESIDUOS SOLIDOS URBANOS DE SAN PEDRO,COAHUILA" De la solicitud número: 1843 - | $ | 195,336.73 |
| S/C | PMS-FISM-2020-002 3RA EST.FACT 2788 "CONSTRUCCION DE CENTRO PARA LA GESTION INTEGRAL DE RESIDUOS SOLIDOS URBANOS DE SAN PEDRO,COAHUILA" De la solicitud número: 1787 - | $ | 174,387.45 |
| S/C | PMS-FISM-2020-006 ANT 30% FACT B1395 REHABILITACION DE ATARJEAS EN C. CEPEDA ENTRE AV. B. JUAREZ Y AV. GUERRERO COL. CENTRO, DE SAN PEDRO,COAHUILA" De la solicitud número: 1788 - | $ | 297,557.66 |
| S/C | PMS-FISM-2020-005 ANT. 30% FACT B1834 "REHABILITACION DE ATARJEAS EN C. CHAPULTEPEC ENTRE AV. REFORMA Y AV. CONSTITUCION, COL. BARRIO MONTERREY, DE SAN PEDRO,COAHUILA" De la solicitud número: 1789 - | $ | 420,400.11 |
| S/C | PMS-FISM-2020-003 "REVESTIMIENTO DE CAMINOS Y CALLES EN AREA URBANA Y RURAL DE SAN PEDRO, COAHUILA" 1ER EST. FACT 2805 De la solicitud número: 1849 - | $ | 1,117,051.30 |
| S/C | PMS-FISM-2020-002 "CONSTRUCCION DE CENTRO PARA LA GESTION INTEGRAL DE RESIDUOS SOLIDOS URBANOS EN SAN PEDRO" 4TA EST.FACT 2818 De la solicitud número: 1893 - | $ | 166,741.11 |
| S/C | PMS-FISM-2020-003 "REVESTIMIENTO DE CAMINOS Y CALLES EN AREA URBANA Y RURAL DE SAN PEDRO, COAHUILA" 2DA ESTIMACION FACT 2831 De la solicitud número: 1894 - | $ | 711,298.21 |
| S/C | PMS-FISM-2020-006 "REHABILITACION DE ATARJEAS EN C. CEPEDA ENTRE AV. B.JUAREZ Y AV. GUERRERO COL.CENTRO, EN SAN PEDRO, COAH" 1ER EST. FACT B1413 De la solicitud número: 1895 - | $ | 564,238.42 |
| S/C | PMS-FISM-2020-005 "REHABILITACION DE ATARJEAS EN C. CHAPULTEPEC ENTRE AV. REFORMA Y AV.CONSTITUCION COL. BARRIO MONTERREY DE LA CIUDAD DE SAN PEDRO, COAHUILA" ESTIMACION 1 FACT B1873 De la solicitud número: 1896 - | $ | 935,590.58 |
| S/C | PMS-FISM-2020-002 "CONSTRUCCION DE CENTRO PARA LA GESTION INTEGRAL DE RESIDUOS SOLIDOS URBANOS EN SAN PEDRO" 5TA EST. FACT 2844 De la solicitud número: 1898 - | $ | 191,952.80 |
| S/C | PMS-FISM-2020-007 ANT. 30% FACT 404 "REHABILITACION DE ATARJEAS EN C. PRINCIPAL L Y SALIDA AL EJIDO SAN PABLO EN EL EJIDO SAN IGNACIO DEL MUNICIPIO DE SAN PEDRO, COAHUILA" De la solicitud número: 1899 - | $ | 253,664.00 |
| S/C | PMS-FISM-2020-003 "REVESTIMIENTO DE CAMINOS Y CALLES EN AREA URBANA Y RURAL DE SAN PEDRO" 3RA ESTIMACION FACT 2860 De la solicitud número: 2302 - | $ | 193,955.87 |
| S/C | PMS-FISM-2020-002 6TA ESTIMACION FACT 2861 "CONSTRUCCION DE CENTRO PARA LA GESTION INTEGRAL DE RESIDUOS SOLIDOS URBANOS DE SAN PEDRO,COAHUILA" De la solicitud número: 2303 - | $ | 34,229.19 |
| S/C | PMS-FISM-2020-005 "REHABILITACION DE ATARJEAS EN C. CHAPULTEPEC ENTRE AV. REFORMA Y AV.CONSTITUCION COL. BARRIO MONTERREY DE LA CIUDAD DE SAN PEDRO, COAHUILA" ESTIMACION 2 FACT B1890 De la solicitud número: 2304 - | $ | 358,091.52 |
| S/C | PMS-FISM-2020-006 "REHABILITACION DE ATARJEAS EN C. CEPEDA ENTRE AV. B.JUAREZ Y AV. GUERRERO COL.CENTRO, EN SAN PEDRO, COAH" 2DA EST. FACT B1414 De la solicitud número: 2305 - | $ | 313,662.28 |
| S/C | PMS-FISM-2020-007 1ER ESTIMACION FACT 22 "REHABILITACION DE ATARJEAS EN C. PRINCIPAL L Y SALIDA AL EJIDO SAN PABLO EN EL EJIDO SAN IGNACIO DEL MUNICIPIO DE SAN PEDRO, COAHUILA" De la solicitud número: 2312 - | $ | 382,771.14 |
| S/C | PMS-FISM-2020-003 "REVESTIMIENTO DE CAMINOS Y CALLES EN AREA URBANA Y RURAL DE SAN PEDRO, COAHUILA" 4TA ESTIMACION FACT 2907 De la solicitud número: 2339 - | $ | 86,169.03 |
| S/C | PMS-FISM-2020-007 EST 2 FACT 23 "REHABILITACION DE ATARJEAS EN C. PRINCIPAL L Y SALIDA AL EJIDO SAN PABLO EN EL EJIDO SAN IGNACIO DEL MUNICIPIO DE SAN PEDRO, COAHUILA" De la solicitud número: 2340 - | $ | 159,942.77 |
| S/C | PMS-FISM-2020-010 ANT. 30% FACT 2961 "CONSTRUCCION DE CICLOPISTA "LAS AMERICAS" EN LIBRAMIENTO LAS AMERICAS EN SAN PEDRO, COAHUILA" De la solicitud número: 2638 - | $ | 471,954.75 |
| S/C | PMS-FISM-20-012 "MULTIDEPORTIVO LAS PALMAS EN LA COL. LAS PALMAS EN SAN PEDRO, COAHUILA" FAC. 2989 ANTICIPO DE 30% De la solicitud número: 2937 - | $ | 404,577.62 |
| S/C | PMS-FISM-20-010 "CONSTRUCCION DE CICLOPISTA LAS AMERICAS EN LIBRAMIENTO LAS AMERICAS EN SAN PEDRO, COAHUILA" FAC. 2988 EST. 1 De la solicitud número: 2943 - | $ | 150,179.40 |
| S/C | PMS-FISM-2020-015 FAC 70 ANT 30% "CONSTRUCCION DE TECHUMBRE EN CANCHA DEPORTIVA DEL EJIDO MAYRN DEL MPIO, DE SAN PEDRO,COAH" De la solicitud número: 2980 - | $ | 142,568.37 |
| S/C | PMS-FISM-2020-011 "SEÑALETICA EN SAN PEDRO COAHUILA " ANT. 30% FACT 3 De la solicitud número: 3142 - | $ | 398,185.08 |
| S/C | PMS-FISM-2020-012 "MULTIDEPORTIVO "LAS PALMAS" EN LA COL. LAS PALMAS EN SAN PEDRO, COAHUILA" EST 1 FAC 3006 De la solicitud número: 2985 - | $ | 191,617.49 |
| S/C | PMS-FISM-2020-010 EST. 2 FAC 3005 "CONSTRUCCION DE CICLOPISTA "LAS AMERICAS" EN LIBRAMIENTO LAS AMERICAS EN SAN PEDRO, COAHUILA" De la solicitud número: 2986 - | $ | 141,769.10 |

# Presidencia Municipal de San Pedro de las Colonias

## RELACION DE BIENES INMUEBLES

RELACION DE BIENES QUE COMPONEN EL PATRIMONIO

CUENTA PUBLICA AL 31 DE DICIEMBRE DEL 2022

| | | FECHA: | 31/12/2022 |
|---|---|---|---|
| S/C | PMS-FISM-2020-012 "MULTIDEPORTIVO "LAS PALMAS" EN LA COL. LAS PALMAS EN SAN PEDRO, COAHUILA" EST 2 FACT 3021 De la solicitud número: 2987 - | $ | 80,520.39 |
| S/C | PMS-FISM-2020-010 "CONSTRUCCIÓN DE CICLOPISTA LAS AMÉRICAS EN LIBRAMIENTO LAS AMÉRICAS EN SAN PEDRO, COAHUILA" EST. 3 FAC. 3020 De la solicitud número: 2988 - | $ | 160,765.06 |
| S/C | PMS-FISM-2020-016 "Recarpeteo en av. coahuila, CFrancisco U. Ruiz, y calle lopez mateos, calle Miguel Hidalgo del ej concordia (La rosita), carretera San Pedro -Ej. San Esteban (Tramo 1 y 2), camino de acceso a el Ejido presa de Cleto" Fac. B1954 ANTICIPO De la solicitud número: 2994 - | $ | 1,199,854.70 |
| S/C | PMS-FISM-2020-012 "MULTIDEPORTIVO "LAS PALMAS " EN LA COL. LAS PALMAS EN SAN PEDRO ,COAHUILA" EST. 3 FACT 3038 De la solicitud número: 3240 - | $ | 101,807.14 |
| S/C | PMS-FISM-2020-018 "REHABILITACION, SUMINISTRO Y COLOCACION DE BROCALES DE POLIETILENO PARA POZO DE VISITA EN AREA URBANA Y RURAL EN SAN PEDRO" ANT 30% FAC 3037 De la solicitud número: 3534 - | $ | 122,322.00 |
| S/C | PMS-FISM-2020-010 "CONSTRUCCIÓN DE CICLOPISTA LAS AMÉRICAS EN LIBRAMIENTO LAS AMÉRICAS EN SAN PEDRO, COAHUILA" EST. 4 FAC. 3039 De la solicitud número: 3537 - | $ | 56,640.57 |
| S/C | PMS-FISM-2020-011 "SEÑALETICA EN SAN PEDRO COAHUILA " ESTIMACION FACT 1964 De la solicitud número: 3346 - | $ | 650,559.32 |
| S/C | PMS-FISM-2020-021 ANT 30% FACT B1978 "RECARPETEO EN HIDALGO ENTRE GONZALEZ ORTEGA Y FRANCISCO I MADERO, HIDALGO ENTRE FCO I MADERO Y LEONA VICARIO, COAHUILA ENTRE ZARAGOZA Y LOPEZ MATEOS, ABASOLO ENTRE ALIANZA Y VALDEZ CARRILLO, MORELOS ENTRE GOMEZ De la solicitud número: 3352 - | $ | 1,128,294.98 |
| S/C | PMS-FISM-2020-013 ANT 30% FACT A2202 "RECARPETEO EN CALLE 16 DE SEPTIEMBRE ENTRE AV. JUAREZ Y AV. LERDO, AV. JUAREZ ENTRE C. 16 DE SEP Y C. 5 DE MAYO, C. GALEANA ENTRE DURANGO Y AV. INDEPENDENCIA, GALEANA ENTRE ABASOLO Y JUAREZ, DURANGO ENTRE JUAN A. DE De la solicitud número: 3468 - | $ | 1,023,202.52 |
| S/C | PMS-FISM-2020-015 FAC 86 EST 1 "CONSTRUCCION DE TECHUMBRE EN CANCHA DEPORTIVA DEL EJIDO MAYRAN DEL MPIO, DE SAN PEDRO,COAH" De la solicitud número: 3469 - | $ | 166,329.76 |
| S/C | PMS-FISM-2020-014 "RECARPETEO EN AV. HIDALGO ENTRE LOPEZ MATEOS Y GONZALEZ ORTEGA, LOPEZ MATEOS ENTRE ALLENDE Y CATARINO BENAVIDES, ALLENDE ENTRE JESUS MARIA GAMEZ Y LOPEZ MATEOS JESUS MA GAMEZ ENTRE COAHUILA Y CATARINO BENAVIDES, LOPEZ MATEOS ENTRE LAS De la solicitud número: 3470 - | $ | 1,103,486.20 |
| S/C | PMS-FISM-2020-021 EST.1 FACTB1982 "RECARPETEO EN HIDALGO ENTRE GONZALEZ ORTEGA Y FRANCISCO I MADERO, HIDALGO ENTRE FCO I MADERO Y LEONA VICARIO, COAHUILA ENTRE ZARAGOZA Y LOPEZ MATEOS, ABASOLO ENTRE ALIANZA Y VALDEZ CARRILLO, MORELOS ENTRE GOMEZ FA De la solicitud número: 3471 - | $ | 2,455,867.49 |
| S/C | PMS-FISM-2020-014 FAC A2212 EST.1"RECARPETEO EN AV. HIDALGO ENTRE LOPEZ MATEOS Y GONZALEZ ORTEGA, LOPEZ MATEOS ENTRE ALLENDE Y CATARINO BENAVIDES, ALLENDE ENTRE JESUS MARIA GAMEZ Y LOPEZ MATEOS JESUS MA GAMEZ ENTRE COAHUILA Y CATARINO BENAVIDES, De la solicitud número: 3513 - | $ | 1,743,374.93 |
| S/C | PMS-FISM-2020-010 "CONSTRUCCIÓN DE CICLOPISTA LAS AMÉRICAS EN LIBRAMIENTO LAS AMÉRICAS EN SAN PEDRO, COAHUILA" EST. 6 FAC. 3073 De la solicitud número: 3514 - | $ | 92,563.94 |
| S/C | PMS-FISM-2020-010 "CONSTRUCCIÓN DE CICLOPISTA LAS AMÉRICAS EN LIBRAMIENTO LAS AMÉRICAS EN SAN PEDRO, COAHUILA" EST. 5 FAC. 3071 De la solicitud número: 3516 - | $ | 362,650.08 |
| S/C | PMS-FISM-2020-010 "CONSTRUCCIÓN DE CICLOPISTA LAS AMÉRICAS EN LIBRAMIENTO LAS AMÉRICAS EN SAN PEDRO, COAHUILA" EST. 6 FAC. 3073 De la solicitud número: 3517 - | $ | 92,563.94 |
| S/C | Póliza de Cancelación de la Solicitud número 3514 del ejercicio 2020 - | -$ | 92,563.94 |
| S/C | PMS-FISM-2020-010 "CONSTRUCCIÓN DE CICLOPISTA LAS AMÉRICAS EN LIBRAMIENTO LAS AMÉRICAS EN SAN PEDRO, COAHUILA" EST. 7 FAC. 3084 De la solicitud número: 3512 - | $ | 97,440.00 |
| S/C | PMS-FISM-2020-014EST 2 FAC A2216 "RECARPETEO EN AV. HIDALGO ENTRE LOPEZ MATEOS Y GONZALEZ ORTEGA, LOPEZ MATEOS ENTRE ALLENDE Y CATARINO BENAVIDES, ALLENDE ENTRE JESUS MARIA GAMEZ Y LOPEZ MATEOS JESUS MA GAMEZ ENTRE COAHUILA Y CATARINO BENAVIDES, De la solicitud número: 3522 - | $ | 723,589.21 |
| S/C | PMS-FISM-2020-013 EST1 FACT A2217 "RECARPETEO EN CALLE 16 DE SEPTIEMBRE ENTRE AV. JUAREZ Y AV. LERDO, AV. JUAREZ ENTRE C. 16 DE SEP Y C. 5 DE MAYO, C. GALEANA ENTRE DURANGO Y AV. INDEPENDENCIA, GALEANA ENTRE ABASOLO Y JUAREZ, DURANGO ENTRE JUAN A. DE De la solicitud número: 3524 - | $ | 1,926,468.87 |
| S/C | PMS-FISM-2020-023 "MEJORAMIENTO DE PARQUE INFANTIL DE LA COL. FRANCISCO VILLA EN SAN PEDRO, COAHUILA" ANT. 30% FAC 204 De la solicitud número: 3575 - | $ | 366,885.23 |
| S/C | PMS-FISM-2020-020 "REHABILITACION DE ATARJEAS EN AV. COAHUILA, ENTRE C. VIESCA Y GOMEZ FARIAS, CENTRO DE LA CIUDAD DE SAN PEDRO,COAHUILA" ANT 30% FAC 155 De la solicitud número: 3583 - | $ | 283,503.96 |

# Presidencia Municipal de San Pedro de las Colonias

## RELACION DE BIENES INMUEBLES

RELACION DE BIENES QUE COMPONEN EL PATRIMONIO

[redacted]CA AL 31 DE DICIEMBRE DEL 2022

FECHA: 31/12/2022

| | | | |
|---|---|---|---|
| S/C | PMS-FISM-2020-016 "RECARPETEO EN AV. COAHUILA, CFRANCISCO U. RUIZ, Y CALLE LOPEZ MATEOS, CALLE MIGUEL HIDALGO DEL EJ CONCORDIA (LA ROSITA), CARRETERA SAN PEDRO -EJ. SAN ESTEBAN (TRAMO 1 Y 2), CAMINO DE ACCESO A EL EJIDO PRESA DE CLETO" FAC. B1999 EST. 1 De la solicitud número: 3476 - | $ | 1,936,869.53 |
| S/C | PMS-FISM-2020-016 "RECARPETEO EN AV. COAHUILA, CFRANCISCO U. RUIZ, Y CALLE LOPEZ MATEOS, CALLE MIGUEL HIDALGO DEL EJ CONCORDIA (LA ROSITA), CARRETERA SAN PEDRO -EJ. SAN ESTEBAN (TRAMO 1 Y 2), CAMINO DE ACCESO A EL EJIDO PRESA DE CLETO" FAC. B1999 EST. 1 De la solicitud número: 3477 - | $ | 1,936,869.53 |
| S/C | Póliza de Cancelación de la Solicitud número 3476 del ejercicio 2020 - | -$ | 1,936,869.53 |
| S/C | PMS-FISM-2020-026 ANT. 30 FAC S16 "REHABILITACION DE ATARJEAS EN CALLE DR. FRANCISCO U RUIZ ENTRE PRIV FANCISCO VILLA Y AV COAHUILA DE LA COL. TRINIDAD DE SAN PEDRO COAHUILA" De la solicitud número: 3599 - | $ | 193,858.76 |
| S/C | PMS-FISM-2020-016 "RECARPETEO EN AV. COAHUILA, CFRANCISCO U. RUIZ, Y CALLE LOPEZ MATEOS, CALLE MIGUEL HIDALGO DEL EJ CONCORDIA (LA ROSITA), CARRETERA SAN PEDRO -EJ. SAN ESTEBAN (TRAMO 1 Y 2), CAMINO DE ACCESO A EL EJIDO PRESA DE CLETO" FAC. B2007 EST 2 De la solicitud número: 3612 - | $ | 535,162.68 |
| S/C | PMS-FISM-2020-010 "CONSTRUCCIÓN DE CICLOPISTA LAS AMÉRICAS EN LIBRAMIENTO LAS AMÉRICAS EN SAN PEDRO, COAHUILA" EST. 8 FAC. 3118 De la solicitud número: 3613 - | $ | 355,608.70 |
| S/C | PMS-FISM-2020-020 "REHABILITACION DE ATARJEAS EN AV COHUILA ENTRE C VIESCA Y GOMEZ FARIAS CENTRO DE LA CIUDAD DE SAN PEDRO COAHUILA" EST 1 FAC 158 De la solicitud número: 3614 - | $ | 565,070.46 |
| S/C | PMS-FISM-2020-015 FAC 110 EST 2 "CONSTRUCCION DE TECHUMBRE EN CANCHA DEPORTIVA DEL EJIDO MAYRAN DEL MPIO, DE SAN PEDRO,COAH" De la solicitud número: 3615 - | $ | 127,293.18 |
| S/C | PMS-FISM-2020-024 "REHABILITACION DE ATARJEAS EM AV COAHUILA ENTRE C ARTEAGA Y C DOBLADO DE LA ZONA CENTRO DE SAN PEDRO COAHUILA" ANT 30% FAC B2010 De la solicitud número: 3618 - | $ | 331,610.38 |
| S/C | PMS-FISM-2020-025 ANT 30% FAC A2229 "REHABILITACION DE ATARJEAS EN AV COAHUILA ENTRE C DR FRANCISCO U RUIZ Y C JESUS MARIA GAMEZ DE LA COL. LA TRINIDAD DE SAN PEDRO COAHUILA" De la solicitud número: 3619 - | $ | 339,610.22 |
| S/C | PMS-FISM-2020-012 "MULTIDEPORTIVO "LAS PALMAS " EN LA COL. LAS PALMAS EN SAN PEDRO ,COAHUILA" EST. 4 FACT 3149 De la solicitud número: 3724 - | $ | 622,330.31 |
| S/C | PMS-FISM-2020-"CONSTRUCCION DE TECHUMBRE EN CANCHA DEPORTIVA EN EJIDO SAN RAFAEL DE ARRIBA " ANT 30 % FAC ROC4327 De la solicitud número: 3754 - | $ | 151,205.87 |
| S/C | PMS-FISM-2020-018 "REHABILITACION, SUMINISTRO Y COLOCACION DE BROCALES DE POLIETILENO PARA POZO DE VISITA EN AREA URBANA Y RURAL EN SAN PEDRO" 1ER FAC3150 De la solicitud número: 3757 - | $ | 28,541.80 |
| S/C | PMS-FISM-2020-007 EST 3 FACT 25 "REHABILITACION DE ATARJEAS EN C. PRINCIPAL L Y SALIDA AL EJIDO SAN PABLO EN EL EJIDO SAN IGNACIO DEL MUNICIPIO DE SAN PEDRO, COAHUILA" De la solicitud número: 3760 - | $ | 247,740.25 |
| S/C | PMS-FISM-2020-018 "REHABILITACION, SUMINISTRO Y COLOCACION DE BROCALES DE POLIETILENO PARA POZO DE VISITA EN AREA URBANA Y RURAL EN SAN PEDRO" EST 2 FAC 3162 De la solicitud número: 3766 - | $ | 97,042.12 |
| S/C | PMS-FISM-2020-024 "REHABILITACION DE ATARJEAS EM AV COAHUILA ENTRE C ARTEAGA Y C DOBLADO DE LA ZONA CENTRO DE SAN PEDRO COAHUILA" EST 1 FAC B2044 De la solicitud número: 4316 - | $ | 761,067.28 |
| S/C | PMS-FISM-2020-025 EST1 FACA2245 "REHABILITACION DE ATARJEAS EN AV COAHUILA ENTRE C DR FRANCISCO U RUIZ Y C JESUS MARIA GAMEZ DE LA COL. LA TRINIDAD DE SAN PEDRO COAHUILA" De la solicitud número: 4318 - | $ | 758,468.13 |
| S/C | PMS-FISM-2020-018 "REHABILITACION, SUMINISTRO Y COLOCACION DE BROCALES DE POLIETILENO PARA POZO DE VISITA EN AREA URBANA Y RURAL EN SAN PEDRO" EST 3 FAC 3175 De la solicitud número: 4320 - | $ | 97,042.12 |
| S/C | PMS-FISM-2020-023 "MEJORAMIENTO DE PARQUE INFANTIL DE LA COL. FRANCISCO VILLA EN SAN PEDRO, COAHUILA" EST 1 FAC 212 De la solicitud número: 4321 - | $ | 278,921.97 |
| S/C | PMS-FISM-2020-020 "REHABILITACION DE ATARJEAS EN AV COHUILA ENTRE C VIESCA Y GOMEZ FARIAS CENTRO DE LA CIUDAD DE SAN PEDRO COAHUILA" EST 2 FAC 162 De la solicitud número: 4322 - | $ | 96,438.57 |
| S/C | PMS-FISM-2020-015 FAC 127 EST 3 "CONSTRUCCION DE TECHUMBRE EN CANCHA DEPORTIVA DEL EJIDO MAYRAN DEL MPIO, DE SAN PEDRO,COAH" De la solicitud número: 4323 - | $ | 39,036.58 |
| S/C | PMS-FISM-2020-018 "REHABILITACION, SUMINISTRO Y COLOCACION DE BROCALES DE POLIETILENO PARA POZO DE VISITA EN AREA URBANA Y RURAL EN SAN PEDRO" EST 4 FAC 3189 De la solicitud número: 4438 - | $ | 62,791.96 |
| S/C | PMS-FISM-2020-031 "REHABILITACION DE ATARJEAS EN AV. GUERRERO ENTRE CALLE CEPEDA Y CALLE 5 DE MAYO ZONA CENTRO DE SAN PEDRO ,COAH" ANT 30% FACA208 De la solicitud número: 4497 - | $ | 168,053.86 |
| S/C | PMS-FISM-2020-030 "REHABILITACION DE COLECTOR PRINCIPAL EN SAN PEDRO, COAHUILA" EST 1 FAC B2094 De la [redacted] | $ | 2,889,992.80 |
| S/C | [redacted] EJIDO SAN RAFEL DE ARRIBA De la solicitud número: 4439 - | $ | 352,613.08 |
| S/C | PMS-FISM-2020-035 FAACT 3228, REHABILITACION PARQUE DE NOVIEMBRE DE LA COL SAN LUIS EN SAN PEDRO 30 % ANT. De la solicitud número: 4441 - | $ | 162,460.08 |

# Presidencia Municipal de San Pedro de las Colonias

## RELACION DE BIENES INMUEBLES

RELACION DE BIENES QUE COMPONEN EL PATRIMONIO

CUENTA PUBLICA AL 31 DE DICIEMBRE DEL 2022

| | | FECHA: | 31/12/2022 |
|---|---|---|---|
| S/C | PMS-FISM-2020-035 FACT. 3228 REHABILITACION PARQUE 20 DE NOVIEMBRE DE LA COL. SAN LUIS EN SAN PEDRO, COAHUILA 30 % ANT. De la solicitud número: 4443 - | $ | 162,460.08 |
| S/C | PMS-FISM-2020-035 FACT3229 REHABILITACION DE CANCHA DEPORTIVA EN LA COL. MAGISTERIAL EN SAN PEDRO, COAHUILA 30 % ANT. De la solicitud número: 4444 - | $ | 73,087.80 |
| S/C | PMS-FISM-2020-035 FACT 3228 REHABILITACION PARQUE 20 DE NOVIEMBRE DE LA COL. SAN LUIS EN SAN PEDRO, COAHUILA 30 % ANT. De la solicitud número: 4488 - | $ | 162,460.08 |
| S/C | PMS-FISM-2020-028 1ER ESTIMACION (FINIQUITO) FACT. 018 DE LA OBRA CONST DE TECHUMBRE DE LA CANCHA DEL EJIDO SAN RAFAEL DE ARRIBA De la solicitud número: 4489 - | $ | 352,813.68 |
| S/C | PMS-FISM-2020-035 FACT. 3229 REHABILITACION DE CANCHA DEPORTIVA EN LA COL. MAGISTERIAL EN SAN PEDRO COAHUILA 30 % ANT. De la solicitud número: 4490 - | $ | 73,087.80 |
| S/C | Póliza de Cancelación de la Solicitud número 4443 del ejercicio 2020 - | -$ | 162,460.08 |
| S/C | Póliza de Cancelación de la Solicitud número 4444 del ejercicio 2020 - | -$ | 73,087.80 |
| S/C | Póliza de Cancelación de la Solicitud número 4439 del ejercicio 2020 - | -$ | 352,813.68 |
| S/C | PMS-FISM-2020-023 "MEJORAMIENTO DE PARQUE INFANTIL DE LA COL. FRANCISCO VILLA. EN SAN PEDRO, COAHUILA." FAC. 223 2DA EST. De la solicitud número: 4486 - | $ | 215,313.77 |
| S/C | PMS-FISM-2020-37 "REHABILITACIÓN DE ATARJEAS EN AV. GUERRERO, ENTRE C. JUAN ACUÑA Y BOULEVARD FUNDADORES COL. LIBERTAD SAN PEDRO, COAHUILA" FAC. 29 30% ANTICIPO De la solicitud número: 4487 - | $ | 60,568.45 |
| S/C | PMS-FISM-2020-026 "REHABILITACIÓN DE ATARJEAS EN CALLE DR. FRANCISCO U. RUÍZ ENTRE PRIV. FRANCISCO VILLA Y AV. COAHUILA DE LA COL. LA TRINIDAD DE SAN PEDRO, COAHUILA" FAC. 30 1ER EST. De la solicitud número: 4492 - | $ | 328,435.61 |
| S/C | Póliza de Cancelación de la Solicitud número 4441 del ejercicio 2020 - | -$ | 162,460.08 |
| S/C | PMS-FISM-2020-014 " FACT. A2267 "RECARPETEO EN AV. HIDALGO ENTRE LOPEZ MATEOS Y GONZALEZ ORTEGA, LOPEZ MATEOS ENTRE ALLENDE Y CATARINO BENAVIDES, ALLENDE ENTRE JESUS MARIA GAMEZ, Y LOPEZ ENTRE COAHUILA Y CATARINO BENAVIDES, LOPEZ De la solicitud número: 4730 - | $ | 22,410.72 |
| S/C | PMS-FISM-2020-021, FACT B2145 2DA EST."RECARPETEO EN HIDALGO ENTRE GONZALEZ ORTEGA Y FCO. I MADERO, HIDALGO ENTRE FCO. I. MADERO, HIDALGO ENTRE FCO. I. MADERO Y LEONA VICARIO, COAHUILA ENTRE ZARAGOZA Y LOPEZ MATEOS, ABOSOLO ENTRE ALIANZA Y, MORELOS ENTRE De la solicitud número: 4731 - | $ | 322,410.72 |
| S/C | PMS-FISM-2020-013 FACT A2266, EST. 2 "RECARPETEO EN CALLE 16 DE SEPTIEMBRE ENTRE AV. JUAREZ Y AV. LERDO, AV JUAREZ ENTRE C. 16 DE SEPT. Y C. 5 DE MAYO, C. GALEANAENTRE DURANGO Y AV. INDEPENDENCIA, GALEANA ENTRE ABASOLO Y JUAREZ, DURANGO ENTRE JUAN A. DE De la solicitud número: 4732 - | $ | 41,281.29 |
| S/C | PMS-FISM-2020-016 FACT B216 3 EST."RECARPETEO EN AV. COAHUILA, C. FCO U. RUIZ, Y CALLE LOPEZ MATEOS, CALLE MIGUEL HIDALGO DEL EJIDO CONCORDIA, (LA ROSITA), CARRETERA SAN PEDRO EJ. SAN ESTEBAN TRAMO 1Y 2) CAMINO DE ACCESO A E4L EJIDO PRESA DE CLATO De la solicitud número: 4733 - | $ | 384,686.84 |
| S/C | PMS-FISM-016- FACT 62146 3 EST. RECARPETEO EN AV. COAHUILA, C. FCO. U. RUIS Y CALLE LOPEZ MATEOS, CALLE MIGUEL HIDALGO DEL EJIDO CONCORDIA (LA ROSITA), CARRETERA SAN PEDRO RJ. SAN ESTEBAN TRAMO 1 Y 2) CAMINO DE ACCESO A EL EJIDO PRESA DE CLETO De la solicitud número: 4742 - | $ | 384,686.84 |
| S/C | Póliza de Cancelación de la Solicitud número 4733 del ejercicio 2020 - | -$ | 384,686.84 |
| S/C | PMS-FISM-2020-035 "REHABILITACIÓN DE PARQUE 20 DE NOVIEMBRE DE LA COLONIA SAN LUIS EN SAN PEDRO, COAHUILA. 1ER ESTIMACIÓN FACT. 3260 De la solicitud número: 4739 - | $ | 190,686.98 |
| S/C | PMS-FISM-2020-036 "REHABILITACIÓN DE CANCHA DEPORTIVA EN LA COL. MAGISTERIAL EN SAN PEDRO, COAHUILA 1ER EST. FACT. 3259 De la solicitud número: 4740 - | $ | 121,263.49 |
| S/C | PMS-FISM-2020-011 SEÑALETICA EN SAN PEDRO, COAHUILA, FACT. 2044 2DA ESTIMACION De la solicitud número: 4804 - | $ | 330,658.00 |
| S/C | PMS-FISM-2020-038 " REHABILITACION DE PARQUE DE LA COLONIA EL CHAMIZAL DE SAN PEDRO, COAHUILA FACT. 019 1ER ESTM. (FINIQUITO) De la solicitud número: 5054 - | $ | 190,588.00 |
| S/C | PMS-FISM-2020-036 " REHABILITACION DE CANCHA DEPORTIVA EN LA COL. MAGISTERIAL EN SAN PEDRO, COAHUILA FACT. 3266 2DA EST. De la solicitud número: 4989 - | $ | 49,274.71 |
| S/C | PMS-FISM-2020-035 " REHABILITACION DE PARQUE 20 DE NOVIEMBRE DE LA COLONIA SAN LUIS EN SAN PEDRO, COAHUILA FACT. 3265 2DA EST. De la solicitud número: 5010 - | $ | 188,386.53 |
| S/C | PMS-FISM-020-024 " REHABILITACION DE ATARJEAS EN AV. COAHUILA, ENTRE C. ARTEAGA Y C. DOBLADO ZONA CENTRO DE SAN PEDRO, COAHUILA, FACT. B2152, 2DA. EST. (FINIQUITO) De la solicitud número: 4983 - | $ | 109,975.71 |
| S/C | PMS-FISM-2020-023 "MEJORAMIENTO DE PARQUE INFANTIL DE LA COL. FCO. VILLA EN SAN PEDRO, COAHUILA FACT. 229 3A EST. (FINIQUITO) De la solicitud número: 4984 - | $ | 382,832.40 |
| S/C | PMS-FISM-2020-013 FACT. A2268 3RA EST. (FINIQUI" RECARPETEO EN CALLE 16 DE SEPTIEMBRE ENTRE AV JUAREZ Y AV. LERDO AV. JUAREZ ENTRE C. 16 DE SEPT. Y C. 5 DE MAYO C. GALEANA ENTRE DURANGO Y AV. INDEPENDENCIA , CALLE GALEANA ENTRE ABASOLO Y JUAREZ , DURANGO De la solicitud número: 4985 - | $ | 125,617.44 |
| S/C | PMS-FISM-2020-030 " REHABILITACION DE COLECTOR PRINCIPAL EN SAN PEDRO, COAHUILA FACT. B2151 2DA EST. De la solicitud número: 4993 - | $ | 12,179.90 |

# Presidencia Municipal de San Pedro de las Colonias

## RELACION DE BIENES INMUEBLES

RELACION DE BIENES QUE COMPONEN EL PATRIMONIO

CUENTA PUBLICA AL 31 DE DICIEMBRE DEL 2022

FECHA: 31/12/2022

| | | | |
|---|---|---|---|
| S/C | PMS-FISM-2020-033, "PAVIMENTACION DE CONCRETO HIDRAHULICO EN AV. ABASOLO ENTRE C. ALIANZAY C. VALDES CARRILLO DE SAN PEDRO, COAHUILA FACT. A2270 PRIMERA ESTIMACION FINIQUITO De la solicitud número: 5000 - | $ | 496,091.18 |
| S/C | PMS-FISM-2020-031 "REHABILITACION DE ATARJEAS EN AV. GUERRERO ENTRE CALLE CEPEDA Y CALLE 5 DE MAYP ZONA CENTRO DE SAN PEDRO, COAHUILA FACT. A224 1ER EST. De la solicitud número: 5002 - | $ | 401,853.26 |
| S/C | PMS-FISM-2020-031 "REHABILITACIÓN DE ATARJEAS EN AV. GUERRERO ENTRE CALLE CEPEDA Y CALLE 5 DE MAYO ZONA CENTRO DE SAN PEDRO, COAHUILA. FACT. A224 1ER EST. De la solicitud número: 5112 - | $ | 355,125.51 |
| S/C | Póliza de Cancelación de la Solicitud número 5002 del ejercicio 2020 - | -$ | 401,853.26 |
| S/C | PMS-FISM-2020-034 CONSTRUCCION DE CARCAMO PARA AGUA PLUVIAL EN CALLE TRAVIÑO Y AV. DURANGO, COL. VIVIENDAS POPULARES DE SAN PEDRO, COAHUILA FACT. B2157 1RA EST. FINIQUITO De la solicitud número: 5053 - | $ | 1,828,370.01 |
| S/C | PMS-FISM-020-037 " REHABILITACION DE ATARJEAS EN AV. GUERRERO, ENTRE C. JUAN ACUÑA Y BLVD. FUNDADORES COL. LIBERTAD SAN PEDRO, COAHUILA, FACT 032 1ER EST De la solicitud número: 5082 - | $ | 169,425.42 |
| S/C | PMS-FISM-2021-009, CONSTRUCCION DE TECHUMBRES A BASE DE MALLA SOMBRA EN CANCHA DEPORTIVA, DEL EJIDO SAN LORENZO EN SAN PEDRO, COAHUILA 30 % ANT. FACT. 3424 De la solicitud número: 1305 - | $ | 231,768.00 |
| S/C | PMS-FISM-21-003, PRIMERA ESTIMACION DE RECARPETEO EN AREA URBANA (AREA CENTRO), DE SAN PEDRO, COAHUILA FACT. B2197, De la solicitud número: 1306 - | $ | 4,623,361.49 |
| S/C | PMS-FISM-21-004. PRIMERA ESTIMACION DE LA OBRA RECARPETEO EN AREA URBANA Y RURAL DE SAN PEDRO, COAHUILA FACT. B1487 De la solicitud número: 1307 - | $ | 2,114,608.02 |
| S/C | PMS-FISM-2021-005 De la solicitud número: 1308 - | $ | 226,669.22 |
| S/C | PMS-FISM-2021-005, 30 % ANT. DE LA OBRA DE REHABILITACION DE UNIDAD DEPORTIVO CEFARE EN LA COL. ELISEO MENDOZA BERRUETO DE SAN PEDRO, COAH. FACT. 1978 De la solicitud número: 1310 - | $ | 226,669.22 |
| S/C | Póliza de Cancelación de la Solicitud número 1308 del ejercicio 2021 - | -$ | 226,669.22 |
| S/C | PMS-FISM-2021-006, PRIMERA EST. (FINIQUITO) REHABILITACION DE CUBCOLECTOR EN AV. DEGOLLADO ENTRE CALLE JIMENES Y LEANDRO VALLE DE SAN PEDRO PEDRO, COAHUI FACT B22201 De la solicitud número: 1280 - | $ | 811,249.21 |
| S/C | PMS-FISM-2021-011, ANT. DEL 30 % CONSTRUCCION DE PARQUE EN LA COL. VALPARAISO DE SAN PEDRO, COAHUILA FACT. 3437 De la solicitud número: 1282 - | $ | 529,229.38 |
| S/C | PMS-FISM-21-008, PRIMERA ESTIMACION REHABILITACION DE ATARJEAS EN CALLE TREVIÑO ENTRE AV. LERDO DE TEJADA Y AV. DEGOLLADO COL. BARRIO NUEVO, FACT. A1 De la solicitud número: 1309 - | $ | 436,248.00 |
| S/C | PMS-FISM21-005, 1RA EST. DE LA OBRA DE REHABILITACION DE UNIDAD DEPORTIVO CEFARE EN LA COL. ELISEO MENDOZA BERRUETO DE SAN PEDRO, COAHUILA FAC T1983 De la solicitud número: 1416 - | $ | 286,825.73 |
| S/C | PMS-FISM-021-015, 30 % DE ANTICIPO DE LA OBRA CONSTRUCCION DE PARQUE EN LA COL. CERRADA SAN FERNANDO. FACT 3477 De la solicitud número: 1418 - | $ | 436,391.54 |
| S/C | PMS-FISM-21-009, 1RA ESTM. DE LA OBRA CONSTRUCIION DE TECHUMBRES A BASE DE MALLA SOMBRA EN CANCHA DEPORTIVA DEL EJIDO SAN LORENZO EN SAN PEDRO, COAHUILA, FACT. 3474 De la solicitud número: 1419 - | $ | 216,316.80 |
| S/C | PMS-FISM-021-011, ESTIMACION DE LA OBRA, CONSTRUCCION DE PARQUE EN LA COL. VALPARAISO DE SAN PEDRO, COAHUILA FACT 3475 De la solicitud número: 1420 - | $ | 387,135.06 |
| S/C | PMS-FISM-2021-013, 30 % ANT. CONSTRUCCION DE PARQUE EN EL EJIDO URQUIZO DE SAN PEDRO, COAHUILA FACT. 5019 De la solicitud número: 1586 - | $ | 380,146.05 |
| S/C | PMS-FISM-2021-014, 30 % ANT. REHABILITACION DE CANCHA DEPORTIVA EN EL EJIDO SAN FRANCISCO DE GURZA DE SAN PEDRO, COAHUILA FAct. 5040 De la solicitud número: 1583 - | $ | 154,393.94 |
| S/C | PMS-FISM-2021-007, RECARPETEO EN AREA URBANA Y RURAL 2DA ETAPA DE SAN PEDRO, COAHUILA FACT. A2311 De la solicitud número: 1584 - | $ | 1,374,768.48 |
| S/C | PMS-FISM-2021-012, 1RA EST. REHABILITACION Y DESASOLVE DE LA RED DE DRENAJE DE SAN PEDRO, COAHUILA FAC 1 De la solicitud número: 1585 - | $ | 1,032,150.60 |
| S/C | PMS-FISM-2021-002, 1RA EST. "REVESTIMIENTO EN AREA RURAL DE SAN PEDRO, COAHUILA" FACT B2241 De la solicitud número: 1626 - | $ | 4,548,173.83 |
| S/C | PMS-FISM-20212021-001, 1RA. EST. "REVESTIMIENTO DE AREA URBANA DE SAN PEDRO, COAHUILA" FACT. B1500 De la solicitud número: 1630 - | $ | 3,347,963.81 |
| S/C | PMS-FISM-2021-015 1RA EST. "CONSTRUCCION DE PARQUE EN LA COL. SAN FERNANDO DE SAN PEDRO, COAHUILA FACT. 3501" De la solicitud número: 1728 - | $ | 256,127.22 |
| S/C | PMS-FISM-21-023 "MEJORAMIENTO DE CENTRO DE SALUD DEL EJIDO SANTA ANA" ANTICIPO 30% De la solicitud número: 1965 - | $ | 237,316.92 |
| S/C | PMS-FISM-21-022 "CONSTRUCCION DE TECHUMBRES A BA[redacted] TACUBAYA" ANT. 30% FACT 3515 De la solicitud número: 1966 - [redacted] | $ | 175,392.00 |
| S/C | PMS-FISM-21-005, 2DA EST. DE LA OBRA DE REHABILITACION DE UNIDAD DEPORTIVO CEFARE EN LA COL. ELISEO MENDOZA BERRUETO DE SAN PEDRO, COAHUILA FAC T2031 De la solicitud número: 1974 - | $ | 150,583.87 |

# Presidencia Municipal de San Pedro de las Colonias

## RELACION DE BIENES INMUEBLES

RELACION DE BIENES QUE COMPONEN EL PATRIMONIO

CUENTA PUBLICA AL 31 DE DICIEMBRE DEL 2022

| | | FECHA: | 31/12/2022 |
|---|---|---|---|
| S/C | PMS-FISM-21-019 "REHABILITACION DE PLAZA DEL RELOJ DEL EJIDO MAYRAN" ESTIMACION 1 Y FINIQUITO FACT 3516 De la solicitud número: 1981 - | $ | 108,689.03 |
| S/C | PMS-FISM-21-002 "REVESTIMIENTO EN AREA RURAL DE SAN PEDRO, COAHUILA (2A ETAPA)"EST. 2 FACT B2250 De la solicitud número: 1994 - | $ | 128,870.75 |
| S/C | PMS-FISM-21-014 "REHABILITACION DE CANCHA DEPORTIVA EN EL EJIDO SAN FRANCISCO DE GURZA DE SAN PEDRO, COAHUILA" EST. 1 FACTMP110 De la solicitud número: 2003 - | $ | 102,168.81 |
| S/C | PMS-FISM-21-007 "RECARPETEO EN AREA URBANA Y RURAL 2DA ETAPA DE SAN PEDRO, COAHUILA(2A ETAPA) " ESTIMACION 1 FACT A2335 De la solicitud número: 2004 - | $ | 2,837,629.93 |
| S/C | PMS-FISM-21-012"REHABILITACION Y DESASOLVE DE LA RED DE DRENAJE DE SAN PEDRO, COAHUILA" EST. 2 FACT 2 De la solicitud número: 2005 - | $ | 586,737.92 |
| S/C | PMS-FISM-21-003 "RECARPETEO EN AREA URBANA (AREA CENTRO), DE SAN PEDRO, COAHUILA" FACT. B2248, SEGUNDA ESTIMACION DE De la solicitud número: 2204 - | $ | 93,050.79 |
| S/C | PMS-FISM-21-017, "REHABILITACION DE COLECTOR BOLIVAR DE SAN PEDRO, COAHUILA" 1ER EST. FACT B2245 De la solicitud número: 2205 - | $ | 519,251.41 |
| S/C | PMS-FISM-21-013 "CONSTRUCCION DE PARQUE EN EL EJIDO URQUIZO DE SAN PEDRO, COAHUILA" EST. 1 FACT. MP109 De la solicitud número: 2396 - | $ | 188,839.57 |
| S/C | PMS-FISM-21-005 "REHABILITACION DE UNIDAD DEPORTIVO CEFARE EN LA COL. ELISEO MENDOZA BERRUETO DE SAN PEDRO, COAHUILA" EST 3 FACT T 2043 De la solicitud número: 2399 - | $ | 192,836.31 |
| S/C | PMS-FISM-21-014 "REHABILITACION DE CANCHA DEPORTIVA EN EL EJIDO SAN FRANCISCO DE GURZA DE SAN PEDRO, COAHUILA" EST.2DA FACT MP 115 De la solicitud número: 2400 - | $ | 253,181.88 |
| S/C | PMS-FISM-21-026, ANT 30% FACT T 2044 "CONSTRUCCION DE TECHUMBRES A BASE DE MALLA SOMBRA EN CANCHA DEPORTIVA DEL EJIDO LAZARO CARDENAS (DOLORES) EN SAN PEDRO, COAHUILA" De la solicitud número: 2401 - | $ | 175,392.00 |
| S/C | PMS-FISM-21-013 "CONSTRUCCION DE PARQUE EN EL EJIDO URQUIZO DE SAN PEDRO, COAHUILA "EST 2 FACT MP 116 De la solicitud número: 2402 - | $ | 270,970.23 |
| S/C | PMS-FISM-21-004. "RECARPETEO EN AREA URBANA Y RURAL DE SAN PEDRO, COAHUILA " EST 2 FACT B1502 De la solicitud número: 2403 - | $ | 2,629,717.91 |
| S/C | PMS-FISM-21-007 "RECARPETEO EN AREA URBANA Y RURAL 2DA ETAPA DE SAN PEDRO, COAHUILA(2A ETAPA) " ESTIMACION 2 FACT A2356 De la solicitud número: 2405 - | $ | 710,319.36 |
| S/C | PMS-FISM-21-009 "CONSTRUCIION DE TECHUMBRES A BASE DE MALLA SOMBRA EN CANCHA DEPORTIVA DEL EJIDO SAN LORENZO EN SAN PEDRO, COAHUILA," EST 2 FACT 3562 De la solicitud número: 2406 - | $ | 324,475.20 |
| S/C | PMS-FISM-21-027 "REVESTIMIENTO EN AREA URBANA Y RURAL (2A ETAPA) EN SAN PEDRO, COAHUILA" ANT. 30% FACT A2374 De la solicitud número: 2407 - | $ | 1,118,869.74 |
| S/C | PMS-FISM-21-012"REHABILITACION Y DESASOLVE DE LA RED DE DRENAJE DE SAN PEDRO, COAHUILA" EST. 2 FACT 2 De la solicitud número: 2408 - | $ | 311,497.76 |
| S/C | PMS-FISM-21-023 "MEJORAMIENTO DE CENTRO DE SALUD DEL EJIDO SANTA ANA" 1ER EST. FAC A90 De la solicitud número: 2409 - | $ | 267,378.79 |
| S/C | PMS-FISM-21-018 "REHABILITACION DE SUBCOLECTOR URQUIZO DE SAN PEDRO, COAHUILA." EST 1 FACT A2337 De la solicitud número: 2410 - | $ | 241,708.32 |
| S/C | PMS-FISM-21-011 " CONSTRUCCION DE PARQUE EN LA COL. VALPARAISO DE SAN PEDRO, COAHUILA " EST. 2 FACT 3548 De la solicitud número: 2420 - | $ | 594,183.44 |
| S/C | PMS-FISM-21-011 " CONSTRUCCION DE PARQUE EN LA COL. VALPARAISO DE SAN PEDRO, COAHUILA " EST. 3 FACT 3549 De la solicitud número: 2421 - | $ | 253,550.06 |
| S/C | PMS-FISM-21-015 "CONSTRUCCION DE PARQUE EN LA COL. SAN FERNANDO DE SAN PEDRO, COAHUILA " EST. 2 FACT 3635 De la solicitud número: 2422 - | $ | 468,939.79 |
| S/C | PMS-FISM-21-012"REHABILITACION Y DESASOLVE DE LA RED DE DRENAJE DE SAN PEDRO, COAHUILA" EST. 3 FACT 4 De la solicitud número: 2434 - | $ | 311,497.76 |
| S/C | PMS-FISM-21-003 "RECARPETEO EN AREA URBANA (AREA CENTRO), DE SAN PEDRO, COAHUILA" EST. 3 FAC B2283 De la solicitud número: 2435 - | $ | 112,257.10 |
| S/C | PMS-FISM-21-004. "RECARPETEO EN AREA URBANA Y RURAL DE SAN PEDRO, COAHUILA " EST 3 FACT B1522 De la solicitud número: 2436 - | $ | 124,602.47 |
| S/C | PMS-FISM-21-015 "CONSTRUCCION DE PARQUE EN LA COL. SAN FERNANDO DE SAN PEDRO, COAHUILA" EST. 3 FAC 3636 De la solicitud número: 2437 - | $ | 204,451.71 |
| S/C | Póliza de Cancelación de la Solicitud número 2408 del ejercicio 2021 - | -$ | 311,497.76 |
| S/C | PMS-FISM-21-012"REHABILITACION Y DESASOLVE DE LA RED DE DRENAJE DE SAN PEDRO, COAHUILA" EST. 4 FINIQUITO FAC 5 De la solicitud número: 2740 - | $ | 451,499.72 |
| S/C | PMS-FISM-21-016 "SEÑALETICA EN SAN PEDRO, COAHUILA " ESTIMACION UNICA FAC 2164 De la solicitud número: 2789 - | $ | [redacted] |
| S/C | PMS-FISM-21-027, "REVESTIMIENTO EN AREA URBANA Y RURAL (2A ETAPA) DE SAN PEDRO, COAHUILA" EST. FAC A2381 De la solicitud número: 2790 - | $ | [redacted] |
| S/C | PMS-FISM-21-029 ANT 30% FAC 199 "MANTENIMIENTO DE AUDITORIO MUNICIPAL EN C. 16 DE SEPTIEMBRE ENTRE AV JUAREZ Y AV GUERRERO, ZONA CENTRO DE SAN PEDRO, COAHUILA" De la solicitud número: 2791 - | $ | 24,855.03 |

# Presidencia Municipal de San Pedro de las Colonias

## RELACION DE BIENES INMUEBLES

RELACION DE BIENES QUE COMPONEN EL PATRIMONIO

CUENTA PUBLICA AL 31 DE DICIEMBRE DEL 2022

FECHA: 31/12/2022

| | | | |
|---|---|---|---|
| S/C | PMS-FISM-21-028 EST.1 FAC 3666 "REHABILITACION DE PARQUE EN EJIDOS: PROGRESO, PATROCINIO, ALEJANDRIAS Y SAN MIGUEL DE SAN PEDRO, COAHUILA" De la solicitud número: 2793 - | $ | 477,091.77 |
| S/C | PMS-FISM-21-028 EST.2 FAC 3667 "REHABILITACION DE PARQUE EN EJIDOS: PROGRESO, PATROCINIO, ALEJANDRIAS Y SAN MIGUEL DE SAN PEDRO, COAHUILA" De la solicitud número: 2795 - | $ | 433,871.10 |
| S/C | PMS-FISM-21-026, EST 1 FAC T2117 "CONSTRUCCION DE TECHUMBRES A BASE DE MALLA SOMBRA EN CANCHA DEPORTIVA DEL EJIDO LAZARO CARDENAS (DOLORES) EN SAN PEDRO, COAHUILA" De la solicitud número: 2843 - | $ | 135,198.00 |
| S/C | PMS-FISM-2021-022 "CONSTRUCCION DE TECHUMBRE A BASE DE MALLA SOMBRA EN CANCHA DEPORTIVA DE EJIDO TACUBAYA DE SAN PEDRO, COAHUILA" EST 1, FAC 3689 | $ | 204,624.00 |
| S/C | PMS-FISM-21-028 EST.3 FAC 3668 "REHABILITACION DE PARQUE EN EJIDOS: PROGRESO, PATROCINIO, ALEJANDRIAS Y SAN MIGUEL DE SAN PEDRO, COAHUILA" De la solicitud número: 2916 - | $ | 79,508.60 |
| S/C | PMS-FISM-21-027, "REVESTIMIENTO EN AREA URBANA Y RURAL (2A ETAPA) DE SAN PEDRO, COAHUILA" EST.2 FAC A2395 De la solicitud número: 2917 - | $ | 642,876.49 |
| S/C | PMS-FISM-21-029 EST1 FINIQUITO FAC 203 "MANTENIMIENTO DE AUDITORIO MUNICIPAL EN C. 16 DE SEPTIEMBRE ENTRE AV JUAREZ Y AV GUERRERO, ZONA CENTRO DE SAN PEDRO, COAHUILA" De la solicitud número: 2919 - | $ | 57,995.07 |
| S/C | PMS-FISM-21-032 "REHABILITACION Y DESASOLVE DE LA RED DE DRENAJE EN SAN PEDRO (2A ETAPA)" EST.1 FAC B1553 De la solicitud número: 3059 - | $ | 949,462.32 |
| S/C | PMS-FISM-21-033 EST.1 FAC 6 "REHABILITACION Y DESASOLVE DE LA RED DE DRENAJE (2A ETAPA) DE SAN PEDRO, COAHUILA" De la solicitud número: 3060 - | $ | 661,635.00 |
| S/C | PMS-FISM-2021-032, FACT. B1553, REVESTIMIENTO (BACHEO EN AREA URBANA Y RURAL DE SAN PEDRO, COAHUILA De la solicitud número: 3492 - | $ | 949,462.32 |
| S/C | PMS-FISM-21-023 "MEJORAMIENTO DE CENTRO DE SALUD DEL EJIDO SANTA ANA" 2DA EST. FINIQUITO. FAC A147 De la solicitud número: 3444 - | $ | 181,142.12 |
| S/C | Póliza de cancelación de la póliza 3107 del momento contable del presupuesto devengado de la solicitud 3059 del ejercicio contable 2021. Motivo de cancelación: ERROR EN EN CONCEPTO - | -$ | 949,462.32 |
| S/C | PMS-FISM-21-030, EST 1 FACT B1541 "REHABILITACION ATARJEA EN CALLE ARTEAGA ENTRE AV. CATARINO BENAVIDES Y AV. ALLENDE" De la solicitud número: 3289 - | $ | 389,749.69 |
| S/C | PMS-FISM-21-030 EST 2 FAC B1542 "REHABILITACION ATARJEA EN CALLE ARTEAGA ENTRE AV. CATARINO BENAVIDES Y AV. ALLENDE, COL CENTRO DE SAN PEDRO, COAHUILA" De la solicitud número: 3290 - | $ | 540,340.42 |
| S/C | PMS-FISM-21-035 EST.1 FAC A2414 "CONSTRUCCION DE PAVIMENTO HIDRAULICO EN C. TREVIÑO Y AV. DURANGO DE LA COL. VIVIENDAS POPULARES DE SAN PEDRO, COAHUILA" De la solicitud número: 3291 - | $ | 270,558.43 |
| S/C | PMS-FISM-21-013 "CONSTRUCCION DE PARQUE EN EL EJIDO URQUIZO DE SAN PEDRO, COAHUILA" EST. 3 FACT. MP127 De la solicitud número: 3292 - | $ | 136,818.91 |
| S/C | PMS-FISM-2021-013 "CONSTRUCCION DE PARQUE EN EL EJIDO URQUIZO", DE SAN PEDRO, COAHUILA FACT. MP128 De la solicitud número: 3433 - | $ | 272,698.80 |
| S/C | PMS-FISM-2021-022 2DA EST. FINIQUITO FACT 3807, CONSTRUCCION DE TECHUMBRE A BASE DE MALLA SOMBRE EN CANCHA DEPORTIVA DEL EJIDO TACUBAYA EN SAN PEDRO, COAHUILA. De la solicitud número: 3559 - | $ | 204,624.00 |
| S/C | PMS-FISM-2021-036, FACT-226, 30 % DE ANTICIPO POR MANTENIMIENTO A TANQUES DE REBOMBEO, FONAHPO, EL VENADO, GUADALUPE, CANDELERIA, AGUAS CLARAS Y HIELERA DE SAN PEDRO, COAHUILA De la solicitud número: 3558 - | $ | 70,539.99 |
| S/C | PMS-FISM-2021-034, 1RA EST. CONSTRUCCION DE MULTIDEPORTIVO EN UNIDAD DEPORTIVA "SAN PEDR" DE SAN PEDR, COAHUILA, FACT 3810 De la solicitud número: 3726 - | $ | 736,352.92 |
| S/C | PMS-FISM-2021-026, 2DA EST. CONSTRUCCION DE TECHUMBRE A BASE DE MALLASOMBRA EN CANCHA DEPORTIVA DEL EJIDO LAZARO CARDENAS (DOLORES), FACT. T2144 De la solicitud número: 3724 - | $ | 274,050.00 |
| S/C | PMS-FISM-2021-036, 1RA EST. DE MANTENIMIENTO A TANQUES DE REBOMBEO, FONAHPO, EL VENADO, GUADALUPE, CANDELARIA, AGUAS CLARAS Y HIELERA EN SAN PEDRO, COAHUILA, FACT. 234. De la solicitud número: 3741 - | $ | 164,592.40 |
| S/C | PMS-FISM-21-034, ESTIMACION 2 CONSTRUCCION DE MULTIDEPORTIVO EN UNIDAD DEPORTIVA SAN PEDRO, COAHUILA, FACT. 3862 De la solicitud número: 3753 - | $ | 746,455.57 |
| S/C | PMS-FISM-21-034, 3RA ESTIMACION DE LA OBRA CONSTRUCCION DE MULTIDEPORTIVO EN UNIDAD DEPORTIVO FAC. T3909 De la solicitud número: 4371 - | $ | 928,943.23 |
| S/C | PMS-FISM-21-038 EST 1 FACB2485 "RECARPETEO ASFALTICO EN C. JUAN A DE LA FUENTE ENTRE AV FELIPE ANGELES Y AV DURANGO DE LA COL. EMILIANO ZAPATA, BLVR MIGUEL HIDALGO" De la solicitud número: 4595 - | $ | 1,323,569.96 |
| S/C | PMS-FISM-21-034, 4TA "ESTIMACION DE LA OBRA CONSTRUCCION DE MULTIDEPORTIVO EN UNIDAD DEPORTIVO" FAC. 3957 De la solicitud número: 4521 - | $ | 1,504,229.00 |
| S/C | PMS-FISM-22-03 "REVESTIMIENTO ASFALTICO (BACHEO) EN AREA URBANA Y RURAL D[redacted]UILA" EST 1 FINIQUITO FAC.65 De la solicitud número: 840 - | $ | [redacted]9,359.40 |
| S/C | PMS-FORTA-22001 "MEJORAMIENTO DE BLVR. LUIS DONALDO COLOSIO ENTRE LIBRAMIENTO LA AMERICA Y AV | $ | 1,226,343.46 |
| S/C | PMS-FISM-22-07 REHABILITACION DE ATAJEA EN C. 5 DE MAYO ENTRE AV SAN LUIS Y AV INDEPENDECIA COL. SAN LUIS DE SAN PEDRO, COAHUILA " ANT 30% FAC B7E560F06416 De la solicitud número: 1190 - | $ | 422,655.63 |

# Presidencia Municipal de San Pedro de las Colonias

## RELACION DE BIENES INMUEBLES

RELACION DE BIENES QUE COMPONEN EL PATRIMONIO

CUENTA PUBLICA AL 31 DE DICIEMBRE DEL 2022

| | | FECHA: | 31/12/2022 |
|---|---|---|---|
| S/C | PMS-FISM-22-06 "REHABILITACION DE RED DE DRENAJE EN C 5 DE MAYO ENTRE AV INDEPENDENCIA Y AV DIVISION DEL NORTE COL. FCO VILLA DE SAN PEDRO, COAHUILA" ANT 30% FAC 5055EFA7D1D1 De la solicitud número: 1191 - | $ | 194,952.78 |
| S/C | PMS-FISM-22-05 "REHABILITACION DE RED DE DRENAJE EN AV. NEGRETE ENTRE CALLE 5 DE MAYO Y C 16 DE SEPTIEMBRE DE SAN PEDRO, COAHUILA " ANT 30% FAC 7F48174CD624 De la solicitud número: 1192 - | $ | 334,452.78 |
| S/C | PMS-FISM-22-02 "PAVIMENTACION ASFALTICA EN CALLES DEL EJIDO SAN PATRICIO " ANTICIPO 30% FACT A57B6BFC2953 De la solicitud número: 1076 - | $ | 416,293.20 |
| S/C | PMS-FISM-22-09 "PAVIMENTACION ASFALTICA EN CALLES DEL EJIDO EL RETIRO MPIO, SAN PEDRO, COAHUILA" ANT 30% FAC 2 De la solicitud número: 1614 - | $ | 613,542.90 |
| S/C | PMS-FISM-22-08 "PAVIMENTACION ASFALTICA EN CALLES DEL EJIDO ALEJO GONZALEZ A PANTEON DEL MPIO. SAN PEDRO, COAHUILA" ANT 30% FAC 3 De la solicitud número: 1615 - | $ | 568,088.48 |
| S/C | PMS-FORTA-22-02 "MEJORAMIENTO DE BLVR. MIGUEL HIDALGO , DE SAN PEDRO, COAHUILA " FAC A1685 EST1 FINIQUITO De la solicitud número: 1620 - | $ | 544,475.89 |
| S/C | PMS-FISM-22-07 "REHABILITACION DE ATARJEA EN C 5 DE MAYO ENTRE AV SAN LUIS Y AV INDEPENDECIA COL SAN LUIS DE SAN PEDRO, COAHUILA" FAC 5 EST.1 De la solicitud número: 1727 - | $ | 145,629.91 |
| S/C | PMS-FISM-22-02 "PAVIMENTACION ASFALTICA EN CALLES DEL EJIDO SAN PATRICIO MPIO DE SAN EPDRO , COAHUILA" EST 1 FAC 76 De la solicitud número: 1734 - | $ | 895,189.39 |
| S/C | PMS-FISM-22-08 "PAVIMENTACION ASFALTICA EN ACCESO DEL EJIDO ALEJO GONZALEZ A PANTEON EJIDAL DEL MPIO DE SAN PEDRO, COAHUILA" EST 1 FAC 77 De la solicitud número: 1735 - | $ | 1,322,965.48 |
| S/C | PMS-FISM-22-010 "SEÑALETICA EN SAN PEDRO, COAHUILA " FAC F2374 EST 1 De la solicitud número: 1736 - | $ | 273,610.31 |
| S/C | PMS-FISM-22-11, EST. 1 REHABILITACION DE RED DE DRENAJE, EJIDO CONCORDIA MPIO. DE SAN PEDRO, FACT. 7 De la solicitud número: 1755 - | $ | 338,301.30 |
| S/C | PMS-FISM-22-12, REVESTIMIENTO ASFALTICO EN SAN PEDRO, -SAN RAFAEL, TACUBAYA, ACCESO A EL EJIDO EL RETIRO Y LIBRAMIENTO LAS AMERICAS De la solicitud número: 1756 - | $ | 3,832,097.33 |
| S/C | PMS-FISM-22-11, EST. 2 REHABILITACION DE RED DE DRENAJE, EJIDO CONCORDIA MPIO. DE SAN PEDRO, FACT. 9 De la solicitud número: 2156 - | $ | 396,287.55 |
| S/C | PMS-FISM-22-011 "REHABILITACION DE DRENAJE EN AV 18 DE MARZO ENTRE HIDALGO Y 1 DE MAYO DEL EJ CONCORDIA" EST 2 FAC 9 De la solicitud número: 2159 - | $ | 396,287.55 |
| S/C | Póliza de cancelación de la póliza 2192 del momento contable del presupuesto devengado de la solicitud 2156 del ejercicio contable 2022. Motivo de cancelación: ERROR EN BENEFICIARIO - | -$ | 396,287.55 |
| S/C | PMS-FISM-22-09 "PAVIMENTACION ASFALTICA EN CALLES DEL EJIDO EL RETIRO MPIO. SAN PEDRO, COAHUILA" EST 1 FINIQUITO FAC 81 De la solicitud número: 2158 - | $ | 1,429,232.74 |
| S/C | PMS-FISM-22-06 "REHABILITACION DE RED DE DRENAJE EN C 5 DE MAYO ENTRE AV INDEPENDENCIA Y AV DIVISION DEL NORTE COL. FCO VILLA DE SAN PEDRO, COAHUILA" EST.1 FAC 12 De la solicitud número: 2509 - | $ | 182,321.45 |
| S/C | PMS-FISM-22-011 "REHABILITACION DE DRENAJE EN AV 18 DE MARZO ENTRE HIDALGO Y 1 DE MAYO DEL EJ CONCORDIA" EST 3 FAC 13 De la solicitud número: 2636 - | $ | 283,521.46 |
| S/C | PMS-FISM-22-07 "REHABILITACION DE ATARJEA EN C 5 DE MAYO ENTRE AV SAN LUIS Y AV INDEPENDECIA COL SAN LUIS DE SAN PEDRO, COAHUILA" FAC 14 EST.2 De la solicitud número: 2637 - | $ | 449,941.62 |
| S/C | PMS-FISM-22-018 "MEJORAMIENTO DE CAMINO DE ACCESO DE PANTEON EJIDAL A EL EJ SAN LORENZO MPIO DE SAN PEDRO, COAHUILA" EANT 30% FAC 82 De la solicitud número: 2639 - | $ | 175,649.34 |
| S/C | PMS-FISM-22-019 "REVESTIMIENTO ASFALTICP EN CAMINO DE ACCESO A EL EJIDO SAN PABLO MPIO. DE SAN PEDRO, COAHUILA" EST 1 FINIQUITO FAC 72 De la solicitud número: 2641 - | $ | 686,197.70 |
| S/C | PMS-FISM-22-16 "PAVIMENTACION ASFALTICA EN CALLES DEL EJIDO 20 DE NOVUIEMBRE " EST 2 FAC 85 De la solicitud número: 2642 - | $ | 760,073.30 |
| S/C | Póliza de cancelación de la póliza 2690 del momento contable del presupuesto devengado de la solicitud 2642 del ejercicio contable 2022. Motivo de cancelación: DUPLICIDAD - | -$ | 760,073.30 |
| S/C | PMS-FISM-22-016 "PAVIMENTACION ASFALTICA EN CALLES DEL EJIDO 20 DE NOVIEMBRE " EST1 FAC 73 De la solicitud número: 2610 - | $ | 1,035,407.68 |
| S/C | PMS-FISM-22-017 "MEJORAMIENTO DE CALLES DEL EJIDO 20 DE NOVIEMBRE MPIO. SAN PEDRO, COAHUILA" EST 1 FINIQUITO FAC 83 De la solicitud número: 2621 - | $ | 802,279.40 |
| S/C | PMS-FISM-22-16 "PAVIMENTACION ASFALTICA EN CALLES DEL EJHIDO 20 DE NOVIEMBRE " EST 2 FAC 85 De la solicitud número: 2643 - | $ | 760,073.30 |
| S/C | PMS-FISM-22-05 "REHABILITACION DE RED DE DRENAJE EN AV. NEGRETE ENTRE CALLE 5 DE MAYO Y C 16 DE SEPTIEMBRE DE SAN PEDRO, COAHUILA " EST 1 FAC 17 De la solicitud número: 2644 - | $ | 372,829.64 |
| S/C | PMS-FISM-22-07 "REHABILITACION DE ATARJEA EN C 5 DE MAYO ENTRE AV SAN LUIS Y AV INDEPENDECIA COL SAN LUIS DE SAN PEDRO, COAHUILA" FAC 15 EST.3 FINIQUITO De la solicitud número: 2645 - | $ | 388,797.01 |
| S/C | PMS-FISM-22-06 "REHABILITACION DE RED DE DRENAJE EN C 5 DE MAYO ENTRE AV INDEPENDENCIA Y AV DIVISION DEL NORTE COL. FCO VILLA DE SAN PEDRO, COAHUILA" EST 2 FAC 16 De la solicitud número: 2646 - | $ | 269,748.08 |
| S/C | PMS-FISM-22-021 "MEJORAMIENTO DE CAMINO DE ACCESO A EL EJIDO EL GATUÑO DE SAN PEDRO, COAHUILA"EST 1 FAC 89 De la solicitud número: 2828 - | $ | 1,013,768.76 |

# Presidencia Municipal de San Pedro de las Colonias

## RELACION DE BIENES INMUEBLES

RELACION DE BIENES QUE COMPONEN EL PATRIMONIO

CUENTA PUBLICA AL 31 DE DICIEMBRE DEL 2022

FECHA: 31/12/2022

| | | | |
|---|---|---|---|
| S/C | PMS-FISM-22-026 " REHABILITACION DE RED DE DRENAJE EN AV. NEGRETE ENTRE C. 16 DE SEPTIEMBRE Y JUAN A DE LA FUENTE COL. EMILIANO ZAPATA EN SAN PEDRO, COAHUILA" EST.1 FAC 18 De la solicitud número: 2842 - | $ | 493,315.76 |
| S/C | PMS-FISM-22-024 "PAVIMENTACION ASFALTICA EN CALLES DEL EJIDO NUEVO MUNDO DE SAN PEDRO, COAHUILA" EST 1 FAC 96 De la solicitud número: 2826 - | $ | 913,969.87 |
| S/C | PMS-FISM-22-05 "REHABILITACION DE RED DE DRENAJE EN AV. NEGRETE ENTRE CALLE 5 DE MAYO Y C 16 DE SEPTIEMBRE DE SAN PEDRO, COAHUILA " EST 2 FAC 19 De la solicitud número: 2827 - | $ | 198,848.09 |
| S/C | PMS-FISM-22-018 "MEJORAMIENTO DE CAMINO DE ACCESO DE PANTEON EJIDAL A EL EJ SAN LORENZO MPIO DE SAN PEDRO, COAHUILA" EST 1 FAC 86 De la solicitud número: 2942 - | $ | 409,848.45 |
| S/C | PMS-FISM-22-027 " REHABILITACION DE PARQUES EN SAN PEDRO, COAHUILA" ANT. 30% FAC 1368 De la solicitud número: 2943 - | $ | 1,198,923.77 |
| S/C | PMS-FISM-22-023 " PAVIMENTACION ASFALTICA EN CALLES DEL EJIDO VEGA LARGA EN SAN PEDRO, COAHUILA" EST 1 FAC 92 De la solicitud número: 2944 - | $ | 809,629.69 |
| S/C | PMS-FISM-22-026 " REHABILITACION DE RED DE DRENAJE EN AV. NEGRETE ENTRE C. 16 DE SEPTIEMBRE Y JUAN A DE LA FUENTE COL. EMILIANO ZAPATA EN SAN PEDRO, COAHUILA" EST.2 FAC 20 De la solicitud número: 2958 - | $ | 313,250.38 |
| S/C | PMS-FISM-22-023 " PAVIMENTACION ASFALTICA EN CALLES DEL EJIDO VEGA LARGA EN SAN PEDRO, COAHUILA" EST 2 FAC 97 De la solicitud número: 2961 - | $ | 639,648.30 |
| S/C | PMS-FISM-22-029 "REVESTIMIENTO ASFALTICO EN ZONA CENTRO DE SAN PEDRO, COAHUILA" EST 1 FAC 100 De la solicitud número: 2962 - | $ | 1,450,527.20 |
| S/C | PMS-FISM-22-020 "MEJORAMIENTO DE CAMINO DE ACCESO AL EJIDO SAN FRANCISCO DE GURZA DE SAN PEDRO, COAHUILA" EST 1 FAC 99 De la solicitud número: 2963 - | $ | 1,159,166.24 |
| S/C | FISM-22-025 "PAVIMENTACION ASFALTICA EN CALLES DEL EJIDO SAN IGNACIO MPIO DE SAN PEDRO COAH." EST.1 FIN FAC 101 De la solicitud número: 3581 - | $ | 803,327.49 |
| S/C | FISM-22-025 "PAVIMENTACION ASFALTICA EN CALLES DEL EJIDO SAN IGNACIO MPIO DE SAN PEDRO COAH." EST.1 FAC 101 De la solicitud número: 3582 - | $ | 803,327.49 |
| S/C | PMS-FISM-22-022 " REHABILITACION DE UNIDAD DEPORTIVA "SAN PEDRO" DE SAN PEDRO, COAHUILA" EST FAC 350 De la solicitud número: 3583 - | $ | 1,610,599.96 |
| S/C | PMS-FISM-22-027 " REHABILITACION DE PARQUES EN SAN PEDRO, COAHUILA" ESTIMACION 1 FAC 1371 De la solicitud número: 3605 - | $ | 653,427.44 |
| S/C | PMS-FISM-22-032 "REHABILITACION DE ATARJEAS EN C 16 DE SEPTIEMBRE ENTRE AV NEGRETE Y AV ABASOLO COL. CENTRO EN DE SAN PEDRO, COAHUILA" ANT 30% FAC 24 De la solicitud número: 3585 - | $ | 417,824.01 |
| S/C | PMS-FISM-22-034 "REHABILITACIONDE ATARJEAS EN C JUAN ANTONIO DE LA FUENTE ENTRE AV NEGRETE Y PROL DURANGO COL CENTRO DE SAN PEDRO, COAHUILA" ANT 30% FAC 25 De la solicitud número: 3586 - | $ | 397,800.15 |
| S/C | PMS-FISM-22-033 "REHABILITACION DE RED DE DRENAJE EN C CEPEDA ENTRE AV GUERRERO Y AV LERDO COL.CENTRO DE SAN PEDRO, COAHUILA" EST 1 FAC 21 De la solicitud número: 3592 - | $ | 622,146.29 |
| S/C | PMS-FISM-22-036 "PAVIMENTACION ASFALTICA EN CALLES DEL EJIDO EL VENADO DE SAN PEDRO, COAHUILA" ANT 30 % FAC 103 De la solicitud número: 3593 - | $ | 577,693.62 |
| S/C | PMS-FISM-22-035 "PAVIMENTACION ASFALTICA EN CALLES DEL EJIDO PURISIMA DE SAN PEDRO, COAHUILA" ANT 30% FAC 102 De la solicitud número: 3594 - | $ | 626,513.69 |
| S/C | PMS-FISM-22-037 "PAVIMENTACION ASFALTICA EN CALLES DEL EJIDO LUCHANA (SANTA TERESA DE SAN PEDRO, COAHUILA"ANT 30 % FAC 104 De la solicitud número: 3596 - | $ | 97,697.64 |
| S/C | PMS-FISM-22-027 " REHABILITACION DE PARQUES EN SAN PEDRO, COAHUILA" ESTIMACION 2 FAC 1372 De la solicitud número: 3607 - | $ | 606,393.55 |
| S/C | PMS-FISM-22-034 "REHABILITACION DE RED DE DRENAJE EN CALLE JUAN ANTONIO DE LA FUENTE ENTRE AV NEGRETE Y PROL DURANGO COL EMILIANO ZAPATA DE SAN PEDRO, COAHUILA" EST 1 FAC 31 De la solicitud número: 3608 - | $ | 410,042.54 |
| S/C | PMS-FISM-22-029 "REVESTIMIENTO ASFALTICO EN ZONA CENTRO DE SAN PEDRO, COAHUILA" EST2 FAC 106 De la solicitud número: 3613 - | $ | 1,450,527.20 |
| S/C | PMS-FISM-22-025 "PAVIMENTACION ASFALTICA EN CALLES DEL EJIDO SAN IGNACIO MPIO DE SAN PEDRO COAH" EST 2 FAC 105 De la solicitud número: 3614 - | $ | 568,406.58 |
| S/C | PMS-FISM-22-020 "MEJORAMIENTO DE CAMINO DE ACCESO AL EJIDO SAN FRANCISCO DE GURZA DE SAN PEDRO, COAHUILA" EST 2 FAC 107 De la solicitud número: 3615 - | $ | 669,015.50 |
| S/C | PMS-FISM-22-027 " REHABILITACION DE PARQUES EN SAN PEDRO, COAHUILA" EST 3 FAC 1373 De la solicitud número: 3617 - | $ | 292,775.56 |
| S/C | PMS-FISM-22-05 "REHABILITACION DE RED DE DRENAJE EN AV. NEGRETE ENTRE CALLE 5 DE MAYO Y C 16 DE SEPTIEMBRE DE SAN PEDRO, COAHUILA " EST 3 FAC 36 De la solicitud número: 3650 - | $ | 208,661.74 |
| S/C | PMS-FISM-22-022 " REHABILITACION DE UNIDAD DEPORTIVA "SAN PEDRO" DE SAN PEDRO, COAHUILA" EST 2 FAC 355 De la solicitud número: 3695 - | $ | 1,236,352.66 |
| S/C | PMS-FISM-22-026 " REHABILITACION DE RED DE DRENAJE EN AV. NEGRETE ENTRE C. 16 DE SEPTIEMBRE Y JUAN A DE LA FUENTE COL. EMILIANO ZAPATA EN SAN PEDRO, COAHUILA" EST.3 FAC 39 De la solicitud número: 3696 - | $ | 624,976.98 |

# Presidencia Municipal de San Pedro de las Colonias

## RELACION DE BIENES INMUEBLES

RELACION DE BIENES QUE COMPONEN EL PATRIMONIO

CUENTA PUBLICA AL 31 DE DICIEMBRE DEL 2022

| | | FECHA: | 31/12/2022 |
|---|---|---|---|
| S/C | PMS-FISM-22-033 " REHABILITACION DE RED DE DRENAJE EN CALLE CEPEDA ENTRE AV. GUERRERO Y AV. LERDO COL. CENTRO DE SAN PEDRO, COAHUILA" EST.2 FAC 38 De la solicitud número: 3697 - | $ | 767,763.71 |
| S/C | PMS-FISM-22-034 " REHABILITACION DE RED DE DRENAJE EN CALLE JUAN ANTONIO DE LA FUENTE ENTRE AV. NEGRETE Y PROL DURANGO COL. EMILIANO ZAPATA DE SAN PEDRO, COAHUILA" EST 2 FAC 37 De la solicitud número: 3698 - | $ | 403,725.33 |
| S/C | PMS-FISM-22-040 " REHABILITACION DE CALLES EN EL EJIDO LA ROSITA EN SAN PEDRO, COAHUILA" ANT 30% FAC 110 De la solicitud número: 3699 - | $ | 284,798.58 |
| S/C | PMS-FISM-22-041 " REHABILITACION DE CALLES EN EL EJIDO SAN MIGUEL DE SAN PEDRO, COAHUILA" ANT 30% FAC 109 De la solicitud número: 3700 - | $ | 416,371.57 |
| S/C | PMS-FISM-22-042 " REHABILITACION DE CALLES EN EL EJIDO EL ESTRIBO DE SAN PEDRO, COAHUILA" ANT 30% FAC 108 De la solicitud número: 3701 - | $ | 443,732.06 |
| S/C | PMS-FISM-22-027 " REHABILITACION DE PARQUES EN SAN PEDRO, COAHUILA" EST 4 FAC 1376 De la solicitud número: 3709 - | $ | 299,372.99 |
| S/C | PMS-FISM-22-45 "REHABILITACION DE ATARJEAS EN CALLE TACUBA ENTRE AV. REFORMA Y AV. CONSTITUCION DE LA COLONIA BARRIO MONTERREY EN SAN PEDRO, COAHUILA" ANT 30% FAC 115 De la solicitud número: 4099 - | $ | 463,295.61 |
| S/C | "REHABILITACION DE ATARJEAS EN AV MORELOS ENTRE CALLE ARTEAGA Y CALLE DOBLADO COL. CENTRO EN SAN PEDRO, COAHUILA De la solicitud número: 4100 - | $ | 430,790.68 |
| S/C | PMS-FISM-22-027 " REHABILITACION DE PARQUES EN SAN PEDRO, COAHUILA" EST 5 FAC 1382 De la solicitud número: 4101 - | $ | 309,108.48 |
| S/C | PMS-FISM-22-031 "REHABILITACION DE ATARJEAS EN AV ABASOLO ENTRE C. TERCERA Y C. PRIMERA COL. LOS SAUCES EN SAN PEDRO, COAHUILA" ANT 30% FAC 71 De la solicitud número: 4105 - | $ | 720,033.19 |
| S/C | PMS-FISM-22-032 "REHABILITACION DE ATARJEAS EN C 16 DE SEPTIEMBRE ENTRE AV NEGRETE Y AV ABASOLO COL. CENTRO EN DE SAN PEDRO, COAHUILA" EST.1 FAC 40 De la solicitud número: 4106 - | $ | 673,371.64 |
| S/C | PMS-FISM-22-44 "REHABILITACION DE ATARJEAS EN AV MORELOS ENTRE CALLE ARTEAGA Y CALLE DOBLADO COL. CENTRO EN SAN PEDRO, COAHUILA" EST. 1 FAC116 De la solicitud número: 4118 - | $ | 694,103.81 |
| S/C | PMS-FISM-22-035 "PAVIMENTACION ASFALTICA EN CALLES DEL EJIDO PURISIMA DE SAN PEDRO, COAHUILA" EST 1 FAC117 De la solicitud número: 4121 - | $ | 709,028.51 |
| S/C | PMS-FISM-22-022 " REHABILITACION DE UNIDAD DEPORTIVA "SAN PEDRO" DE SAN PEDRO, COAHUILA" EST 3 FAC 361 De la solicitud número: 4322 - | $ | 823,538.73 |
| S/C | PMS-FISM-22-032 "REHABILITACION DE ATARJEAS EN C 16 DE SEPTIEMBRE ENTRE AV NEGRETE Y AV ABASOLO COL. CENTRO EN DE SAN PEDRO, COAHUILA" EST 2 FAC 41 De la solicitud número: 4323 - | $ | 301,490.41 |
| S/C | PMS-FISM-22-035 "PAVIMENTACION ASFALTICA EN CALLES DEL EJIDO PURISIMA DE SAN PEDRO, COAHUILA" EST 2 FAC128 De la solicitud número: 4324 - | $ | 624,175.01 |
| S/C | PMS-FISM-22-027 " REHABILITACION DE PARQUES EN SAN PEDRO, COAHUILA" EST 6 FAC 1388 De la solicitud número: 4325 - | $ | 607,772.89 |
| S/C | PMS-FISM-22-044 " REHABILITACION DE ATARJEAS EN AV. MORELOS ENTRE CALLE ARTEAGA Y CALLE DOBLADO COL. CENTRO" EST 2 FAC130 De la solicitud número: 4326 - | $ | 306,989.82 |
| S/C | PMS-FISM-22-042 " REHABILITACION DE CALLES EN EL EJIDO EL ESTRIBO DE SAN PEDRO, COAHUILA" EST 1FAC 4 De la solicitud número: 4329 - | $ | 1,115,278.94 |
| S/C | PMS-FISM-22-037 "PAVIMENTACION ASFALTICA EN CALLES DEL EJIDO LUCHANA (SANTA TERESA DE SAN PEDRO, COAHUILA"AEST 1 FAC 3 De la solicitud número: 4345 - | $ | 227,961.14 |
| S/C | PMS-FISM-22-031 REHABILITACION DE ATARJES EN AV. ABASOLO ENTRE C. TERCERA Y C. PRIMERA COL. LOS SAUCES EN SAN PEDRO, COAHUILA. EST.1 FAC 2. De la solicitud número: 4376 - | $ | 863,783.05 |
| S/C | PMS-FISM-22-046 " MEJORAMIENTO DE PLAZA EN EL EJIDO SAN MARCOS MUNICIPIO DE SAN PEDRO, COAHUILA" EST 1 FAC 1402 De la solicitud número: 4384 - | $ | 236,847.06 |
| S/C | PMS-FISM-22-027 " REHABILITACION DE PARQUES EN SAN PEDRO, COAHUILA" EST 7 FAC 1405 De la solicitud número: 4549 - | $ | 218,454.95 |
| S/C | PMS-FISM-22-036 "PAVIMENTACION ASFALTICA EN CALLES DEL EJIDO EL VENADO DE SAN PEDRO, COAHUILA" EST 1 FINIQUITO FAC 9 De la solicitud número: 4531 - | $ | 1,347,951.77 |
| S/C | PMS-FISM-22-040 " REHABILITACION DE CALLES EN EL EJIDO LA ROSITA EN SAN PEDRO, COAHUILA" EST 1 FAC 10 De la solicitud número: 4532 - | $ | 664,530.04 |
| S/C | PMS-FISM-22-041 " REHABILITACION DE CALLES EN EL EJIDO SAN MIGUEL DE SAN PEDRO, COAHUILA" EST 1 FINIQUITO FAC 6 De la solicitud número: 4533 - | $ | 971,533.66 |
| S/C | PMS-FISM-22-020 "MEJORAMIENTO DE CAMINO DE ACCESO AL EJIDO SAN FRANCISCO DE GURZA DE SAN PEDRO, COAHUILA" EST3 FAC 11 De la solicitud número: 4534 - | $ | 383,442.81 |
| S/C | PMS-FISM-22-031 REHABILITACION DE ATARJES EN AV. ABASOLO ENTRE C. TERCERA Y C. PRIMERA COL. LOS SAUCES EN SAN PEDRO, COAHUILA. EST.2 FAC 5 De la solicitud número: 4535 - | $ | 815,324.05 |
| S/C | PMS-FISM-22-45 "REHABILITACION DE ATARJEAS EN CALLE TACUBA ENTRE AV. REFORMA Y AV. CONSTITUCION DE LA COLONIA BARRIO MONTERREY EN SAN PEDRO, COAHUILA" EST 1 FINIQUITO FAC 8 De la solicitud número: 4536 - | $ | 1,079,818.76 |
| S/C | PMS-FISM-22-047 " REHABILITACION DE CALLES EN EL EJIDO SAN ESTEBAN MUNICIPIO DE SAN PEDRO, COAHUILA" EST 1 FINIQUITO FAC 7 De la solicitud número: 4538 - | $ | 1,577,210.68 |

# Presidencia Municipal de San Pedro de las Colonias

## RELACION DE BIENES INMUEBLES

RELACION DE BIENES QUE COMPONEN EL PATRIMONIO

CUENTA PUBLICA AL 31 DE DICIEMBRE DEL 2022

FECHA: 31/12/2022

| | | | |
|---|---|---|---|
| S/C | PMS-FISM-22-035 "PAVIMENTACION ASFALTICA EN CALLES DEL EJIDO PURISIMA DE SAN PEDRO, COAHUILA" EST 3 FAC13 De la solicitud número: 4543 - | $ | 97,335.34 |
| S/C | PMS-FORTA-22-03 "MANTENIMIENTO DE AUDITORIO DE LA CASA DE LA CULTURA DE SAN PEDRO, COAHUILA" EST. 1 FINIQUITO FAC C8C8-46EB-92F2-26CA569A1721 De la solicitud número: 4770 - | $ | 1,159,999.94 |
| S/C | PMS-FORTA-22-03 "MANTENIMIENTO DE AUDITORIO DE LA CASA DE LA CULTURA DE SAN PEDRO, COAHUILA" EST. 1 FINIQUITO FAC C8C8-46EB-92F2-26CA569A1721 De la solicitud número: 4784 - | $ | 1,159,999.94 |
| S/C | Póliza de cancelación de la póliza 4879 del momento contable del presupuesto devengado de la solicitud 4770 del ejercicio contable 2022. Motivo de cancelación: DUPLICIDAD - | -$ | 1,159,999.94 |
| S/C | PMS-P.S.E.-22-001 "RECARPETEO EN ZONA URBANA DE SAN PEDRO, COAHUILA EST 1 FINIQUITO FAC 12 De la solicitud número: 4749 - | $ | 1,681,082.81 |
| S/C | PMS-FISM-R.F.-22-48 "REHABILITACION DE CALLES EJIDO SOFIA DE ARRIBA, MPIO. SAN PEDRO COAHUILA" EST.1 FINIQUITO FAC 15 De la solicitud número: 4751 - | $ | 366,580.09 |
| S/C | PMS-FISM-22-16 "PAVIMENTACION ASFALTICA EN CALLES DEL EJHIDO 20 DE NOVIEMBRE " EST 2 FAC 85 (PAGADO EL 22/08/2022 CON SOL 2643) De la solicitud número: 4790 - | $ | 760,073.30 |
| S/C | Póliza de cancelación de la póliza 2691 del momento contable del presupuesto devengado de la solicitud 2643 del ejercicio contable 2022. Motivo de cancelación: ADECUACION - | -$ | 760,073.30 |
| | | $ | 191,817,349.70 |

1.2.3.6.5. CONSTRUCCIÓN DE VÍAS DE COMUNICACIÓN EN PROCESO

| Código | Descripción del Bien | | Valor en Libros |
|---|---|---|---|
| S/C | FACTURA B138 PAGO DEL 30% DE ANTICIPO DE LA OBRA PMS-RAMO23-14-003 RENIVELACION CON CARPETA ASFALTICA EN CAMINO DE ACCESO AL CANAL DE GUADALUPE (CURVA)-EJIDO SAN ESTEBAN (FOPEDEP) | $ | 438,256.46 |
| S/C | FACTURA 29 PAGO DE LA ESTIMACION UNICA DE LA OBRA PMS-FORTA-14-003 APLICACION DE PINTURA TRAFICO, CARRETERA A TACUBAYA DE CARRETERA TORREON SAN PEDRO A EJIDO TACUBAYA | $ | 54,288.00 |
| S/C | FACTURA B150 PAGO DEL ESTIMACION UNO DE LA OBRA PMS-RAMO23-14-003 RENIVELACION CON CARPETA ASFALTICA EN CAMINO DE ACCESO AL CANAL DE GUADALUPE (CURVA)-EJIDO SAN ESTEBAN (FOPEDEP) | $ | 1,019,383.96 |
| S/C | FACTURA B162 PAGO DEL 30% DE ANTICIPO DE LA OBRA PMS-FISM-14-001 RENIVELACION CON CARPETA ASFALTICA EN CAMINO DE ACCESO AL ENTRONQUE SAN PEDRO LA CUCHILLA AL EJIDO SAN PATRICIO | $ | 748,313.36 |
| S/C | FACTURA B106 PAGO DE LA PRIMERA ESTIMACION DE LA OBRA PMS-RAMO23-PDR14-001 PAVIMENTACION ASFALTICA PRIMERA ETAPA COLONIA EL MIRADOR | $ | 791,145.43 |
| S/C | FACTURA F0053 PAGO DE LA ESTIMACION UNO DE LA OBRA PMS-RAMO23-PDR14-003 PAVIMENTACION EN CALLE MOCTEZUMA ENTRE AV, FLAMINGOS Y AV. DIANA LAURA EN LA CIOL FONHAPO | $ | 519,314.21 |
| S/C | FACTURA C90 PAGO DEL 30% DEL ANTICIPO DE LA OBRA PMS-RAMO23-PDR14-006 PAVIMENTACION ASFALTICA EN AVENIDA PUEBLA ENTRE YUCATAN Y BARDA EN LA COL. FRANCISCO I. MADERO | $ | 115,813.87 |
| S/C | FACTURA C89 PAGO DEL 30% DEL ANTICIPO DE LA OBRA PMS-RAMO23-PDR14-005 PAVIMENTACION ASFALTICA EN AVENIDA REPUBLICA ENTRE CALLE VERACRUZ Y CALLE YUCATAN Y CALLE YUCATAN ENTRE AV. REPUBLICA Y AV. PUEBLA EN LA COL. FRANCISCO I. MADERO | $ | 157,612.96 |
| S/C | FACTURA C88 PAGO DEL 30% DEL ANTICIPO DE LA OBRA PMS-RAMO23-PDR14-004 PAVIMENTACION ASFALTICA EN AVENIDA OAXACA ENTRE BARDA PANTEON Y BARDA DE LA COL. LAS CATARINAS EN LA COL. FRANCISCO I. MADERO | $ | 360,730.43 |
| S/C | FACTURA A138 PAGO DE LA ESTIMACION UNO DE LA OBRA PMS-RAMO23-PDR14-002 RECARPETEO CALLE MOCTEZUMA ENTRE AV. REFORMA Y AV. FLAMINGO EN COLONIA FONHAPO, POLIZA DE DIARIO DE CANCELACION NUMERO 25429 | $ | 123,302.85 |
| S/C | POLIZA DE CANCELACION DE LA SOLICITUD NUMERO 2342 | -$ | 123,302.85 |
| S/C | FACTURA A167 PAGO DE LA ESTIMACION UNO DE LA LA OBRA PMS-RAMO23-PDR14-002 RECARPETEO EN CALLE MOCTEZUMA ENTRE AV. FLAMINGOS Y AV. REFORMA EN COL FONHAPO | $ | 123,302.85 |
| S/C | FACTURA F0057 PAGO DE LA ESTIMACION DOS Y FINIQUITO DE LA OBRA PMS-RAMO23-PDR14-003 PAVIMENTACION DE CALLE MOCTEZUMA ENTRE AV. FLAMINGO Y AV. DIANA LAURA EN COL FONHAPO | $ | 730,715.64 |
| S/C | PAGO DEL 30% DE ANTICIPO DE LA OBRA PMS-RAMO23-PDR14-008 CONSTRUCCION DE CAMINO A BASE DE TERRACERIA Y PAVIMENTACION DEL EJIDO 10 DE MAYO AL EJIDO EL ALGORTA (1° MAYO) | $ | 945,731.02 |
| S/C | PAGO DEL 30% DE ANTICIPO DE LA OBTRA PMS-RAMO23-PDR14-009 CONSTRUCCION DE CAMINO DEL EJIDO 1° DE MAYO EJIOD ELGORTA-SECTRO NUMERO CUATRO | $ | 546,210.23 |
| S/C | PAGO DEL 30% DE ANTICIPO DE LA OBRA PMS-RAMO23-PDR14-010 RECARPETEO AVENIDA ALIANZA ENTRE AV. HIDALGO Y FFCC DE LA COL BARRIO SALTILLO | $ | 265,473.37 |
| S/C | PAGO DEL 30% DE ANTICIPO DE LA OBRA PMS-RAMO23-PDR14-011 RECARPETEO AVENIDA ALLENDE ENTRE CALZADA GOMEZ FARIAS Y CALLE TERCERA DE LA COLONIA LAS ROSAS | $ | 254,389.90 |
| S/C | PAGO DEL 30% DE ANTICIPO DE LA OBRA PMS-RAMO23-PDR14-012 RECARPETEO CALLE NICANOR MENDEZ ENTRE AV. ALLENDE Y AVENIDA MORELOS DE LA COL BARRIO SALTILLO | $ | 52,887.68 |
| S/C | FACTURA A172 PAGO DEL 30% DE ANTICIPO DE LA OBRA PMS-RAMO23-PDR14-013 RECARPETEO C. EPITACIO SIFUENTES ENTRE AV. ALLENDE Y CALLE SEGUNA COLONIA BARRIO SALTILLO | $ | 95,906.85 |

# Presidencia Municipal de San Pedro de las Colonias

## RELACION DE BIENES INMUEBLES

RELACION DE BIENES QUE COMPONEN EL PATRIMONIO

CUENTA PUBLICA AL 31 DE DICIEMBRE DEL 2022

| | | | |
|---|---|---|---|
| | FECHA: | | 31/12/2022 |
| S/C | FACTURA A173 PAGO DEL 30% DE ANTICIPO DE LA OBRA PMS-RAMO23-PDR14-014 RECARPETEO CALLE JUAN ACUÑA ENTRE AV. HIDALGO Y AV. ALLENDE DE LA COL BARRIO SALTILLO | $ | 95,034.18 |
| S/C | FACTURA A181 PAGO DE LA ESTIMACION UNO DE LA OBRA PMS-RAMO23-PDR-14-010 RECARPETEO EN AV. ALIANZA ENTRE AV. HIDALGO Y F.F.C.C. DE LA COL. BARRIO SALTILLO | $ | 619,437.89 |
| S/C | FACTURA A183 PAGO DE LA ESTIMACION UNO DE LA OBRA PMS-RAMO23-PDR-14-0112 RECARPETEO CALLE NICANOR MENDEZ ENTRE AV. ALLENDE Y AV. MORELOS DE LA COL BARRIO SALTILLO | $ | 121,159.91 |
| S/C | FACTURA A179 PAGO DE LA ESTIMACION UNO DE LA OBRA PMS-RAMO23-PDR-14-14 RECARPETEO CALLE JUAN ACUÑA ENTRE AV. HIDALGO Y AV. ALLENDE COL BARRIO SALTILLO | $ | 221,746.41 |
| S/C | FACTURA A184 PAGO DE LA ESTIMACION UNO DE LA OBRA PMS-RAMO23-PDR-14-013 RECARPETEO CALLE EPITACIO SIFUENTES ENTRE AV. ALLENDE Y AV. SEGUNDA COL BARRIO SALTILLO | $ | 223,782.65 |
| S/C | FACTURA A182 PAGO DE LA ESTIMACION UNO DE LA OBRA PMS-RAMO23-PDR-14-011 RECARPETEO AV. ALLENDE ENTRE CLZ GOMEZ FARIAS Y C. TERCERA DE LA COL LAS ROSAS | $ | 584,174.53 |
| S/C | FACTURA B137 PAGO DE LA ESTIMACION DOS DE LA OBRA PMS-RAMO23-PDR-14-001 PAVIMENTACION ASFALTICA PRIMERA ETAPA EN COL EL MIRADOR | $ | 2,166,950.90 |
| S/C | FACTURA B241 PAGO DE LA ESTIMACION 1 UNO DE LA OBRA PMS-FEISM-14-001 RELATIVO A RENIVELACION CON CARPETA ASFALTICA EN CAMINO DE ACCESO DEL ENTRONQUE SAN PEDRO-LA CUCHILLA AL EJIDO SAN PATRICIO | $ | 1,653,180.06 |
| S/C | FACTURA A189 PAGO DE ANTICIPO 30% DE LA OBRA PMS-RAMO23-PDR-14-007 PAVIMENTACION ASFALTICA C.16 DE SEPTIEMBRE ENTRE AV. NEGRETE Y AV. DURANGO COL. EMILIANO ZAPATA | $ | 109,510.74 |
| S/C | FACTURA B243 PAGO DE ESTIAMCION UNO DE LA OBRA PMS-RAMO23-PDR-14-009 CONSTRUCCION DE CAMINO DEL EJIDO 1° DE MAYO (EJ. ALGORTA - SECTOR NUMERO CUATRO) | $ | 683,162.16 |
| S/C | FACTURA B242 PAGO DE ESTIMACION UNO DE LA OBRA PMS-RAMO23-PDR-14-008 CONSTRUCCION DE CAMINO A BASE DE TERRACERIA DEL EJIDOP 10 DE MAYO A EJIDO ALGORTA (1° DE MAYO) | $ | 1,283,178.68 |
| S/C | FACTURA F 061 PAGO DEL 30% DE ANTICIPO DE LÑA OBRA PMS-RAMO23-PDR-14-026 PAVIMENTACION ASFALTICA EN C. LAURELES/FFCC Y AV. BRAVO COLONIA RAMOS ARIZPE | $ | 182,488.98 |
| S/C | FACTURA A193 PAGO DE 30% DE LA OBRA PMS-RAMO23-PDR-14-021 RECARPETEO EN EV. CIRUELÑOS ENTRE CALLE LOS DURAZNOS Y CALLE PERALES DE LA COL. LA QUINTA | $ | 62,687.34 |
| S/C | FACTURA F 063PAGO 30% ANTICIPO DE LA OBRA PMS-RAMO23-PDR14-020 RECARPETEO EN AV. PROLONGACION DEGOLLADO ENTRE CALLE ALIANZA Y BLVD FUNDADORES DE COL MIGUEL HIDALGO | $ | 204,523.92 |
| S/C | FACTURA A195 30% DE ANTICIPO DE LA OBRA PMS-RAMO23-PDR-14-024 RECARPETEO EN CALLE SEGUNDA ENTRE AV. CHAPULTEPEC Y AV. ALLENDE DE LA COL. LAS ROSAS | $ | 51,050.72 |
| S/C | FACTURA C115 PAGO DE ANTICIPO DE 30%$ DE LA OBRA PMS- RAMO-23-PDR-14-017 RECARPETEO EN CALLE DOBLADO ENTRE LA VEGA Y AV. JUAREZ DE LA COLONIA CENTRO | $ | 255,295.68 |
| S/C | FACTURA C116 PAGO DE 30% DE LA OBRA PMS-RAMO23-PDR-14-019 RECARPETEO DE AV. INDEPENDENCIA ENTRE CALLE GALEANA Y CALLE 16 DE SEPTIEMBRE COL. FCO VILLA | $ | 243,999.59 |
| S/C | FACTURA A 194 PAGO DEL 30% DE ANTICIPO DE LA OBRA PMS-RAMO23-PDR-14-22 | $ | 150,188.74 |
| S/C | FACTURA B156 PAGO 30 % DE ANTICIPO DE LA OBRA PSM-RAMO23-PRD-14-018 RECARPETEO EN CALLE JIMENEZ ENTRE AV. JUAREZ Y AV. INDEPENDENCIA DE LA COLONIA SAN LUIS | $ | 340,144.45 |
| S/C | FACTURA B261 PAGO DE ESTIMACION 2 (DOS) DE LA OBRA PMS-RAMO23-PDR-14-009 CAMINO DEL EJIDO 1 DE MAYO (EJIDO ALGORTA SECTOR N° CUATRO) | $ | 551,431.43 |
| S/C | FACTURA C639 PAGO DE 30 % ANTICIPO DE LA OBRA PMS-RAMO23-PDR-14-015 RELATIVO A LOS TRABAJOS DE PAVIMENTACION EN EJIDO 10 DE MAYO | $ | 553,425.17 |
| S/C | FACTURA F 60 PAGO ANTICIPO 30% DE LA OBRA PSM-RAMO23-PDR-14-016 RECARPETEO EN CALZADA PEDRO G. GARZA ENTRE CALZADA LAS ROSAS Y C. ANIBAL FLORES NEYRA DE LA COLONIA MAGISTERIAL | $ | 146,918.65 |
| S/C | FACTURA C117 PAGO DE PRIMERA ESTIMACION Y FINIQUITO DE LA OBRA PMS-RAMO23-PDR-14-019 RECARPETEO EN AVENIDA INDEPENDENCIA ENTRE CALLE GALEANA Y CALLE 16 DE SEPTIEMBRE DE LA COLONIA FCO VILLA | $ | 569,332.36 |
| S/C | FACTURA 166 PAGO DE ESTIMACION 1 (UNO) DE LA OBRA PMS-RAMO23-PDR-14-018 RECARPETEO CALLE JIMENEZ ENTRE AV. JUAREZ Y AV. INDEPENDENCIA DE LA COL. SAN LUIS DE ESTA CIUDAD | $ | 793,670.36 |
| S/C | FACTURA B260 PAGO DE ESTIMACION DOS (2)M CONTRATO PSM-RAMO23-PDR-14-008 CONSTRUCCION DE CAMINO A BASE DE TERRACERIA DEL EJIDO 10 DE MAYO A EL EJIDO ALGORTA (1° DE MAYO) | $ | 857,032.15 |
| S/C | FACTURA F066 DE PAGO DE LA PRIMERA ESTIMACION DE LA OBRA PMS-RAMO23-PDR-14-026 PAVIMENTACION ASFALTICA EN C. LAURELES ENTRE FFCC Y AV. BRAVO, COL. RAMOS ARIZPE. | $ | 214,551.51 |
| S/C | FACTURA A200 PAGO DE LA PRIMERA ESTIMACION Y FINIQUITO DE LA OBRA PMS-RAMO23-PDR-14007 PAVIMENTACION ASFALTICA EN C. 16 DE SEPTIEMBRE ENTRE AV. NEGRETE AV. Y AV. DURANGO DE LA COL. EMILIANO ZAPATA; | $ | 255,241.21 |
| S/C | FACTURA A4 PAGO DE ANTICIPO DE 30% DE LA OBRA PMS-HABITAT-14-002/V.I.P. CONSTRUCCION INTEGRAL DE DE ANDADORES SEGUROS EN PRIVADA FLORES MAGON ENTRE C. VALDEZ CARRILLO Y C. MUZQUIZ DE LA COL. EMILIANO ZAPATA | $ | 147,616.47 |

# Presidencia Municipal de San Pedro de las Colonias

## RELACION DE BIENES INMUEBLES

RELACION DE BIENES QUE COMPONEN EL PATRIMONIO

CUENTA PUBLICA AL 31 DE DICIEMBRE DEL 2022

FECHA: 31/12/2022

| | | | |
|---|---|---|---|
| S/C | FACTURA A5 PAGO DE 30% DE ANTICIPO DE LA OBRA PMS-HABITAT-14-003 CONSTRUCCION INTEGRAL DE ANDADORES SEGUROS EN PRIVADA REVOLUCION ENTRE C5 DE MAYO Y C.16 DE SEPTIMEBRE COL. EMILIANO ZAPATA | $ | 157,624.10 |
| S/C | FACTURA A6 PAGO DE 30% DE ANTICIPO DE LA OBRA PMS-HABITAT-14-004/V.I.P. CONSTRUCCION INTEGRAL DE ANDADORES SEGUROS EN PRIVADA FLORES MAGON ENTRE C.5 DE MAYO Y C. 16 DE SEPTIEMBRE COL. EMILIANO ZAPATA | $ | 159,105.73 |
| S/C | FACTURA A6 PAGO DE 30% DE ANTICIPO DE LA OBRA PMS-HABITAT-14-004/ V.I.P. COSNTRUCCION INTEGRAL DE ANDADORES SEGUROS EN PRIVADA FLORES MAGON ENTRE C. 5 DE MAYO Y C. 16 DE SEPTIEMBRE COL. EMILIANO ZAPATA, POLIZA DE DIARIO DE CANCELACION NUMERO 34213 | $ | 159,105.73 |
| S/C | FACTURA A5 PAGHO DE 30% DE ANTICIPO DE LA OBRA PMS-HABITAT-14-003 CONSTRUCCION INTEGRAL DE ANDADORES SEGUROS EN PRIVADA REVOLUCION ENTRE C. 5 DE MAYO Y C. 16 DE SEPTIEMBRE COL EMILIZANO ZAPATA, POLIZA DE DIARIO DE CANCELACION NUMERO 34210 | $ | 157,624.10 |
| S/C | FACTURA C128 PAGO DE ESTIMACION 1 DE LA OBRA PMS-RAMO23-PDR-14-004 RELATIVO A PAVIMENTACION ASFALTICA EN AVENIDA OAXACA/BARDA PANTEON Y BARDA DE LA COL. LAS CATARINAS EN LA COL FRANCISCO I MADERO, | $ | 339,300.24 |
| S/C | FACTURA A202 PAGO DE ANTICIPO DE 30% DE LA OBRA PMS-RAMO23-PDR-14-023 RELATIVO A RECARPETEO EN C. CUARTA ENTRE AV. ALLENDE Y PRIVADA LAS ROSAS DE LA COL. LAS ROSAS | $ | 32,805.77 |
| S/C | FACTURA A203 PAGO DE ANTICIPO DE 30% CORRESPONDIENTE A RECARPETEO DE PROL. AV. MORELOS ENTREN C. TERCERA Y C. CUARTA DE LA COLONIA LAS ROSAS | $ | 34,205.82 |
| S/C | POLIZA DE CANCELACION DE LA SOLICITUD NUMERO 3795 | -$ | 157,624.10 |
| S/C | POLIZA DE CANCELACION DE LA SOLICITUD NUMERO 3796 | -$ | 159,105.73 |
| S/C | FACTURA 22 PAGO DE 30% DE ANTICIPO DE LA OBRA PMS-HABITAT-14-007 RELATIVO A SUMINISTRO Y COLOCACION DE NOMENCLATURA , SENTIDO VIAL Y SEÑALIZACION VERTICAL COL: FRANCISCO VILLA, COLEMILIANO ZAPATA Y VALPARAISO DE ESTA CIUDAD | $ | 129,386.40 |
| S/C | FACTURA 21 PAGO DEL 30% DE ANTICIPO DE LA OBRA PMS-HABITAT-14-008 RELATIVO A CONSTRUCCION INTEGRAL DE ANDADORES SEGUROS EN PRIVADA FLORES MAGON ENTRE CALLE RAMOS ARIZPE Y C. MUZQUIZ COL. EMILIANO ZAPATA | $ | 154,973.81 |
| S/C | FACTURA B194 PAGO DE 30% ANTICIPO DE LA OBRA PMS-RAMO23-14-028 RELATIVO A PAVIMENTACION ASFALTICA DE CALLES EN EL EJIDO LAZARO CARDENAS | $ | 691,585.16 |
| S/C | FACTURA C129 PAGO DE LA PRIMERA ESTIMACION DE LA OBRA PMS-RAMO23-14-006 PAVIMENTACION ASFALTICA EN AV. PUEBLA ENTRE CALLE YUCATAN Y BARDA EN LA COLONIA FRANCISCO I MADERO | $ | 99,795.54 |
| S/C | FACTURA C130 PAGO DE PRIMER ESTIMACION DE LA OBRA PMS-RAMO23-14-005 RELATIVO A PAVIMENTACIUON ASFALTICA EN AV. REPUBLICA ENTRE CALLE VERACRUZ Y CALLE YUCATAN ENTRE AV. REPUBLICA Y AV. PUEBLA EN LA COLONIA FRANCISCO I MADERO | $ | 119,921.53 |
| S/C | FACTURAB195 DEL 30% ANTICIPODE LA OBRA PSM-RAMO23-PDR-14-029 RELATIVO A PAVIMENTACION ASFALTICA EN VADO DEL EJIDO SANTA MONICA | $ | 90,282.94 |
| S/C | FACTURA C870 PAGO DE ESTIMACION Y FINIQUITO DE LA OBRA PMS-RAMO23-PDR-14-015 RELATIVO A PAVIMENTACION DE CALLES EN EL EJIDO 10 DE MAYO. | $ | 1,291,325.41 |
| S/C | FACTURA B200 PAGO DE TERCERA ESTIMACION DE LA OBRA PMS-RAMO23-PDR-14-001 RELATIVO A PAVIMENTACION ASFALTICA EN PRIKMERA ETAPA DE LA COLONIA EL MIRADOR | $ | 31,167.80 |
| S/C | FACTURA C142 PÁGO DE SEGUNDA ESTIMACION DE LA OBRA PMS-RAMO23-PDR-14-005 RELATIVO A PAVIMENTACION ASFALTICA EN AV. REPUBLICA C. VERACRUZ Y C. YUCATAN, Y C. YUCATAN/AV. REPUBLICA Y AV. PUEBLA EN LA COLONIA FCO. I MADERO | $ | 247,842.04 |
| S/C | FACTURA C141 PÁGO DE SEGUNDA ESTIMACION DE LA OBRA PMS-RAMO23-PDR-14-006 RELATIVO A PAVIMENTACION ASFALTICA EN AV. PUEBLA /AV. YUCATAN Y BARDA EN LA COLONIA FRANCISCO I. MADERO | $ | 157,343.62 |
| S/C | FACTURA B202PÁGO DE PRIMER ESTIMACION DE LA OBRA PMS-RAMO23-PDR-14-029 RELATIVO A PAVIMENTACION ASFALTICA EN EJ. SNTA MONICA | $ | 210,660.21 |
| S/C | FACTURA B 201 PÁGO DE PRIMER ESTIMACION DE LA OBRA PMS-RAMO23-PDR-14-028 RELATIVO A PAVIMENTACION ASFALTICA EN CALLES DEL EJIDO LAZARO CARDENAS (DOLORES) | $ | 1,613,698.72 |
| S/C | FACTURA B311 PÁGO DE TERCER ESTIMACION DE LA OBRA PMS-RAMO23-PDR-14-008 RELATIVO A CONSTRUCCION DE CAMINO A BASE DE TERRACERIA Y PAVIMENTACION DEL EJIDO 10 DE MAYO A EL IJIDO ALGORTA (1 DE MAYO) | $ | 66,494.89 |
| S/C | FACTURA C136 PAGO DE PRIMER ESTIMACION DE LA OBRA PMS-RAMO23-PDR-14-017 RELATIVO A LA OBRA RECARPETEO CALLE DOBLADO ENTRE LA VEGA AV. JUAREZ DE LA ZONA CENTRO | $ | 595,689.94 |
| S/C | FACTURA C139 PAGO DE ESTIMACION DOS DE LA OBRA PMS-RAMO23-PDR-14-004 DE PAVIMENTACION ASFALTICA AV, OAXACA/BARDA PANTEON Y BARDA DE LA COL. LAS CATARINAS EN LA COL. FCO I MADERO | $ | 474,105.53 |
| S/C | FACTURA A209 PÁGO DE PRIMER ESTIMACION DE LA OBRA PMS-RAMO23-PDR-14-023 RELATIVO A RECARPETEO DE CALLE CUARTA ENTRE AV. ALLENDE Y PRIVADA LAS ROSAS DE LA COLONIA LAS ROSAS | $ | 76,546.85 |

# Presidencia Municipal de San Pedro de las Colonias

## RELACION DE BIENES INMUEBLES

RELACION DE BIENES QUE COMPONEN EL PATRIMONIO

CUENTA PUBLICA AL 31 DE DICIEMBRE DEL 2022

FECHA: 31/12/2022

| | | | |
|---|---|---|---|
| S/C | FACTURA A210 PÁGO DE PRIMER ESTIMACION DE LA OBRA PMS-RAMO23-PDR-14-024 RELATIVO A RECARPETEO DE CALLE SEGUNDA ENTRE AV. CHAPULTEPEC Y AVENIDA ALLENDE DE LA COLONIA LAS ROSAS | $ | 119,118.36 |
| S/C | FACTURA F73 PÁGO DE SEGUNDA ESTIMACION DE LA OBRA PMS-RAMO23-PDR-14-026 PAVIMENTACION ASFALTICA EN C. LAURELES /FFCC Y AV. BRAVO COL. RAMOS ARIZPE | $ | 211,256.12 |
| S/C | FACTURA F71 PÁGO DE PRIMER ESTIMACION DE LA OBRA PMS-RAMO23-PDR-14-020 RECARPETEO EN AV. PROLONGACION DEGOLLADO ENTRE ALIANZA Y BLVD. FUNDADORES DE COL. MIGUEL HIDALGO | $ | 477,222.48 |
| S/C | FACTURA A208 PÁGO DE PRIEMER ESTIMACION DE LA OBRA PMS-RAMO23-PDR-14-021RELATIVO A RECARPETEO ENTRE C. LOS DURAZNOS Y C. DE LOS PERALES DE LA COL. LA QUINTA | $ | 146,270.48 |
| S/C | FACTURA F74 PAGO DE 1ER ESTIMACION DE LA OBRA PMS-RAMO23-PDR-14-016 DE LA OBRA RECARPETEO EN CALZADA PEDRO G. GARZA ENTRE CLZ. LAS ROSAS Y C. ANIBAL FLORES NEYRA COL. MAGISTERIAL | $ | 342,810.20 |
| S/C | FACTURA A207 PAGO DE PRIMER ESTIMACION DE L AOBRA PMS-RAMO23-PDR-14-022 RELATIVO A RECARPETEO EV. CHABACANOS ENTRE CALADA LAS ROSAS Y CARRETERA A TACUBAYA DE LA COL. LA QUINTA | $ | 350,440.41 |
| S/C | FACTURA B310 PAGO DE 3ER ESTIMACION DE LA OBRA PMS-RAMO23-PDR-14-009 RELATIVO A COSNTRUCCION DE CAMINO DEL EJIDO 1° DE MAYO (EJ. ALGORTA - SECTOR NUMERO CUATRO) | $ | 39,896.94 |
| S/C | FACTURA A211 PAGO DE PRIMER ESTIMACION DE LA OBRA PMS-RAMO23-PDR-14-025 RELATIVO A RECARPETEO DE PROL. AV. MORELOS ENTRE CALLE TERCERA Y CALLE CUARTA DE LA COLONIA LAS ROSAS | $ | 79,813.60 |
| S/C | FACTURA F 72 PAGO DE 1ER ESTIMACION DE LA OBRA PMS-RAMO23-PDR-14-027 RECARPETEO CON CARPETA ASFALTICA EN AV. RAUL GAMEZ ENTRE C. MOCTEZUMA Y TEXCOCO DE LA COL. BUROCRATAS | $ | 202,344.29 |
| S/C | FACTURA B312 PAGO DE SEGUNDA ESTIMACION Y FINIQUITO LA OBRA PMS-FISM-14-001 DE RENIVELACION CON CARPETA ASFALTICA CAMINO DE ACCESO DEL ENTRONQUE SAN PEDRO LA CUCHILLA AL SAN PATRICIO. | $ | 89,341.00 |
| S/C | FACTURA B314 PAGO DE ESTIMACION UNICA DE LA OBRA PMS-FISM-14-016 RELATIVO A PAVIMENTACION ASFALTICA DE ENTRONQUE HACIA CENTRO DE SALUD (ESC. PRIMARIA) EN EJIDO LA MROSITA | $ | 1,399,337.24 |
| S/C | FACTURA 37 PAGO DE ESTIMACION UNICA DE LA OBRA PMS-FISM-14-027 REHABILITACION DE CENTRO DE SALUD EN EJIDO SAN PATRICIO | $ | 72,040.30 |
| S/C | FACTURA A 212 PAGO DE ESTIMACION UNO DE LA OBRA PMS-RAMO23-PDR-14-031 RECARPETEO DE LA CALLE PRIMERA ENTRE AV. ALLENDE Y AV. MORELOS EN LA COLONIA LAS ROSAS | $ | 75,931.52 |
| S/C | FACTURA A11 PSGO DE LA ESTIMACION 1 (UNO) DE LA OBRA PMS-HABITAT-14-003 CONSTRUCCION INTEGRAL DE ANDADORES SEGUROS EN PRIVADA REVOLUCION ENTRE C.5 DE MAYO Y C. 16 DE SEPTIEMBRE COL. EMILIANO ZAPATA | $ | 244,990.79 |
| S/C | FACTURA F 67 PAGO DE ANTICIPO DE 30% DE LA OBRA PMS-RAMO23-PDR-14-027 RECARPETEO CON CARPETA ASFALTICA EN AV. RAUL GAMEZ ENTRE C. MOCTEZUMA Y TEXCOCO DE LA COL. BUROCRATAS | $ | 86,718.98 |
| S/C | FACTURA B203 PAGO DE ESTIMACION UNO DE LA OBRA PMS-FISM-14-006 RELATIVO A RECARPETEO CON CARPETA ASFALTICA EN CAMINO DE ACCESO EL EJ. EL PORVENIR DE ABAJO | $ | 1,999,778.64 |
| S/C | FACTURA 31 PAGO DE ESTIMACION DOS DEL AOBRA PMS-HABITAT-14-008 RELATIVO A CONSTRUCCION INTEGRAL DE ANDADORES SEGUROS EN PRIVADA FLORES MAGON ENTRE CALLE RAMOS ARIZPE Y C. MUZQUIZ COL. EMILIANO ZAPATA | $ | 104,742.59 |
| S/C | FACTURA 30 CONSTRUCCION INTEGRAL DE ANDADORES SEGUROS EN PRIVADA FLORES MAGON ENTRE RAMOS ARIZPE Y C MUZQUIZ COL EMILIANO ZAPATA PMS-HABITAT-14-008 | $ | 46,488.09 |
| S/C | FACTURA A15 SEGUNDA ESTIMACION CONSTRUCCION INTEGRAL DE ANDADORES SEGUROS EN PRIVADA REVOLUCION ENTRE C 5 DE MAYO Y C. 16 DE SEPTIEMBRE EN COL EMILIANO ZAPATA PMS-HABITAT-14-003 | $ | 108,993.21 |
| S/C | FACTURA A12 CONSTRUCCION INTEGRAL DE ANDADORES SEGUROS EN PRIVADA FLORES ENTRE C 5 DE MAYO Y C. 16 DE SEPTIEMBRE EN COL EMILIANO ZAPATA PMS-HABITAT-14-004 | $ | 243,240.62 |
| S/C | FACTURA A13 SEGUNDA ESTIMACION CONSTRUCCION INTEGRAL DE ANDADORES SEGUROS EN PRIVADA FLORES MAGON ENTRE C 5 DE MAYO Y C. 16 DE SEPTIEMBRE EN COL EMILIANO ZAPATA PMS-HABITAT-14-004 | $ | 114,121.57 |
| S/C | FACTURA A16 CONSTRUCCION INTEGRAL DE ANDADORES SEGUROS EN PRIVADA FLORES MAGON ENTREC. VALDEZ CARRILLO Y C. MUZQUIZ EN COL EMILIANO ZAPATA PMS-HABITAT-14-002 | $ | 330,246.78 |
| S/C | FACTURA 30 PRIMERA ESTIMACION CONSTRUCCION INTEGRAL DE ANDADORES SEGUROS EN PRIVADA FLORES MAGON ENTRE C RAMOS ARIZPE Y C- MUZQUIZ COL EMILIANO ZAPATA PMS-HABITAT-14-008 | $ | 249,507.10 |
| S/C | FACTURA 32 SUMINISTRO Y COLOCACION DE NOMENCLATURA, SENTIDO VIAL Y SEÑALIZACION VERTICAL COL FRANCISCO VILLA, EMILIANO ZAPATA Y VALPARAISO | $ | 301,901.62 |
| S/C | FACTURA B198 PAGO DE PAGO UNICO DE EL PROYECTO EJECUTIVO DE PAVIMENTACION A EJ. RINCON DE GARCIA, EN EL MUNIICPIO | $ | 160,000.00 |
| S/C | PMS-FISM-17-055 "REHABILITACION DE CRUCES FERROVIARIOS DE SAN PEDRO " ANTICIPO 30 %FACT AFAD 506 | $ | 330,000.00 |
| S/C | PMS-FISM-17-055 " REHABILITACION DE CRUCES FERROVIARIOS DE SAN PEDRO COAHUILA " ESTIMACION 1 FACT AFAD507 | $ | 616,000.00 |
| S/C | PMS-FONDO MINERO-19-001 "REHABILITACION DE PAVIMENTO ASFALTICO(BACHEO) EN DIVERSAS CALLES" CON FACT 1919 1ERA ESTIMACION De la solicitud número: 697 - | $ | 407,927.21 |

# Presidencia Municipal de San Pedro de las Colonias

## RELACION DE BIENES INMUEBLES

RELACION DE BIENES QUE COMPONEN EL PATRIMONIO

CUENTA PUBLICA AL 31 DE DICIEMBRE DEL 2022

FECHA: 31/12/2022

| | | | |
|---|---|---|---|
| S/C | PMS-HABITAT-14-003/V.I.P. CONSTRUCCION INTEGRAL DE ANDADORES SEGUROS EN PRIVADA REVOLUCION ENTRE C5 DE MAYO Y C.16 DE SEPTIMEBRE COL. EMILIANO ZAPATA - | -$ | 511,608.10 |
| S/C | PMS-HABITAT-14-004/V.I.P CONSTRUCCION INTEGRAL DE ANDADORES SEGUROS EN PRIVADA FLORES MAGON ENTRE C.5 DE MAYO Y C. 16 DE SEPTIEMBRE COL. EMILIANO ZAPATA - | -$ | 516,467.92 |
| S/C | PMS-HABITAT-14-007 SUMINISTRO Y COLOCACION DE NOMENCLATURA , SENTIDO VIAL Y SEÑALIZACION VERTICAL COL: FRANCISCO VILLA, COLEMILIANO ZAPATA Y VALPARAISO - | -$ | 431,288.02 |
| S/C | PMS-HABITAT-14-008 CONSTRUCCION INTEGRAL DE ANDADORES SEGUROS EN PRIVADA FLORES MAGON ENTRE CALLE RAMOS ARIZPE Y C. MUZQUIZ COL. EMILIANO ZAPATA - | -$ | 555,711.59 |
| S/C | PMS-FISM-14-001 RENIVELACION CON CARPETA ASFALTICA EN CAMINO DE ACCESO AL ENTRONQUE SAN PEDRO LA CUCHILLA AL EJIDO SAN PATRICIO - | -$ | 2,490,834.42 |
| S/C | PMS--FEISM-14-006-1 RECARPETEO CON CARPETA ASFALTICA EN CAMINO DE ACCESO AL EJIDO PORVENIR DE ABAJO - | -$ | 1,999,778.64 |
| S/C | PMS--FEISM-14-016 PAVIMENTACION ASFLATICA DE ENTRONQUE HACIA CENTRO DE SALUD (ESCUELA PRIMARIA) EN EJIDO LA ROSITA - | -$ | 1,399,337.24 |
| S/C | PMS-RAMO23-14003 RENIVELACION CON CARPETA ASFALTICA EN CAMINO DE ACCESO AL CANAL DE GUADALUPE (CURVA)-EJIDO SAN ESTEBAN (FOPEDEP) - | -$ | 1,457,640.42 |
| S/C | PMS-RAMO23-14-001 PAVIMENTACION ASFALTICA PRIMERA ETAPA COLONIA EL MIRADOR - | -$ | 2,989,264.13 |
| S/C | PMS-RAMO23-14-002 RECARPETEO EN CALLE MOCTEZUMA ENTRE AV. FLAMINGOS Y AV. REFORMA EN COL FONHAPO - | -$ | 123,302.85 |
| S/C | PMS-RAMO23-14-003 PAVIMENTACION EN CALLE MOCTEZUMA ENTRE AV, FLAMINGOS Y AV. DIANA LAURA EN LA CIOL FONHAPO - | -$ | 1,250,029.85 |
| S/C | PMS-RAMO23-14-004 PAVIMENTACION ASFALTICA EN AVENIDA OAXACA ENTRE BARDA PANTEON Y BARDA DE LA COL. LAS CATARINAS EN LA COL. FRANCISCO I. MADERO - | -$ | 1,174,136.20 |
| S/C | PMS-RAMO23-14-005 PAVIMENTACION ASFALTICA EN AVENIDA REPUBLICA ENTRE CALLE VERACRUZ Y CALLE YUCATAN Y CALLE YUCATAN ENTRE AV. REPUBLICA Y AV. PUEBLA EN LA COL. FRANCISCO I. MADERO - | -$ | 525,376.53 |
| S/C | PMS-RAMO23-14-006 PAVIMENTACION ASFALTICA EN AVENIDA PUEBLA ENTRE YUCATAN Y BARDA EN LA COL. FRANCISCO I. MADERO - | -$ | 372,953.03 |
| S/C | PMS-RAMO23-14-007 PAVIMENTACION ASFALTICA C.16 DE SEPTIEMBRE ENTRE AV. NEGRETE Y AV. DURANGO COL. EMILIANO ZAPATA - | -$ | 364,751.95 |
| S/C | PMS-RAMO23-14-008 CONSTRUCCION DE CAMINO A BASE DE TERRACERIA Y PAVIMENTACION DEL EJIDO 10 DE MAYO AL EJIDO EL ALGORTA (1° MAYO) - | -$ | 3,152,436.74 |
| S/C | PMS-RAMO23-14-009 CONSTRUCCION DE CAMINO DEL EJIDO 1° DE MAYO EJIOD ELGORTA-SECTRO NUMERO CUATRO - | -$ | 1,820,700.76 |
| S/C | PMS-RAMO23-14-015 TRABAJOS DE PAVIMENTACION EN EJIDO 10 DE MAYO - | -$ | 1,844,750.58 |
| S/C | PMS-RAMO23-14-018 RECARPETEO CALLE JIMENEZ ENTRE AV. JUAREZ Y AV. INDEPENDENCIA DE LA COL. SAN LUIS - | -$ | 1,133,814.81 |
| S/C | PMS-RAMO23-14-028 PAVIMENTACION ASFALTICA EN CALLES EJIDO LAZARO CARDENAS (DOLORES) - | -$ | 2,305,283.88 |
| S/C | PMS-FISM-17-055 REHABILITACION DE CRUCES FERROVIARIOS DE SAN PEDRO - | -$ | 946,000.00 |
| S/C | PMS-RAMO23-14-010 RECARPETEO AVENIDA ALIANZA ENTRE AV. HIDALGO Y FFCC DE LA COL BARRIO SALTILLO - | -$ | 884,911.26 |
| S/C | PMS-RAMO23-14-017 RECARPETEO EN CALLE DOBLADO ENTRE LA VEGA Y AV. JUAREZ DE LA COLONIA CENTRO - | -$ | 850,985.62 |
| S/C | PMS-RAMO23-14-019 RECARPETEO EN AVENIDA INDEPENDENCIA ENTRE CALLE GALEANA Y CALLE 16 DE SEPTIEMBRE DE LA COLONIA FCO VILLA - | -$ | 813,331.95 |
| S/C | PMS-RAMO23-14-020 RECARPETEO EN AV. PROLONGACION DEGOLLADO ENTRE CALLE ALIANZA Y BLVD FUNDADORES DE COL MIGUEL HIDALGO - | -$ | 681,746.40 |
| S/C | PMS-RAMO23-14-026 PAVIMENTACION ASFALTICA EN C. LAURELES ENTRE FFCC Y AV. BRAVO, COL. RAMOS ARIZPE - | -$ | 608,296.61 |
| S/C | PMS-RAMO23-14-012 RECARPETEO CALLE NICANOR MENDEZ ENTRE AV. ALLENDE Y AVENIDA MORELOS DE LA COL BARRIO SALTILLO - | -$ | 174,047.59 |
| S/C | PMS-RAMO23-14-013 RECARPETEO C. EPITACIO SIFUENTES ENTRE AV. ALLENDE Y CALLE SEGUNA COLONIA BARRIO SALTILLO - | -$ | 319,689.50 |
| S/C | PMS-RAMO23-14-014 RECARPETEO CALLE JUAN ACUÑA ENTRE AV. HIDALGO Y AV. ALLENDE COL BARRIO SALTILLO - | -$ | 316,780.59 |
| S/C | PMS-RAMO23-14-016 RECARPETEO EN CALZADA PEDRO G. GARZA ENTRE CALZADA LAS ROSAS Y C. ANIBAL FLORES NEYRA DE LA COLONIA MAGISTERIAL - | -$ | 489,728.85 |
| S/C | PMS-RAMO23-14-021 RECARPETEO EN EV. CIRUELÑOS ENTRE CALLE LOS DURAZNOS Y CALLE PERALES DE LA COL. LA QUINTA - | -$ | 208,957.82 |
| S/C | PMS-RAMO23-14-022 RECARPETEO AV CHABACANOS ENTRE CALZADA LAS ROSAS Y CARRETERA A TACUBA COL. LA QUINTA - | -$ | 500,629.15 |

# Presidencia Municipal de San Pedro de las Colonias

## RELACION DE BIENES INMUEBLES

RELACION DE BIENES QUE COMPONEN EL PATRIMONIO

CUENTA PUBLICA AL 31 DE DICIEMBRE DEL 2022

| | | FECHA: | 31/12/2022 |
|---|---|---|---|
| S/C | PMS-RAMO23-14-023 RECARPETEO EN C. CUARTA ENTRE AV. ALLENDE Y PRIVADA LAS ROSAS DE LA COL. LAS ROSAS - | -$ | 109,352.62 |
| S/C | PMS-RAMO23-14-024 RECARPETEO EN CALLE SEGUNDA ENTRE AV. CHAPULTEPEC Y AV. ALLENDE DE LA COL. LAS ROSAS - | -$ | 170,169.08 |
| S/C | PMS-RAMO23-14-025 RECARPETEO DE PROL. AV. MORELOS ENTREN C. TERCERA Y C. CUARTA DE LA COLONIA LAS ROSAS - | -$ | 114,019.42 |
| S/C | PMS-RAMO23-14-027 RECARPETEO CON CARPETA ASFALTICA EN AV RAUL GAMEZ C MOCTEZUMA Y TEXCOCO DE LA COLONIA BUROCRATAS - | -$ | 289,063.27 |
| S/C | PMS-RAMO23-14-029 PAVIMENTACION ASFALTICA EN EJ SANTA MONICA - | -$ | 300,943.15 |
| S/C | PMS-RAMO23-14-031 RECARPETEO DE LA CALLE PRIMERA ENTRE AV. ALLENDE Y AV. MORELOS EN LA COLONIA LAS ROSAS - | -$ | 75,931.52 |
| S/C | PROYECTO EJECUTIVO DE PAVIMENTACION A EJ. RINCON DE GARCIA, EN EL MUNIICPIO - | -$ | 160,000.00 |
| S/C | PMS-FORTA-14-003 APLICACION DE PINTURA TRAFICO, CARRETERA A TACUBAYA DE CARRETERA TORREON SAN PEDRO A EJIDO TACUBAYA - | -$ | 54,288.00 |
| S/C | PMS–FEISM-14-027 REHABILITACION DE CENTRO DE SALUD EN EL EJIDO SAN PATRICIO - | -$ | 72,040.30 |
| S/C | PMS-RAMO23-14-011 RECARPETEO AVENIDA ALLENDE ENTRE CALZADA GOMEZ FARIAS Y CALLE TERCERA DE LA COLONIA LAS ROSAS - | -$ | 838,564.43 |
| S/C | PMS-HABITAT-14-002/V.I.P. CONSTRUCCION INTEGRAL DE DE ANDADORES SEGUROS EN PRIVADA FLORES MAGON ENTRE C. VALDEZ CARRILLO Y C. MUZQUIZ DE LA COL. EMILIANO ZAPATA - | -$ | 477,863.25 |
| S/C | "REHABILITACION DE PAVIMENTO ASFALTICO(BACHEO) EN DIVERSAS CALLES" CON FACT 4323 2DA ESTIMACION FINIQUITO De la solicitud número: 2767 - | $ | 102,653.62 |
| | | $ | 510,580.83 |

1.2.3.9 OTROS BIENES INMUEBLES

| Código | Descripción del Bien | Valor en Libros |
|---|---|---|
| S/C | SALDO FINAL AL 31 DE DICIEMBRE DEL 2001 | $ 388,079.95 |
| | | $ 388,079.95 |

| | | |
|---|---|---|
| 123 | BIENES INMUEBLES INFRAESTRUCTURA Y CONSTRUCCIONES EN PROCESO | $ 551,409,414.88 |

C.P. CESAR FABIAN PINEDA SERNA

TESORERO MUNICIPAL

# TOMO I
# IV.- INFORMACION ADICIONAL
## c)- Relación de Cuentas Bancarias Productivas Específicas

| Municipio San Pedro Coahuila<br>Relación de cuentas bancarias productivas específicas<br>Periodo (2022) | | |
|---|---|---|
| **Fondo, Programa o Convenio** | **Datos de la Cuenta Bancaria** | |
| | **Institución Bancaria** | **Número de Cuenta** |
| PARTICIPACIONES FEDERALES 2022 | BANAMEX | 7015-861266 |
| BANAMEX INFRAESTRUCTURA 2022 | BANAMEX | 7015-518502 |
| FORTALECIMIENTO 2022 | BANAMEX | 7015-518499 |
| APROVECHAMIENTOS POR REGULARIZACIÓN DE VEHÍCULOS USADOS DE PROCEDENCIA EXTRANJERA 2022 | BANAMEX | 7015-1748714 |
| | | |
| | | |
| | | |
| | | |

C.P. CESAR FABIAN PINEDA SERNA
TESORERO MUNICIPAL

# TOMO I
# IV.- INFORMACION ADICIONAL
## d)- Reporte de Esquemas Bursátiles

**REPORTE DE ESQUEMAS BURSATILES Y DE COBERTURAS FINANCIERAS**

**Periodo :** Del 01 de Enero al 31 de Diciembre 2022 **San Pedro**

| DEUDA PUBLICA ASI COMO LAS INSTITUCIONES A LAS QUE SE ADEUDA | INSTITUCION BANCARIA | g) Saldo Final al 31 de Diciembre 2021<br>A | DISPONIBILIDAD<br>B | AMORTIZACION (PAGOS)<br>E | Del 01 de Enero al 31 de Diciembre 2022<br>.=(A+B+C)-(D+E) |
|---|---|---|---|---|---|
| | Banco Nacional de Obras y Servicios Publicos,S.N.C. Institucion de Banca de Desarrollo | $ 5,532,488.79 | $ - | $ 5,532,488.79 | $0.00 |
| | | | | | |
| | | | | | |

C.P. CESAR FABIAN PINEDA SERNA
TESORERO MUNICIPAL

# TOMO I

## IV.- INFORMACION ADICIONAL

## e)- La Información Respecto Al Ejercicio Y Destino Del Gasto Federalizado, Así Como Respecto Al Reintegro De Los Recursos Federales No Devengados

**Municipio San Pedro,Coahuila**
**Formato del ejercicio y destino de gasto federalizado y reintegros**
**Al período ( Anual 2022)**

| Programa o Fondo | Destino de los Recursos | APROBADO | Ejercicio | | Reintegro |
|---|---|---|---|---|---|
| | | | DEVENGADO | PAGADO | |
| FONDO DE INFRAESTRUCTURA SOCIAL 2022 | Financiamiento de obras, acciones sociales y a inversiones que beneficien directamente a sectores de su población que se encuentren en condiciones de rezago social y pobreza extrema | $ 78,093,157.70 | $ 78,082,123.72 | $ 78,082,123.72 | $ - |
| FONDO DE FORTALECIMIENTO MUNICIPAL 2022 | Cumplimiento de obligaciones financieras, al pago de derechos y aprovechamientos por concepto de agua y a la atención de las necesidades directamente vinculadas con la seguridad pública de sus habitante | $ 76,832,253.07 | $ 76,827,628.85 | $ 76,827,628.85 | $ - |
| FONDO PARTICIPACIONES FEDERALES 2022 | La finalidad de dichas Participaciones Federales esta destinado para el pago del gasto correinte del municipio | $ 104,530,085.00 | $104,589,227.41 | $104,589,227.41 | $ - |
| APROVECHAMIENTOS POR REGULARIZACIÓN DE VEHÍCULOS USADOS DE PROCEDENCIA EXTRANJERA 2022 | Se destinarán para el aumento y mejora de las metas de los Proyectos de pavimentación | $ 1,684,384.96 | $ 1,681,082.81 | $ 1,681,082.81 | |
| | | | | | |

C.P. CESAR FABIAN PINEDA SERNA
TESORERO MUNICIPAL

# TOMO I
# IV.- INFORMACION ADICIONAL
## f)- Informe De Proyectos de Asociaciones Público-Privadas (APP)

OFICIO No.- TES-SP/153/2023
Asunto.- Información Solicitada

**C.P. MANUEL RAMÍREZ BRIONES**
**AUDITOR SUPERIOR DEL ESTADO DE COAHUILA**
**SALTILLO, COAHUILA**
**PRESENTE**

Con la finalidad de integrar la presentación y contenido del Informe de la Cuenta Pública correspondiente al Ejercicio Fiscal 2022, solicitado en el **numeral IV Información adicional**, le informo sobre la situación que guardan los contratos de Proyectos de Asociaciones Público-Privadas **(APP)** celebrados y licitados por las dependencias y entidades al amparo de la Ley de Proyectos de Asociaciones Público-Privadas para el Estado Libre y Soberano de Coahuila de Zaragoza, ***que el municipio San Pedro no ha celebrado contratos de Proyectos de Asociaciones Público-Privadas (APP), durante el periodo en mención.***

A T E N T A M E N T E
San Pedro Coahuila a 18 de ABRIL 2023

**C.P. CESAR FABIAN PINEDA SERNA**
**TESORERO MUNICIPAL**

**C.C.P. ARCHIVO**

# TOMO I
# IV.- INFORMACION ADICIONAL
## g)- Archivos Electrónicos

PRESIDENCIA MUNICIPAL SAN PEDRO
CUENTA PÚBLICA EJERCICIO 2022

# TOMO I
# IV.- INFORMACION ADICIONAL
# h)- Cuadernillo de la Cuenta Publica
# PDF

# TOMO I

## IV.- INFORMACION ADICIONAL

### i)- Caratulas De Conciliaciones Bancarias.

# TOMO I

## IV.- INFORMACION ADICIONAL

**j)- El acuse de recepción de manera impresa correspondiente a la carga del Informe de Avance de Gestión Financiera del trimestre generado directamente del software administrativo "Mirador Coahuila".**

# TOMO I

## IV.- INFORMACION ADICIONAL

**k)- Confirmaciones Bancarias al 31 de Diciembre 2022.**

OFICIO No.- TES-SP/157/2023
Asunto.- Confirmación bancaria

**LIC.MARISOL ADAME HERNÁNDEZ**
**BANCA DE GOBIERNO**
**BLVD. INDEPENDENCIA NO. 1204 OTE.**
**TORREÓN, COAH. C.P. 27000**
**PRESENTE**

Con motivo de la presentación y contenido del Informe de la Cuenta Pública correspondiente al Ejercicio Fiscal 2022, solicitado al suscrito por la Auditoria Superior del Estado de Coahuila; Le agradeceríamos, enviara confirmación de cada una de las cuentas bancarias a nombre de esta Presidencia Municipal, del periodo antes mencionado en lo más detallada posible abordando entre otros los siguientes aspectos:

- Saldos de todas las cuentas abiertas a nuestro nombre, haciendo constar el tipo de cuenta de la que se trata.
- Cualquier restricción sobre los saldos mencionados en el apartado
- a), indicando la naturaleza de la misma en caso de que existiera.
- intereses devengados a la aludida fecha y no incluidos en las cuentas referidas en el apartado a).
- Cuentas que hayan sido saldadas en el ejercicio que termina en la fecha arriba citada, indicando el número de dichas cuentas y la fecha de cancelación.
- Detalle de descubiertos, préstamos y créditos concedidos vigentes, señalando condiciones talas como garantías que les afecten, límites concedidos, importe dispuesto, vencimientos, forma documental (póliza efectos financieros, etc..), y si están intervenidos por Agentes de cambio y bolsa o Corredores de comercio, tipos de interés que devengan y comisiones y modalidad de su cobro. Intereses y comisiones devengados a la fecha de referencia y pendientes de cargo por Ustedes, e intereses cobrados anticipadamente a dicha fecha.
- Total de las letras que a la fecha solicitada han sido:
  - Descontadas y están pendientes de vencer.
  - Vencidas pero no pagadas y pendientes de cargar en cuenta
  - Enviadas en gestión de cobro y en poder de Ustedes.
  - Enviadas al descuento en poder de Ustedes.
- Limite total de descuento concedido.

Lic. Jorge Iván Tristán Flores
GERENTE
19/04/23
9:23 am

- Detalle y pormenores sobre toda clase de valores registrados por Ustedes a nuestro nombre que se encontraban en su poder en custodia o depósito, indicando si son o no de libre disposición.

- Detalle de los avales, créditos documentarios y cualquier clase de garantías concedidas por nosotros a favor de Ustedes o por Ustedes a favor nuestro.

- Cualquier compromiso pendiente bajo contratos a futuro de compraventa de moneda extranjera.

- Cualquier otra información relativa a las operaciones mantenidas con Ustedes, relacionadas con los apartados anteriores o con alguna transacción incompleta.

- Personas que figuran en sus registros, autorizadas para la firma de cheques, letras, endosos, u otros documentos, indicando cuales de ellas son indispensables y la combinación de las mismas, así como los límites para cada una de ellas, si los hubiese.

**Nota:** Enviar la información a la Auditoria Superior del Estado ubicada en Blvd. Fundadores 7269 Colonia Ampliación Mirasierra, Saltillo, Coahuila. Teléfono (844) 171-70-00, saldos al 31 de Diciembre 2022.

Sin más por el momento me despido de usted, agradeciendo de antemano su atención y enviándole un afectuoso y cordial saludo.

**A T E N T A M E N T E**
San Pedro Coahuila a 18 de Abril 2023

**C.P. CESAR FABIAN PINEDA SERNA**
**TESORERO MUNICIPAL**

**C.C.P. ARCHIVO**

OFICIO No.- TES-SP/158/2023
Asunto.- Confirmación bancaria

**C. ISABEL CRISTINA DE LA TORRE HUERTA**
**DIRECTOR DE OFICINA BANCOMER**
**SUCURSAL SAN PEDRO**
**PRESENTE**

Con motivo de la presentación y contenido del Informe de la Cuenta Pública correspondiente al Ejercicio Fiscal 2022, solicitado al suscrito por la Auditoria Superior del Estado de Coahuila; Le agradeceríamos, enviara confirmación de cada una de las cuentas bancarias a nombre de esta Presidencia Municipal, del periodo antes mencionado en lo más detallada posible abordando entre otros los siguientes aspectos:

- Saldos de todas las cuentas abiertas a nuestro nombre, haciendo constar el tipo de cuenta de la que se trata.
- Cualquier restricción sobre los saldos mencionados en el apartado
- a), indicando la naturaleza de la misma en caso de que existiera.
- intereses devengados a la aludida fecha y no incluidos en las cuentas referidas en el apartado a).
- Cuentas que hayan sido saldadas en el ejercicio que termina en la fecha arriba citada, indicando el número de dichas cuentas y la fecha de cancelación.
- Detalle de descubiertos, préstamos y créditos concedidos vigentes, señalando condiciones talas como garantías que les afecten, límites concedidos, importe dispuesto, vencimientos, forma documental (póliza efectos financieros, etc..), y si están intervenidos por Agentes de cambio y bolsa o Corredores de comercio, tipos de interés que devengan y comisiones y modalidad de su cobro. Intereses y comisiones devengados a la fecha de referencia y pendientes de cargo por Ustedes, e intereses cobrados anticipadamente a dicha fecha.
- Total de las letras que a la fecha solicitada han sido:
  - Descontadas y están pendientes de vencer.
  - Vencidas pero no pagadas y pendientes de cargar en cuenta.
  - Enviadas en gestión de cobro y en poder de Ustedes.
  - Enviadas al descuento en poder de Ustedes.

- Limite total de descuento concedido.
- Detalle y pormenores sobre toda clase de valores registrados por Ustedes a nuestro nombre que se encontraban en su poder en custodia o depósito, indicando si son o no de libre disposición.
- Detalle de los avales, créditos documentarios y cualquier clase de garantías concedidas por nosotros a favor de Ustedes o por Ustedes a favor nuestro.
- Cualquier compromiso pendiente bajo contratos a futuro de compraventa de moneda extranjera.
- Cualquier otra información relativa a las operaciones mantenidas con Ustedes, relacionadas con los apartados anteriores o con alguna transacción incompleta.
- Personas que figuran en sus registros, autorizadas para la firma de cheques, letras, endosos, u otros documentos, indicando cuales de ellas son indispensables y la combinación de las mismas, así como los límites para cada una de ellas, si los hubiese.

**Nota:** Enviar la información a la Auditoria Superior del Estado ubicada en Blvd. Fundadores 7269 Colonia Ampliación Mirasierra, Saltillo, Coahuila. Teléfono (844) 171-70-00, saldos al 31 de Diciembre 2022.

Sin más por el momento me despido de usted, agradeciendo de antemano su atención y enviándole un afectuoso y cordial saludo.

**A T E N T A M E N T E**
San Pedro Coahuila a 18 de Abril 2023

**C.P. CESAR FABIAN PINEDA SERNA**
**TESORERO MUNICIPAL**

**C.C.P. ARCHIVO**

PRESIDENCIA MUNICIPAL SAN PEDRO
CUENTA PÚBLICA EJERCICIO 2022

# TOMO I

# V.- INFORMACION DERIVADA DE LA LEY DE DISCIPLINA FINANCIERA DE LAS ENTIDADES FEDERATIVAS Y LOS MUNICIPIOS

## a)- Estado de Situación Financiera

**San Pedro, Coahuila.**

**Estado de Situación Financiera Detallado - LDF**

**Al 31 de diciembre de 2022 y 2021 (b)**

**(PESOS)**

| Concepto (c) | 31 de diciembre de 2022 (d) | 31 de diciembre de 2021 (e) | Concepto (c) | 31 de diciembre de 2022 (d) | 31 de diciembre de 2021 (e) |
|---|---|---|---|---|---|
| **ACTIVO** | | | **PASIVO** | | |
| **Activo Circulante** | | | **Pasivo Circulante** | | |
| a. Efectivo y Equivalentes (a=a1+a2+a3+a4+a5+a6+a7) | 14,040,299.36 | 2,913,401.89 | a. Cuentas por Pagar a Corto Plazo (a=a1+a2+a3+a4+a5+a6+a7+a8+a9) | 100,703,484.34 | 92,954,031.37 |
| a1) Efectivo | 0.00 | 0.00 | a1) Servicios Personales por Pagar a Corto Plazo | 376,165.29 | 239,421.68 |
| a2) Bancos/Tesorería | 6,114,930.42 | 2,803,858.43 | a2) Proveedores por Pagar a Corto Plazo | 9,009,512.14 | 8,639,072.73 |
| a3) Bancos/Dependencias y Otros | 0.00 | 0.00 | a3) Contratistas por Obras Públicas por Pagar a Corto Plazo | 803,327.49 | 0.00 |
| a4) Inversiones Temporales (Hasta 3 meses) | 7,893,399.11 | 77,573.63 | a4) Participaciones y Aportaciones por Pagar a Corto Plazo | 0.00 | 0.00 |
| a5) Fondos con Afectación Específica | 0.00 | 0.00 | a5) Transferencias Otorgadas por Pagar a Corto Plazo | 620,551.95 | 511,110.20 |
| a6) Depósitos de Fondos de Terceros en Garantía y/o Administración | 31,969.83 | 31,969.83 | a6) Intereses, Comisiones y Otros Gastos de la Deuda Pública por Pagar a Corto Plazo | 0.00 | 0.00 |
| a7) Otros Efectivos y Equivalentes | 0.00 | 0.00 | a7) Retenciones y Contribuciones por Pagar a Corto Plazo | 15,708,016.87 | 21,631,419.60 |
| b. Derechos a Recibir Efectivo o Equivalentes (b=b1+b2+b3+b4+b5+b6+b7) | 43,809,586.42 | 43,713,546.61 | a8) Devoluciones de la Ley de Ingresos por Pagar a Corto Plazo | 2,931.95 | 1,989.95 |
| b1) Inversiones Financieras de Corto Plazo | 0.00 | 0.00 | a9) Otras Cuentas por Pagar a Corto Plazo | 74,182,978.65 | 61,931,017.21 |
| b2) Cuentas por Cobrar a Corto Plazo | 85,800.48 | 85,800.48 | b. Documentos por Pagar a Corto Plazo (b=b1+b2+b3) | 0.00 | 0.00 |
| b3) Deudores Diversos por Cobrar a Corto Plazo | 1,140,452.25 | 1,058,467.86 | b1) Documentos Comerciales por Pagar a Corto Plazo | 0.00 | 0.00 |
| sos por Recuperar a Corto Plazo | 0.00 | 0.00 | b2) Documentos con Contratistas por Obras Públicas por Pagar a Corto Plazo | 0.00 | 0.00 |
| lores por Anticipos de la Tesorería a Corto Plazo | 0.00 | 0.00 | b3) Otros Documentos por Pagar a Corto Plazo | 0.00 | 0.00 |
| b6) Préstamos Otorgados a Corto Plazo | 42,583,333.69 | 42,569,278.47 | c. Porción a Corto Plazo de la Deuda Pública a Largo Plazo (c=c1+c2) | 0.00 | 0.00 |
| b7) Otros Derechos a Recibir Efectivo o Equivalentes a Corto Plazo | 0.00 | 0.00 | c1) Porción a Corto Plazo de la Deuda Pública | 0.00 | 0.00 |
| c. Derechos a Recibir Bienes o Servicios (c=c1+c2+c3+c4+c5) | 0.00 | 0.00 | c2) Porción a Corto Plazo de Arrendamiento Financiero | 0.00 | 0.00 |
| c1) Anticipo a Proveedores por Adquisición de Bienes y Prestación de Servicios a Corto Plazo | 0.00 | 0.00 | d. Títulos y Valores a Corto Plazo | 0.00 | 0.00 |
| c2) Anticipo a Proveedores por Adquisición de Bienes Inmuebles y Muebles a Corto Plazo | 0.00 | 0.00 | e. Pasivos Diferidos a Corto Plazo (e=e1+e2+e3) | 0.00 | 0.00 |
| c3) Anticipo a Proveedores por Adquisición de Bienes Intangibles a Corto Plazo | 0.00 | 0.00 | e1) Ingresos Cobrados por Adelantado a Corto Plazo | 0.00 | 0.00 |
| c4) Anticipo a Contratistas por Obras Públicas a Corto Plazo | 0.00 | 0.00 | e2) Intereses Cobrados por Adelantado a Corto Plazo | 0.00 | 0.00 |
| c5) Otros Derechos a Recibir Bienes o Servicios a Corto Plazo | 0.00 | 0.00 | e3) Otros Pasivos Diferidos a Corto Plazo | 0.00 | 0.00 |
| d. Inventarios (d=d1+d2+d3+d4+d5) | 0.00 | 0.00 | f. Fondos y Bienes de Terceros en Garantía y/o Administración a Corto Plazo (f=f1+f2+f3+f4+f5+f6) | 0.00 | 0.00 |
| d1) Inventario de Mercancías para Venta | 0.00 | 0.00 | f1) Fondos en Garantía a Corto Plazo | 0.00 | 0.00 |
| d2) Inventario de Mercancías Terminadas | 0.00 | 0.00 | f2) Fondos en Administración a Corto Plazo | 0.00 | 0.00 |
| d3) Inventario de Mercancías en Proceso de Elaboración | 0.00 | 0.00 | f3) Fondos Contingentes a Corto Plazo | 0.00 | 0.00 |
| d4) Inventario de Materias Primas, Materiales y Suministros para Producción | 0.00 | 0.00 | f4) Fondos de Fideicomisos, Mandatos y Contratos Análogos a Corto Plazo | 0.00 | 0.00 |
| d5) Bienes en Tránsito | 0.00 | 0.00 | f5) Otros Fondos de Terceros en Garantía y/o Administración a Corto Plazo | 0.00 | 0.00 |
| enes | 0.00 | 0.00 | f6) Valores y Bienes en Garantía a Corto Plazo | 0.00 | 0.00 |
| ación por Pérdida o Deterioro de Activos Circulantes | 0.00 | 0.00 | g. Provisiones a Corto Plazo (g=g1+g2+g3) | 0.00 | 0.00 |
| maciones para Cuentas Incobrables por Derechos a Recibir Efectivo o Equivalentes | 0.00 | 0.00 | g1) Provisión para Demandas y Juicios a Corto Plazo | 0.00 | 0.00 |
| f2) Estimación por Deterioro de Inventarios | 0.00 | 0.00 | g2) Provisión para Contingencias a Corto Plazo | 0.00 | 0.00 |
| g. Otros Activos Circulantes (g=g1+g2+g3+g4) | 0.00 | 0.00 | g3) Otras Provisiones a Corto Plazo | 0.00 | 0.00 |
| g1) Valores en Garantía | 0.00 | 0.00 | h. Otros Pasivos a Corto Plazo (h=h1+h2+h3) | 0.00 | 0.00 |
| g2) Bienes en Garantía (excluye depósitos de fondos) | 0.00 | 0.00 | h1) Ingresos por Clasificar | 0.00 | 0.00 |
| g3) Bienes Derivados de Embargos, Decomisos, Aseguramientos y Dación en Pago | 0.00 | 0.00 | h2) Recaudación por Participar | 0.00 | 0.00 |
| g4) Adquisición con Fondos de Terceros | 0.00 | 0.00 | h3) Otros Pasivos Circulantes | 0.00 | 0.00 |
| **IA. Total de Activos Circulantes (IA = a + b + c + d + e + f + g)** | **57,849,885.78** | **46,626,948.70** | **IIA. Total de Pasivos Circulantes (IIA = a + b + c + d + e + f + g + h)** | **100,703,484.34** | **92,954,031.37** |
| **Activo No Circulante** | | | **Pasivo No Circulante** | | |
| a. Inversiones Financieras a Largo Plazo | 0.00 | 0.00 | a. Cuentas por Pagar a Largo Plazo | 0.00 | 0.00 |
| b. Derechos a Recibir Efectivo o Equivalentes a Largo Plazo | 0.00 | 0.00 | b. Documentos por Pagar a Largo Plazo | 0.00 | 0.00 |
| c. Bienes Inmuebles, Infraestructura y Construcciones en Proceso | 551,409,414.88 | 469,703,435.75 | c. Deuda Pública a Largo Plazo | 0.00 | 5,532,488.79 |
| d. Bienes Muebles | 74,748,059.59 | 73,416,710.21 | d. Pasivos Diferidos a Largo Plazo | 0.00 | 0.00 |
| e. Activos Intangibles | 0.00 | 0.00 | e. Fondos y Bienes de Terceros en Garantía y/o en Administración a Largo Plazo | 0.00 | 0.00 |
| f. Depreciación, Deterioro y Amortización Acumulada de Bienes | -78,414,905.15 | -66,508,124.21 | f. Provisiones a Largo Plazo | 0.00 | 0.00 |
| g. Activos Diferidos | 0.00 | 0.00 | | | |
| h. Estimación por Pérdida o Deterioro de Activos no Circulantes | 0.00 | 0.00 | **IIB. Total de Pasivos No Circulantes (IIB = a + b + c + d + e + f)** | **0.00** | **5,532,488.79** |

| | | | | | |
|---|---|---|---|---|---|
| i. Otros Activos no Circulantes | 0.00 | 0.00 | | | |
| | | | **II. Total del Pasivo (II = IIA + IIB)** | **100,703,484.34** | **98,486,520.16** |
| **IB. Total de Activos No Circulantes (IB = a + b + c + d + e + f + g + h + i)** | **547,742,569.32** | **476,612,021.75** | | | |
| | | | **HACIENDA PÚBLICA/PATRIMONIO** | | |
| **I. Total del Activo (I = IA + IB)** | **605,592,455.10** | **523,238,970.45** | | | |
| | | | **IIIA. Hacienda Pública/Patrimonio Contribuido (IIIA = a + b + c)** | **0.00** | **0.00** |
| | | | a. Aportaciones | 0.00 | 0.00 |
| | | | b. Donaciones de Capital | 0.00 | 0.00 |
| | | | c. Actualización de la Hacienda Pública/Patrimonio | 0.00 | 0.00 |
| | | | **IIIB. Hacienda Pública/Patrimonio Generado (IIIB = a + b + c + d + e)** | **504,888,970.76** | **424,752,450.29** |
| | | | a. Resultados del Ejercicio (Ahorro/ Desahorro) | 100,827,406.52 | 21,170,450.35 |
| | | | b. Resultados de Ejercicios Anteriores | 597,971,348.53 | 576,863,544.18 |
| | | | c. Revalúos | 208,568,481.37 | 208,568,481.37 |
| | | | d. Reservas | 0.00 | 0.00 |
| | | | e. Rectificaciones de Resultados de Ejercicios Anteriores | -402,478,265.66 | -381,850,025.61 |
| | | | **IIIC. Exceso o Insuficiencia en la Actualización de la Hacienda Pública/Patrimonio (IIIC=a+b)** | **0.00** | **0.00** |
| | | | a. Resultado por Posición Monetaria | 0.00 | 0.00 |
| | | | b. Resultado por Tenencia de Activos no Monetarios | 0.00 | 0.00 |
| | | | **III. Total Hacienda Pública/Patrimonio (III = IIIA + IIIB + IIIC)** | **504,888,970.76** | **424,752,450.29** |
| | | | **IV. Total del Pasivo y Hacienda Pública/Patrimonio (IV = II + III)** | **605,592,455.10** | **523,238,970.45** |

C.P. DAVID RUIZ MEJIA
PRESIDENTE MUNICIPAL

C.P. CESAR FABIAN PINEDA SERNA
TESORERO MUNICIPAL

LIC. GEOVANY CRUZ QUISTIAN
COMISIONADO DE HACIENDA

LIC. PEDRO PABLO GAMEZ HERRERA
CONTRALOR MUNICIPAL

# TOMO I

# V.- INFORMACION DERIVADA DE LA LEY DE DISCIPLINA FINANCIERA DE LAS ENTIDADES FEDERATIVAS Y LOS MUNICIPIOS

## b)- Informe Analítico de la Deuda Pública y Otros Pasivos

**San Pedro, Coahuila.**
**Informe Analítico de la Deuda Pública y Otros Pasivos - LDF**
**Del 01 de enero al 31 de diciembre de 2022 (b)**
**(PESOS)**

| Denominación de la Deuda Pública y Otros Pasivos (c) | Saldo al 31 de diciembre de 2021 (d) | Disposiciones del Periodo (e) | Amortizaciones del Periodo (f) | Revaluaciones, Reclasificaciones y Otros Ajustes (g) | Saldo Final del Periodo (h) h=d+e f+g | Pago de Intereses del Periodo (i) | Pago de Comisiones y demás costos asociados durante el Periodo (j) |
|---|---|---|---|---|---|---|---|
| **1. Deuda Pública (1=A+B)** | **5,532,488.79** | **0.00** | **5,532,488.87** | **0.00** | **0.00** | **306,683.77** | **0.00** |
| **A. Corto Plazo (A=a1+a2+a3)** | **0.00** | **0.00** | **5,532,488.87** | **5,532,488.87** | **0.00** | **0.00** | **0.00** |
| a1) Instituciones de Crédito | 0.00 | 0.00 | 5,532,488.87 | 5,532,488.87 | 0.00 | 0.00 | 0.00 |
| a2) Títulos y Valores | 0.00 | 0.00 | 0.00 | 0.00 | 0.00 | 0.00 | 0.00 |
| a3) Arrendamientos Financieros | 0.00 | 0.00 | 0.00 | 0.00 | 0.00 | 0.00 | 0.00 |
| **B. Largo Plazo (B=b1+b2+b3)** | **5,532,488.79** | **0.00** | **0.00** | **-5,532,488.87** | **0.00** | **306,683.77** | **0.00** |
| b1) Instituciones de Crédito | 5,532,488.79 | 0.00 | 0.00 | -5,532,488.87 | 0.00 | 306,683.77 | 0.00 |
| b2) Títulos y Valores | 0.00 | 0.00 | 0.00 | 0.00 | 0.00 | 0.00 | 0.00 |
| b3) Arrendamientos Financieros | 0.00 | 0.00 | 0.00 | 0.00 | 0.00 | 0.00 | 0.00 |
| **2. Otros Pasivos** | **92,954,031.37** | | | **7,749,452.97** | **100,703,484.34** | | |
| **3. Total de la Deuda Pública y Otros Pasivos (3=1+2)** | **98,486,520.16** | **0.00** | **5,532,488.87** | **7,749,452.97** | **100,703,484.26** | **306,683.77** | **0.00** |
| **4. Deuda Contingente 1 (Informativo)** | **0.00** | **0.00** | **0.00** | **0.00** | **0.00** | **0.00** | **0.00** |
| a Contingente 1 | 0.00 | 0.00 | 0.00 | 0.00 | 0.00 | 0.00 | 0.00 |
| a Contingente 2 | 0.00 | 0.00 | 0.00 | 0.00 | 0.00 | 0.00 | 0.00 |
| a Contingente XX | 0.00 | 0.00 | 0.00 | 0.00 | 0.00 | 0.00 | 0.00 |
| **5. Valor de Instrumentos Bono Cupón Cero 2 (Informativo)** | **0.00** | **0.00** | **0.00** | **0.00** | **0.00** | **0.00** | **0.00** |
| A. Instrumento Bono Cupón Cero 1 | 0.00 | 0.00 | 0.00 | 0.00 | 0.00 | 0.00 | 0.00 |
| B. Instrumento Bono Cupón Cero 2 | 0.00 | 0.00 | 0.00 | 0.00 | 0.00 | 0.00 | 0.00 |
| C. Instrumento Bono Cupón Cero XX | 0.00 | 0.00 | 0.00 | 0.00 | 0.00 | 0.00 | 0.00 |

| Obligaciones a Corto Plazo (k) | Monto Contratado (l) | Plazo Pactado (m) | Tasa de Interés (n) | Comisiones y Costos Relacionados (o) | Tasa Efectiva (p) |
|---|---|---|---|---|---|
| **6. Obligaciones a Corto Plazo (Informativo)** | **0.00** | | **0.00%** | **0.00** | **0.00%** |
| A. Crédito 1 | 0.00 | | 0.00% | 0.00 | 0.00% |
| B. Crédito 2 | 0.00 | | 0.00% | 0.00 | 0.00% |
| C. Crédito XX | 0.00 | | 0.00% | 0.00 | 0.00% |

C.P. DAVID RUIZ MEJIA
PRESIDENTE MUNICIPAL

C.P. CESAR FABIAN PINEDA SERNA
TESORERO MUNICIPAL

LIC. GEOVANI CRUZ QUISTIAN
COMISIONADO DE HACIENDA

LIC. PEDRO PABLO GAMEZ HERRERA
CONTRALOR MUNICIPAL

# TOMO I
# V.- INFORMACION DERIVADA DE LA LEY DE DISCIPLINA FINANCIERA DE LAS ENTIDADES FEDERATIVAS Y LOS MUNICIPIOS

## c)- Informe Analítico de Obligaciones diferentes de Financiamiento.

**San Pedro, Coahuila.**

**Informe Analítico de Obligaciones Diferentes de Financiamientos – LDF**

**Del 01 de enero al 31 de diciembre de 2022 (b)**

**(PESOS)**

| Denominación de las Obligaciones Diferentes de Financiamiento (c) | Fecha del Contrato (d) | Fecha de inicio de operación del proyecto (e) | Fecha de vencimiento (f) | Monto de la inversión pactado (g) | Plazo pactado (h) | Monto promedio mensual del pago de la contraprestación (i) | Monto promedio mensual del pago de la contraprestación correspondiente al pago de inversión (j) | Monto pagado de la inversión al 31 de diciembre de 2022 (k) | Monto pagado de la inversión actualizado al 31 de diciembre de 2022 (l) | Saldo pendiente por pagar de la inversión al 31 de diciembre de 2022 (m = g – l) |
|---|---|---|---|---|---|---|---|---|---|---|
| **A. Asociaciones Público Privadas (APP's) (A=a+b+c+d)** | | | | **0.00** | | **0.00** | **0.00** | **0.00** | **0.00** | **0.00** |
| a) APP 1 | | | | 0.00 | | 0.00 | 0.00 | 0.00 | 0.00 | 0.00 |
| b) APP 2 | | | | 0.00 | | 0.00 | 0.00 | 0.00 | 0.00 | 0.00 |
| c) APP 3 | | | | 0.00 | | 0.00 | 0.00 | 0.00 | 0.00 | 0.00 |
| d) APP XX | | | | 0.00 | | 0.00 | 0.00 | 0.00 | 0.00 | 0.00 |
| **B. Otros Instrumentos (B=a+b+c+d)** | | | | **0.00** | | **0.00** | **0.00** | **0.00** | **0.00** | **0.00** |
| a) Otro Instrumento 1 | | | | 0.00 | | 0.00 | 0.00 | 0.00 | 0.00 | 0.00 |
| b) Otro Instrumento 2 | | | | 0.00 | | 0.00 | 0.00 | 0.00 | 0.00 | 0.00 |
| c) Otro Instrumento 3 | | | | 0.00 | | 0.00 | 0.00 | 0.00 | 0.00 | 0.00 |
| d) Otro Instrumento XX | | | | 0.00 | | 0.00 | 0.00 | 0.00 | 0.00 | 0.00 |
| **C. Total de Obligaciones Diferentes de Financiamiento (C=A+B)** | | | | **0.00** | | **0.00** | **0.00** | **0.00** | **0.00** | **0.00** |

C.P. DAVID RUIZ MEJIA
PRESIDENTE MUNICIPAL

C.P. CESAR FABIAN PINEDA SERNA
TESORERO MUNICIPAL

LIC. GEOVANI CRUZ QUISTIAN
COMISIONADO DE HACIENDA

LIC. PEDRO PABLO GAMEZ HERRERA
CONTRALOR MUNICIPAL

# TOMO I
# V.- INFORMACION DERIVADA DE LA LEY DE DISCIPLINA FINANCIERA DE LAS ENTIDADES FEDERATIVAS Y LOS MUNICIPIOS

## d)- Balance Presupuestario.

**San Pedro, Coahuila.**
**Balance Presupuestario - LDF**
**Del 01 de enero al 31 de diciembre de 2022 (b)**
**(PESOS)**

| Concepto (c) | Estimado/ Aprobado (d) | Devengado | Recaudado/ Pagado |
|---|---|---|---|
| **A. Ingresos Totales (A = A1+A2+A3)** | **276,055,893.24** | **315,387,847.69** | **315,387,847.69** |
| A1. Ingresos de Libre Disposición | 33,497,484.46 | 52,958,305.06 | 52,958,305.06 |
| A2. Transferencias Federales Etiquetadas | 234,777,218.78 | 267,962,031.50 | 267,962,031.50 |
| A3. Financiamiento Neto | 7,781,190.00 | -5,532,488.87 | -5,532,488.87 |
| **B. Egresos Presupuestarios[1] (B = B1+B2)** | **276,055,893.24** | **291,223,477.61** | **288,976,101.93** |
| B1. Gasto No Etiquetado (sin incluir Amortización de la Deuda Pública) | 46,497,484.46 | 41,131,290.70 | 39,898,242.25 |
| B2. Gasto Etiquetado (sin incluir Amortización de la Deuda Pública) | 229,558,408.78 | 250,092,186.91 | 249,077,859.68 |
| **:emanentes del Ejercicio Anterior ( C = C1 + C2 )** | | **0.00** | **0.00** |
| C1. Remanentes de Ingresos de Libre Disposición aplicados en el periodo | | 0.00 | 0.00 |
| C2. Remanentes de Transferencias Federales Etiquetadas aplicados en el periodo | | 0.00 | 0.00 |
| **I. Balance Presupuestario (I = A – B + C)** | **0.00** | **24,164,370.08** | **26,411,745.76** |
| **II. Balance Presupuestario sin Financiamiento Neto (II = I - A3)** | **-7,781,190.00** | **29,696,858.95** | **31,944,234.63** |
| **III. Balance Presupuestario sin Financiamiento Neto y sin Remanentes del Ejercicio Anterior (III= II - C)** | **-7,781,190.00** | **29,696,858.95** | **31,944,234.63** |

| Concepto | Aprobado | Devengado | Pagado |
|---|---|---|---|
| **E. Intereses, Comisiones y Gastos de la Deuda (E = E1+E2)** | **3,073,387.00** | **306,683.77** | **306,683.77** |
| E1. Intereses, Comisiones y Gastos de la Deuda con Gasto No Etiquetado | 0.00 | 0.00 | 0.00 |
| E2. Intereses, Comisiones y Gastos de la Deuda con Gasto Etiquetado | 3,073,387.00 | 306,683.77 | 306,683.77 |
| **Balance Primario (IV = III + E)** | **-4,707,803.00** | **30,003,542.72** | **32,250,918.40** |

| Concepto | Estimado/ Aprobado | Devengado | Recaudado/ Pagado |
|---|---|---|---|
| **F. Financiamiento (F = F1 + F2)** | **13,000,000.00** | **0.00** | **0.00** |
| F1. Financiamiento con Fuente de Pago de Ingresos de Libre Disposición | 13,000,000.00 | 0.00 | 0.00 |
| F2. Financiamiento con Fuente de Pago de Transferencias Federales Etiquetadas | 0.00 | 0.00 | 0.00 |
| **G. Amortización de la Deuda (G = G1 + G2)** | **5,218,810.00** | **5,532,488.87** | **5,532,488.87** |
| G1. Amortización de la Deuda Pública con Gasto No Etiquetado | 0.00 | 0.00 | 0.00 |
| G2. Amortización de la Deuda Pública con Gasto Etiquetado | 5,218,810.00 | 5,532,488.87 | 5,532,488.87 |
| **A3. Financiamiento Neto (A3 = F – G )** | **7,781,190.00** | **-5,532,488.87** | **-5,532,488.87** |

| Concepto | Estimado/ | Devengado | Recaudado/ |
|---|---|---|---|

| Concepto | Aprobado | Devengado | Pagado |
|---|---|---|---|
| A1. Ingresos de Libre Disposición | 33,497,484.46 | 52,958,305.06 | 52,958,305.06 |
| A3.1 Financiamiento Neto con Fuente de Pago de Ingresos de Libre Disposición (A3.1 = F1 – G1) | 13,000,000.00 | 0.00 | 0.00 |
| F1. Financiamiento con Fuente de Pago de Ingresos de Libre Disposición | 13,000,000.00 | 0.00 | 0.00 |
| G1. Amortización de la Deuda Pública con Gasto No Etiquetado | 0.00 | 0.00 | 0.00 |
| B1. Gasto No Etiquetado (sin incluir Amortización de la Deuda Pública) | 46,497,484.46 | 41,131,290.70 | 39,898,242.25 |
| C1. Remanentes de Ingresos de Libre Disposición aplicados en el periodo | | 0.00 | 0.00 |
| **V. Balance Presupuestario de Recursos Disponibles (V = A1 + A3.1 – B 1 + C1)** | **0.00** | **11,827,014.36** | **13,060,062.81** |
| **VI. Balance Presupuestario de Recursos Disponibles sin Financiamiento Neto (VI = V – A3.1)** | **-13,000,000.00** | **11,827,014.36** | **13,060,062.81** |

| Concepto | Estimado/ Aprobado | Devengado | Recaudado/ Pagado |
|---|---|---|---|
| A2. Transferencias Federales Etiquetadas | 234,777,218.78 | 267,962,031.50 | 267,962,031.50 |
| A3.2 Financiamiento Neto con Fuente de Pago de Transferencias Federales Etiquetadas (A3.2 = F2 – G2) | -5,218,810.00 | -5,532,488.87 | -5,532,488.87 |
| F2. Financiamiento con Fuente de Pago de Transferencias Federales Etiquetadas | 0.00 | 0.00 | 0.00 |
| G2. Amortización de la Deuda Pública con Gasto Etiquetado | 5,218,810.00 | 5,532,488.87 | 5,532,488.87 |
| B2. Gasto Etiquetado (sin incluir Amortización de la Deuda Pública) | 229,558,408.78 | 250,092,186.91 | 249,077,859.68 |
| C2. Remanentes de Transferencias Federales Etiquetadas aplicados en el periodo | | 0.00 | 0.00 |
| **VII. Balance Presupuestario de Recursos Etiquetados (VII = A2 + A3.2 – B2 + C2)** | **0.00** | **12,337,355.72** | **13,351,682.95** |
| **VIII. Balance Presupuestario de Recursos Etiquetados sin Financiamiento Neto (VIII = VII – A3.2)** | **5,218,810.00** | **17,869,844.59** | **18,884,171.82** |

C.P. DAVID RUIZ MEJIA
PRESIDENTE MUNICIPAL

C.P. CESAR FABIAN PINEDA SERNA
TESORERO MUNICIPAL

LIC. GEOVANA CRUZ QUISTIAN
COMISIONADO DE HACIENDA

LIC. PEDRO PABLO GAMEZ HERRERA
CONTRALOR MUNICIPAL

PRESIDENCIA MUNICIPAL SAN PEDRO
CUENTA PÚBLICA EJERCICIO 2022

# TOMO I
# V.- INFORMACION DERIVADA DE LA LEY DE DISCIPLINA FINANCIERA DE LAS ENTIDADES FEDERATIVAS Y LOS MUNICIPIOS

## e)- Estado Analítico de Ingresos Detallado.

**San Pedro, Coahuila.**
**Estado Analítico de Ingresos Detallado - LDF**
**Del 01 de enero al 31 de diciembre de 2022 (b)**
**(PESOS)**

| Concepto (c) | Ingreso | | | | | Diferencia (e) |
|---|---|---|---|---|---|---|
| | Estimado (d) | Ampliaciones/ (Reducciones) | Modificado | Devengado | Recaudado | |
| **Ingresos de Libre Disposición** | | | | | | |
| A. Impuestos | 16,474,962.87 | 7,838,866.36 | 24,313,829.23 | 24,942,615.98 | 24,942,615.98 | 8,467,653.11 |
| B. Cuotas y Aportaciones de Seguridad Social | 0.00 | 0.00 | 0.00 | 0.00 | 0.00 | 0.00 |
| C. Contribuciones de Mejoras | 57,431.25 | 0.00 | 57,431.25 | 55,362.00 | 55,362.00 | -2,069.25 |
| D. Derechos | 14,385,974.10 | 0.00 | 14,385,974.10 | 15,033,187.75 | 15,033,187.75 | 647,213.65 |
| E. Productos | 689,028.29 | 0.00 | 689,028.29 | 11,297,434.45 | 11,297,434.45 | 10,608,406.16 |
| F. Aprovechamientos | 1,628,837.95 | 0.00 | 1,628,837.95 | 1,629,704.88 | 1,629,704.88 | 866.93 |
| G. Ingresos por Venta de Bienes y Prestación de Servicios | 261,250.00 | 0.00 | 261,250.00 | 0.00 | 0.00 | -261,250.00 |
| H. Participaciones (H=h1+h2+h3+h4+h5+h6+h7+h8+h9+h10+h11) | 0.00 | 0.00 | 0.00 | 0.00 | 0.00 | 0.00 |
| h1) Fondo General de Participaciones | 0.00 | 0.00 | 0.00 | 0.00 | 0.00 | 0.00 |
| h2) Fondo de Fomento Municipal | 0.00 | 0.00 | 0.00 | 0.00 | 0.00 | 0.00 |
| h3) Fondo de Fiscalización y Recaudación | 0.00 | 0.00 | 0.00 | 0.00 | 0.00 | 0.00 |
| h4) Fondo de Compensación | 0.00 | 0.00 | 0.00 | 0.00 | 0.00 | 0.00 |
| h5) Fondo de Extracción de Hidrocarburos | 0.00 | 0.00 | 0.00 | 0.00 | 0.00 | 0.00 |
| h6) Impuesto Especial Sobre Producción y Servicios | 0.00 | 0.00 | 0.00 | 0.00 | 0.00 | 0.00 |
| h7) 0.136% de la Recaudación Federal Participable | 0.00 | 0.00 | 0.00 | 0.00 | 0.00 | 0.00 |
| h8) 3.17% Sobre Extracción de Petróleo | 0.00 | 0.00 | 0.00 | 0.00 | 0.00 | 0.00 |
| h9) Gasolinas y Diésel | 0.00 | 0.00 | 0.00 | 0.00 | 0.00 | 0.00 |
| h10) Fondo del Impuesto Sobre la Renta | 0.00 | 0.00 | 0.00 | 0.00 | 0.00 | 0.00 |
| h11) Fondo de Estabilización de los Ingresos de las Entidades Federativas | 0.00 | 0.00 | 0.00 | 0.00 | 0.00 | 0.00 |
| I. Incentivos Derivados de la Colaboración Fiscal (I=i1+i2+i3+i4+i5) | 0.00 | 0.00 | 0.00 | 0.00 | 0.00 | 0.00 |
| i1) Tenencia o Uso de Vehículos | 0.00 | 0.00 | 0.00 | 0.00 | 0.00 | 0.00 |
| i2) Fondo de Compensación ISAN | 0.00 | 0.00 | 0.00 | 0.00 | 0.00 | 0.00 |
| i3) Impuesto Sobre Automóviles Nuevos | 0.00 | 0.00 | 0.00 | 0.00 | 0.00 | 0.00 |
| i4) Fondo de Compensación de Repecos-Intermedios | 0.00 | 0.00 | 0.00 | 0.00 | 0.00 | 0.00 |
| i5) Otros Incentivos Económicos | 0.00 | 0.00 | 0.00 | 0.00 | 0.00 | 0.00 |
| J. Transferencias y Asignaciones | 0.00 | 0.00 | 0.00 | 0.00 | 0.00 | 0.00 |
| K. Convenios | 0.00 | 0.00 | 0.00 | 0.00 | 0.00 | 0.00 |
| k1) Otros Convenios y Subsidios | 0.00 | 0.00 | 0.00 | 0.00 | 0.00 | 0.00 |
| L. Otros Ingresos de Libre Disposición (L=l1+l2) | 0.00 | 0.00 | 0.00 | 0.00 | 0.00 | 0.00 |
| l1) Participaciones en Ingresos Locales | 0.00 | 0.00 | 0.00 | 0.00 | 0.00 | 0.00 |
| l2) Otros Ingresos de Libre Disposición | 0.00 | 0.00 | 0.00 | 0.00 | 0.00 | 0.00 |
| **l de Ingresos de Libre Disposición 3+C+D+E+F+G+H+I+J+K+L)** | **33,497,484.46** | **7,838,866.36** | **41,336,350.82** | **52,958,305.06** | **52,958,305.06** | **19,460,820.60** |
| **os Excedentes de Ingresos de Libre Disposición** | | | | | | **19,460,820.60** |
| **Transferencias Federales Etiquetadas** | | | | | | |
| A. Aportaciones (A=a1+a2+a3+a4+a5+a6+a7+a8) | 135,208,059.34 | 18,649,655.16 | 153,857,714.50 | 153,857,714.50 | 153,857,714.50 | 18,649,655.16 |
| a1) Fondo de Aportaciones para la Nómina Educativa y Gasto Operativo | 0.00 | 0.00 | 0.00 | 0.00 | 0.00 | 0.00 |
| a2) Fondo de Aportaciones para los Servicios de Salud | 0.00 | 0.00 | 0.00 | 0.00 | 0.00 | 0.00 |
| a3) Fondo de Aportaciones para la Infraestructura Social | 65,998,156.34 | 11,227,401.31 | 77,225,557.65 | 77,225,557.65 | 77,225,557.65 | 11,227,401.31 |
| a4) Fondo de Aportaciones para el Fortalecimiento de los Municipios y de las Demarcaciones Territoriales del Distrito Federal | 69,209,903.00 | 7,422,253.85 | 76,632,156.85 | 76,632,156.85 | 76,632,156.85 | 7,422,253.85 |
| a5) Fondo de Aportaciones Múltiples | 0.00 | 0.00 | 0.00 | 0.00 | 0.00 | 0.00 |
| a6) Fondo de Aportaciones para la Educación Tecnológica y de Adultos | 0.00 | 0.00 | 0.00 | 0.00 | 0.00 | 0.00 |
| a7) Fondo de Aportaciones para la Seguridad Pública de los Estados y del Distrito Federal | 0.00 | 0.00 | 0.00 | 0.00 | 0.00 | 0.00 |
| a8) Fondo de Aportaciones para el Fortalecimiento de las Entidades Federativas | 0.00 | 0.00 | 0.00 | 0.00 | 0.00 | 0.00 |
| B. Convenios (B=b1+b2+b3+b4) | 0.00 | 0.00 | 0.00 | 0.00 | 0.00 | 0.00 |
| b1) Convenios de Protección Social en Salud | 0.00 | 0.00 | 0.00 | 0.00 | 0.00 | 0.00 |
| b2) Convenios de Descentralización | 0.00 | 0.00 | 0.00 | 0.00 | 0.00 | 0.00 |
| b3) Convenios de Reasignación | 0.00 | 0.00 | 0.00 | 0.00 | 0.00 | 0.00 |
| b4) Otros Convenios y Subsidios | 0.00 | 0.00 | 0.00 | 0.00 | 0.00 | 0.00 |
| C. Fondos Distintos de Aportaciones (C=c1+c2) | 0.00 | 0.00 | 0.00 | 102,217.00 | 102,217.00 | 102,217.00 |

| | | | | | | |
|---|---|---|---|---|---|---|
| c1) Fondo para Entidades Federativas y Municipios Productores de Hidrocarburos | 0.00 | 0.00 | 0.00 | 0.00 | 0.00 | 0.00 |
| c2) Fondo Minero | 0.00 | 0.00 | 0.00 | 102,217.00 | 102,217.00 | 102,217.00 |
| D. Transferencias, Asignaciones, Subsidios y Subvenciones, y Pensiones y Jubilaciones | 0.00 | 0.00 | 0.00 | 0.00 | 0.00 | 0.00 |
| E. Otras Transferencias Federales Etiquetadas | 99,569,159.44 | 13,157,111.80 | 112,726,271.24 | 114,002,100.00 | 114,002,100.00 | 14,432,940.56 |
| **II. Total de Transferencias Federales Etiquetadas (II = A + B + C + D + E)** | **234,777,218.78** | **31,806,766.96** | **266,583,985.74** | **267,962,031.50** | **267,962,031.50** | **33,184,812.72** |
| **III. Ingresos Derivados de Financiamientos (III = A)** | **13,000,000.00** | **0.00** | **13,000,000.00** | **0.00** | **0.00** | **-13,000,000.00** |
| A. Ingresos Derivados de Financiamientos | 13,000,000.00 | 0.00 | 13,000,000.00 | 0.00 | 0.00 | -13,000,000.00 |
| **IV. Total de Ingresos (IV = I + II + III)** | **281,274,703.24** | **39,645,633.32** | **320,920,336.56** | **320,920,336.56** | **320,920,336.56** | **39,645,633.32** |
| **Datos Informativos** | | | | | | |
| 1. Ingresos Derivados de Financiamientos con Fuente de Pago de Ingresos de Libre Disposición | 13,000,000.00 | 0.00 | 13,000,000.00 | 0.00 | 0.00 | -13,000,000.00 |
| 2. Ingresos Derivados de Financiamientos con Fuente de Pago de Transferencias Federales Etiquetadas | 0.00 | 0.00 | 0.00 | 0.00 | 0.00 | 0.00 |
| **3. Ingresos Derivados de Financiamientos (3 = 1 + 2)** | **13,000,000.00** | **0.00** | **13,000,000.00** | **0.00** | **0.00** | **-13,000,000.00** |

AVID RUIZ MEJIA
DENTE MUNICIPAL

C.P. CESAR FABIAN PINEDA SERNA
TESORERO MUNICIPAL

LIC. GEOVANA CRUZ QUISTIAN
COMISIONADO DE HACIENDA

LIC. PEDRO PABLO GAMEZ HERRERA
CONTRALOR MUNICIPAL

PRESIDENCIA MUNICIPAL SAN PEDRO
CUENTA PÚBLICA EJERCICIO 2022

# TOMO I
# V.- INFORMACION DERIVADA DE LA LEY DE DISCIPLINA FINANCIERA DE LAS ENTIDADES FEDERATIVAS Y LOS MUNICIPIOS

## f)- Estado Analítico del Ejercicio del Presupuesto de Egresos Detallado, por Clasificación por Objeto de Gasto.

**San Pedro, Coahuila.**
**Estado Analítico del Ejercicio del Presupuesto de Egresos Detallado - LDF**
**Clasificación por Objeto del Gasto (Capítulo y Concepto)**
**Del 01 de enero al 31 de diciembre de 2022 (b)**
**(PESOS)**

| Concepto (c) | Egresos | | | | | Subejercicio (e) |
|---|---|---|---|---|---|---|
| | Aprobado (d) | Ampliaciones/ (Reducciones) | Modificado | Devengado | Pagado | |
| **I. Gasto No Etiquetado (I=A+B+C+D+E+F+G+H+I)** | **46,497,484.46** | **-4,754,887.08** | **41,742,597.38** | **41,131,290.70** | **39,898,242.25** | **611,306.68** |
| A. Servicios Personales (A=a1+a2+a3+a4+a5+a6+a7) | 0.00 | 0.00 | 0.00 | 0.00 | 0.00 | 0.00 |
| a1) Remuneraciones al Personal de Carácter Permanente | 0.00 | 0.00 | 0.00 | 0.00 | 0.00 | 0.00 |
| a2) Remuneraciones al Personal de Carácter Transitorio | 0.00 | 0.00 | 0.00 | 0.00 | 0.00 | 0.00 |
| a3) Remuneraciones Adicionales y Especiales | 0.00 | 0.00 | 0.00 | 0.00 | 0.00 | 0.00 |
| a4) Seguridad Social | 0.00 | 0.00 | 0.00 | 0.00 | 0.00 | 0.00 |
| a5) Otras Prestaciones Sociales y Económicas | 0.00 | 0.00 | 0.00 | 0.00 | 0.00 | 0.00 |
| a6) Previsiones | 0.00 | 0.00 | 0.00 | 0.00 | 0.00 | 0.00 |
| a7) Pago de Estímulos a Servidores Públicos | 0.00 | 0.00 | 0.00 | 0.00 | 0.00 | 0.00 |
| B. Materiales y Suministros (B=b1+b2+b3+b4+b5+b6+b7+b8+b9) | 10,738,763.55 | 136,955.85 | 10,875,719.40 | 10,748,409.88 | 10,651,567.89 | 127,309.52 |
| b1) Materiales de Administración, Emisión de Documentos y Artículos Oficiales | 1,326,924.66 | 176,603.95 | 1,503,528.61 | 1,482,990.91 | 1,465,936.03 | 20,537.70 |
| b2) Alimentos y Utensilios | 710,466.77 | -134,758.85 | 575,707.92 | 562,739.60 | 559,778.60 | 12,968.32 |
| b3) Materias Primas y Materiales de Producción y Comercialización | 0.00 | 0.00 | 0.00 | 0.00 | 0.00 | 0.00 |
| b4) Materiales y Artículos de Construcción y de Reparación | 76,066.26 | 776,985.37 | 853,051.63 | 787,884.64 | 757,028.64 | 65,166.99 |
| b5) Productos Químicos, Farmacéuticos y de Laboratorio | 33,497.59 | 70,741.00 | 104,238.59 | 104,238.59 | 93,878.63 | 0.00 |
| b6) Combustibles, Lubricantes y Aditivos | 7,595,865.18 | -957,457.49 | 6,638,407.69 | 6,638,407.69 | 6,629,092.71 | 0.00 |
| b7) Vestuario, Blancos, Prendas de Protección y Artículos Deportivos | 155,364.98 | 59,820.17 | 215,185.15 | 215,185.15 | 215,185.15 | 0.00 |
| b8) Materiales y Suministros Para Seguridad | 0.00 | 0.00 | 0.00 | 0.00 | 0.00 | 0.00 |
| b9) Herramientas, Refacciones y Accesorios Menores | 840,578.11 | 145,021.70 | 985,599.81 | 956,963.30 | 930,667.93 | 28,636.51 |
| C. Servicios Generales (C=c1+c2+c3+c4+c5+c6+c7+c8+c9) | 10,263,177.90 | 12,219,033.14 | 22,502,211.04 | 22,024,238.38 | 20,997,473.87 | 477,972.66 |
| c1) Servicios Básicos | 740,864.97 | -561,604.07 | 179,260.90 | 179,260.90 | 179,260.90 | 0.00 |
| c2) Servicios de Arrendamiento | 1,110,974.79 | 2,404,319.40 | 3,515,294.19 | 3,406,678.19 | 3,249,578.18 | 108,616.00 |
| c3) Servicios Profesionales, Científicos, Técnicos y Otros Servicios | 2,832,728.48 | 215,755.56 | 3,048,484.04 | 3,032,584.04 | 3,016,633.05 | 15,900.00 |
| c4) Servicios Financieros, Bancarios y Comerciales | 219,484.18 | -164,233.36 | 55,250.82 | 55,250.82 | 55,250.82 | 0.00 |
| c5) Servicios de Instalación, Reparación, Mantenimiento y Conservación | 1,805,671.43 | 3,731,480.04 | 5,537,151.47 | 5,253,990.81 | 4,668,863.30 | 283,160.66 |
| c6) Servicios de Comunicación Social y Publicidad | 814,622.16 | 911,798.89 | 1,726,421.05 | 1,656,821.05 | 1,633,821.05 | 69,600.00 |
| c7) Servicios de Traslado y Viáticos | 545,840.50 | -305,124.04 | 240,716.46 | 240,716.46 | 240,716.46 | 0.00 |
| c8) Servicios Oficiales | 1,758,553.49 | 3,237,111.62 | 4,995,665.11 | 4,994,969.11 | 4,934,879.11 | 696.00 |
| c9) Otros Servicios Generales | 454,437.90 | 2,749,529.10 | 3,203,967.00 | 3,203,967.00 | 3,018,671.00 | 0.00 |
| D. Transferencias, Asignaciones, Subsidios y Otras Ayudas (D=d1+d2+d3+d4+d5+d6+d7+d8+d9) | 11,990,705.71 | -4,764,370.28 | 7,226,335.43 | 7,220,310.93 | 7,110,869.18 | 6,024.50 |
| d1) Transferencias Internas y Asignaciones al Sector Público | 0.00 | 0.00 | 0.00 | 0.00 | 0.00 | 0.00 |
| d2) Transferencias al Resto del Sector Público | 0.00 | 0.00 | 0.00 | 0.00 | 0.00 | 0.00 |
| d3) Subsidios y Subvenciones | 9,620,359.95 | -6,474,324.14 | 3,146,035.81 | 3,146,035.81 | 3,146,035.81 | 0.00 |
| d4) Ayudas Sociales | 2,370,345.76 | 1,709,953.86 | 4,080,299.62 | 4,074,275.12 | 3,964,833.37 | 6,024.50 |
| d5) Pensiones y Jubilaciones | 0.00 | 0.00 | 0.00 | 0.00 | 0.00 | 0.00 |
| d6) Transferencias a Fideicomisos, Mandatos y Otros Análogos | 0.00 | 0.00 | 0.00 | 0.00 | 0.00 | 0.00 |
| d7) Transferencias a la Seguridad Social | 0.00 | 0.00 | 0.00 | 0.00 | 0.00 | 0.00 |
| d8) Donativos | 0.00 | 0.00 | 0.00 | 0.00 | 0.00 | 0.00 |
| d9) Transferencias al Exterior | 0.00 | 0.00 | 0.00 | 0.00 | 0.00 | 0.00 |
| E. Bienes Muebles, Inmuebles e Intangibles (E=e1+e2+e3+e4+e5+e6+e7+e8+e9) | 484,837.30 | 115,544.21 | 600,381.51 | 600,381.51 | 600,381.51 | 0.00 |
| e1) Mobiliario y Equipo de Administración | 467,922.73 | -133,016.07 | 334,906.66 | 334,906.66 | 334,906.66 | 0.00 |
| e2) Mobiliario y Equipo Educacional y Recreativo | 0.00 | 23,200.00 | 23,200.00 | 23,200.00 | 23,200.00 | 0.00 |
| e3) Equipo e Instrumental Médico y de Laboratorio | 0.00 | 0.00 | 0.00 | 0.00 | 0.00 | 0.00 |
| e4) Vehículos y Equipo de Transporte | 0.00 | 168,200.00 | 168,200.00 | 168,200.00 | 168,200.00 | 0.00 |
| e5) Equipo de Defensa y Seguridad | 0.00 | 0.00 | 0.00 | 0.00 | 0.00 | 0.00 |
| e6) Maquinaria, Otros Equipos y Herramientas | 16,914.57 | 57,160.28 | 74,074.85 | 74,074.85 | 74,074.85 | 0.00 |
| e7) Activos Biológicos | 0.00 | 0.00 | 0.00 | 0.00 | 0.00 | 0.00 |
| e8) Bienes Inmuebles | 0.00 | 0.00 | 0.00 | 0.00 | 0.00 | 0.00 |
| e9) Activos Intangibles | 0.00 | 0.00 | 0.00 | 0.00 | 0.00 | 0.00 |
| F. Inversión Pública (F=f1+f2+f3) | 13,000,000.00 | -12,462,050.00 | 537,950.00 | 537,950.00 | 537,950.00 | 0.00 |
| f1) Obra Pública en Bienes de Dominio Público | 13,000,000.00 | -13,000,000.00 | 0.00 | 0.00 | 0.00 | 0.00 |
| f2) Obra Pública en Bienes Propios | 0.00 | 537,950.00 | 537,950.00 | 537,950.00 | 537,950.00 | 0.00 |
| f3) Proyectos Productivos y Acciones de Fomento | 0.00 | 0.00 | 0.00 | 0.00 | 0.00 | 0.00 |
| G. Inversiones Financieras y Otras Provisiones (G=g1+g2+g3+g4+g5+g6+g7) | 0.00 | 0.00 | 0.00 | 0.00 | 0.00 | 0.00 |
| g1) Inversiones Para el Fomento de Actividades Productivas | 0.00 | 0.00 | 0.00 | 0.00 | 0.00 | 0.00 |
| g2) Acciones y Participaciones de Capital | 0.00 | 0.00 | 0.00 | 0.00 | 0.00 | 0.00 |
| g3) Compra de Títulos y Valores | 0.00 | 0.00 | 0.00 | 0.00 | 0.00 | 0.00 |

| | | | | | | |
|---|---|---|---|---|---|---|
| g4) Concesión de Préstamos | 0.00 | 0.00 | 0.00 | 0.00 | 0.00 | 0.00 |
| g5) Inversiones en Fideicomisos, Mandatos y Otros Análogos | 0.00 | 0.00 | 0.00 | 0.00 | 0.00 | 0.00 |
| Fideicomiso de Desastres Naturales (Informativo) | 0.00 | 0.00 | 0.00 | 0.00 | 0.00 | 0.00 |
| g6) Otras Inversiones Financieras | 0.00 | 0.00 | 0.00 | 0.00 | 0.00 | 0.00 |
| g7) Provisiones para Contingencias y Otras Erogaciones Especiales | 0.00 | 0.00 | 0.00 | 0.00 | 0.00 | 0.00 |
| H. Participaciones y Aportaciones (H=h1+h2+h3) | 0.00 | 0.00 | 0.00 | 0.00 | 0.00 | 0.00 |
| h1) Participaciones | 0.00 | 0.00 | 0.00 | 0.00 | 0.00 | 0.00 |
| h2) Aportaciones | 0.00 | 0.00 | 0.00 | 0.00 | 0.00 | 0.00 |
| h3) Convenios | 0.00 | 0.00 | 0.00 | 0.00 | 0.00 | 0.00 |
| I. Deuda Pública (I=i1+i2+i3+i4+i5+i6+i7) | 0.00 | 0.00 | 0.00 | 0.00 | 0.00 | 0.00 |
| i1) Amortización de la Deuda Pública | 0.00 | 0.00 | 0.00 | 0.00 | 0.00 | 0.00 |
| i2) Intereses de la Deuda Pública | 0.00 | 0.00 | 0.00 | 0.00 | 0.00 | 0.00 |
| i3) Comisiones de la Deuda Pública | 0.00 | 0.00 | 0.00 | 0.00 | 0.00 | 0.00 |
| i4) Gastos de la Deuda Pública | 0.00 | 0.00 | 0.00 | 0.00 | 0.00 | 0.00 |
| i5) Costo por Coberturas | 0.00 | 0.00 | 0.00 | 0.00 | 0.00 | 0.00 |
| i6) Apoyos Financieros | 0.00 | 0.00 | 0.00 | 0.00 | 0.00 | 0.00 |
| i7) Adeudos de Ejercicios Fiscales Anteriores (ADEFAS) | 0.00 | 0.00 | 0.00 | 0.00 | 0.00 | 0.00 |
| **II. Gasto Etiquetado (II=A+B+C+D+E+F+G+H+I)** | **234,777,218.78** | **21,395,829.09** | **256,173,047.87** | **255,624,675.78** | **254,610,348.55** | **548,372.09** |
| A. Servicios Personales (A=a1+a2+a3+a4+a5+a6+a7) | 103,069,624.17 | -391,774.75 | 102,677,849.42 | 102,677,849.42 | 102,541,105.81 | 0.00 |
| a1) Remuneraciones al Personal de Carácter Permanente | 78,741,402.86 | -1,049,887.73 | 77,691,515.13 | 77,691,515.13 | 77,691,515.13 | 0.00 |
| a2) Remuneraciones al Personal de Carácter Transitorio | 930,111.49 | -930,111.49 | 0.00 | 0.00 | 0.00 | 0.00 |
| a3) Remuneraciones Adicionales y Especiales | 15,174,504.52 | -2,921,338.34 | 12,253,166.18 | 12,253,166.18 | 12,253,166.18 | 0.00 |
| a4) Seguridad Social | 1,472,212.80 | 7,544,734.68 | 9,016,947.48 | 9,016,947.48 | 9,016,947.48 | 0.00 |
| a5) Otras Prestaciones Sociales y Económicas | 4,747,186.48 | -1,936,558.77 | 2,810,627.71 | 2,810,627.71 | 2,673,884.10 | 0.00 |
| a6) Previsiones | 0.00 | 0.00 | 0.00 | 0.00 | 0.00 | 0.00 |
| a7) Pago de Estímulos a Servidores Públicos | 2,004,206.02 | -1,098,613.10 | 905,592.92 | 905,592.92 | 905,592.92 | 0.00 |
| B. Materiales y Suministros (B=b1+b2+b3+b4+b5+b6+b7+b8+b9) | 7,258,181.00 | 679,692.01 | 7,937,873.01 | 7,937,681.38 | 7,936,103.38 | 191.63 |
| b1) Materiales de Administración, Emisión de Documentos y Artículos Oficiales | 20,988.00 | 24,602.26 | 45,590.26 | 45,590.26 | 45,590.26 | 0.00 |
| b2) Alimentos y Utensilios | 25,697.00 | 126,927.16 | 152,624.16 | 152,624.16 | 152,624.16 | 0.00 |
| b3) Materias Primas y Materiales de Producción y Comercialización | 0.00 | 0.00 | 0.00 | 0.00 | 0.00 | 0.00 |
| b4) Materiales y Artículos de Construcción y de Reparación | 0.00 | 0.00 | 0.00 | 0.00 | 0.00 | 0.00 |
| b5) Productos Químicos, Farmacéuticos y de Laboratorio | 0.00 | 0.00 | 0.00 | 0.00 | 0.00 | 0.00 |
| b6) Combustibles, Lubricantes y Aditivos | 7,040,935.00 | -277,150.54 | 6,763,784.46 | 6,763,784.46 | 6,763,784.46 | 0.00 |
| b7) Vestuario, Blancos, Prendas de Protección y Artículos Deportivos | 46,336.00 | 444,145.54 | 490,481.54 | 490,481.54 | 490,481.54 | 0.00 |
| b8) Materiales y Suministros Para Seguridad | 0.00 | 312,337.54 | 312,337.54 | 312,337.54 | 312,337.54 | 0.00 |
| b9) Herramientas, Refacciones y Accesorios Menores | 124,225.00 | 48,830.05 | 173,055.05 | 172,863.42 | 171,285.42 | 191.63 |
| C. Servicios Generales (C=c1+c2+c3+c4+c5+c6+c7+c8+c9) | 23,795,814.00 | 15,082,398.96 | 38,878,212.96 | 38,838,475.39 | 38,765,797.26 | 39,737.57 |
| c1) Servicios Básicos | 18,855,959.00 | 14,787,970.72 | 33,643,929.72 | 33,643,929.72 | 33,589,325.09 | 0.00 |
| c2) Servicios de Arrendamiento | 3,452,189.00 | -2,233,783.20 | 1,218,405.80 | 1,218,405.80 | 1,218,405.80 | 0.00 |
| c3) Servicios Profesionales, Científicos, Técnicos y Otros Servicios | 28,877.00 | 2,010,385.55 | 2,039,262.55 | 2,039,262.55 | 2,039,262.55 | 0.00 |
| c4) Servicios Financieros, Bancarios y Comerciales | 652,928.00 | -332,458.40 | 320,469.60 | 320,469.60 | 320,469.60 | 0.00 |
| c5) Servicios de Instalación, Reparación, Mantenimiento y Conservación | 666,867.00 | 840,689.25 | 1,507,556.25 | 1,467,818.68 | 1,449,745.18 | 39,737.57 |
| c6) Servicios de Comunicación Social y Publicidad | 0.00 | 0.00 | 0.00 | 0.00 | 0.00 | 0.00 |
| c7) Servicios de Traslado y Viáticos | 133,938.00 | -73,058.71 | 60,879.29 | 60,879.29 | 60,879.29 | 0.00 |
| c8) Servicios Oficiales | 5,056.00 | 48,673.75 | 53,729.75 | 53,729.75 | 53,729.75 | 0.00 |
| c9) Otros Servicios Generales | 0.00 | 33,980.00 | 33,980.00 | 33,980.00 | 33,980.00 | 0.00 |
| D. Transferencias, Asignaciones, Subsidios y Otras Ayudas | 13,778,486.61 | 4,654,014.00 | 18,432,500.61 | 18,432,499.95 | 18,432,499.95 | 0.66 |
| d1) Transferencias Internas y Asignaciones al Sector Público | 207,595.00 | -207,595.00 | 0.00 | 0.00 | 0.00 | 0.00 |
| d2) Transferencias al Resto del Sector Público | 0.00 | 0.00 | 0.00 | 0.00 | 0.00 | 0.00 |
| d3) Subsidios y Subvenciones | 1,736,161.00 | -1,736,161.00 | 0.00 | 0.00 | 0.00 | 0.00 |
| d4) Ayudas Sociales | 0.00 | 0.00 | 0.00 | 0.00 | 0.00 | 0.00 |
| d5) Pensiones y Jubilaciones | 11,834,730.61 | 6,597,770.00 | 18,432,500.61 | 18,432,499.95 | 18,432,499.95 | 0.66 |
| d6) Transferencias a Fideicomisos, Mandatos y Otros Análogos | 0.00 | 0.00 | 0.00 | 0.00 | 0.00 | 0.00 |
| d7) Transferencias a la Seguridad Social | 0.00 | 0.00 | 0.00 | 0.00 | 0.00 | 0.00 |
| d8) Donativos | 0.00 | 0.00 | 0.00 | 0.00 | 0.00 | 0.00 |
| d9) Transferencias al Exterior | 0.00 | 0.00 | 0.00 | 0.00 | 0.00 | 0.00 |
| E. Bienes Muebles, Inmuebles e Intangibles (E=e1+e2+e3+e4+e5+e6+e7+e8+e9) | 6,559,507.00 | -5,828,539.13 | 730,967.87 | 730,967.87 | 730,967.87 | 0.00 |
| e1) Mobiliario y Equipo de Administración | 33,349.00 | 100,918.87 | 134,267.87 | 134,267.87 | 134,267.87 | 0.00 |
| e2) Mobiliario y Equipo Educacional y Recreativo | 0.00 | 0.00 | 0.00 | 0.00 | 0.00 | 0.00 |
| e3) Equipo e Instrumental Médico y de Laboratorio | 0.00 | 0.00 | 0.00 | 0.00 | 0.00 | 0.00 |
| e4) Vehículos y Equipo de Transporte | 0.00 | 596,700.00 | 596,700.00 | 596,700.00 | 596,700.00 | 0.00 |
| e5) Equipo de Defensa y Seguridad | 6,409,637.00 | -6,409,637.00 | 0.00 | 0.00 | 0.00 | 0.00 |
| e6) Maquinaria, Otros Equipos y Herramientas | 116,521.00 | -116,521.00 | 0.00 | 0.00 | 0.00 | 0.00 |
| e7) Activos Biológicos | 0.00 | 0.00 | 0.00 | 0.00 | 0.00 | 0.00 |
| e8) Bienes Inmuebles | 0.00 | 0.00 | 0.00 | 0.00 | 0.00 | 0.00 |

| | | | | | | |
|---|---|---|---|---|---|---|
| e9) Activos Intangibles | 0.00 | 0.00 | 0.00 | 0.00 | 0.00 | 0.00 |
| F. Inversión Pública (F=f1+f2+f3) | 68,023,409.00 | 13,144,620.13 | 81,168,029.13 | 81,168,029.13 | 80,364,701.64 | 0.00 |
| f1) Obra Pública en Bienes de Dominio Público | 68,023,409.00 | -68,023,409.00 | 0.00 | 0.00 | 0.00 | 0.00 |
| f2) Obra Pública en Bienes Propios | 0.00 | 81,168,029.13 | 81,168,029.13 | 81,168,029.13 | 80,364,701.64 | 0.00 |
| f3) Proyectos Productivos y Acciones de Fomento | 0.00 | 0.00 | 0.00 | 0.00 | 0.00 | 0.00 |
| G. Inversiones Financieras y Otras Provisiones (G=g1+g2+g3+g4+g5+g6+g7) | 0.00 | 0.00 | 0.00 | 0.00 | 0.00 | 0.00 |
| g1) Inversiones Para el Fomento de Actividades Productivas | 0.00 | 0.00 | 0.00 | 0.00 | 0.00 | 0.00 |
| g2) Acciones y Participaciones de Capital | 0.00 | 0.00 | 0.00 | 0.00 | 0.00 | 0.00 |
| g3) Compra de Títulos y Valores | 0.00 | 0.00 | 0.00 | 0.00 | 0.00 | 0.00 |
| g4) Concesión de Préstamos | 0.00 | 0.00 | 0.00 | 0.00 | 0.00 | 0.00 |
| g5) Inversiones en Fideicomisos, Mandatos y Otros Análogos | 0.00 | 0.00 | 0.00 | 0.00 | 0.00 | 0.00 |
| Fideicomiso de Desastres Naturales (Informativo) | 0.00 | 0.00 | 0.00 | 0.00 | 0.00 | 0.00 |
| g6) Otras Inversiones Financieras | 0.00 | 0.00 | 0.00 | 0.00 | 0.00 | 0.00 |
| g7) Provisiones para Contingencias y Otras Erogaciones Especiales | 0.00 | 0.00 | 0.00 | 0.00 | 0.00 | 0.00 |
| H. Participaciones y Aportaciones (H=h1+h2+h3) | 0.00 | 0.00 | 0.00 | 0.00 | 0.00 | 0.00 |
| h1) Participaciones | 0.00 | 0.00 | 0.00 | 0.00 | 0.00 | 0.00 |
| h2) Aportaciones | 0.00 | 0.00 | 0.00 | 0.00 | 0.00 | 0.00 |
| h3) Convenios | 0.00 | 0.00 | 0.00 | 0.00 | 0.00 | 0.00 |
| I. Deuda Pública (I=i1+i2+i3+i4+i5+i6+i7) | 12,292,197.00 | -5,944,582.13 | 6,347,614.87 | 5,839,172.64 | 5,839,172.64 | 508,442.23 |
| i1) Amortización de la Deuda Pública | 5,218,810.00 | 774,720.00 | 5,993,530.00 | 5,532,488.87 | 5,532,488.87 | 461,041.13 |
| i2) Intereses de la Deuda Pública | 3,073,387.00 | -2,719,302.13 | 354,084.87 | 306,683.77 | 306,683.77 | 47,401.10 |
| i3) Comisiones de la Deuda Pública | 0.00 | 0.00 | 0.00 | 0.00 | 0.00 | 0.00 |
| i4) Gastos de la Deuda Pública | 0.00 | 0.00 | 0.00 | 0.00 | 0.00 | 0.00 |
| i5) Costo por Coberturas | 0.00 | 0.00 | 0.00 | 0.00 | 0.00 | 0.00 |
| i6) Apoyos Financieros | 0.00 | 0.00 | 0.00 | 0.00 | 0.00 | 0.00 |
| i7) Adeudos de Ejercicios Fiscales Anteriores (ADEFAS) | 4,000,000.00 | -4,000,000.00 | 0.00 | 0.00 | 0.00 | 0.00 |
| **III. Total de Egresos (III = I + II)** | **281,274,703.24** | **16,640,942.01** | **297,915,645.25** | **296,755,966.48** | **294,508,590.80** | **1,159,678.77** |

C.P. DAVID RUIZ MEJIA
PRESIDENTE MUNICIPAL

C.P. CESAR FABIAN PINEDA SERNA
TESORERO MUNICIPAL

LIC. GEOVANI CRUZ QUISTIAN
COMISIONADO DE HACIENDA

LIC. PEDRO PABLO GAMEZ HERRERA
CONTRALOR MUNICIPAL

# TOMO I
# V.- INFORMACION DERIVADA DE LA LEY DE DISCIPLINA FINANCIERA DE LAS ENTIDADES FEDERATIVAS Y LOS MUNICIPIOS

## g)- Estado Analítico del Ejercicio del Presupuesto de Egresos Detallado, por Clasificación Administrativa.

**San Pedro, Coahuila.**
**Estado Analítico del Ejercicio del Presupuesto de Egresos Detallado - LDF**
**Clasificación Administrativa**
**Del 01 de enero al 31 de diciembre de 2022 (b)**
**(PESOS)**

| Concepto (c) | Egresos | | | | | Subejercicio (e) |
|---|---|---|---|---|---|---|
| | Aprobado (d) | Ampliaciones/ (Reducciones) | Modificado | Devengado | Pagado | |
| **I. Gasto No Etiquetado (I=A+B+C+D+E+F+G+H)** | **46,497,484.46** | **-4,754,887.08** | **41,742,597.38** | **41,131,290.70** | **39,898,242.25** | **611,306.68** |
| A. PRESIDENCIA | 4,481,960.25 | 1,361,797.04 | 5,843,757.29 | 5,768,102.27 | 5,731,583.60 | 75,655.02 |
| B. CABILDO | 54,160.39 | -31,172.96 | 22,987.43 | 22,987.43 | 22,987.43 | 0.00 |
| C. CONTRALORIA MUNICIPAL | 239,801.20 | -40,593.55 | 199,207.65 | 199,207.65 | 199,207.65 | 0.00 |
| D. PROMOCION MUNICIPAL | 0.00 | 0.00 | 0.00 | 0.00 | 0.00 | 0.00 |
| E. SEGURIDAD PUBLICA | 0.00 | 44,626.36 | 44,626.36 | 44,626.36 | 44,626.36 | 0.00 |
| F. SERVICIOS ADMINISTRATIVOS | 0.00 | 0.00 | 0.00 | 0.00 | 0.00 | 0.00 |
| G. DESARROLLO URBANO | 5,695,519.37 | 6,726,726.55 | 12,422,245.92 | 12,142,586.94 | 11,350,881.04 | 279,658.98 |
| H. ECOLOGIA | 0.00 | 0.00 | 0.00 | 0.00 | 0.00 | 0.00 |
| I. OBRAS PUBLICAS | 0.00 | 0.00 | 0.00 | 0.00 | 0.00 | 0.00 |
| J. DESARROLLO RURAL | 0.00 | 0.00 | 0.00 | 0.00 | 0.00 | 0.00 |
| K. SERVICIOS PUBLICOS | 0.00 | 0.00 | 0.00 | 0.00 | 0.00 | 0.00 |
| L. SECRETARIA DEL AYUNTAMIENTO | 1,816,090.13 | 305,808.27 | 2,121,898.40 | 2,121,514.40 | 2,060,292.56 | 384.00 |
| M. DESARROLLO SOCIAL | 2,405,497.61 | 4,626,023.58 | 7,031,521.19 | 6,989,697.53 | 6,865,508.84 | 41,823.66 |
| N. TESORERIA | 24,261,383.74 | -15,052,102.27 | 9,209,281.47 | 9,154,873.23 | 8,955,041.36 | 54,408.24 |
| Ñ. SERVICIOS CONCESIONADOS | 0.00 | 0.00 | 0.00 | 0.00 | 0.00 | 0.00 |
| O. DIF MUNICIPAL | 6,911,497.29 | -2,481,418.97 | 4,430,078.32 | 4,270,701.54 | 4,254,060.06 | 159,376.78 |
| P. DEUDA PUBLICA | 0.00 | 0.00 | 0.00 | 0.00 | 0.00 | 0.00 |
| Q. PENSIONADOS Y JUBILADOS | 0.00 | 0.00 | 0.00 | 0.00 | 0.00 | 0.00 |
| R. RELACIONES EXTERIORES | 0.00 | 0.00 | 0.00 | 0.00 | 0.00 | 0.00 |
| S. DESARROLLO AMBIENTAL | 0.00 | 0.00 | 0.00 | 0.00 | 0.00 | 0.00 |
| T. ATENCION CIUDADANA | 0.00 | 0.00 | 0.00 | 0.00 | 0.00 | 0.00 |
| U. DIRECCION JURIDICA | 0.00 | 0.00 | 0.00 | 0.00 | 0.00 | 0.00 |
| V. COMUNICACION SOCIAL | 0.00 | 0.00 | 0.00 | 0.00 | 0.00 | 0.00 |
| W. PLANEACION | 0.00 | 0.00 | 0.00 | 0.00 | 0.00 | 0.00 |
| X. BOMBEROS | 631,574.48 | -214,581.13 | 416,993.35 | 416,993.35 | 414,053.35 | 0.00 |
| Y. FOMENTO AGROPECUARIO | 0.00 | 0.00 | 0.00 | 0.00 | 0.00 | 0.00 |
| Z. SALUD | 0.00 | 0.00 | 0.00 | 0.00 | 0.00 | 0.00 |
| AB. ISACULT | 0.00 | 0.00 | 0.00 | 0.00 | 0.00 | 0.00 |
| AC. FONDO DE FORTALECIMIENTO | 0.00 | 0.00 | 0.00 | 0.00 | 0.00 | 0.00 |
| AD. SECRETARIA PARTICULAR | 0.00 | 0.00 | 0.00 | 0.00 | 0.00 | 0.00 |
| AE ATENCION A LA JUVENTUD | | | | | | |
| **II. Gasto Etiquetado (II=A+B+C+D+E+F+G+H)** | **234,777,218.78** | **21,395,829.09** | **256,173,047.87** | **255,624,675.78** | **254,610,348.55** | **548,372.09** |
| A. PRESIDENCIA | 3,819,284.18 | -925,639.68 | 2,893,644.50 | 2,893,644.50 | 2,893,644.50 | 0.00 |
| B. CABILDO | 11,139,782.52 | -731,270.66 | 10,408,511.86 | 10,408,511.86 | 10,408,511.86 | 0.00 |
| C. CONTRALORIA MUNICIPAL | 1,369,005.99 | -246,397.85 | 1,122,608.14 | 1,122,608.14 | 1,122,608.14 | 0.00 |
| D. PROMOCION MUNICIPAL | 0.00 | 0.00 | 0.00 | 0.00 | 0.00 | 0.00 |
| E. SEGURIDAD PUBLICA | 41,656,837.08 | -13,069,280.85 | 28,587,556.23 | 28,547,627.03 | 28,527,975.53 | 39,929.20 |
| F. SERVICIOS ADMINISTRATIVOS | 0.00 | 0.00 | 0.00 | 0.00 | 0.00 | 0.00 |
| G. DESARROLLO URBANO | 107,817,064.75 | 26,437,647.26 | 134,254,712.01 | 134,254,712.01 | 133,396,779.89 | 0.00 |
| H. ECOLOGIA | 0.00 | 0.00 | 0.00 | 0.00 | 0.00 | 0.00 |
| I. OBRAS PUBLICAS | 0.00 | 0.00 | 0.00 | 0.00 | 0.00 | 0.00 |
| J. DESARROLLO RURAL | 0.00 | 0.00 | 0.00 | 0.00 | 0.00 | 0.00 |
| K. SERVICIOS PUBLICOS | 0.00 | 0.00 | 0.00 | 0.00 | 0.00 | 0.00 |
| L. SECRETARIA DEL AYUNTAMIENTO | 4,761,180.26 | 73,802.49 | 4,834,982.75 | 4,834,982.75 | 4,834,982.75 | 0.00 |
| M. DESARROLLO SOCIAL | 11,177,112.55 | 2,256,702.11 | 13,433,814.66 | 13,433,814.66 | 13,433,814.66 | 0.00 |
| N. TESORERIA | 43,129,743.30 | 5,574,025.56 | 48,703,768.86 | 48,195,325.97 | 48,058,582.36 | 508,442.89 |
| Ñ. SERVICIOS CONCESIONADOS | 0.00 | 0.00 | 0.00 | 0.00 | 0.00 | 0.00 |
| O. DIF MUNICIPAL | 7,134,412.79 | 2,143,137.20 | 9,277,549.99 | 9,277,549.99 | 9,277,549.99 | 0.00 |
| P. DEUDA PUBLICA | 0.00 | 0.00 | 0.00 | 0.00 | 0.00 | 0.00 |
| Q. PENSIONADOS Y JUBILADOS | 0.00 | 0.00 | 0.00 | 0.00 | 0.00 | 0.00 |
| R. RELACIONES EXTERIORES | 0.00 | 0.00 | 0.00 | 0.00 | 0.00 | 0.00 |
| S. DESARROLLO AMBIENTAL | 0.00 | 0.00 | 0.00 | 0.00 | 0.00 | 0.00 |
| T. ATENCION CIUDADANA | 0.00 | 0.00 | 0.00 | 0.00 | 0.00 | 0.00 |
| U. DIRECCION JURIDICA | 0.00 | 0.00 | 0.00 | 0.00 | 0.00 | 0.00 |
| V. COMUNICACION SOCIAL | 0.00 | 0.00 | 0.00 | 0.00 | 0.00 | 0.00 |
| W. PLANEACION | 0.00 | 0.00 | 0.00 | 0.00 | 0.00 | 0.00 |
| X. BOMBEROS | 0.00 | 0.00 | 0.00 | 0.00 | 0.00 | 0.00 |
| Y. FOMENTO AGROPECUARIO | 2,772,795.36 | -116,896.49 | 2,655,898.87 | 2,655,898.87 | 2,655,898.87 | 0.00 |
| Z. SALUD | 0.00 | 0.00 | 0.00 | 0.00 | 0.00 | 0.00 |
| AB. ISACULT | 0.00 | 0.00 | 0.00 | 0.00 | 0.00 | 0.00 |
| AC. FONDO DE FORTALECIMIENTO | 0.00 | 0.00 | 0.00 | 0.00 | 0.00 | 0.00 |
| AD. SECRETARIA PARTICULAR | 0.00 | 0.00 | 0.00 | 0.00 | 0.00 | 0.00 |
| AE ATENCION A LA JUVENTUD | 0.00 | 0.00 | 0.00 | 0.00 | 0.00 | 0.00 |
| **III. Total de Egresos (III = I + II)** | **281,274,703.24** | **16,640,942.01** | **297,915,645.25** | **296,755,966.48** | **294,508,590.80** | **1,159,678.77** |

C.P. DAVID RUIZ MEJIA
PRESIDENTE MUNICIPAL

C.P. CESAR FABIAN PINEDA SERNA
TESORERO MUNICIPAL

LIC. GEOVANI CRUZ QUISTIAN
COMISIONADO DE HACIENDA

LIC. PEDRO PABLO GAMEZ HERRERA
CONTRALOR MUNICIPAL

PRESIDENCIA MUNICIPAL SAN PEDRO
CUENTA PÚBLICA EJERCICIO 2022

# TOMO I
# V.- INFORMACION DERIVADA DE LA LEY DE DISCIPLINA FINANCIERA DE LAS ENTIDADES FEDERATIVAS Y LOS MUNICIPIOS

## h)- Estado Analítico del Ejercicio del Presupuesto de Egresos Detallado, por Clasificación Funcional.

**San Pedro, Coahuila.**
**Estado Analitico del Ejercicio del Presupuesto de Egresos Detallado - LDF**
**Clasificación Funcional (Finalidad y Función)**
**Del 01 de enero al 31 de diciembre de 2022 (b)**
**(PESOS)**

| Concepto (c) | Egresos | | | | | Subejercicio (e) |
|---|---|---|---|---|---|---|
| | Aprobado (d) | Ampliaciones/ (Reducciones) | Modificado | Devengado | Pagado | |
| **I. Gasto No Etiquetado (I=A+B+C+D)** | **46,497,484.46** | **-4,754,887.08** | **41,742,597.38** | **41,131,290.70** | **39,898,242.25** | **611,306.68** |
| **A. Gobierno (A=a1+a2+a3+a4+a5+a6+a7+a8)** | **34,458,197.52** | **-8,940,056.50** | **25,518,141.02** | **25,164,849.44** | **24,432,496.25** | **353,291.58** |
| a1) Legislación | 0.00 | 0.00 | 0.00 | 0.00 | 0.00 | 0.00 |
| a2) Justicia | 0.00 | 0.00 | 0.00 | 0.00 | 0.00 | 0.00 |
| a3) Coordinación de la Politica de Gobierno | 6,530,046.16 | 1,370,309.70 | 7,900,355.86 | 7,824,316.84 | 7,726,576.33 | 76,039.02 |
| a4) Relaciones Exteriores | 0.00 | 0.00 | 0.00 | 0.00 | 0.00 | 0.00 |
| a5) Asuntos Financieros y Hacendarios | 25,030,122.74 | -15,793,647.18 | 9,236,475.56 | 9,182,067.32 | 8,982,235.45 | 54,408.24 |
| a6) Seguridad Nacional | 13,503.85 | -11,426.35 | 2,077.50 | 2,077.50 | 2,077.50 | 0.00 |
| a7) Asuntos de Orden Público y de Seguridad Interior | 0.00 | 44,626.36 | 44,626.36 | 44,626.36 | 44,626.36 | 0.00 |
| a8) Otros Servicios Generales | 2,884,524.77 | 5,450,080.97 | 8,334,605.74 | 8,111,761.42 | 7,676,980.61 | 222,844.32 |
| **B. Desarrollo Social (B=b1+b2+b3+b4+b5+b6+b7)** | **12,009,311.78** | **2,491,345.18** | **14,500,656.96** | **14,242,641.86** | **13,827,050.60** | **258,015.10** |
| b1) Protección Ambiental | 1,296,446.84 | 1,333,732.98 | 2,630,179.82 | 2,577,417.82 | 2,224,216.20 | 52,762.00 |
| b2) Vivienda y Servicios a la Comunidad | 2,741,005.84 | 1,324,083.91 | 4,065,089.75 | 4,019,213.43 | 3,985,126.22 | 45,876.32 |
| b3) Salud | 1,450,052.98 | -1,160,383.68 | 289,669.30 | 289,669.30 | 280,869.34 | 0.00 |
| b4) Recreación, Cultura y Otras Manifestaciones Sociales | 894,783.64 | 2,136,462.60 | 3,031,246.24 | 3,031,246.24 | 3,028,385.25 | 0.00 |
| b5) Educación | 0.00 | 0.00 | 0.00 | 0.00 | 0.00 | 0.00 |
| b6) Protección Social | 4,867,090.74 | -463,798.93 | 4,403,291.81 | 4,243,915.03 | 4,227,273.55 | 159,376.78 |
| b7) Otros Asuntos Sociales | 759,931.74 | -678,751.70 | 81,180.04 | 81,180.04 | 81,180.04 | 0.00 |
| **C. Desarrollo Económico (C=c1+c2+c3+c4+c5+c6+c7+c8+c9)** | **29,975.16** | **1,693,824.24** | **1,723,799.40** | **1,723,799.40** | **1,638,695.40** | **0.00** |
| c1) Asuntos Económicos, Comerciales y Laborales en General | 0.00 | 0.00 | 0.00 | 0.00 | 0.00 | 0.00 |
| c2) Agropecuaria, Silvicultura, Pesca y Caza | 29,975.16 | 1,693,824.24 | 1,723,799.40 | 1,723,799.40 | 1,638,695.40 | 0.00 |
| c3) Combustibles y Energia | 0.00 | 0.00 | 0.00 | 0.00 | 0.00 | 0.00 |
| c4) Minería, Manufacturas y Construcción | 0.00 | 0.00 | 0.00 | 0.00 | 0.00 | 0.00 |
| c5) Transporte | 0.00 | 0.00 | 0.00 | 0.00 | 0.00 | 0.00 |
| c6) Comunicaciones | 0.00 | 0.00 | 0.00 | 0.00 | 0.00 | 0.00 |
| c7) Turismo | 0.00 | 0.00 | 0.00 | 0.00 | 0.00 | 0.00 |
| c8) Ciencia, Tecnología e Innovación | 0.00 | 0.00 | 0.00 | 0.00 | 0.00 | 0.00 |
| c9) Otras Industrias y Otros Asuntos Económicos | 0.00 | 0.00 | 0.00 | 0.00 | 0.00 | 0.00 |
| **D. Otras No Clasificadas en Funciones Anteriores (D=d1+d2+d3+d4)** | **0.00** | **0.00** | **0.00** | **0.00** | **0.00** | **0.00** |
| d1) Transacciones de la Deuda Publica / Costo Financiero de la Deuda | 0.00 | 0.00 | 0.00 | 0.00 | 0.00 | 0.00 |
| d2) Transferencias, Participaciones y Aportaciones Entre Diferentes Niveles y Ordenes de Gobierno | 0.00 | 0.00 | 0.00 | 0.00 | 0.00 | 0.00 |
| d3) Saneamiento del Sistema Financiero | 0.00 | 0.00 | 0.00 | 0.00 | 0.00 | 0.00 |
| d4) Adeudos de Ejercicios Fiscales Anteriores | 0.00 | 0.00 | 0.00 | 0.00 | 0.00 | 0.00 |
| **II. Gasto Etiquetado (II=A+B+C+D)** | **234,777,218.78** | **21,395,829.09** | **256,173,047.87** | **255,624,675.78** | **254,610,348.55** | **548,372.09** |
| **A. Gobierno (A=a1+a2+a3+a4+a5+a6+a7+a8)** | **136,394,670.31** | **-558,006.42** | **135,836,663.89** | **135,288,291.80** | **135,077,292.06** | **548,372.09** |
| a1) Legislación | 0.00 | 0.00 | 0.00 | 0.00 | 0.00 | 0.00 |
| a2) Justicia | 0.00 | 0.00 | 0.00 | 0.00 | 0.00 | 0.00 |
| a3) Coordinación de la Politica de Gobierno | 21,177,269.40 | -3,010,953.78 | 18,166,315.62 | 18,166,315.62 | 18,166,315.62 | 0.00 |
| a4) Relaciones Exteriores | 0.00 | 0.00 | 0.00 | 0.00 | 0.00 | 0.00 |
| a5) Asuntos Financieros y Hacendarios | 43,926,045.24 | 4,777,723.62 | 48,703,768.86 | 48,195,325.97 | 48,058,582.36 | 508,442.89 |
| a6) Seguridad Nacional | 744,039.89 | -140,125.02 | 603,914.87 | 603,914.87 | 603,914.87 | 0.00 |
| a7) Asuntos de Orden Público y de Seguridad Interior | 41,656,837.08 | -13,069,280.85 | 28,587,556.23 | 28,547,627.03 | 28,527,975.53 | 39,929.20 |
| a8) Otros Servicios Generales | 28,890,478.70 | 10,884,629.61 | 39,775,108.31 | 39,775,108.31 | 39,720,503.68 | 0.00 |
| **B. Desarrollo Social (B=b1+b2+b3+b4+b5+b6+b7)** | **97,603,280.59** | **21,146,067.23** | **118,749,347.82** | **118,749,347.82** | **117,946,020.33** | **0.00** |
| b1) Protección Ambiental | 6,637,532.31 | -1,331,459.06 | 5,306,073.25 | 5,306,073.25 | 5,306,073.25 | 0.00 |
| b2) Vivienda y Servicios a la Comunidad | 75,086,398.47 | 17,553,917.18 | 92,640,315.65 | 92,640,315.65 | 91,836,988.16 | 0.00 |
| b3) Salud | 3,110,169.11 | 689,453.18 | 3,799,622.29 | 3,799,622.29 | 3,799,622.29 | 0.00 |
| b4) Recreación, Cultura y Otras Manifestaciones Sociales | 5,132,300.32 | 1,918,111.12 | 7,050,411.44 | 7,050,411.44 | 7,050,411.44 | 0.00 |
| b5) Educación | 0.00 | 0.00 | 0.00 | 0.00 | 0.00 | 0.00 |
| b6) Protección Social | 5,433,008.18 | 4,372,185.01 | 9,805,193.19 | 9,805,193.19 | 9,805,193.19 | 0.00 |
| b7) Otros Asuntos Sociales | 2,203,872.20 | -2,056,140.20 | 147,732.00 | 147,732.00 | 147,732.00 | 0.00 |

| | | | | | | |
|---|---|---|---|---|---|---|
| **C. Desarrollo Económico (C=c1+c2+c3+c4+c5+c6+c7+c8+c9)** | **779,267.88** | **807,768.28** | **1,587,036.16** | **1,587,036.16** | **1,587,036.16** | **0.00** |
| c1) Asuntos Económicos, Comerciales y Laborales en General | 0.00 | 0.00 | 0.00 | 0.00 | 0.00 | 0.00 |
| c2) Agropecuaria, Silvicultura, Pesca y Caza | 779,267.88 | 807,768.28 | 1,587,036.16 | 1,587,036.16 | 1,587,036.16 | 0.00 |
| c3) Combustibles y Energía | 0.00 | 0.00 | 0.00 | 0.00 | 0.00 | 0.00 |
| c4) Minería, Manufacturas y Construcción | 0.00 | 0.00 | 0.00 | 0.00 | 0.00 | 0.00 |
| c5) Transporte | 0.00 | 0.00 | 0.00 | 0.00 | 0.00 | 0.00 |
| c6) Comunicaciones | 0.00 | 0.00 | 0.00 | 0.00 | 0.00 | 0.00 |
| c7) Turismo | 0.00 | 0.00 | 0.00 | 0.00 | 0.00 | 0.00 |
| c8) Ciencia, Tecnología e Innovación | 0.00 | 0.00 | 0.00 | 0.00 | 0.00 | 0.00 |
| c9) Otras Industrias y Otros Asuntos Económicos | 0.00 | 0.00 | 0.00 | 0.00 | 0.00 | 0.00 |
| **D. Otras No Clasificadas en Funciones Anteriores (D=d1+d2+d3+d4)** | **0.00** | **0.00** | **0.00** | **0.00** | **0.00** | **0.00** |
| d1) Transacciones de la Deuda Publica / Costo Financiero de la Deuda | 0.00 | 0.00 | 0.00 | 0.00 | 0.00 | 0.00 |
| d2) Transferencias, Participaciones y Aportaciones Entre Diferentes Niveles y Ordenes de Gobierno | 0.00 | 0.00 | 0.00 | 0.00 | 0.00 | 0.00 |
| d3) Saneamiento del Sistema Financiero | 0.00 | 0.00 | 0.00 | 0.00 | 0.00 | 0.00 |
| d4) Adeudos de Ejercicios Fiscales Anteriores | 0.00 | 0.00 | 0.00 | 0.00 | 0.00 | 0.00 |
| **III. Total de Egresos (III = I + II)** | **281,274,703.24** | **16,640,942.01** | **297,915,645.25** | **296,755,966.[illegible]** | **294,508,590.80** | **1,159,678.77** |

AVID RUIZ MEJIA
DENTE MUNICIPAL

C.P. CESAR FABIAN PINEDA SERNA
TESORERO MUNICIPAL

LIC. GEOVA[illegible] CRUZ QUISTIAN
COMISIONADO DE HACIENDA

LIC. PEDRO PABLO GAMEZ HERRERA
CONTRALOR MUNICIPAL

# TOMO I

# V.- INFORMACION DERIVADA DE LA LEY DE DISCIPLINA FINANCIERA DE LAS ENTIDADES FEDERATIVAS Y LOS MUNICIPIOS

## i)- Estado Analítico del Ejercicio del Presupuesto de Egresos Detallado, por Clasificación de Servicios Personales por Categoría.

**San Pedro, Coahuila.**
**Estado Analítico del Ejercicio del Presupuesto de Egresos Detallado - LDF**
**Clasificación de Servicios Personales por Categoría**
**Del 01 de enero al 31 de diciembre de 2022 (b)**
**(PESOS)**

| Concepto (c) | Egresos | | | | | Subejercicio (e) |
|---|---|---|---|---|---|---|
| | Aprobado (d) | Ampliaciones/ (Reducciones) | Modificado | Devengado | Pagado | |
| **I. Gasto No Etiquetado (I=A+B+C+D+E+F)** | **0.00** | **0.00** | **0.00** | **0.00** | **0.00** | **0.00** |
| A. Personal Administrativo y de Servicio Público | 0.00 | 0.00 | 0.00 | 0.00 | 0.00 | 0.00 |
| B. Magisterio | 0.00 | 0.00 | 0.00 | 0.00 | 0.00 | 0.00 |
| C. Servicios de Salud (C=c1+c2) | 0.00 | 0.00 | 0.00 | 0.00 | 0.00 | 0.00 |
| c1) Personal Administrativo | 0.00 | 0.00 | 0.00 | 0.00 | 0.00 | 0.00 |
| c2) Personal Médico, Paramédico y afín | 0.00 | 0.00 | 0.00 | 0.00 | 0.00 | 0.00 |
| D. Seguridad Pública | 0.00 | 0.00 | 0.00 | 0.00 | 0.00 | 0.00 |
| E. Gastos asociados a la implementación de nuevas leyes federales o reformas a las mismas (E = e1 + e2) | 0.00 | 0.00 | 0.00 | 0.00 | 0.00 | 0.00 |
| e1) Nombre del Programa o Ley 1 | 0.00 | 0.00 | 0.00 | 0.00 | 0.00 | 0.00 |
| Nombre del Programa o Ley 2 | 0.00 | 0.00 | 0.00 | 0.00 | 0.00 | 0.00 |
| ntencias laborales definitivas | 0.00 | 0.00 | 0.00 | 0.00 | 0.00 | 0.00 |
| **II. Gasto Etiquetado (II=A+B+C+D+E+F)** | **103,069,624.17** | **-391,774.75** | **102,677,849.42** | **102,677,849.42** | **102,541,105.81** | **0.00** |
| A. Personal Administrativo y de Servicio Público | 79,556,159.00 | 5,470,578.29 | 85,026,737.29 | 85,026,737.29 | 84,889,993.68 | 0.00 |
| B. Magisterio | 0.00 | 0.00 | 0.00 | 0.00 | 0.00 | 0.00 |
| C. Servicios de Salud (C=c1+c2) | 0.00 | 0.00 | 0.00 | 0.00 | 0.00 | 0.00 |
| c1) Personal Administrativo | 0.00 | 0.00 | 0.00 | 0.00 | 0.00 | 0.00 |
| c2) Personal Médico, Paramédico y afín | 0.00 | 0.00 | 0.00 | 0.00 | 0.00 | 0.00 |
| D. Seguridad Pública | 23,513,465.17 | -5,862,353.04 | 17,651,112.13 | 17,651,112.13 | 17,651,112.13 | 0.00 |
| E. Gastos asociados a la implementación de nuevas leyes federales o reformas a las mismas (E = e1 + e2) | 0.00 | 0.00 | 0.00 | 0.00 | 0.00 | 0.00 |
| e1) Nombre del Programa o Ley 1 | 0.00 | 0.00 | 0.00 | 0.00 | 0.00 | 0.00 |
| e2) Nombre del Programa o Ley 2 | 0.00 | 0.00 | 0.00 | 0.00 | 0.00 | 0.00 |
| F. Sentencias laborales definitivas | 0.00 | 0.00 | 0.00 | 0.00 | 0.00 | 0.00 |
| **III. Total del Gasto en Servicios Personales (III = I + II)** | **103,069,624.17** | **-391,774.75** | **102,677,849.42** | **102,677,849.42** | **102,541,105.81** | **0.00** |

C.P. DAVID RUIZ MEJIA
PRESIDENTE MUNICIPAL

C.P. CESAR FABIAN PINEDA SERNA
TESORERO MUNICIPAL

LIC. GEOVANA CRUZ QUISTIAN
COMISIONADO DE HACIENDA

LIC. PEDRO PABLO GAMEZ HERRERA
CONTRALOR MUNICIPAL

# TOMO I
# V.- INFORMACION DERIVADA DE LA LEY DE DISCIPLINA FINANCIERA DE LAS ENTIDADES FEDERATIVAS Y LOS MUNICIPIOS

## j)- Avance de las Acciones Articulo 6 de la Ley de Disciplina Financiera de las Entidades Federativas y Municipios.

OFICIO No.- TES-SP/156/2023
Asunto.- Información Solicitada

**C.P. MANUEL RAMÍREZ BRIONES**
**AUDITOR SUPERIOR DEL ESTADO DE COAHUILA**
**SALTILLO, COAHUILA**
**PRESENTE**

Con la finalidad de integrar la presentación y contenido del Informe de la Cuenta Pública correspondiente al Ejercicio Fiscal 2022, solicitado en el numeral V Información derivada de la Ley de Disciplina Financiera de las Entidades Federativas y los Municipios, inciso j) Reporte de las acciones realizadas por el ente público, para la recuperación del balance presupuestario de recursos disponibles sostenible, le informo que esta entidad realiza una estrategia financiera para equilibrar el balance presupuestario.

A T E N T A M E N T E
San Pedro Coahuila a 18 de Abril 2023

**C.P. CESAR FABIAN PINEDA SERNA**
**TESORERO MUNICIPAL**

**C.C.P. ARCHIVO**

PRESIDENCIA MUNICIPAL SAN PEDRO
CUENTA PÚBLICA EJERCICIO 2022

# TOMO I
# V.- INFORMACION DERIVADA DE LA LEY DE DISCIPLINA FINANCIERA DE LAS ENTIDADES FEDERATIVAS Y LOS MUNICIPIOS

## k)- Fuente de los Ingresos Distinguiendo el Gasto Etiquetado y no Etiquetado.

OFICIO No.- TES-SP/155/2023
Asunto.- Información Solicitada

**C.P. MANUEL RAMÍREZ BRIONES**
**AUDITOR SUPERIOR DEL ESTADO DE COAHUILA**
**SALTILLO, COAHUILA**
**PRESENTE**

Con la finalidad de integrar la presentación y contenido del Informe de la Cuenta Pública correspondiente al Ejercicio Fiscal 2022, solicitado en el **numeral V** Información derivada de la Ley de Disciplina Financiera de las Entidades Federativas y los Municipios, **inciso k)** informar la fuente de los ingresos con la que se haya pagado el nuevo gasto (aumento o creación de gasto del presupuesto de egresos), distinguiendo el gasto etiquetado y no etiquetado, le informo que esta entidad no ha recibido ingresos adicionales a los presupuestados en el ejercicio 2022.

A T E N T A M E N T E
San Pedro Coahuila a 18 de Abril 2023

**C.P. CESAR FABIAN PINEDA SERNA**
**TESORERO MUNICIPAL**

**C.C.P. ARCHIVO**

# TOMO I

# V.- INFORMACION DERIVADA DE LA LEY DE DISCIPLINA FINANCIERA DE LAS ENTIDADES FEDERATIVAS Y LOS MUNICIPIOS

## I)- Cumplimiento de Convenios Celebrados en Términos del Capítulo IV de la Ley LDF.

OFICIO No.- TES-SP/154/2023
Asunto.- Información Solicitada

**C.P. MANUEL RAMÍREZ BRIONES**
**AUDITOR SUPERIOR DEL ESTADO DE COAHUILA**
**SALTILLO, COAHUILA**
**PRESENTE**

Con la finalidad de integrar la presentación y contenido del Informe de la Cuenta Pública correspondiente al Ejercicio Fiscal 2022, solicitado en el **numeral V** Información derivada de la Ley de Disciplina Financiera de las Entidades Federativas y los Municipios, **inciso l)** información relativa al cumplimiento de los convenios celebrados, en términos del capítulo IV de la ley de disciplina financiera de las entidades federativas y los municipios, le informo que esta entidad recibió un crédito con la Institución de Banca de Desarrollo (BANOBRAS) según contrato de fecha de apertura celebrado el día 31 de octubre del 2013, por la cantidad de 46,660,000.00 pesos. -

Anexo copia de fotocopia del Contrato de apertura.

ATENTAMENTE
San Pedro Coahuila a 18 de Abril 2023

**C.P. CESAR FABIAN PINEDA SERNA**
**TESORERO MUNICIPAL**

**C.C.P. ARCHIVO**

**CONTRATO DE APERTURA DE CRÉDITO SIMPLE Y CONSTITUCIÓN DE GARANTÍA QUE CELEBRAN, POR UNA PARTE Y EN SU CALIDAD DE ACREDITANTE, EL BANCO NACIONAL DE OBRAS Y SERVICIOS PÚBLICOS, S.N.C., INSTITUCIÓN DE BANCA DE DESARROLLO, EN LO SUCESIVO Y PARA EFECTOS DE LO QUE SE PACTA EN EL PRESENTE CONTRATO INDISTINTAMENTE ("BANOBRAS" O "EL ACREDITANTE"), REPRESENTADO EN ESTE ACTO POR EL ING. RAMIRO MARCOS RAMONES, DELEGADO DE BANOBRAS EN EL ESTADO DE COAHUILA DE ZARAGOZA, Y POR LA OTRA PARTE, CON EL CARÁCTER DE ACREDITADO, EL MUNICIPIO DE SAN PEDRO, COAHUILA DE ZARAGOZA, EN LO SUCESIVO Y PARA EFECTOS DE LO QUE SE PACTA EN EL PRESENTE CONTRATO INDISTINTAMENTE ("EL ACREDITADO" O "EL MUNICIPIO"), QUE COMPARECE POR CONDUCTO DE SU H. AYUNTAMIENTO, REPRESENTADO EN ESTE ACTO POR LOS CC. JORGE ANTONIO ABDALA SERNA, PRESIDENTE MUNICIPAL; MARÍA CRISTINA GONZÁLEZ GÓNZÁLEZ, SÍNDICO MUNICIPAL; HÉCTOR RAMÓN SÁNCHEZ ANDRADE, SECRETARIO DEL R. AYUNTAMIENTO Y RODOLFO GERARDO LÓPEZ MUÑIZ, TESORERO MUNICIPAL; CONTRATO QUE SUJETAN AL TENOR DE LO QUE SE ESTABLECE EN LAS DECLARACIONES Y CLÁUSULAS SIGUIENTES:**

## DECLARACIONES

**1. DECLARA BANOBRAS, POR CONDUCTO DE SU REPRESENTANTE, QUE:**

**1.1** Es una Sociedad Nacional de Crédito legalmente constituida que opera como Institución de Banca de Desarrollo conforme a su propia Ley Orgánica y otros ordenamientos legales conexos.

**1.2** El artículo 3° de su Ley Orgánica precisa su objeto y como institución de banca de desarrollo se encuentra facultado para financiar o refinanciar proyectos de inversión pública o privada en infraestructura y servicios públicos, así como coadyuvar al fortalecimiento institucional de los gobiernos Federal, estatales y municipales, con el propósito de contribuir al desarrollo sustentable del país.

**1.3** El **Ing. Ramiro Marcos Ramones**, cuenta con facultades legales suficientes para celebrar el presente Contrato en representación de **BANOBRAS**, según consta en la escritura pública número **71,723**, de fecha **25** de **mayo** de **2009**, pasada ante la fe del Lic. Javier Ceballos Lujambio, Notario Público número **110**, con ejercicio y residencia en México, Distrito Federal, cuyo primer testimonio se encuentra inscrito en el Registro Público de Comercio de la Ciudad de México, el **22** de **junio** de **2009**, bajo el folio mercantil **80,259**.

**1.4** Recibió de **EL ACREDITADO** una solicitud para que **BANOBRAS** le otorgue un crédito simple hasta por la cantidad de **$46'660,000.00 (CUARENTA Y SEIS MILLONES SEISCIENTOS SESENTA MIL PESOS 00/100 M.N.)**

CRÉDITO"), cuyos recursos destinará **EL ACREDITADO** para **(i)** refinanciar el saldo total de la deuda pública directa que a la fecha mantiene **EL MUNICIPIO** con **BANOBRAS**, derivada de la contratación y disposición de **1 (Un)** crédito registrado en el sistema integral de cartera (SIC) de **BANOBRAS** bajo el Número **8739**, **(ii)** financiar, incluido el impuesto al valor agregado, obras públicas productivas contempladas en el programa de inversión de **EL MUNICIPIO** que recaen dentro de los campos de atención de **BANOBRAS**, **(iii)** cubrir la comisión de apertura de **EL CRÉDITO**, más el impuesto al valor agregado correspondiente, y **(iv)** financiar los intereses que se generen durante el periodo de disposición de **EL CRÉDITO**.

**1.5** Mediante Acuerdo **Número 208/2013**, de fecha **25** de **septiembre** de **2013**, autorizó **EL CRÉDITO** para otorgarlo a **EL MUNICIPIO**, en los términos y condiciones que se pactan en el presente Contrato.

**2. DECLARA EL ACREDITADO, POR CONDUCTO DE SUS REPRESENTANTES, QUE:**

**2.1** **EL MUNICIPIO** es parte integrante del Estado de Coahuila de Zaragoza, cuenta con personalidad jurídica y patrimonio propio, es gobernado, administrado y representado por el R. Ayuntamiento quien cuenta con facultades legales suficientes para administrar libremente su hacienda, contratar deuda pública y afectar en garantía de la deuda que contraiga, las participaciones presentes y futuras que en ingresos federales le correspondan a **EL MUNICIPIO**, previa autorización del Congreso del Estado de Coahuila de Zaragoza, atribuciones que le confiere lo dispuesto en los artículos 115 fracción IV, inciso b) y 117, fracción VIII, párrafo segundo, de la Constitución Política de los Estados Unidos Mexicanos; 25 fracción I, 26, 27 y 28 del Código Civil Federal; 3 fracción II, 28, párrafo segundo, 67 fracción XIV, 158-A, 158-B, 158-G, 158-N, 158-P, fracción I, 158-Q, párrafo primero, 158-U fracciones I, número 10 y V números 1 y 5, de la Constitución Política del Estado de Coahuila de Zaragoza; 239 fracción II y 242, del Código Civil para el Estado de Coahuila de Zaragoza; así como, 1°, párrafos segundo y tercero, 2°, 3°, 7°, 24, 25, 34, 95, del Código Municipal para el Estado de Coahuila de Zaragoza; y los artículos 2 fracción II, 11 fracción V de la Ley de Deuda Pública para el Estado de Coahuila de Zaragoza.

**2.2** Los **CC. Jorge Antonio Abdala Serna**, Presidente Municipal; **María Cristina González Gónzález**, Síndico Municipal; **Héctor Ramón Sánchez Andrade**, Secretario del R. Ayuntamiento y **Rodolfo Gerardo López Muñiz**, Tesorero Municipal, cuentan con facultades legales suficientes para **(i)** celebrar el presente Contrato y obligar a **EL MUNICIPIO** en sus términos, **(ii)** disponer de **EL CRÉDITO**, y **(iii)** garantizar el cumplimiento de las obligaciones que de éste deriven, con la afectación de las participaciones presentes y futuras que en ingresos federales le correspondan a **EL MUNICIPIO**, previa autorización del Congreso del Estado de Coahuila de Zaragoza, según lo dispuesto en los artículos 158-K, de la Constitución Política del Estado de Coahuila de

Zaragoza; 26, 32, 33, 35, 95, 102 fracciones II, numeral 3 y V numeral 1, 104 inciso A) fracciones XI y XII, 106-A, 123 fracciones I y II, 126 fracción IV, 128 y 129 fracciones XI y XII, del Código Municipal para el Estado de Coahuila de Zaragoza; así como, 4, párrafo primero, 12 fracciones III, V, X y XIII, 15 fracciones III, IV, V, VII, y X, 16, 17, 24, 25, 26, 27, 30, párrafo primero, 33, 39, 42, 71 párrafo primero, 75, 76 párrafo primero, 77, 78, 82 y 83 de la Ley de Deuda Pública para el Estado de Coahuila de Zaragoza.

**2.3** Los representantes de **EL MUNICIPIO** acreditan la personalidad con la que comparecen a celebrar el presente Contrato (el **Presidente Municipal**), con la lista que contiene la integración de Cabildos del Estado de Coahuila de Zaragoza, correspondientes a la elección de Ayuntamientos 2009, emitida por el Instituto Electoral y de Participación Ciudadana de Coahuila, publicada en el Periódico Oficial, Órgano del Gobierno Constitucional del Estado Independiente, Libre y Soberano de Coahuila de Zaragoza, el día **30** de **octubre** de **2009**, (la **Síndico Municipal**), con la Constancia emitida por el Comité Municipal Electoral de San Pedro del Instituto Electoral y de Participación Ciudadana de Coahuila, el **21** de **octubre** de **2009**, (el **Secretario del R. Ayuntamiento** y el **Tesorero Municipal**), cada quien con nombramiento expedido por el Presidente Municipal de San Pedro, Coahuila, los días **01** de **enero** de **2010** y **18** de **mayo** de **2013**, respectivamente.

**2.4** Cuenta con autorización del Congreso del Estado Independiente, Libre y Soberano de Coahuila de Zaragoza, para contratar **EL CRÉDITO** y para afectar como garantía para cumplir con las obligaciones que de éste deriven, el derecho y los flujos de recursos que procedan de las participaciones presentes y futuras que en ingresos federales le correspondan a **EL MUNICIPIO**, según consta **(i)** en el Decreto Número **152**, publicado en el Periódico Oficial, Órgano del Gobierno Constitucional del Estado Independiente, Libre y Soberano de Coahuila de Zaragoza, el **28** de **diciembre** de **2012**, que contiene la Ley de Ingresos del Municipio de San Pedro, Coahuila de Zaragoza, para el Ejercicio Fiscal del Año 2013 (la "**Ley de Ingresos**"), **(ii)** en el Decreto Número **311**, publicado en el Periódico Oficial, Órgano del Gobierno Constitucional del Estado Independiente, Libre y Soberano de Coahuila de Zaragoza, el **23** de **agosto** de **2013**, que contiene la reforma al Artículo 99, del Capítulo Cuarto de los Ingresos Extraordinarios del Decreto Número **152**, publicado en el Periódico Oficial, Órgano del Gobierno Constitucional del Estado Independiente, Libre y Soberano de Coahuila de Zaragoza, el **28** de **diciembre** de **2012**, mediante el cual se autorizó la Ley de Ingresos del Municipio de San Pedro, Coahuila de Zaragoza, para el Ejercicio Fiscal del Año 2013 (el "**Decreto de Reforma a la Ley de Ingresos**"), y **(iii)** en el Decreto Número **326**, publicado en el Periódico Oficial, Órgano del Gobierno Constitucional del Estado Independiente, Libre y Soberano de Coahuila de Zaragoza, el **[illegible]** **septiembre** de **2013** (el "**Decreto de Endeudamiento**"), los 3 documentos en su conjunto (la "**Autorización del Congreso**").

**2.5** Asimismo, dispone de autorización otorgada por el Cabildo de su R. Ayuntamiento para contratar **EL CRÉDITO** y para afectar como garantía para cumplir con las obligaciones que de éste deriven, el derecho y los flujos de recursos que procedan de las participaciones presentes y futuras que en ingresos federales le correspondan a **EL MUNICIPIO**, según consta **(i)** en la Certificación del Acuerdo de Cabildo del R. Ayuntamiento de San Pedro Coahuila de Zaragoza, tomado en Sesión celebrada el **14** de **marzo** de **2013** (el "**Acuerdo de Cabildo**"), y **(ii)** en el Presupuesto de Egresos del Municipio de San Pedro, Coahuila de Zaragoza, para el Ejercicio Fiscal 2013, de fecha **28** de **diciembre** de **2012**, publicado en el Periódico Oficial, Órgano del Gobierno Constitucional del Estado Independiente, Libre y Soberano de Coahuila de Zaragoza, el **15** de **enero** de **2013** (el "**Presupuesto de Egresos**"), en donde se establecen previsiones de egresos para el servicio de deuda pública (incluidos el capital y los intereses); ambos documentos en su conjunto (la "**Autorización del Ayuntamiento**").

**2.6** Con base en la **Autorización del Congreso** y en la **Autorización del Ayuntamiento**, solicitó a **BANOBRAS** que le otorgue **EL CRÉDITO**, para destinarlo a cubrir los conceptos que se precisan en la Cláusula Segunda del presente Contrato, relativa al Destino.

**2.7** Cuenta con los estudios de factibilidad técnica y financiera; así como, con los proyectos ejecutivos de las obras que se financiarán con recursos de **EL CRÉDITO**, en términos de lo que establece la legislación aplicable y, en caso necesario, se compromete a exhibirlos. Asimismo, declara contar con la capacidad necesaria para la adecuada ejecución de las acciones contenidas en su plan de inversión.

**2.8** Los recursos con los cuales cubrirá el pago de todas y cada una de las obligaciones que derivan de la formalización del presente Contrato, son y serán de procedencia lícita y provendrán de las participaciones presentes y futuras que en ingresos federales le correspondan a **EL MUNICIPIO** y/o de sus partidas presupuestales.

**2.9** Está conforme en obligarse con la celebración del presente Contrato, en los términos y condiciones en él establecidos y en afectar, a favor de **BANOBRAS**, en garantía del cumplimiento de todas y cada una de las obligaciones que deriven de **EL CRÉDITO**, las participaciones presentes y futuras que en ingresos federales le correspondan a **EL MUNICIPIO**.

**2.10** Previamente a la celebración del presente Contrato ha obtenido todas las autorizaciones necesarias y ha cumplido con cada uno de los requisitos normativos y legales aplicables para la obtención de **EL CRÉDITO**.

**3. DECLARAN LAS PARTES CONJUNTAMENTE ("LAS PARTES") POR CONDUCTO DE SUS REPRESENTANTES, QUE:**

3.1 **BANOBRAS** ha hecho del conocimiento de **EL ACREDITADO** y éste manifiesta estar enterado, tanto de la naturaleza como del alcance de la información contenida en la base de datos de la sociedad de información crediticia consultada por **BANOBRAS** previamente a la celebración del presente Contrato y de que el cumplimiento total o parcial de sus obligaciones de pago derivadas de **EL CRÉDITO**, se registrará con claves de prevención establecidas en los reportes de crédito emitidos por la mencionada sociedad de información crediticia, las cuales podrán afectar el historial crediticio de **EL MUNICIPIO**.

3.2 Previamente a la celebración del presente Contrato, **LAS PARTES** han obtenido todas y cada una de las autorizaciones y cumplido con los requisitos normativos para su formalización y que sus representantes cuentan con las facultades de carácter legal y administrativo, así como con la capacidad legal suficiente para tales efectos, las cuales no les han sido limitadas, modificadas, restringidas o revocadas en forma alguna a la fecha de suscripción del presente Contrato; asimismo, **LAS PARTES** reconocen mutuamente la personalidad jurídica de sus representadas y admiten como suyas, en lo que les corresponda, todas y cada una de las declaraciones anteriores; en consecuencia, **LAS PARTES** están de acuerdo en obligarse de conformidad con lo que se establece en las siguientes:

## CLÁUSULAS

**PRIMERA.- MONTO DE EL CRÉDITO. BANOBRAS** otorga a **EL ACREDITADO** un crédito simple y pone a su disposición hasta la cantidad de **$46'660,000.00 (CUARENTA Y SEIS MILLONES SEISCIENTOS SESENTA MIL PESOS 00/100 M.N.) ("EL CRÉDITO")**.

**EL CRÉDITO** incluye, específicamente, el importe para financiar los conceptos previstos en la Cláusula Segunda inmediata siguiente, hasta donde alcance, en el entendido de que cualquier concepto adicional que se genere a cargo de **EL MUNICIPIO** con motivo de la contratación y disposición de **EL CRÉDITO**, deberá cubrirlo **EL ACREDITADO** con recursos ajenos al mismo.

**SEGUNDA.- DESTINO. EL ACREDITADO** se obliga a destinar el importe de **EL CRÉDITO**, precisa y exclusivamente para financiar los siguientes conceptos:

a) Hasta la cantidad de **$10'721,011.61 (DIEZ MILLONES SETECIENTOS VEINTIÚN MIL ONCE PESOS 61/100 M.N.)**, para refinanciar el saldo total de la deuda pública directa que a la fecha mantiene **EL MUNICIPIO** con **BANOBRAS**, derivada de la contratación y disposición de **1 (Un)** crédito registrado en el sistema integral de cartera (SIC) de **BANOBRAS** bajo el Número **8739** (el **"Crédito 8739"**).

**EL ACREDITADO** instruye y autoriza irrevocablemente a **BANOBRAS** para que con cargo a **EL CRÉDITO** aplique el importe previsto en el presente

SECRETARIA DEL R. AYUNTAMIENTO
San Pedro de las Colonias, Coah.

inciso **a)** para pagar (hasta donde baste o alcance) el saldo total del **Crédito 8739**, en la fecha en que deba efectuarse el pago por parte de **EL MUNICIPIO** y a realizar el asiento contable correspondiente.

En el supuesto de que el saldo del **Crédito 8739**, refleje una reducción (a la fecha en que **BANOBRAS** deba realizar el asiento contable), como consecuencia de pagos realizados por **EL ACREDITADO** a **EL ACREDITANTE**, o por cualquier otra causa, **BANOBRAS** aplicará la cantidad prevista en el presente inciso **a)**, hasta donde baste, a fin de que el saldo del **Crédito 8739**, quede totalmente liquidado.

Para el caso de que el saldo del **Crédito 8739**, refleje un incremento (a la fecha en que **BANOBRAS** deba realizar el asiento contable), como consecuencia de falta de pago por parte de **EL ACREDITADO** a **EL ACREDITANTE**, o por cualquier otra causa, **BANOBRAS** aplicará la cantidad prevista en el presente inciso **a)**, hasta donde alcance, en el entendido que **EL ACREDITADO** cubrirá los faltantes respectivos con recursos ajenos a **EL CRÉDITO**, a fin de que de que el saldo del **Crédito 8739**, quede liquidado en su totalidad.

**EL ACREDITADO** acepta que una vez que **BANOBRAS** realice el asiento contable para aplicar la cantidad prevista en el presente inciso **a)** al saldo del **Crédito 8739** (hasta donde baste o alcance), se entenderá ejercido con cargo a **EL CRÉDITO**, a entera satisfacción de **EL ACREDITADO**, el importe previsto en el presente inciso **a)**, o el monto que efectivamente aplique **BANOBRAS** para cubrir este concepto, constituyendo en consecuencia obligaciones válidas y exigibles a cargo de **EL ACREDITADO** y a favor de **BANOBRAS**, sin que lo establecido en esta cláusula pueda constituir, en ningún caso y bajo ninguna circunstancia, materia de impugnación presente o futura de lo pactado en este Contrato.

**b)** Hasta la cantidad de **$33'069,411.37 (TREINTA Y TRES MILLONES SESENTA Y NUEVE MIL CUATROCIENTOS ONCE PESOS 37/100 M.N.)**, para financiar, incluido el impuesto al valor agregado, obras públicas productivas contempladas en el programa de inversión de **EL MUNICIPIO** que recaen dentro de los campos de atención de **BANOBRAS**.

Para efectos de lo que se pacta en el presente Contrato, a los montos previstos en los incisos **a)** y **b)** de esta cláusula, en su conjunto se les denominará (**"Monto Base de EL CRÉDITO"**), importe que servirá de base a **BANOBRAS** para calcular y cobrar la comisión por apertura de **EL CRÉDITO**, más el impuesto al valor agregado correspondiente.

**c)** Hasta la cantidad de **$558,765.80 (QUINIENTOS CINCUENTA Y OCHO MIL SETECIENTOS SESENTA Y CINCO PESOS 80/100 M.N.)** para cubrir, incluido el impuesto al valor agregado correspondiente, la comisión por apertura de **EL CRÉDITO**.

**EL ACREDITADO** instruye y autoriza irrevocablemente a **BANOBRAS** para que con cargo a **EL CRÉDITO**, y en particular al importe previsto en el presente inciso **c)**, cobre la comisión por apertura de **EL CRÉDITO**.

**EL ACREDITADO** acepta que una vez que **BANOBRAS** realice el asiento contable en relación con el cobro de la comisión por apertura de **EL CRÉDITO**, se entenderá ejercido con cargo a **EL CRÉDITO** y a entera satisfacción de **EL ACREDITADO**, el importe previsto en el presente inciso **c)**, o el monto que efectivamente aplique **BANOBRAS** al cobrar este concepto, en términos de lo que se establece en la Cláusula Octava del presente Contrato, constituyendo en consecuencia obligaciones válidas y exigibles a cargo de **EL ACREDITADO** y a favor de **BANOBRAS**, sin que lo establecido en esta cláusula pueda constituir, en ningún caso y bajo ninguna circunstancia, materia de impugnación presente o futura de lo que se pacta en este Contrato.

d) Hasta la cantidad de **$2'310,811.22 (DOS MILLONES TRESCIENTOS DIEZ MIL OCHOCIENTOS ONCE PESOS 22/100 M.N.)**, para financiar (hasta donde baste o alcance) los intereses que se generen durante el periodo de disposición de **EL CRÉDITO**.

**EL ACREDITADO** instruye y autoriza irrevocablemente a **BANOBRAS** para que con cargo a **EL CRÉDITO**, y en particular al importe previsto en el presente inciso **d)**, cobre los intereses que se generen durante el período de disposición de **EL CRÉDITO**, hasta donde estos recursos alcancen.

**EL ACREDITADO** acepta que en el paso y medida que **BANOBRAS** realice los asientos contables en relación con el cobro de los intereses que se generen durante el período de disposición de **EL CRÉDITO**, se entenderá ejercido con cargo a **EL CRÉDITO**, a entera satisfacción de **EL ACREDITADO** (una vez alcanzado), el importe previsto en el presente inciso **d)**, o el monto que efectivamente aplique **BANOBRAS** al cobrar este concepto, en términos de lo que se establece en la Cláusula Sexta del presente Contrato, constituyendo en consecuencia obligaciones válidas y exigibles a cargo de **EL ACREDITADO** y a favor de **BANOBRAS**, sin que lo que se pacta en esta cláusula pueda constituir, en ningún caso y bajo ninguna circunstancia, materia de impugnación presente o futura de lo que se establece en este Contrato.

Los montos y los conceptos previstos en los incisos **a)**, **b)**, **c)** y **d)** de la presente cláusula, en su conjunto conforman **EL CRÉDITO**.

En el supuesto de que el importe de **EL CRÉDITO** no sea suficiente para cubrir los conceptos que se precisan en la presente cláusula, **EL ACREDITADO** cubrirá los faltantes respectivos, con recursos ajenos a **EL CRÉDITO**.

**EL ACREDITADO** podrá proponer la sustitución de uno o más de los proyectos asociados al destino de **EL CRÉDITO**, específicamente los relacionados en el inciso **b)** de la presente cláusula, siempre y cuando: **(i) BANOBRAS** reciba solicitud por escrito promovida por funcionario(s) legalmente facultado(s) para representar a **EL MUNICIPIO**, **(ii)** no se modifique el monto de **EL CRÉDITO**, **(iii) BANOBRAS** reciba documento suscrito por funcionario(s) legalmente facultado(s) para representar a **EL MUNICIPIO**, mediante el cual certifique(n) que el(los) nuevo(s) proyecto(s) cuenta(n) con los estudios de factibilidad, socioeconómicos, técnicos y financieros, así como con los proyectos ejecutivos, y **(iv)** en su caso, **EL ACREDITADO** entregue a **BANOBRAS** un ejemplar de las autorizaciones que le hayan otorgado el Cabildo de su R. Ayuntamiento y el H. Congreso del Estado de Coahuila de Zaragoza, para llevar a cabo el (los) nuevo(s) proyecto(s).

Una vez que **EL ACREDITADO** haya cumplido con los requisitos señalados en el párrafo precedente, **BANOBRAS** podrá aceptar la sustitución de uno o más de los proyectos que en su caso se haya(n) solicitado, mediante el instrumento a través del cual manifieste su conformidad; en caso contrario, no podrá(n) sustituirse el (los) proyecto(s) previamente autorizado(s).

**TERCERA.- <u>CONDICIONES SUSPENSIVAS</u>.** Para que **EL ACREDITADO** pueda disponer de **EL CRÉDITO**, deberán cumplirse previamente y a satisfacción de **BANOBRAS**, las condiciones siguientes:

1. Que **EL ACREDITADO** entregue a **BANOBRAS** un ejemplar original del presente Contrato debidamente firmado e inscrito en el Registro de Único de Obligaciones y Empréstitos del Estado y ante el Registro de Obligaciones y Empréstitos de Entidades Federativas y Municipios a cargo de la Secretaría de Hacienda y Crédito Público, en términos de lo que establecen las disposiciones legales y administrativas aplicables.

2. Que el contrato que celebre **EL ACREDITADO** para constituir el mecanismo para comprometer las participaciones presentes y futuras que en ingresos federales le correspondan a **EL MUNICIPIO**, como garantía de las obligaciones que resulten a su cargo por la contratación de **EL CRÉDITO**, se encuentre formalizado a entera satisfacción de **BANOBRAS**.

3. Que **EL ACREDITADO** se encuentre al corriente en el cumplimiento de todas las obligaciones contraídas con anterioridad a la firma del presente Contrato, que sean a su cargo y a favor de **BANOBRAS**, y aquellas que deriven de la formalización del presente instrumento, considerando las diferentes ventanillas crediticias de **BANOBRAS**.

4. Que el reporte emitido por una sociedad de información crediticia respecto al historial crediticio de **EL ACREDITADO** se encuentre vigente en el momento en que éste pretenda ejercer la primera disposición de **EL CRÉDITO** y que los resultados que en él se consignen no hagan necesaria la creación de provisiones preventivas adicionales.

En el supuesto de que los resultados del reporte antes señalado, implique una situación de mayor riesgo en relación con las condiciones originalmente autorizadas, **BANOBRAS** hará una nueva valoración y comunicará por escrito a **EL ACREDITADO** las decisiones que hayan de tomarse.

**EL ACREDITADO** deberá cumplir con las condiciones suspensivas que se precisan en párrafos precedentes, en un plazo que no exceda de **60 (sesenta)** días naturales, contado a partir de la fecha en que **LAS PARTES** hayan firmado el presente Contrato. En el supuesto de que **EL ACREDITADO** no cumpla con las condiciones suspensivas en el plazo otorgado para tal efecto, **BANOBRAS**, en caso de considerarlo procedente, podrá prorrogarlo las veces que sea necesario y en cada ocasión hasta por un periodo igual al originalmente concedido, siempre y cuando, previamente al vencimiento, reciba solicitud por escrito firmada por funcionario(s) legalmente facultado(s) para representar a **EL ACREDITADO**, en el entendido que **BANOBRAS** se reserva el derecho de cancelar, en cualquier tiempo, la(s) prórroga(s) que en su caso autorice.

Adicionalmente a lo dispuesto en los numerales **1** a **4** de la presente cláusula, como condición precedente y necesaria para que **BANOBRAS** pueda realizar cada desembolso de los recursos del **CRÉDITO** y en particular el importe a que se refiere el inciso **b)** de la Cláusula Segunda del presente Contrato, **EL ACREDITADO** deberá observar lo dispuesto en las Cláusula Quinta del presente Contrato, relativa a la Disposición de **EL CRÉDITO**.

**CUARTA.- <u>OBLIGACIONES DIVERSAS</u>.** Durante la vigencia del presente Contrato, **EL ACREDITADO** se obliga con **BANOBRAS** a:

1. Incluir anualmente en su Presupuesto de Egresos la partida o partidas necesarias para cubrir los pagos de capital, intereses, comisiones y demás accesorios financieros que se originen por el ejercicio de **EL CRÉDITO**.

2. En el supuesto de que el importe de **EL CRÉDITO** no sea suficiente para cubrir los conceptos que se precisan en la Cláusula Segunda del presente Contrato, **EL ACREDITADO** se obliga a cubrir los faltantes respectivos con recursos ajenos a **EL CRÉDITO**, hasta su total pago o terminación.

3. Cumplir con los procedimientos de contratación de obras que establecen las disposiciones legales y administrativas aplicables, en relación con las acciones contempladas en el inciso **b)** de la Cláusula Segunda del presente Contrato, relativa al Destino.

4. Proporcionar, cuando así lo solicite **BANOBRAS**, todo tipo de información asociada a **EL CRÉDITO**, incluida la relacionada con su situación financiera.

5. Otorgar a **BANOBRAS** las facilidades requeridas para que, en su caso, lleve a cabo las inspecciones que resulten necesarias, incluyendo la visita física de

SECRETARIA DEL R. AYUNTAMIENTO
San Pedro de las Colonias, Co

los proyectos financiados, a efecto de verificar que **EL ACREDITADO** ha cumplido en su totalidad con las acciones contempladas en el inciso **b)** de la Cláusula Segunda del presente Contrato, relativa a Destino.

**QUINTA.- <u>DISPOSICIÓN DE EL CRÉDITO</u>.** Una vez que **EL MUNICIPIO** haya cumplido con las condiciones suspensivas que se precisan en la Cláusula Tercera del presente Contrato, deberá ejercer la primera disposición de recursos con cargo a **EL CRÉDITO** dentro del plazo de **30 (treinta)** días naturales. En el supuesto de que **EL ACREDITADO** no ejerza la primera disposición de recursos con cargo a **EL CRÉDITO** dentro del periodo concedido para tal efecto, **BANOBRAS**, en caso de considerarlo procedente, podrá prorrogarlo las veces que sea necesario y cada vez hasta por un periodo igual al originalmente otorgado, siempre y cuando, previamente al vencimiento, reciba solicitud por escrito firmada por funcionario(s) legalmente facultado(s) para representar a **EL MUNICIPIO**, en el entendido que **BANOBRAS** se reserva el derecho de cancelar, en cualquier tiempo, la(s) prórroga(s) que en su caso conceda. Efectuada la primera disposición de recursos con cargo a **EL CRÉDITO**, **EL ACREDITADO** deberá ejercer el monto restante del mismo en un plazo que no excederá de **12 (DOCE)** meses, salvo que **BANOBRAS** conceda alguna prórroga al período de disposición, en términos de lo que se pacta más adelante en el presente Contrato.

El período de disposición de los recursos de **EL CRÉDITO**, concluirá anticipadamente en los siguientes casos:

**a)** Si **EL ACREDITADO** destina los recursos de **EL CRÉDITO** a fines distintos a los pactados en el presente Contrato;
**b)** Si se agotan por cualquier causa los recursos de **EL CRÉDITO**;
**c)** Por la terminación anticipada de la ejecución de las acciones a que se refiere el inciso **b)** de la Cláusula Segunda del presente Contrato, relativa al Destino;
**d)** Cuando medie solicitud expresa de **EL ACREDITADO**; y,
**e)** En los supuestos previstos en las Cláusulas Décima Segunda, Décima Tercera, Décima Cuarta y Décima Quinta, todas del presente Contrato, relativas a <u>Pagos Anticipados</u>, <u>Vencimiento Anticipado</u>, <u>Comprobación de Recursos</u> y <u>Restricción y Denuncia</u>, respectivamente.

**BANOBRAS**, en caso de considerarlo procedente, podrá prorrogar el plazo otorgado a **EL ACREDITADO** para la disposición de los recursos de **EL CRÉDITO**, las veces que sea necesario y cada vez hasta por un periodo igual al originalmente concedido, ante situaciones plenamente justificadas para el adecuado desarrollo y terminación del(los) proyecto(s) de obras asociadas al destino de **EL CRÉDITO**, específicamente, las acciones que se relacionan en el inciso **b)** de la Cláusula Segunda del presente Contrato, siempre y cuando **(i)** existan recursos financieros para ello, y **(ii)** previo análisis financiero favorable que lleve a cabo **BANOBRAS** de **EL ACREDITADO** y de los avances en las obras y/o adquisiciones relacionadas con el destino de los recursos de **EL CRÉDITO** a que se refiere el inciso **b)** de la Cláusula Segunda del presente Contrato.

La(s) prórroga(s) que, en su caso, conceda **BANOBRAS** a **EL ACREDITADO** no podrá(n) modificar bajo ninguna circunstancia el plazo máximo de **EL CRÉDITO** establecido en la Cláusula Décima del presente Contrato; en tal virtud, para el caso de que **BANOBRAS** autorice alguna ampliación al periodo de disposición, el período de gracia y, en su caso, el de amortización se disminuirán en el mismo número de meses en que se prolongue el periodo de disposición; es decir, en su caso, primero se disminuirá el periodo de gracia hasta donde alcance y sólo que la ampliación al plazo de disposición sea mayor al de gracia, los meses restantes se disminuirán del periodo para la amortización, ajustándose en todo momento al plazo máximo de **EL CRÉDITO**, en el entendido que la suma de los períodos de inversión y gracia de **EL CRÉDITO** incluyendo la(s) prórroga(s) que, en su caso, conceda **BANOBRAS**, no podrán rebasar el 30% (treinta por ciento) del plazo total de **EL CRÉDITO**, establecido en la Cláusula Décima del presente Contrato.

**BANOBRAS** podrá autorizar la(s) prórroga(s) al período de disposición siempre que reciba solicitud por escrito firmado por funcionario(s) facultado(s) para representar a **EL ACREDITADO**, con al menos **20 (veinte)** días naturales de anticipación a la fecha de vencimiento del plazo de disposición; no obstante, **BANOBRAS** se reserva el derecho de cancelar la(s) prórroga(s) que en su caso conceda, en cualquier tiempo, mediante aviso por escrito que envíe a **EL ACREDITADO**. En este supuesto, **BANOBRAS** suspenderá el ejercicio de **EL CRÉDITO** sólo en aquella parte en que aun no se hubiere dispuesto.

En el supuesto que **BANOBRAS** autorice alguna ampliación al periodo de disposición de **EL CRÉDITO** y no cuente con la provisión de fondos para el pago de intereses con cargo a **EL CRÉDITO**, **EL ACREDITADO** deberá pagarlos con recursos ajenos al mismo y con la periodicidad a que se refiere la Cláusula Sexta del presente Contrato, relativa a los Intereses.

Como requisito para que **BANOBRAS** proceda a efectuar cada desembolso de recursos que solicite ejercer **EL ACREDITADO** con cargo a **EL CRÉDITO** y en particular el importe a que se refiere el inciso **b)** de la Cláusula Segunda del presente Contrato, **EL ACREDITADO** deberá presentar a **BANOBRAS** la solicitud de disposición de recursos de que se trate acompañada de oficio signado por el titular del órgano interno de control de **EL MUNICIPIO**, o bien, funcionario responsable o legalmente facultado, mediante el cual manifieste que los anticipos o las acciones que serán financiadas con los recursos de la disposición que solicita: **(i)** corresponden a obras que se precisan en el inciso **b)** de la Cláusula Segunda del presente Contrato, **(ii)** se encuentran contempladas en el programa de inversión de **EL MUNICIPIO**, y **(iii)** que el monto ha sido comprometido o devengado para realizar el pago que corresponda, con los recursos de la disposición que solicita con cargo a **EL CRÉDITO**.

En el supuesto de obras que requieran el pago de anticipos en función de los contratos formalizados por **EL MUNICIPIO** con los constructores y/o proveedores, será responsabilidad de **EL ACREDITADO** asegurar que el anticipo se amortice a

otorgar el visto bueno de las estimaciones que correspondan a las obras que serán financiadas con recursos de **EL CRÉDITO**.

**EL ACREDITADO** podrá ejercer el importe de **EL CRÉDITO** en varias disposiciones, en particular el monto a que se refiere el inciso **b)** de la Cláusula Segunda del presente Contrato, previa presentación a **BANOBRAS** de la solicitud correspondiente, acompañada de la documentación que, en su caso, se requiera y debidamente requisitada y firmada por funcionario(s) legalmente facultado(s) para representar a **EL ACREDITADO**, con al menos **24 (veinticuatro)** horas de anticipación, en la inteligencia que el día en que **BANOBRAS** haya de realizar el desembolso de que se trate, deberá ser Día Hábil Bancario.

Una vez analizada la documentación proporcionada a **BANOBRAS** por **EL ACREDITADO** para solicitar cada disposición de los recursos de **EL CRÉDITO** y en particular el importe a que se refiere el inciso **b)** de la Cláusula Segunda del presente Contrato, **BANOBRAS** realizará los desembolsos que considere procedentes, conforme a los procedimientos establecidos, y con la previa autorización de funcionario(s) facultado(s) para tal efecto.

Para el pago de los conceptos a que se refieren los incisos **a)**, **c)** y **d)** de la Cláusula Segunda del presente Contrato, relativa al Destino, **EL ACREDITADO** instruye y autoriza irrevocablemente a **BANOBRAS** para que con cargo a **EL CRÉDITO** aplique los importes previstos los incisos **a)**, **c)** y **d)** de la Cláusula Segunda del presente Contrato (hasta donde basten o alcancen), en la fecha en que deban pagarse los referidos conceptos y realice los asientos contables correspondientes, a fin de que **(i)** el saldo total de la deuda pública directa que a la fecha mantiene **EL MUNICIPIO** con **BANOBRAS**, derivada de la contratación y disposición del **Crédito 8739** quede liquidado, **(ii)** se cubra la comisión por apertura de **EL CRÉDITO**, y **(iii)** se paguen los intereses que se generen durante el período de disposición de **EL CRÉDITO**, considerando en todos los casos lo previsto en la Cláusula Segunda de este Contrato, relativa al Destino.

En mérito de lo señalado en el párrafo inmediato anterior, **EL ACREDITADO** acepta que una vez que **BANOBRAS** aplique los importes previstos en los incisos **a)**, **c)** y **d)** de la Cláusula Segunda del presente Contrato (hasta donde basten o alcancen), para **(i)** la liquidación del saldo del **Crédito 8739**, **(ii)** el cobro de la comisión por apertura de **EL CRÉDITO** y **(iii)** el cobro de los intereses que se generen durante el período de disposición de **EL CRÉDITO**, se entenderán ejercidos con cargo a **EL CRÉDITO** y a entera satisfacción de **EL ACREDITADO** los importes previstos en los incisos **a)**, **c)** y **d)** de la Cláusula Segunda del presente Contrato, o los montos que efectivamente aplique **BANOBRAS** para cubrir los señalados conceptos, constituyendo en consecuencia obligaciones válidas y exigibles a cargo de **EL ACREDITADO** y a favor de **EL ACREDITANTE**, sin que lo establecido en esta cláusula pueda constituir, en ningún caso y bajo ninguna circunstancia, materia de impugnación presente o futura de lo que se pacta en este Contrato.

En el supuesto de que el saldo del **Crédito 8739**, refleje una reducción (a la fecha en que **BANOBRAS** deba realizar el asiento contable correspondiente), como consecuencia de pagos realizados por **EL ACREDITADO** a **EL ACREDITANTE**, o por cualquier otra causa, **BANOBRAS** aplicará el importe previsto en el inciso **a)** de la Cláusula Segunda del presente Contrato, hasta donde baste, a fin de que el saldo del **Crédito 8739**, quede liquidado en su totalidad; en caso contrario, esto es, en el supuesto de que el saldo del **Crédito 8739**, refleje un incremento (a la fecha en que **BANOBRAS** deba realizar el asiento contable correspondiente), como consecuencia de falta de pago por parte de **EL ACREDITADO** a **EL ACREDITANTE**, o por cualquier otra causa, **BANOBRAS** aplicará la cantidad prevista en el inciso **a)** de la Cláusula Segunda del presente Contrato, hasta donde alcance, en el entendido que **EL ACREDITADO** cubrirá los faltantes respectivos con recursos ajenos a **EL CRÉDITO**, a fin de que de que el saldo del **Crédito 8739** quede liquidado en su totalidad.

Los recursos de cada una de las disposiciones de recursos que ejercerá **EL ACREDITADO** con cargo **EL CRÉDITO** y en particular el importe que se precisa en el inciso **b)** de la Cláusula Segunda del presente Contrato, le serán entregados mediante depósitos que realice **BANOBRAS** en la Cuenta Número **7001672**, del **BANCO NACIONAL DE MÉXICO, S.A. (BANAMEX)**, Sucursal **7005**, Plaza **SAN PEDRO**, o bien, mediante transferencia interbancaria, con la Clave Bancaria Estandarizada **(CLABE) 002080700570016729**, a nombre de **PRESIDENCIA MUNICIPAL DE SAN PEDRO**.

**EL ACREDITADO** acepta que la entrega de los recursos de cada una de las disposiciones que ejerza con cargo a **EL CRÉDITO** y en particular el importe a que se refiere el inciso **b)** de la Cláusula Segunda del presente Contrato, la efectuará **BANOBRAS** a través de depósito o traspaso interbancario en la cuenta mencionada en el párrafo precedente, en el entendido que para todos los efectos legales a que haya lugar, la entrega y depósito de los recursos se entenderán realizados a su entera satisfacción y constituirán en consecuencia obligaciones válidas y exigibles a cargo de **EL ACREDITADO** y a favor de **BANOBRAS**; en tal virtud, **EL ACREDITADO** acepta que lo estipulado en esta cláusula no constituirá, en ningún caso y bajo ninguna circunstancia, materia de impugnación presente o futura de lo pactado en este Contrato.

Cualquier cambio que **EL ACREDITADO** desee realizar a los datos relacionados con el número de cuenta o la clave bancaria estandarizada **(CLABE)** proporcionada a **BANOBRAS** para que éste realice la entrega y depósito de los recursos de cada una de las disposiciones que **EL ACREDITADO** ejerza con cargo a **EL CRÉDITO** y en particular el importe a que se refiere el inciso **b)** de la Cláusula Segunda del presente Contrato, deberá ser notificado a **BANOBRAS** por escrito debidamente firmado por funcionario(s) facultado(s) que actúe(n) en representación de **EL ACREDITADO**, con al menos **5 (cinco)** Días Hábiles Bancarios de anticipación a la fecha en que pretenda ejercer la siguiente disposición, en la inteligencia que sin esta notificación las entregas y depósitos de

que se trate continuarán realizándose en los términos previstos en la presente cláusula y se entenderán válidamente hechos para todos los efectos a que haya lugar; en tal virtud, **EL ACREDITADO** acepta que lo estipulado en esta cláusula no constituirá, en ningún caso y bajo ninguna circunstancia, materia de impugnación presente o futura de lo pactado en este Contrato.

**SEXTA.- INTERESES. EL ACREDITADO** pagará a **BANOBRAS** intereses ordinarios y/o moratorios, según corresponda, conforme a lo que se establece a continuación en la presente cláusula.

**6.1 INTERESES ORDINARIOS. EL ACREDITADO** pagará mensualmente a **BANOBRAS**, desde la fecha en que ejerza la primera disposición de **EL CRÉDITO** y hasta su total liquidación, **INTERESES ORDINARIOS SOBRE SALDOS INSOLUTOS A UNA TASA IGUAL** al resultado de **ADICIONAR A LA TIIE, 3.34 (TRES PUNTO TREINTA Y CUATRO) PUNTOS PORCENTUALES.**

La **TIIE** será revisable mensualmente.

Para efectos de lo que se estipula en la presente cláusula se entenderá por:

**TIIE.** La Tasa de Interés Interbancaria de Equilibrio a plazo de 28 (veintiocho) días, publicada por el Banco de México en el Diario Oficial de la Federación el Día Hábil Bancario inmediato anterior a aquel en que **EL ACREDITADO** ejerza cada disposición de **EL CRÉDITO** y al inicio del periodo de intereses de que se trate o, en su defecto, la inmediata anterior publicada a plazo de 26 (veintiséis), 27 (veintisiete), o bien, la publicada a plazo de 29 (veintinueve) días.

En caso de que la **TIIE** se modifique o deje de existir, el cálculo para el cobro de los intereses que correspondan a cada período se hará con base en el o los indicadores que lo sustituyan y, en su defecto, por el indicador que para ello determine la Secretaría de Hacienda y Crédito Público.

**Periodo de Intereses.** El periodo para el cómputo de los intereses sobre el saldo insoluto de **EL CRÉDITO** comprenderá el número de días efectivamente transcurridos, entre su inicio, que será el día en que **EL ACREDITADO** ejerza la primera disposición de **EL CRÉDITO** y su conclusión que será el mismo día del mes inmediato siguiente.

Los subsecuentes periodos de intereses comprenderán el número de días efectivamente transcurridos entre su inicio que será el día en que termine el periodo inmediato anterior y su conclusión que será el mismo día del mes inmediato siguiente.

La o las subsecuentes disposiciones formarán parte del saldo insoluto de **EL CRÉDITO**, ajustándose el periodo de intereses de las posteriores disposiciones a la fecha de vencimiento de la primera disposición.

El pago de los intereses que correspondan a cada periodo, se efectuará precisamente el día en que concluya este último.

Cada periodo de intereses que termine en un día que no sea Día Hábil Bancario deberá prorrogarse al Día Hábil Bancario inmediato siguiente y la prórroga de que se trate se tomará en consideración a efecto de calcular los intereses que en cada caso correspondan.

**Día Hábil Bancario**. Los días en que las instituciones de crédito mexicanas no se encuentren autorizadas a cerrar sus puertas al público y suspender sus operaciones, conforme lo determine la Comisión Nacional Bancaria y de Valores.

La tasa de interés se expresará en forma anual y los intereses se calcularán dividiendo la tasa aplicable entre **360 (trescientos sesenta)** y multiplicando el resultado obtenido por los días efectivamente transcurridos durante el periodo en el cual se devenguen los intereses a la tasa que corresponda y el producto que se obtenga, se multiplicará por el saldo insoluto de **EL CRÉDITO**.

Los intereses que se generen durante el periodo de disposición de **EL CRÉDITO** o hasta alcanzar el monto establecido en el inciso **d)** de la Cláusula Segunda del presente Contrato, lo que ocurra primero, serán cubiertos por **EL ACREDITADO** con cargo a **EL CRÉDITO**, en las fechas en que deban pagarse; en consecuencia, **EL ACREDITADO** instruye y autoriza irrevocablemente a **BANOBRAS** para que realice el asiento contable en relación con el cobro de los intereses que se generen durante el período de disposición de **EL CRÉDITO**, hasta donde el monto establecido en el inciso **d)** de la Cláusula Segunda del presente Contrato baste o alcance.

En el paso y medida que **BANOBRAS** realice los asientos contables en relación con el cobro de los intereses que se generen durante el período de disposición de **EL CRÉDITO**, se entenderá ejercido con cargo a **EL CRÉDITO** y a entera satisfacción de **EL ACREDITADO** (una vez alcanzado), el importe previsto en el inciso **d)** de la Cláusula Segunda del presente Contrato, o el monto que efectivamente aplique **BANOBRAS** para cubrir este concepto, constituyendo en consecuencia obligaciones válidas y exigibles a cargo de **EL ACREDITADO** y a favor de **BANOBRAS**, sin que lo establecido en esta cláusula pueda constituir, en ningún caso y bajo ninguna circunstancia, materia de impugnación presente o futura de lo pactado en este Contrato.

Los intereses que se generen en exceso del monto previsto en el inciso **d)** de la Cláusula Segunda del presente Contrato, relativa al Destino, serán cubiertos por **EL ACREDITADO** con recursos ajenos a **EL CRÉDITO**.

Los intereses que se generen durante los periodos de gracia y amortización serán cubiertos por **EL ACREDITADO** con recursos ajenos a **EL CRÉDITO** de manera mensual, en términos de lo previsto en la presente cláusula.

Lo anteriormente expuesto aplicará sin perjuicio de lo dispuesto en la Cláusula Séptima inmediata siguiente, relativa a Revisión y Ajuste de la Tasa de Interés.

6.2 **INTERESES MORATORIOS**. Por falta de cumplimiento oportuno en cualquiera de las amortizaciones de **EL CRÉDITO**, **EL ACREDITADO** deberá cubrir a **BANOBRAS INTERESES MORATORIOS** a razón de **UNA TASA IGUAL** a **1.5 (UNO PUNTO CINCO)** veces la tasa de interés ordinaria de **EL CRÉDITO**, vigente en la fecha en que **EL ACREDITADO** debió haber cubierto su obligación.

La **TIIE** será revisable mensualmente.

Los intereses moratorios se calcularán sobre capital vencido, por cada mes transcurrido o fracción que corresponda, desde la fecha de su vencimiento y hasta su total liquidación.

Los intereses moratorios que, en su caso, se generen serán cubiertos por **EL ACREDITADO** con recursos ajenos a **EL CRÉDITO**, en términos de lo previsto en la presente cláusula.

**SÉPTIMA.- REVISIÓN Y AJUSTE DE LA TASA DE INTERÉS**. Durante la vigencia del presente Contrato, **BANOBRAS** revisará y, en su caso, ajustará a la alza o a la baja la tasa de interés ordinario que se precisa en la Cláusula Sexta inmediata anterior, tomando como base para ello cualquier variación que se registre en la(s) calificación(es) de calidad crediticia asignada(s) a **EL ACREDITADO** por una o más agencias calificadoras autorizadas por la Comisión Nacional Bancaria y de Valores **(CNBV)**.

**EL ACREDITADO** acepta que una vez que **BANOBRAS** realice la primera revisión y, en su caso, ajuste de la tasa de interés, **EL ACREDITANTE** continúe revisando y, en su caso, ajustando la misma durante la vigencia de **EL CRÉDITO**, en términos de lo establecido en la presente cláusula.

Para que **BANOBRAS** pueda revisar y, en su caso, ajustar la tasa de interés, **EL ACREDITADO** acepta y autoriza a **EL ACREDITANTE** para que utilice la información que publican las agencias calificadoras autorizadas por la **CNBV**, en forma definitiva y pública, a través de las siguientes páginas de Internet:

**www.standardandpoors.com.mx**, **www.fitchmexico.com**, **www.moodys.com.mx**, **www.hrratings.com.mx**, o aquellas que en el futuro las sustituyan o inicien operaciones con la previa autorización de la **CNBV**.

La revisión de la tasa de interés se realizará conforme al nivel de riesgo que represente **EL ACREDITADO** en razón de la(s) calificación(es) de calidad crediticia asignada(s) por una o más agencias calificadoras autorizadas por la **(CNBV)**, y de acuerdo con el procedimiento que se establece en el **ANEXO "A"** del presente Contrato, el cual, debidamente rubricado por **LAS PARTES**, forma

parte integrante del mismo. En su caso, el ajuste de la tasa de interés se realizará con base en la aplicación de los datos de la siguiente tabla:

| PUNTOS DE RIESGO DE EL ACREDITADO | CALIFICACIÓN DE CALIDAD CREDITICIA DE EL ACREDITADO O CALIFICACIÓN EQUIVALENTE | TASA DE INTERÉS APLICABLE CON DOS CALIFICACIONES DE EL ACREDITADO | TASA DE INTERÉS APLICABLE CON UNA SOLA CALIFICACIÓN DE EL ACREDITADO |
|---|---|---|---|
| 1. | AAA | TIIE + **1.99** PUNTOS PORCENTUALES. | TIIE + **2.50** PUNTOS PORCENTUALES. |
| 2. | AA+ | TIIE + **2.01** PUNTOS PORCENTUALES. | TIIE + **2.52** PUNTOS PORCENTUALES. |
| 3. | AA | TIIE + **2.04** PUNTOS PORCENTUALES. | TIIE + **2.55** PUNTOS PORCENTUALES. |
| 4. | AA- | TIIE + **2.09** PUNTOS PORCENTUALES. | TIIE + **2.60** PUNTOS PORCENTUALES. |
| 5. | A+ | TIIE + **2.12** PUNTOS PORCENTUALES. | TIIE + **2.63** PUNTOS PORCENTUALES. |
| 6. | A | TIIE + **2.13** PUNTOS PORCENTUALES. | TIIE + **2.64** PUNTOS PORCENTUALES. |
| 7. | A- | TIIE + **2.22** PUNTOS PORCENTUALES. | TIIE + **2.73** PUNTOS PORCENTUALES. |
| 8. | BBB+ | TIIE + **2.43** PUNTOS PORCENTUALES. | TIIE + **2.82** PUNTOS PORCENTUALES. |
| 9. | BBB | TIIE + **2.49** PUNTOS PORCENTUALES. | TIIE + **2.88** PUNTOS PORCENTUALES. |
| 10. | BBB- | TIIE + **2.56** PUNTOS PORCENTUALES. | TIIE + **2.95** PUNTOS PORCENTUALES. |
| 11. | BB+ | TIIE + **2.64** PUNTOS PORCENTUALES. | TIIE + **3.03** PUNTOS PORCENTUALES. |
| 12. | BB | TIIE + **2.74** PUNTOS PORCENTUALES. | TIIE + **3.13** PUNTOS PORCENTUALES. |
| 13. | BB- | TIIE + **2.89** PUNTOS PORCENTUALES. | TIIE + **3.28** PUNTOS PORCENTUALES. |
| 14. | B+ | TIIE + **3.86** PUNTOS PORCENTUALES. | TIIE + **3.98** PUNTOS PORCENTUALES. |
| 15. | B | TIIE + **4.61** PUNTOS PORCENTUALES. | TIIE + **4.72** PUNTOS PORCENTUALES. |
| 16. | B- | TIIE + **5.06** PUNTOS PORCENTUALES. | TIIE + **5.17** PUNTOS PORCENTUALES. |
| 17. | CCC | TIIE + **5.59** PUNTOS PORCENTUALES. | TIIE + **5.69** PUNTOS PORCENTUALES. |
| 18. | CC | TIIE + **5.59** PUNTOS PORCENTUALES. | TIIE + **5.69** PUNTOS PORCENTUALES. |

| | | | |
|---|---|---|---|
| **19.** | **C** | TIIE + **6.54** PUNTOS PORCENTUALES. | TIIE + **6.62** PUNTOS PORCENTUALES. |
| **20.** | **D** | TIIE + **6.54** PUNTOS PORCENTUALES. | TIIE + **6.62** PUNTOS PORCENTUALES. |
| **21.** | **E** | TIIE + **6.54** PUNTOS PORCENTUALES. | TIIE + **6.62** PUNTOS PORCENTUALES. |
| **22.** | **No Calificado** | TIIE + **3.34** PUNTOS PORCENTUALES. | TIIE + **3.34** PUNTOS PORCENTUALES. |

**BANOBRAS** dispondrá de un plazo de al menos **30 (treinta)** días naturales, contados a partir de la fecha en que se registre alguna variación en la(s) calificación(es) de calidad crediticia asignada(s) a **EL ACREDITADO** por una o más agencias calificadoras autorizadas por la **CNBV**, para revisar y, en su caso, ajustar la tasa de interés. La tasa que resulte del ajuste mencionado será aplicable a partir del periodo de intereses inmediato siguiente a la fecha en que haya concluido el plazo antes señalado y estará vigente hasta que se realice la próxima revisión y, en su caso, se verifique algún ajuste.

Para el cálculo de los intereses que resulten de acuerdo con lo establecido en la presente cláusula y la periodicidad en el pago de los mismos, se estará a lo pactado en la Cláusula Sexta del presente Contrato, relativa a Intereses.

**OCTAVA.- <u>COMISIONES</u>. EL ACREDITADO** se obliga a pagar a **BANOBRAS** las siguientes comisiones:

a) **<u>POR APERTURA</u>:** La cantidad que resulte de aplicar el **1.09% (UNO PUNTO CERO NUEVE POR CIENTO)** al **Monto Base de EL CRÉDITO**, más el impuesto al valor agregado correspondiente, cuyo importe será pagado a **BANOBRAS** por **EL ACREDITADO** en la fecha en que éste ejerza la primera disposición de **EL CRÉDITO**, con cargo al mismo.

Para efectos de lo que se pacta en el presente Contrato, por **Monto Base de EL CRÉDITO** se entenderá la suma de las cantidades que se precisan en los incisos **a)** y **b)** de la Cláusula Segunda del presente Contrato.

**EL ACREDITADO** instruye y autoriza irrevocablemente a **BANOBRAS** para que con cargo a **EL CRÉDITO** y, en particular al importe previsto en el inciso **c)** de la Cláusula Segunda del presente Contrato, liquide la comisión por apertura a que se refiere el presente inciso **a)**, en la fecha en que deba pagarse y a realizar el asiento contable correspondiente.

**EL ACREDITADO** acepta que una vez que **BANOBRAS** realice el asiento contable en relación con el cobro de la comisión por apertura de **EL CRÉDITO**, se entenderá ejercido con cargo a **EL CRÉDITO** y entera satisfacción de **EL ACREDITADO**, el importe previsto en el inciso **c)** de la Cláusula Segunda del presente Contrato, o el monto que efectivamente

aplique **BANOBRAS** al cobrar este concepto, sin que lo estipulado en esta cláusula pueda constituir, en ningún caso y bajo ninguna circunstancia, materia de impugnación presente o futura de lo pactado en este Contrato.

b) **POR PAGO ANTICIPADO: EL ACREDITADO** deberá cubrir a **BANOBRAS** con recursos ajenos a **EL CRÉDITO** y en la fecha en que realice el pago anticipado de que se trate, una comisión sobre el monto del prepago, más el impuesto al valor agregado correspondiente, de acuerdo al porcentaje que deba pagar según el período en que se efectúe el pago anticipado, tal como se determina en el siguiente cuadro:

| Periodo en que EL ACREDITADO realice el prepago | Porcentaje aplicable al monto que EL ACREDITADO prepagará |
|---|---|
| Del mes 1 al mes 12 | 2.250% |
| Del mes 13 al mes 24 | 2.104% |
| Del mes 25 al mes 36 | 1.700% |
| Del mes 37 al mes 48 | 1.502% |
| Del mes 49 al mes 60 | 1.304% |
| Del mes 61 al mes72 | 1.104% |
| Del mes 73 al mes 84 | 0.902% |
| Del mes 85 al mes 96 | 0.699% |
| Del mes 97 al mes 108 | 0.486% |
| Del mes 109 en adelante | 0.260% |

Las comisiones pactadas en la presente cláusula, no tendrán carácter devolutivo.

**NOVENA.- AMORTIZACIÓN.** Una vez que **EL ACREDITADO** haya ejercido la totalidad de **EL CRÉDITO**, o que se encuentre concluido el periodo de disposición establecido en la Cláusula Quinta del presente Contrato, lo que ocurra primero, **EL ACREDITADO** dispondrá de un periodo de gracia de hasta **12 (DOCE)** meses para el pago de capital, plazo durante el cual se generarán intereses que deberán cubrirse por **EL ACREDITADO** con recursos ajenos a **EL CRÉDITO**.

Una vez concluido el periodo de gracia a que se refiere el párrafo inmediato anterior, **EL ACREDITADO** amortizará a **BANOBRAS** el importe dispuesto con base en el presente Contrato, más los intereses correspondientes, en un plazo de hasta **96 (NOVENTA Y SEIS)** meses, mediante pagos mensuales, iguales y consecutivos de capital, más intereses sobre saldos insolutos, de acuerdo con lo pactado en las Cláusulas Sexta y Séptima del presente Contrato, en el entendido que las fechas de vencimiento para el pago de capital siempre deberán coincidir con las fechas del vencimiento para el pago de los intereses.

El plazo de amortización a que se refiere la presente cláusula, en su caso, se ajustará en términos de lo pactado en la Cláusula Quinta del presente Contrato en relación con la ampliación al periodo de disposición; en tal virtud, para el caso de que **BANOBRAS** autorice alguna ampliación al periodo de disposición, el plazo de

gracia y, en su caso, el de amortización se disminuirán en el mismo número de meses en que se prolongue el periodo de disposición, ajustándose en todo momento al plazo máximo de **EL CRÉDITO**.

Todos los pagos que deba efectuar **EL ACREDITADO** a favor de **BANOBRAS** los hará en las fechas que correspondan, en términos de lo establecido en la Cláusula Décima Octava del presente Contrato, relativa a Lugar y Forma de Pago, sin necesidad de que **BANOBRAS** le requiera previamente el pago.

**DÉCIMA.- PLAZO MÁXIMO DE EL CRÉDITO.** El plazo máximo de **EL CRÉDITO** será de hasta **120 (CIENTO VEINTE)** meses, contados a partir de la fecha en que **EL ACREDITADO** ejerza la primera disposición de **EL CRÉDITO**.

No obstante su terminación, el presente instrumento surtirá todos los efectos legales entre **LAS PARTES** hasta que **EL ACREDITADO** haya cumplido con todas y cada una de las obligaciones contraídas con la celebración del mismo.

**DÉCIMA PRIMERA.- APLICACIÓN DE PAGOS.** Los pagos que reciba **BANOBRAS**, serán aplicados en el siguiente orden:

1) Los gastos en que haya incurrido **BANOBRAS** para la recuperación de **EL CRÉDITO**, más los impuestos que, en su caso, se generen conforme a las disposiciones fiscales vigentes;
2) Las comisiones y gastos generados pactados en el presente Contrato, más los impuestos que, en su caso, se generen conforme a las disposiciones fiscales vigentes;
3) Los intereses moratorios, más los impuestos que, en su caso, se generen conforme a las disposiciones fiscales vigentes;
4) Los intereses vencidos y no pagados, más los impuestos que, en su caso, se generen conforme a las disposiciones fiscales vigentes;
5) El capital vencido y no pagado, partiendo de la amortización más antigua a la más reciente;
6) Los intereses devengados en el periodo, más los impuestos que, en su caso, se generen conforme a las disposiciones fiscales vigentes;
7) La amortización del periodo correspondiente; y,

Si hay remanente, el saldo se abonará al capital de **EL CRÉDITO** en orden inverso al vencimiento de las amortizaciones respectivas; es decir, con aplicación en orden decreciente a partir de la última amortización, sin perjuicio del pago de la comisión por pago anticipado prevista en el inciso **b)** de la Cláusula Octava del presente Contrato. Si el remanente no fuera suficiente para cubrir una mensualidad, se registrará en una cuenta acreedora para ser aplicado al vencimiento del pago inmediato siguiente.

**DÉCIMA SEGUNDA.- PAGOS ANTICIPADOS.** En las fechas en que **EL ACREDITADO** deba realizar cualquiera de las amortizaciones de **EL CRÉDITO**

SECRETARIA DEL R. AYUNTAMIENTO San Pedro

en términos de lo previsto en la Cláusula Novena del presente Contrato, podrá efectuar pagos anticipados, cubriendo al efecto la comisión que resulte de acuerdo con lo pactado en el inciso **b)** de la Cláusula Octava del presente Contrato, los cuales deberán equivaler a una o más mensualidades por concepto de capital y se aplicarán en orden inverso al del vencimiento de las amortizaciones respectivas, con aplicación en orden decreciente a partir de la última amortización, reduciéndose en consecuencia el plazo para el pago de **EL CRÉDITO**. Esta intención deberá notificarse por escrito a **BANOBRAS** mediante documento suscrito por funcionario(s) legalmente facultado(s) que actúe(n) en representación de **EL ACREDITADO**, con al menos de **15 (quince)** días naturales previos a la fecha en que **EL ACREDITADO** pretenda efectuar el pago anticipado de que se trate, en el entendido que **BANOBRAS** atenderá la solicitud de mérito, siempre que **EL ACREDITADO** se encuentre al corriente en el cumplimiento de sus obligaciones de pago, en términos de lo pactado en el presente Contrato.

**DÉCIMA TERCERA.- <u>VENCIMIENTO ANTICIPADO</u>.** En caso de que **EL ACREDITADO** incumpla con cualquiera de las obligaciones que expresamente contrae con la celebración del presente Contrato, **BANOBRAS** podrá anticipar el vencimiento de los plazos pactados y exigir de inmediato a **EL ACREDITADO** el pago total de lo que adeude por concepto de capital, intereses normales, moratorios, comisiones y demás accesorios financieros; en este supuesto, **BANOBRAS** notificará por escrito a **EL ACREDITADO** las razones que haga valer para anticipar el vencimiento del presente Contrato y de **EL CRÉDITO**, especificando la causa que haya originado el incumplimiento de que se trate.

**EL ACREDITADO** dispondrá de un plazo de **15 (quince)** días naturales contado a partir de la fecha en que reciba la referida notificación, para manifestar lo que a su derecho convenga o resarcir la obligación incumplida. Si concluido este plazo, no es resarcida la causa de vencimiento anticipado de que se trate o **EL ACREDITADO** no ha llegado a un acuerdo con **BANOBRAS**, el vencimiento anticipado del presente Contrato y de **EL CRÉDITO** surtirá efectos al día siguiente, fecha en la cual **EL ACREDITADO** deberá cubrir todos los conceptos que adeude, en términos de lo pactado en el presente Contrato, incluida la comisión que resulte de aplicar lo previsto en el inciso **b)** de la Cláusula Octava de este instrumento.

**DÉCIMA CUARTA.- <u>COMPROBACIÓN DE RECURSOS</u>. EL ACREDITADO** se obliga a comprobar la aplicación de los recursos de **EL CRÉDITO** ejercidos con base en el presente Contrato, en particular el importe a que se refiere el inciso **b)** de la Cláusula Segunda del mismo, en un plazo de hasta **120 (ciento veinte)** días naturales posteriores a la fecha en que ejerza cada disposición asociada a la mencionada porción de **EL CRÉDITO**, con la entrega a **BANOBRAS** de oficio signado por el titular del órgano interno de control de **EL ACREDITADO** o funcionario facultado para tal efecto, mediante el cual certifique que los recursos de mérito fueron aplicados en términos de lo que se establece en el presente Contrato; en caso contrario, **BANOBRAS** podrá suspender la entrega de las siguientes disposiciones hasta en tanto no se regularice esta situación. En el

supuesto de que persista esta omisión, **BANOBRAS** podrá anticipar el vencimiento del presente Contrato y de **EL CRÉDITO** en términos de lo dispuesto en la Cláusula Décima Tercera inmediata anterior.

**BANOBRAS** podrá prorrogar, por única vez, el plazo de **120 (ciento veinte)** días naturales señalado en el párrafo que antecede hasta por un período igual al inicialmente autorizado, siempre y cuando previamente al vencimiento reciba solicitud por escrito firmado por funcionario(s) facultado(s) que actúe(n) en representación de **EL ACREDITADO**, con al menos **15 (quince)** días naturales de anticipación a la fecha de vencimiento del plazo originalmente autorizado y la prórroga concluya cuando menos **1 (un)** mes antes de la terminación de la administración municipal que se encuentre cumpliendo su gestión.

Ejercido el último desembolso de los recursos de **EL CRÉDITO**, en particular el importe a que se refiere el inciso **b)** de la Cláusula Segunda del presente Contrato, **EL ACREDITADO** dispondrá de un plazo de hasta **120 (ciento veinte)** días naturales, para entregar a **BANOBRAS** oficio signado por el titular del órgano interno de control de **EL ACREDITADO** o funcionario facultado para tal efecto, mediante el cual certifique que los recursos asociados a la mencionada porción de **EL CRÉDITO**, fueron aplicados en términos de lo que se establece el presente Contrato y que las obras financiadas con los recursos de mérito, fueron contratadas conforme a lo que establece la legislación aplicable; asimismo, **EL ACREDITADO** deberá anexar un listado de las obras realizadas y el porcentaje aproximado destinado a cada una de ellas; en caso contrario, **BANOBRAS** podrá anticipar el vencimiento del presente Contrato y de **EL CRÉDITO** en términos de lo dispuesto en la Cláusula Décima Tercera anterior.

**BANOBRAS** podrá prorrogar, por única vez, el plazo de **120 (ciento veinte)** días naturales señalado en el párrafo que antecede hasta por un período igual al inicialmente autorizado, siempre y cuando previamente al vencimiento reciba solicitud por escrito firmado por funcionario(s) facultado(s) que actúe(n) en representación de **EL ACREDITADO**, con al menos **15 (quince)** días naturales de anticipación al vencimiento del plazo originalmente autorizado y la prórroga concluya cuando menos **1 (un)** mes antes de la terminación de la administración municipal que se encuentre cumpliendo su gestión.

**DÉCIMA QUINTA.-** **RESTRICCIÓN Y DENUNCIA**. **BANOBRAS** se reserva expresamente la facultad de restringir, en cualquier tiempo, el importe de **EL CRÉDITO** y el plazo en que **EL ACREDITADO** tiene derecho a ejercerlo y denunciar el presente Contrato, en atención de lo que dispone el artículo 294 de la Ley General de Títulos y Operaciones de Crédito, en el entendido que, en su caso, **BANOBRAS** notificará esta medida a **EL ACREDITADO** mediante escrito que le envíe dentro del plazo de **5 (cinco)** días naturales anteriores a la fecha en que deba surtir efectos el supuesto de que se trate.

**DÉCIMA SEXTA.-** **GARANTÍA**. En garantía del cumplimiento de todas y cada una de las obligaciones que **EL ACREDITADO** contrae con la celebración del presente

Contrato, afecta en este acto, de manera irrevocable y a favor de **BANOBRAS**, el derecho y los flujos de recursos que procedan del **34.80% (TREINTA Y CUATRO PUNTO OCHENTA POR CIENTO)** mensual de las participaciones presentes y futuras que en ingresos federales le correspondan a **EL MUNICIPIO** del Fondo General de Participaciones (FGP), de conformidad con lo que establece la Ley de Coordinación Fiscal, mientras exista saldo a su cargo que derive de la contratación y disposición de **EL CRÉDITO**, sin perjuicio de afectaciones anteriores, compromiso y obligación que deberá inscribirse en el Registro Único de Obligaciones y Empréstitos del Estado y ante el Registro de Obligaciones y Empréstitos de Entidades Federativas y Municipios que lleva la Secretaría de Hacienda y Crédito Público, en términos de lo que establecen las disposiciones legales y administrativas aplicables.

Sin perjuicio de la garantía a que se refiere la presente cláusula, **EL ACREDITADO** responderá con todos sus bienes del cumplimiento de las obligaciones que contrae con la celebración del presente Contrato, en términos de lo dispuesto por el artículo 2964 del Código Civil Federal.

**DÉCIMA SÉPTIMA.- INFORMES.** Sin perjuicio de lo estipulado en otras cláusulas del presente Contrato, durante la vigencia de **EL CRÉDITO**, **EL ACREDITADO** deberá rendir a **BANOBRAS** por escrito, cuando éste así lo solicite y en el plazo que al efecto le señale, informes sobre:

a) Su posición financiera;

b) Cualquier información que se encuentre relacionada con **EL CRÉDITO**.

En todo caso, **EL ACREDITADO** deberá informar a **BANOBRAS** cualquier evento extraordinario que afecte sustancialmente a su organización, operación y/o patrimonio dentro del plazo de **5 (cinco)** Días Hábiles Bancarios siguientes a la fecha en que se presente el acontecimiento de que se trate.

**DÉCIMA OCTAVA.- LUGAR Y FORMA DE PAGO. EL ACREDITADO** se obliga a realizar los pagos asociados a las obligaciones contraídas con **BANOBRAS**, con la celebración del presente Contrato, el día en que deba llevarse a cabo cada amortización de **EL CRÉDITO**, antes de las **14:00 (catorce)** horas (horario del centro de México), y se efectuarán en cualquiera de las sucursales del Banco Nacional de México, S.A., integrante del Grupo Financiero Banamex **(BANAMEX)**, a través de cualquier forma de pago con abono a la cuenta número **571557**, Sucursal **870**, Plaza **001**, o bien, mediante pago interbancario o **SPEI** desde cualquier otro banco, con Clave Bancaria Estandarizada **CLABE 002180087005715574**, a nombre de **Banobras, S.N.C., Rec Cartera Estados y Municipios**; o bien, a través del portal de **BANOBRAS**, bajo los términos y condiciones previstos en el contrato de prestación de servicios de banca electrónica para el uso del portal de **BANOBRAS** que **EL ACREDITADO** haya celebrado con **EL ACREDITADO**.

**EL ACREDITADO** se obliga a efectuar los pagos asociados al cumplimiento de las obligaciones que derivan de la formalización del presente Contrato, antes de las **14:00 (catorce)** horas (horario del centro de México), en la inteligencia que deberá utilizar para ello la referencia alfanumérica que identifique a **EL CRÉDITO**, la cual se proporcionará a **EL ACREDITADO** impresa en el estado de cuenta que **BANOBRAS** pondrá a su disposición, en términos de lo previsto en la Cláusula Vigésima del presente Contrato.

Los pagos que se realicen después de las **14:00 (catorce)** horas (horario del centro de México), se considerarán efectuados el Día Hábil Bancario inmediato siguiente y la prórroga se tomará en consideración a efecto de calcular los intereses correspondientes.

**BANOBRAS** se reserva el derecho de cambiar el lugar y/o la forma de pago descritos en la presente cláusula, mediante aviso por escrito que envíe a **EL ACREDITADO** dentro del plazo de **15 (quince)** días naturales previos a que surta efectos el cambio.

El hecho de que **BANOBRAS** reciba algún pago en otro lugar, no implicará novación del lugar de pago pactado, en la inteligencia de que para efectos de lo dispuesto en el artículo 2220 del Código Civil Federal, la presente estipulación constituye reserva expresa de novación para todos los efectos a que haya lugar.

**DÉCIMA NOVENA.- DOMICILIOS. LAS PARTES** señalan para oír y recibir toda clase de notificaciones y documentos relacionados con las obligaciones que derivan de la formalización del presente Contrato, los domicilios siguientes:

| | |
|---|---|
| **EL ACREDITADO:** | Calle Palacio Municipal S/N, Colonia Centro, Código Postal 27800, San Pedro, Coahuila de Zaragoza. Dirección de Correo Electrónico: rodolfo19682001@yahoo.com.mx. |
| **BANOBRAS:** | Periférico Luis Echeverría No. 1560, 12° Piso, Colonia Guanajuato Oriente, Código Postal 25280, Saltillo, Coahuila de Zaragoza. |

Cualquier cambio de domicilio deberá ser notificado por escrito a la otra **PARTE** con **10 (diez)** días naturales de anticipación a la fecha en que deba surtir efectos la notificación, en caso contrario todas las comunicaciones se entenderán válidamente hechas en los domicilios que se precisan en la presente cláusula.

**VIGÉSIMA.- ESTADOS DE CUENTA**. Durante la vigencia del presente Contrato **BANOBRAS (i)** pondrá a disposición de **EL ACREDITADO** los estados de cuenta de **EL CRÉDITO** en un Portal de Comprobantes Fiscales Digitales y **(ii)** le informará a través de la dirección de correo electrónico prevista en la cláusula inmediata anterior, dentro de los primeros **10 (diez)** días naturales posteriores al

inicio de cada período de intereses, el procedimiento a seguir para acceder al portal y consultar por medios electrónicos el estado de cuenta que corresponda, en el entendido que cualquier cambio de dirección de correo electrónico deberá ser notificado a **BANOBRAS** mediante escrito firmado por el (los) funcionario(s) facultado(s) que actúe(n) en representación de **EL ACREDITADO**, con al menos **10 (diez)** días naturales de anticipación a la fecha en que deba surtir efectos la notificación, en caso contrario la información para consultar los estados de cuenta se entenderá válidamente entregada en la última dirección que hubiera proporcionado **EL ACREDITADO** a **BANOBRAS**.

**EL ACREDITADO** dispondrá de un plazo de **10 (diez)** días naturales, contado a partir de la fecha en que reciba la información para **(i)** consultar por medios electrónicos el estado de cuenta de que se trate y **(ii)** formular por escrito sus objeciones al mismo, en caso contrario, se entenderá consentido en sus términos. Adicionalmente, los estados de cuenta tendrán el carácter de Comprobantes Fiscales Digitales, en términos de lo que dispone la legislación aplicable.

**VIGÉSIMA PRIMERA.- ANEXO "A".** Formará parte integrante del presente instrumento el documento que se acompaña en calidad de **ANEXO "A"**, el cual se encuentra debidamente rubricado por **LAS PARTES** y se describe a continuación:

**ANEXO "A".** Contiene la tabla de equivalencias y el procedimiento conforme al cual se realizará la revisión y ajuste de la tasa de interés, en los supuestos previstos en la Cláusula Séptima del presente Contrato.

**VIGÉSIMA SEGUNDA.- SOCIEDADES DE INFORMACIÓN CREDITICIA. LAS PARTES** acuerdan que toda reclamación o controversia relacionada con la información contenida en el reporte de crédito rendido previamente a la celebración del presente Contrato por una sociedad de información crediticia, según lo señalado en la declaración **3.1** de este instrumento, la cual obra en la base de datos de dicha sociedad, podrá ser ventilada, si así lo desea **EL ACREDITADO**, a través de un proceso arbitral de amigable composición ante la Comisión Nacional para la Protección y Defensa de los Usuarios de Servicios Financieros **(CONDUSEF)**, sin perjuicio del derecho que le asiste a **EL ACREDITADO** de acudir ante los órganos jurisdiccionales competentes, para promover las acciones que considere procedentes.

**VIGÉSIMA TERCERA.- JURISDICCIÓN.** Para la interpretación y cumplimiento de lo pactado en el presente Contrato, **LAS PARTES** están conformes en someterse a la jurisdicción de los tribunales federales competentes radicados en el Estado de Coahuila de Zaragoza, o en la Ciudad de México, Distrito Federal, a elección del actor, renunciando expresamente al fuero que pudiera corresponderles por razón de su domicilio presente o futuro, o por cualquier otra causa.

Leído que fue por **LAS PARTES** el presente Contrato y enterados de su contenido, alcance y fuerza legal, lo suscriben de conformidad y lo firman por

SECRETARIA DEL R. AYUNTAMIENTO San Pedro

constancia en **4 (cuatro)** ejemplares originales, en la Ciudad de Saltillo, Coahuila de Zaragoza, el __ de **octubre** de **2013**.

**EL ACREDITANTE**
**BANCO NACIONAL DE OBRAS Y SERVICIOS PÚBLICOS, S.N.C.**
**INSTITUCIÓN DE BANCA DE DESARROLLO**

**ING. RAMIRO MARCOS RAMONES**
DELEGADO DE **BANOBRAS** EN EL ESTADO DE COAHUILA DE ZARAGOZA

**EL ACREDITADO**
**MUNICIPIO DE SAN PEDRO, COAHUILA DE ZARAGOZA**

**C. JORGE ANTONIO ABDALA SERNA**
PRESIDENTE MUNICIPAL

**C. MARÍA CRISTINA GONZÁLEZ GÓNZÁLEZ**
SÍNDICO MUNICIPAL

Héctor Ramón S. A.
**C. HÉCTOR RAMÓN SÁNCHEZ ANDRADE**
SECRETARIO DEL R. AYUNTAMIENTO

**C. RODOLFO GERARDO LÓPEZ MUÑIZ**
TESORERO MUNICIPAL

LAS FIRMAS ANTERIORES CORRESPONDEN AL **CONTRATO DE APERTURA DE CRÉDITO SIMPLE Y CONSTITUCIÓN DE GARANTÍA**, CELEBRADO EL 31 DE **OCTUBRE** DE **2013**, ENTRE **EL BANCO NACIONAL DE OBRAS Y SERVICIOS PÚBLICOS, S.N.C.**, EN SU CÁRACTER DE **ACREDITANTE** Y **EL MUNICIPIO DE SAN PEDRO, COAHUILA DE ZARAGOZA**, EN SU CALIDAD DE **ACREDITADO**, PARA FORMALIZAR UN **CRÉDITO SIMPLE** OTORGADO POR **BANOBRAS** AL **ACREDITADO** HASTA POR LA CANTIDAD DE **$46'660,000.00 (CUARENTA Y SEIS MILLONES SEISCIENTOS SESENTA MIL PESOS 00/100 M.N.)**.

**ANEXO "A"** DEL **CONTRATO DE APERTURA DE CRÉDITO SIMPLE Y CONSTITUCIÓN DE GARANTÍA**, CELEBRADO EL 31 DE **OCTUBRE** DE **2013**, ENTRE **EL BANCO NACIONAL DE OBRAS Y SERVICIOS PÚBLICOS, S.N.C.**, EN SU CÁRACTER DE **ACREDITANTE** Y **EL MUNICIPIO DE SAN PEDRO, COAHUILA DE ZARAGOZA**, EN SU CALIDAD DE **ACREDITADO**, PARA FORMALIZAR UN **CRÉDITO SIMPLE** OTORGADO POR **BANOBRAS** AL **ACREDITADO** HASTA POR LA CANTIDAD DE **$46'660,000.00 (CUARENTA Y SEIS MILLONES SEISCIENTOS SESENTA MIL PESOS 00/100 M.N.)**.

**Definiciones.**

Para efectos del presente anexo, se entenderá por:

**EL ACREDITADO:** Municipio de **San Pedro, Coahuila de Zaragoza**.

**BANOBRAS:** Banco Nacional de Obras y Servicios Públicos, S.N.C.

**EL CRÉDITO:** Crédito documentado en el contrato del cual es parte el presente anexo.

**a) Puntos de Riesgo y Calificaciones de Calidad Crediticia.**

En la tabla que se presenta a continuación se exponen los Puntos de Riesgo y las calificaciones que utilizan las agencias calificadoras autorizadas por la Comisión Nacional Bancaria y de Valores para determinar la calidad crediticia de las personas, datos con base en los cuales será determinado el Nivel de Riesgo de **EL ACREDITADO**, en función de los Puntos de Riesgo en que se ubique(n) la(s) calificación(es) asignada(s) por una o más agencias calificadoras.

**TABLA**

| PUNTOS DE RIESGO | CALIFICACIONES DE CALIDAD CREDITICIA | | | |
|---|---|---|---|---|
| | S&P | Fitch | Moody's | HR Ratings |
| 1 | mxAAA | AAA(mex) | Aaa.mx | HR AAA |
| 2 | mxAA+ | AA+(mex) | Aa1.mx | HR AA+ |
| 3 | mxAA | AA(mex) | Aa2.mx | HR AA |
| 4 | mxAA- | AA-(mex) | Aa3.mx | HR AA- |
| 5 | mxA+ | A+(mex) | A1.mx | HR A+ |
| 6 | mxA | A(mex) | A2.mx | HR A |
| 7 | mxA- | A-(mex) | A3.mx | HR A- |
| 8 | mxBBB+ | BBB+(mex) | Baa1.mx | HR BBB+ |
| 9 | mxBBB | BBB(mex) | Baa2.mx | HR BBB |
| 10 | mxBBB- | BBB-(mex) | Baa3.mx | HR BBB- |
| 11 | mxBB+ | BB+(mex) | Ba1.mx | HR BB+ |
| 12 | mxBB | BB(mex) | Ba2.mx | HR BB |

SECRETARIA DEL R. AYUNTAMIENTO San Pedro Coah.

| | | | | |
|---|---|---|---|---|
| 13 | mxBB- | BB-(mex) | Ba3.mx | HR BB- |
| 14 | mxB+ | B+(mex) | B1.mx | HR B+ |
| 15 | mxB | B(mex) | B2.mx | HR B |
| 16 | mxB- | B-(mex) | B3.mx | HR B- |
| 17 | mxCCC | CCC(mex) | Caa.mx | HR C+ |
| 18 | mxCC | CC(mex) | Ca.mx | HR C |
| 19 | mxC | C(mex) | C.mx | HR C- |
| 20 | mxD | D(mex) | | HR D |
| 21 | | E(mex) | | |
| **22** | **No Calificado** | | | |

**b) <u>Procedimiento para determinar el Nivel de Riesgo de EL ACREDITADO</u>.**

El Nivel de Riesgo de **EL ACREDITADO** se determinará de acuerdo con el siguiente procedimiento:

1. Cuando **EL ACREDITADO** cuente con más de **2 (dos)** calificaciones de calidad crediticia, se seleccionarán las **2 (dos)** calificaciones que representen los mayores Puntos de Riesgo de conformidad con lo establecido en la tabla que se presenta en el inciso a) este anexo y, con base en ellas, se determinará el Nivel de Riesgo de **EL ACREDITADO**, aplicando lo establecido en el numeral 2 siguiente.

2. Cuando **EL ACREDITADO** cuente con **2 (dos)** calificaciones de calidad crediticia, el Nivel de Riesgo se determinará conforme a lo siguiente:

   **2.1** Si la diferencia absoluta entre los Puntos de Riesgo asociados a las calificaciones de **EL ACREDITADO** es menor o igual que **3 (tres)**, el Nivel de Riesgo será la parte entera del cociente, en el entendido que se prescinde de la parte fraccionaria, calculado como sigue:

$$\left(\frac{P_1 + P_2 + 1}{2}\right)$$

**<u>Donde</u>:**

$P_1$ representa a los Puntos de Riesgo que le corresponden a la calificación de calidad crediticia de **EL ACREDITADO**, asignada por la primera agencia calificadora.

$P_2$ representa a los Puntos de Riesgo que le corresponden a la calificación de calidad crediticia de **EL ACREDITADO**, asignada por la segunda agencia calificadora.

**2.2** En caso de que la diferencia absoluta entre los Puntos de Riesgo que les corresponde a las calificaciones de calidad crediticia de **EL ACREDITADO** sea mayor a **3 (tres)**, el Nivel de Riesgo será igual a los Puntos de Riesgo que le corresponden a la calificación de calidad crediticia que represente el mayor Nivel de Riesgo.

**3.** Cuando **EL ACREDITADO** cuente con **1 (una)** calificación de calidad crediticia, el Nivel del Riesgo se determinará como sigue:

**3.1** Si los Puntos de Riesgo que le corresponden a la calificación de calidad crediticia de **EL ACREDITADO** se ubican entre **1 (uno)** y **7 (siete)** inclusive, el Nivel de Riesgo será el resultado de sumar **3 (tres)** a los Puntos de Riesgo asociados a dicha calificación.

**3.2** Si los Puntos de Riesgo que le corresponden a la calificación de calidad crediticia de **EL ACREDITADO** se ubican entre **8 (ocho)** y **10 (diez)** inclusive, el Nivel de Riesgo será **11 (once)**.

**3.3** Si los Puntos de Riesgo que le corresponden a la calificación de calidad crediticia de **EL ACREDITADO** se ubican entre **11 (once)** y **21 (veintiuno)** inclusive, el Nivel de Riesgo será igual a los Puntos de Riesgo asociados a dicha calificación.

**4.** Cuando **EL ACREDITADO** no cuente con calificación de calidad crediticia alguna, su Nivel de Riesgo será **22 (veintidós)**, es decir, el Nivel de Riesgo que corresponde a **"No Calificado"**.

***[Resto de la página sin texto]***

SECRETARIA DEL R. AYUNTAMIENTO
VILLA DE ZARAGOZA
San Pedro de las Colonias, Coah.

**GOBIERNO DEL ESTADO DE COAHUILA DE ZARAGOZA**
**SECRETARÍA DE FINANZAS**
**SUBSECRETARÍA DE EGRESOS**
**DIRECCIÓN GENERAL DE POLÍTICA FINANCIERA**

El presente documento quedó inscrito en el Registro Único de Obligaciones y Empréstitos del Estado de Coahuila de Zaragoza, con fundamento en el artículo 29 fracción XV de la Ley Orgánica de la Administración Pública del Estado de Coahuila de Zaragoza, artículos 8 y 25 fracción VI del Reglamento Interior de la Secretaría de Finanzas del Gobierno de Coahuila de Zaragoza y los artículos 92, 96 y demás relativos a la Ley de Deuda Pública para el Estado de Coahuila de Zaragoza.

Inscripción No.: 004/2013 Fecha: 11/11/2013

Nombre y Firma

Saltillo, Coahuila de Zaragoza

SECRETARÍA DE FINANZAS

---

Secretaría de Hacienda y Crédito Público
Unidad de Coordinación con Entidades Federativas
Dirección General Adjunta de Deuda y
Análisis de la Hacienda Pública Local

El presente fue inscrito en el Registro de Obligaciones y Empréstitos de Entidades Federativas y Municipios, con fundamento en los artículos 9 de la Ley de Coordinación Fiscal, y su Reglamento, y 50, fracciones VII y VIII del Reglamento Interior de la Secretaría de Hacienda y Crédito Público.

No. de inscripción: P05-1213153

México, D.F. a 3 de diciembre de 2013

El Director General Adjunto de Deuda y Análisis de la Hacienda Pública Local.

Lic. ALEJANDRO C. ESCANDÓN JIMÉNEZ

**SHCP**

Fecha: 3/12/2013

Firma:

SECRETARÍA DE HACIENDA Y CRÉDITO PÚBLICO

---

Firma en ausencia del Director General Adjunto de Deuda y Análisis de la Hacienda Pública Local, el Director de Deuda Pública de Entidades y Municipios, con fundamento en el artículo 105 del Reglamento Interior de la Secretaría de Hacienda y Crédito Público. Lic. ANTONIO MEDELLIN RUIZ

SECRETARIA DEL R. AYUNTAMIENTO
COAHUILA DE ZARAGOZA
San Pedro de las Colonias, Coah.

# BANOBRAS

Tabla de amortización

PROGRAMA: CREDITO SIMPLE
ACREDITADO: MPIO. DE SAN PEDRO, COAHUILA
PROYECTO: REFINANCIAMIENTO Y CREDITO

| | MONTO CREDITO: | PLAZO AMORT. | 96 | TASA | FECHA |
|---|---|---|---|---|---|
| | $ 46,660,000.00 | PLAZO GRACIA (en meses) | 12 | TIIE+3.34 7.130% | TIIE = 3.7900 29-oct-13 |

| AÑO | SALDO | AMORTIZACION | INTERESES | PAGO |
|---|---|---|---|---|
| 1 | 46,660,000.00 | | 277,238.17 | 277,238.17 |
| 2 | 46,660,000.00 | | 277,238.17 | 277,238.17 |
| 3 | 46,660,000.00 | | 277,238.17 | 277,238.17 |
| 4 | 46,660,000.00 | | 277,238.17 | 277,238.17 |
| 5 | 46,660,000.00 | | 277,238.17 | 277,238.17 |
| 6 | 46,660,000.00 | | 277,238.17 | 277,238.17 |
| 7 | 46,660,000.00 | | 277,238.17 | 277,238.17 |
| 8 | 46,660,000.00 | | 277,238.17 | 277,238.17 |
| 9 | 46,660,000.00 | | 277,238.17 | 277,238.17 |
| 10 | 46,660,000.00 | | 277,238.17 | 277,238.17 |
| 11 | 46,660,000.00 | | 277,238.17 | 277,238.17 |
| 12 | 46,660,000.00 | | 277,238.17 | 277,238.17 |
| SUMA AÑO 1 | | 0.00 | 3,326,858.00 | 3,326,858.00 |
| 13 | 46,660,000.00 | 486,041.67 | 277,238.17 | 763,279.83 |
| 14 | 46,173,958.33 | 486,041.67 | 274,350.27 | 760,391.94 |
| 15 | 45,687,916.67 | 486,041.67 | 271,462.37 | 757,504.04 |
| 16 | 45,201,875.00 | 486,041.67 | 268,574.47 | 754,616.14 |
| 17 | 44,715,833.33 | 486,041.67 | 265,686.58 | 751,728.24 |
| 18 | 44,229,791.67 | 486,041.67 | 262,798.68 | 748,840.35 |
| 19 | 43,743,750.00 | 486,041.67 | 259,910.78 | 745,952.45 |
| 20 | 43,257,708.33 | 486,041.67 | 257,022.88 | 743,064.55 |
| 21 | 42,771,666.67 | 486,041.67 | 254,134.99 | 740,176.65 |
| 22 | 42,285,625.00 | 486,041.67 | 251,247.09 | 737,288.76 |
| 23 | 41,799,583.33 | 486,041.67 | 248,359.19 | 734,400.86 |
| 24 | 41,313,541.67 | 486,041.67 | 245,471.29 | 731,512.96 |
| SUMA AÑO 2 | | 5,832,500.00 | 3,136,256.76 | 8,968,756.76 |
| 25 | 40,827,500.00 | 486,041.67 | 242,583.40 | 728,625.06 |
| 26 | 40,341,458.33 | 486,041.67 | 239,695.50 | 725,737.16 |
| 27 | 39,855,416.67 | 486,041.67 | 236,807.60 | 722,849.27 |
| 28 | 39,369,375.00 | 486,041.67 | 233,919.70 | 719,961.37 |
| 29 | 38,883,333.33 | 486,041.67 | 231,031.81 | 717,073.47 |
| 30 | 38,397,291.67 | 486,041.67 | 228,143.91 | 714,185.57 |
| 31 | 37,911,250.00 | 486,041.67 | 225,256.01 | 711,297.68 |
| 32 | 37,425,208.33 | 486,041.67 | 222,368.11 | 708,409.78 |
| 33 | 36,939,166.67 | 486,041.67 | 219,480.22 | 705,521.88 |
| 34 | 36,453,125.00 | 486,041.67 | 216,592.32 | 702,633.98 |
| 35 | 35,967,083.33 | 486,041.67 | 213,704.42 | 699,746.09 |
| 36 | 35,481,041.67 | 486,041.67 | 210,816.52 | 696,858.19 |
| SUMA AÑO 3 | | 5,832,500.00 | 2,720,399.51 | 8,552,899.51 |

# BANOBRAS

Tabla de amortización

PROGRAMA: CREDITO SIMPLE
ACREDITADO: MPIO. DE SAN PEDRO, COAHUILA
PROYECTO: REFINANCIAMIENTO Y CREDITO

| | MONTO CREDITO: $ 46,660,000.00 | PLAZO AMORT. 96<br>PLAZO GRACIA 12<br>(en meses) | TASA<br>TIIE+3.34<br>7.130% | FECHA<br>TIIE = 3.7900<br>29-oct-13 |
|---|---|---|---|---|
| NO | SALDO | AMORTIZACION | INTERESES | PAGO |
| 37 | 34,995,000.00 | 486,041.67 | 207,928.63 | 693,970.29 |
| 38 | 34,508,958.33 | 486,041.67 | 205,040.73 | 691,082.39 |
| 39 | 34,022,916.67 | 486,041.67 | 202,152.83 | 688,194.50 |
| 40 | 33,536,875.00 | 486,041.67 | 199,264.93 | 685,306.60 |
| 41 | 33,050,833.33 | 486,041.67 | 196,377.03 | 682,418.70 |
| 42 | 32,564,791.67 | 486,041.67 | 193,489.14 | 679,530.80 |
| 43 | 32,078,750.00 | 486,041.67 | 190,601.24 | 676,642.91 |
| 44 | 31,592,708.33 | 486,041.67 | 187,713.34 | 673,755.01 |
| 45 | 31,106,666.67 | 486,041.67 | 184,825.44 | 670,867.11 |
| 46 | 30,620,625.00 | 486,041.67 | 181,937.55 | 667,979.21 |
| 47 | 30,134,583.33 | 486,041.67 | 179,049.65 | 665,091.32 |
| 48 | 29,648,541.67 | 486,041.67 | 176,161.75 | 662,203.42 |
| SUMA AÑO 4 | | 5,832,500.00 | 2,304,542.26 | 8,137,042.26 |
| 49 | 29,162,500.00 | 486,041.67 | 173,273.85 | 659,315.52 |
| 50 | 28,676,458.33 | 486,041.67 | 170,385.96 | 656,427.62 |
| 51 | 28,190,416.67 | 486,041.67 | 167,498.06 | 653,539.73 |
| 52 | 27,704,375.00 | 486,041.67 | 164,610.16 | 650,651.83 |
| 53 | 27,218,333.33 | 486,041.67 | 161,722.26 | 647,763.93 |
| 54 | 26,732,291.67 | 486,041.67 | 158,834.37 | 644,876.03 |
| 55 | 26,246,250.00 | 486,041.67 | 155,946.47 | 641,988.14 |
| 56 | 25,760,208.33 | 486,041.67 | 153,058.57 | 639,100.24 |
| 57 | 25,274,166.67 | 486,041.67 | 150,170.67 | 636,212.34 |
| 58 | 24,788,125.00 | 486,041.67 | 147,282.78 | 633,324.44 |
| 59 | 24,302,083.33 | 486,041.67 | 144,394.88 | 630,436.55 |
| 60 | 23,816,041.67 | 486,041.67 | 141,506.98 | 627,548.65 |
| SUMA AÑO 5 | | 5,832,500.00 | 1,888,685.01 | 7,721,185.01 |
| 61 | 23,330,000.00 | 486,041.67 | 138,619.08 | 624,660.75 |
| 62 | 22,843,958.33 | 486,041.67 | 135,731.19 | 621,772.85 |
| 63 | 22,357,916.67 | 486,041.67 | 132,843.29 | 618,884.95 |
| 64 | 21,871,875.00 | 486,041.67 | 129,955.39 | 615,997.06 |
| 65 | 21,385,833.33 | 486,041.67 | 127,067.49 | 613,109.16 |
| 66 | 20,899,791.67 | 486,041.67 | 124,179.60 | 610,221.26 |
| 67 | 20,413,750.00 | 486,041.67 | 121,291.70 | 607,333.36 |
| 68 | 19,927,708.33 | 486,041.67 | 118,403.80 | 604,445.47 |
| 69 | 19,441,666.67 | 486,041.67 | 115,515.90 | 601,557.57 |
| 70 | 18,955,625.00 | 486,041.67 | 112,628.01 | 598,669.67 |
| 71 | 18,469,583.33 | 486,041.67 | 109,740.11 | 595,781.77 |
| 72 | 17,983,541.67 | 486,041.67 | 106,852.21 | 592,893.88 |
| SUMA AÑO 6 | | 5,832,500.00 | 1,472,827.76 | 7,305,327.76 |

# BANOBRAS

Tabla de amortización

PROGRAMA: CREDITO SIMPLE
ACREDITADO: MPIO. DE SAN PEDRO, COAHUILA
PROYECTO: REFINANCIAMIENTO Y CREDITO

| | MONTO CREDITO: | PLAZO AMORT. | 96 | TASA | FECHA |
|---|---|---|---|---|---|
| | $ 46,660,000.00 | PLAZO GRACIA (en meses) | 12 | TIIE+3.34 7.130% | TIIE = 3.7900 29-oct-13 |

| NO | SALDO | AMORTIZACION | INTERESES | PAGO |
|---|---|---|---|---|
| 73 | 17,497,500.00 | 486,041.67 | 103,964.31 | 590,005.98 |
| 74 | 17,011,458.33 | 486,041.67 | 101,076.41 | 587,118.08 |
| 75 | 16,525,416.67 | 486,041.67 | 98,188.52 | 584,230.18 |
| 76 | 16,039,375.00 | 486,041.67 | 95,300.62 | 581,342.29 |
| 77 | 15,553,333.33 | 486,041.67 | 92,412.72 | 578,454.39 |
| 78 | 15,067,291.67 | 486,041.67 | 89,524.82 | 575,566.49 |
| 79 | 14,581,250.00 | 486,041.67 | 86,636.93 | 572,678.59 |
| 80 | 14,095,208.33 | 486,041.67 | 83,749.03 | 569,790.70 |
| 81 | 13,609,166.67 | 486,041.67 | 80,861.13 | 566,902.80 |
| 82 | 13,123,125.00 | 486,041.67 | 77,973.23 | 564,014.90 |
| 83 | 12,637,083.33 | 486,041.67 | 75,085.34 | 561,127.00 |
| 84 | 12,151,041.67 | 486,041.67 | 72,197.44 | 558,239.11 |
| SUMA AÑO 7 | | 5,832,500.00 | 1,056,970.51 | 6,889,470.51 |
| 85 | 11,665,000.00 | 486,041.67 | 69,309.54 | 555,351.21 |
| 86 | 11,178,958.33 | 486,041.67 | 66,421.64 | 552,463.31 |
| 87 | 10,692,916.67 | 486,041.67 | 63,533.75 | 549,575.41 |
| 88 | 10,206,875.00 | 486,041.67 | 60,645.85 | 546,687.52 |
| 89 | 9,720,833.33 | 486,041.67 | 57,757.95 | 543,799.62 |
| 90 | 9,234,791.67 | 486,041.67 | 54,870.05 | 540,911.72 |
| 91 | 8,748,750.00 | 486,041.67 | 51,982.16 | 538,023.82 |
| 92 | 8,262,708.33 | 486,041.67 | 49,094.26 | 535,135.93 |
| 93 | 7,776,666.67 | 486,041.67 | 46,206.36 | 532,248.03 |
| 94 | 7,290,625.00 | 486,041.67 | 43,318.46 | 529,360.13 |
| 95 | 6,804,583.33 | 486,041.67 | 40,430.57 | 526,472.23 |
| 96 | 6,318,541.67 | 486,041.67 | 37,542.67 | 523,584.34 |
| SUMA AÑO 8 | | 5,832,500.00 | 641,113.26 | 6,473,613.26 |
| 97 | 5,832,500.00 | 486,041.67 | 34,654.77 | 520,696.44 |
| 98 | 5,346,458.33 | 486,041.67 | 31,766.87 | 517,808.54 |
| 99 | 4,860,416.67 | 486,041.67 | 28,878.98 | 514,920.64 |
| 100 | 4,374,375.00 | 486,041.67 | 25,991.08 | 512,032.74 |
| 101 | 3,888,333.33 | 486,041.67 | 23,103.18 | 509,144.85 |
| 102 | 3,402,291.67 | 486,041.67 | 20,215.28 | 506,256.95 |
| 103 | 2,916,250.00 | 486,041.67 | 17,327.39 | 503,369.05 |
| 104 | 2,430,208.33 | 486,041.67 | 14,439.49 | 500,481.15 |
| 105 | 1,944,166.67 | 486,041.67 | 11,551.59 | 497,593.26 |
| 106 | 1,458,125.00 | 486,041.67 | 8,663.69 | 494,705.36 |
| 107 | 972,083.33 | 486,041.67 | 5,775.80 | 491,817.46 |
| 108 | 486,041.67 | 486,041.67 | 2,887.90 | 488,929.56 |
| SUMA AÑO 9 | | 5,832,500.00 | 225,256.01 | 6,057,756.01 |

# BANOBRAS

Tabla de amortización

PROGRAMA: CREDITO SIMPLE
ACREDITADO: MPIO. DE SAN PEDRO, COAHUILA
PROYECTO: REFINANCIAMIENTO Y CREDITO

| | MONTO CREDITO: $ 46,660,000.00 | PLAZO AMORT. 96<br>PLAZO GRACIA 12<br>(en meses) | TASA<br>TIIE+3.34<br>7.130% | FECHA<br>TIIE = 3.7900<br>29-oct-13 |
|---|---|---|---|---|

| NO | SALDO | AMORTIZACION | INTERESES | PAGO |
|---|---|---|---|---|
| 109 | | | | |
| 110 | | | | |
| 111 | | | | |
| 112 | | | | |
| 113 | | | | |
| 114 | | | | |
| 115 | | | | |
| 116 | | | | |
| 117 | | | | |
| 118 | | | | |
| 119 | | | | |
| 120 | | | | |
| SUMA AÑO 10 | | 0.00 | 0.00 | 0.00 |
| TOTAL 120 MESES | | 46,660,000.00 | 16,772,909.08 | 63,432,909.08<br>63,432,909.08 |

# BANCO NACIONAL DE OBRAS Y SERVICIOS PUBLICOS, S.N.C.

DELEGACION ESTATAL COAHUILA

ANEXO A

ACREDITADO: *Municipio de San Pedro, Coahuila.*

PROYECTO: *Refinanciamiento y Obra Pública Productiva*

ESQUEMA DE DISPOSICIÓN DE LOS RECURSOS DEL CRÉDITO:

| | |
|---|---|
| MONTO TOTAL DEL PROYECTO: | $33,069,411.37 |

MONTO PARA OBRA A FINANCIAR:

| | | |
|---|---|---|
| PARA OBRA. | | 28,508,113.25 |
| IVA: | 16% | 4,561,298.12 |
| TOTAL: | | 33,069,411.37 |

I.-SUBTOTAL PARA OBRA : $33,069,411.37

IMPREVISTOS, 10% DEL MONTO PARA ADQUISICIONES:

| | | |
|---|---|---|
| IMPREVISTOS. | 0% | 0.00 |
| IVA: | 0% | 0.00 |
| TOTAL IMPREVISTOS: | | 0.00 |

II.- IMPREVISTOS: $0.00

III.- MONTO TOTAL PARA OBRA., INC. IMPREVISTOS (I+II) $33,069,411.37

COMISIONES:

| | | |
|---|---|---|
| POR APERTURA DE CRÉDITO | | |
| IVA | 1.10% | 481,694.65 |
| SUBTOTAL | 16% | 77,071.14 |
| | | 558,765.80 |
| POR DISPOSICIÓN | | |
| IVA | 0.00% | 0.00 |
| SUBTOTAL | 0% | 0.00 |
| | | 0.00 |
| TOTAL | | 558,765.80 |

IV.- COMISIONES: $558,765.80

INTERESES DURANTE EL PERIODO DE INVERSIÓN:

12 MESES

V.- INTERESES: $2,310,811.22

MONTO PARA OBRA PUBLICA (III+IV+V): $35,938,988.39

MONTO PARA REFINANCIAMIENTO: (Saldo al 30 de septiembre de 2013) $10,721,011.61

MONTO TOTAL DEL CREDITO: $46,660,000.00

# TOMO I
# V.- INFORMACION DERIVADA DE LA LEY DE DISCIPLINA FINANCIERA DE LAS ENTIDADES FEDERATIVAS Y LOS MUNICIPIOS

## m)- Guía de Cumplimiento de la Ley de Disciplina Financiera de las Entidades Federativas y los Municipios

**San Pedro, Coahuila.**
**Guía de Cumplimiento de la Ley de Disciplina Financiera de las Entidades Federativas y Municipios**
**Del 01 de enero al 31 de diciembre de 2022**

| Indicadores de Observancia (c) | Implementación | | | | Resultado | | Fundamento (h) | Comentarios (i) |
|---|---|---|---|---|---|---|---|---|
| | SI | | NO | | | | | |
| | | Mecanismo de Verificación (d) | | Fecha estimada de cumplimiento (e) | Monto o valor (f) | Unidad (pesos/porcentaje) (g) | | |
| **INDICADORES PRESUPUESTARIOS** | | | | | | | | |
| **A. INDICADORES CUANTITATIVOS** | | | | | | | | |
| **1 Balance Presupuestario Sostenible (j)** | | | | | | | | |
| *a Propuesto* | | Iniciativa de Ley de Ingresos y Proyecto de Presupuesto de Egresos | | | 0.00 | pesos | Art. 6 y 19 de la LDF | |
| *b Estimado/Aprobado* | | Ley de Ingresos y Presupuesto de Egresos | | | 0.00 | pesos | Art. 6 y 19 de la LDF | |
| *c Devengado* | | Cuenta Pública / Formato 4 LDF | | | 24164370.08 | pesos | Art. 6 y 19 de la LDF | |
| **2 Balance Presupuestario de Recursos Disponibles Sostenible (k)** | | | | | | | | |
| *a Propuesto* | | Iniciativa de Ley de Ingresos y Proyecto de Presupuesto de Egresos | | | 112726271.24 | pesos | Art. 6 y 19 de la LDF | |
| *b Estimado/Aprobado* | | Ley de Ingresos y Presupuesto de Egresos | | | 114002100.00 | pesos | Art. 6 y 19 de la LDF | |
| *c. Devengado* | | Cuenta Pública / Formato 4 LDF | | | 11827014.36 | pesos | Art. 6 y 19 de la LDF | |
| **3 Financiamiento Neto dentro del Techo de Financiamiento Neto (l)** | | | | | | | | |
| *a Propuesto* | | Iniciativa de Ley de Ingresos | | | 13000000.00 | pesos | Art. 6, 19 y 46 de la LDF | |
| *b Estimado* | | Ley de Ingresos | | | 13000000.00 | pesos | Art. 6, 19 y 46 de la LDF | |
| *c Devengado* | | Cuenta Pública / Formato 4 LDF | | | -5532488.87 | pesos | Art. 6, 19 y 46 de la LDF | |
| **4 Recursos destinados a la atención de desastres naturales** | | | | | | | | |
| *a. Asignación al fideicomiso para desastres naturales (m)* | | | | | | | | |
| *a.1 Aprobado* | | Reporte Trim. Formato 6 a) | | | 0.00 | pesos | Art. 9 de la LDF | |
| *a.2 Pagado* | | Cuenta Pública / Formato 6 a) | | | 0.00 | pesos | Art. 9 de la LDF | |
| *b Aportación promedio realizada por la Entidad Federativa durante los 5 ejercicios previos, para infraestructura dañada por desastres naturales (n)* | | Autorizaciones de recursos aprobados por el FONDEN | | | 0.00 | pesos | Art. 9 de la LDF | |
| *c. Saldo del fideicomiso para desastres naturales (o)* | | Cuenta Pública / Auxiliar de Cuentas | | | 0.00 | pesos | Art. 9 de la LDF | |
| *d Costo promedio de los últimos 5 ejercicios de la reconstrucción de infraestructura dañada por desastres naturales (p)* | | Autorizaciones de recursos aprobados por el FONDEN | | | 0.00 | pesos | Art. 9 de la LDF | |
| **5 Techo para servicios personales (q)** | | | | | | | | |
| *a Asignación en el Presupuesto de Egresos* | | Reporte Trim. Formato 6 d) | | | 103169624.17 | pesos | Art. 10 y 21 de la LDF | |
| *b Devengado* | | Reporte Trim. Formato 6 d) | | | 102677849.42 | pesos | Art. 13 fracc. V y 21 de la LDF | |
| **6 Previsiones de gasto para compromisos de pago derivados de APPs (r)** | | | | | | | | |
| *a. Asignación en el Presupuesto de Egresos* | | Presupuesto de Egresos | | | 0.00 | pesos | Art. 11 y 21 de la LDF | |
| **7 Techo de ADEFAS para el ejercicio fiscal (s)** | | | | | | | | |
| *a Propuesto* | | Proyecto de Presupuesto de Egresos | | | 4000000.00 | pesos | Art 12 y 20 de la LDF | |
| *b Aprobado* | | Reporte Trim. Formato 6 a) | | | 4000000.00 | pesos | Art. 12 y 20 de la LDF | |
| *c Devengado* | | Cuenta Pública / Formato 6 a) | | | 0.00 | pesos | Art. 12 y 20 de la LDF | |
| **B. INDICADORES CUALITATIVOS** | | | | | | | | |
| **1 Iniciativa de Ley de Ingresos y Proyecto de Presupuesto de Egresos** | | | | | | | | |
| *a Objetivos anuales, estrategias y metas para el ejercicio fiscal (t)* | | Iniciativa de Ley de Ingresos y Proyecto de Presupuesto de Egresos | | | | | Art. 5 y 18 de la LDF | |
| *b Proyecciones de ejercicios posteriores (u)* | | Iniciativa de Ley de Ingresos y Proyecto de Presupuesto de Egresos / Formatos 7 a) y b) | | | | | Art. 5 y 18 de la LDF | |
| *c Descripción de riesgos relevantes y propuestas de acción para enfrentarlos (v)* | | Iniciativa de Ley de Ingresos y Proyecto de Presupuesto de Egresos | | | | | Art 5 y 18 de la LDF | |
| *d Resultados de ejercicios fiscales anteriores y el ejercicio fiscal en cuestión (w)* | | Iniciativa de Ley de Ingresos y Proyecto de Presupuesto de Egresos / Formatos 7 c) y d) | | | | | Art 5 y 18 de la LDF | |
| *e Estudio actuarial de las pensiones de sus trabajadores (x)* | | Proyecto de Presupuesto de Egresos / Formato 8 | | | | | Art. 5 y 18 de la LDF | |
| **2 Balance Presupuestario de Recursos Disponibles, en caso de ser negativo** | | | | | | | | |

| | | | | | | | | |
|---|---|---|---|---|---|---|---|---|
| a | *Razones excepcionales que justifican el Balance Presupuestario de Recursos Disponibles negativo (y)* | | Iniciativa de Ley de Ingresos o Proyecto de Presupuesto de Egresos | | | | | Art. 6 y 19 de la LDF | |
| b. | *Fuente de recursos para cubrir el Balance Presupuestario de Recursos Disponibles negativo (z)* | | Iniciativa de Ley de Ingresos o Proyecto de Presupuesto de Egresos | | | | | Art. 6 y 19 de la LDF | |
| c | *Número de ejercicios fiscales y acciones necesarias para cubrir el Balance Presupuestario de Recursos Disponibles negativo (aa)* | | Iniciativa de Ley de Ingresos o Proyecto de Presupuesto de Egresos | | | | | Art. 6 y 19 de la LDF | |
| d | *Informes Trimestrales sobre el avance de las acciones para recuperar el Balance Presupuestario de Recursos Disponibles (bb)* | | Reporte Trim. y Cuenta Pública | | | | | Art. 6 y 19 de la LDF | |
| **3** | **Servicios Personales** | | | | | | | | |
| a | *Remuneraciones de los servidores públicos (cc)* | | Proyecto de Presupuesto | | | | | Art. 10 y 21 de la LDF | |
| b. | *Previsiones salariales y económicas para cubrir incrementos salariales, creación de plazas y otros (dd)* | | Proyecto de Presupuesto | | | | | Art. 10 y 21 de la LDF | |
| **INDICADORES DEL EJERCICIO PRESUPUESTARIO** | | | | | | | | | |
| **A. INDICADORES CUANTITATIVOS** | | | | | | | | | |
| **1** | **Ingresos Excedentes derivados de Ingresos de Libre Disposición** | | | | | | | | |
| a | *Monto de Ingresos Excedentes derivados de ILD (ee)* | | Cuenta Pública / Formato 5 | | | 19460820.60 | pesos | Art. 14 y 21 de la LDF | |
| b | *Monto de Ingresos Excedentes derivados de ILD destinados al fin del A 14, fracción I de la LDF (ff)* | | Cuenta Pública | | | 0.00 | pesos | Art. 14 y 21 de la LDF | |
| c | *Monto de Ingresos Excedentes derivados de ILD destinados al fin del A 14, fracción II, a) de la LDF (gg)* | | Cuenta Pública | | | 0.00 | pesos | Art. 14 y 21 de la LDF | |
| d | *Monto de Ingresos Excedentes derivados de ILD destinados al fin del A 14, fracción II, b) de la LDF (hh)* | | Cuenta Pública | | | 0.00 | pesos | Art. 14 y 21 de la LDF | |
| e | *Monto de Ingresos Excedentes derivados de ILD destinados al fin del artículo noveno transitorio de la LDF (ii)* | | | | | 0.00 | pesos | Art. Noveno Transitorio de la LDF | |
| f. | *Monto de Ingresos Excedentes derivados de ILD destinados al fin señalado por el Artículo 14, párrafo segundo y en el artículo 21 y Noveno Transitorio de la LDF (jj)* | | | | | | | Art. 14 y 21 de la LDF | |
| g | *Monto de Ingresos Excedentes derivados de ILD en un nivel de endeudamiento sostenible de acuerdo al Sistema de Alertas hasta por el 5% de los recursos para cubrir el Gasto Corriente (kk)* | | | | | | | Art. 14 y 21 de la LDF | |
| **B. INDICADORES CUALITATIVOS** | | | | | | | | | |
| **1** | **Análisis Costo-Beneficio para programas o proyectos de inversión mayores a 10 millones de UDIS (ll)** | | Página de internet de la Secretaría de Finanzas o Tesorería Municipal | | | | | Art. 13 frac. III y 21 de la LDF | |
| **2** | **Análisis de conveniencia y análisis de transferencia de riesgos de los proyectos APPs (mm)** | | Página de internet de la Secretaría de Finanzas o Tesorería Municipal | | | | | Art. 13 frac. III y 21 de la LDF | |
| **3** | **Identificación de población objetivo, destino y temporalidad de subsidios (nn)** | | Página de internet de la Secretaría de Finanzas o Tesorería Municipal | | | | | Art. 13 frac. VII y 21 de la LDF | |
| **INDICADORES DE DEUDA PUBLICA** | | | | | | | | | |
| **A. INDICADORES CUANTITATIVOS** | | | | | | | | | |
| **1** | **Obligaciones a Corto Plazo** | | | | | | | | |
| a | *Límite de Obligaciones a Corto Plazo (oo)* | | | | | 0.00 | pesos | Art. 30 frac. I de la LDF | |
| b | *Obligaciones a Corto Plazo (pp)* | | | | | 0.00 | pesos | Art. 30 frac. I de la LDF | |

C.P. DAVID RUIZ MEJIA
PRESIDENTE MUNICIPAL

C.P. CESAR FABIAN PINEDA SERNA
TESORERO MUNICIPAL

LIC. GEOVANI CRUZ QUISTIAN
COMISIONADO DE HACIENDA

LIC. PEDRO PABLO GAMEZ HERRERA
CONTRALOR MUNICIPAL