PRESIDENCIA MUNICIPAL DE MONCLOVA, COAHUILA

PODER LEGISLATIVO
AUDITORÍA SUPERIOR
del Estado de Coahuila
Oficialía de Partes
16 JUN 2020
Oficio _____ Original _____ Copia _____
Anexo(s) _____ Original _____ Copia _____
Otros: Copeta 3ds
La Auditoría Superior del Estado se reserva la facultad de verificar que la

MONCLOVA, COAHUILA 03 DE JUNIO DEL 2020
ASUNTO: ENTREGA DE CUENTA PUBLICA 2019
NUMERO DE OFICIO: SRIAAYTTO/263/2020

Congreso del Estado de Coahuila
Oficialía Mayor
15 JUN 2020
16:46
RECIBIDO

CONGRESO DEL ESTADO INDEPENDIENTE
LIBRE Y SOBERANO DE COAHUILA DE ZARAGOZA
BLVD. FRANCISCO COSS S/N ESQ. OBREGON,
ZONA CENTRO, SALTILLO, COAHUILA DE ZARAGOZA, C.P. 250000

Por medio del presente me es grato saludarle y al mismo tiempo hacer de su conocimiento que en la sesión de cabildo que con carácter de ordinaria fue celebrada el día 15 de Mayo del año en curso y asentada en el acta número veintiuno, en el cual se incluyó como punto de orden del día "Presentación, discusión y en su caso aprobación de la Cuenta Pública correspondiente al ejercicio fiscal 2019", mismo que al ser sometido a votación, fue aprobado; se informa lo anterior para efectos de que se siga con el procedimiento legislativo correspondiente:

1. **Se anexa certificación del Acta de Cabildo número veintiuno (21) ordinaria, de fecha 15 de Mayo del presente año.**

2. **Se anexa una carpeta que contiene la información requerida en las reglas de presentación para la Cuenta Pública correspondiente al ejercicio fiscal 2019, por la Auditoría Superior del Estado de Coahuila con fundamento en el artículo 48 de la Ley General de Contabilidad Gubernamental en correlación con el artículo 16 de la Ley de Fiscalización Superior del Estado de Coahuila de Zaragoza. La cual describo a continuación:**

   I. **Información contable**
      a) Estado de situación financiera al 31 de diciembre de 2019;
      b) Estado de actividades del 01 de enero al 31 de diciembre de 2019;
      c) Estado de variación en la hacienda pública del 01 de enero al 31 de diciembre de 2019;
      d) Estado de cambios en la situación financiera del 01 de enero al 31 de diciembre de 2019;
      e) Estado de flujos de efectivo del 01 de enero al 31 de diciembre de 2019;
      f) Estado analítico del activo del 01 de enero al 31 de diciembre de 2019;
      g) Estado analítico de la deuda y otros pasivos, del 01 de enero al 31 de diciembre de 2019;
      h) Notas de desglose a los estados financieros;

i) Notas de memoria a los estados financieros del 01 de enero al 31 de diciembre de 2019;
j) Notas de gestión administrativa a los estados financieros;
k) Balanza de comprobación detallada al cuarto nivel (cuenta) del 01 de enero al 31 de diciembre de 2019, incluyendo las cuentas de orden contables y presupuestarias;
l) Informe o dictamen de los profesionales de auditoria independientes o en su caso una declaratoria del órgano interno de control, acerca de la situación que guarda el control interno, la situación financiera y el grado de colaboración de la entidad para el cumplimiento de los objetivos de la función de control gubernamental; y
m) Acta de cabildo en la que se consta la presentación de la Cuenta Pública correspondiente al ejercicio 2019 ante ese Órgano Municipal.

II. Información presupuestaria

a) Estado analítico de ingresos, del que se derivará la presentación en clasificación económica, incluyendo los ingresos excedentes generados del 01 de enero al 31 de diciembre de 2019;
b) Estado analítico de ingresos, del que se derivará la presentación en clasificación por fuentes de financiamiento, incluyendo los ingresos excedentes generados del 01 de enero al 31 de diciembre de 2019;
c) Estado analítico de ingresos, del que se derivará la presentación en clasificación por rubro de ingresos, incluyendo los ingresos excedentes generados del 01 de enero al 31 de diciembre de 2019;
d) Estado analítico del ejercicio del presupuesto de egresos del 01 de enero al 31 de diciembre de 2019, por clasificación administrativa;
e) Estado analítico del ejercicio del presupuesto de egresos del 01 de enero al 31 de diciembre de 2019, por clasificación económica;
f) Estado analítico del ejercicio del presupuesto de egresos del 01 de enero al 31 de diciembre de 2019, por clasificación por objeto del gasto; y
g) Estado analítico del ejercicio del presupuesto de egresos del 01 de enero al 31 de diciembre de 2019, por clasificación funcional. El estado analítico del ejercicio del presupuesto de egresos, deberá de identificar los montos y adecuaciones presupuestarias y subejercicios por ramo y/o programa.

III. Información programática

a) El cumplimiento de los objetivos contenidos en los planes y programas de conformidad con los indicadores aprobados en los presupuestos correspondientes;
b) Presentar de forma particular el programa de seguridad pública; y
c) Los resultados de la evaluación del desempeño de los programas municipales, así como los vinculados al ejercicio de los recursos federales que les hayan sido transferidos.

IV. Información adicional

a) La relación de bienes muebles que componen su patrimonio al 31 de diciembre de 2019, de conformidad con la estructura del formato emitida por el CONAC;

b) La relación de bienes inmuebles que componen su patrimonio al 31 de diciembre de 2019, de conformidad con la estructura del formato emitida por el CONAC;

c) La relación de las cuentas bancarias productivas especificas en las cuales se depositaron los recursos federales transferidos, de conformidad con la estructura del formato emitido por el CONAC;

d) El reporte de los esquemas bursátiles y de coberturas financieras del ente público;

e) La información respecto al ejercicio y destino del gasto federalizado, así como respecto al reintegro de los recursos federales no devengados, correspondientes al ejercicio 2019, de conformidad con la estructura del formato emitido por el CONAC;

f) El informe sobre la situación que guardan los Contratos de Proyectos para Prestación de Servicios (PPS) celebrados y licitados por las Dependencias y Entidades Municipales al amparo de la Ley de Proyectos para Prestación de Servicios para el Estado Libre y Soberano de Coahuila de Zaragoza y el avance de los proyectos (PPS) correspondientes, durante el periodo del 01 de enero al 31 de diciembre de 2019;

g) Archivo electrónico que permita su uso informático y facilite su procesamiento que comprende la información del 01 de enero al 31 de diciembre de 2019.

h) El cuadernillo del informe de la Cuenta Pública correspondiente al ejercicio fiscal 2019 entregado al Congreso del Estado de Coahuila, adjunto en archivo digital en formato PDF.

i) Las caratulas de las conciliaciones bancarias al 31 de diciembre de 2019 debidamente autorizadas por las autoridades correspondientes, de las cuentas bancarias propiedad de la entidad.

j) El Acuse de recepción de manera impresa de la carta del Cuenta Pública del ejercicio 2019, generado del software administrativo "Mirador Coahuila"; y

k) Las confirmaciones bancarias al 31 de diciembre de 2019, correspondientes a cada una de las cuentas bancarias propiedad de la entidad, entregadas por parte de la Institución Bancaria.

V. Información derivada de la ley de Disciplina Financiera de las Entidades Federativas y los Municipios

a) Estado de situación financiera detallado al 31 de diciembre de 2019;

b) Informe analítico de la deuda pública y otros pasivos del 01 de enero al 31 de diciembre de 2019;

c) Informe analítico de obligaciones diferentes de financiamientos del 01 de enero al 31 de diciembre de 2019;

d) Balance presupuestario del 01 de enero al 31 de diciembre de 2019;
e) Estado analítico de ingresos detallado del 01 de enero al 31 de diciembre de 2019;
f) Estado analítico del ejercicio del presupuesto de egresos detallado del 01 de enero al 31 de diciembre de 2019, por clasificación por objeto del gasto;
g) Estado analítico del ejercicio del presupuesto de egresos detallado del 01 de enero al 31 de diciembre de 2019, por clasificación administrativa;
h) Estado analítico del ejercicio del presupuesto de egresos detallado del 01 de enero al 31 de diciembre de 2019, por clasificación funcional;
i) Estado analítico del ejercicio del presupuesto de egresos detallado del 01 de enero al 31 de diciembre de 2019, por clasificación de servicios personales por categoría;
j) El municipio a través del tesorero municipal reportara en los términos del artículo 6 de la Ley de Disciplina Financiera de las Entidades Federativas y los Municipios, el avance de las acciones, hasta en tanto se recupere el presupuesto sostenible de recursos disponibles, y en caso de que no le aplique deberá manifestarlo;
k) Informar la fuente de los ingresos con la que se haya pagado el nuevo gasto (aumento o creación de gasto del presupuesto de egresos), distinguiendo el gasto etiquetado y no etiquetado;
l) La información relativa al cumplimiento de los convenios celebrados, en términos del capítulo IV de la Ley de Disciplina Financiera de las Entidades Federativas y los Municipios; y
m) Guía de cumplimiento de la Ley de Disciplina financiera de las Entidades Federativas y los Municipios del 01 de enero al 31 de diciembre de 2019.

Sin más por el momento, quedo de usted, para cualquier duda o aclaración.

ATENTAMENTE

LIC. ESTEBAN MARTIN BLACKALLER ROSAS
SECRETARIO DEL R. AYUNTAMIENTO

C.C.P. ING. JESUS ALFREDO PAREDES LOPEZ.- PRESIDENTE MUNICIPAL DE MONCLOVA
C.C.P. EXPEDIENTE

PRESIDENCIA MUNICIPAL DE MONCLOVA, COAHUILA

MONCLOVA, COAHUILA 03 DE JUNIO DEL 2020
ASUNTO: ENTREGA DE CUENTA PUBLICA 2019
NUMERO DE OFICIO: SRIAAYTTO/265/2020

C.P.C. JOSE ARMANDO PLATA SANDOVAL
AUDITOR SUPERIOR DE LA AUDITORIA SUPERIOR
DEL ESTADO DE COAHUILA
LOS FUNDADORES #7269 COL. AMPLIACION MIRASIERRA
C.P. 25016 SALTILLO, COAHUILA, MEXICO

Por medio del presente me es grato saludarle y al mismo tiempo hacer de su conocimiento que en la sesión de cabildo que con carácter de ordinaria fue celebrada el día 15 de Mayo del año en curso y asentada en el acta número veintiuno, en el cual se incluyó como punto de orden del día "Presentación, discusión y en su caso aprobación de la Cuenta Pública correspondiente al ejercicio fiscal 2019", mismo que al ser sometido a votación, fue aprobado; se informa lo anterior para efectos de que se siga con el procedimiento legislativo correspondiente:

1. **Se anexa certificación del Acta de Cabildo número veintiuno (21) ordinaria, de fecha 15 de Mayo del presente año.**

2. **Se anexa una carpeta que contiene la información requerida en las reglas de presentación para la Cuenta Pública correspondiente al ejercicio fiscal 2019, por la Auditoría Superior del Estado de Coahuila con fundamento en el artículo 48 de la Ley General de Contabilidad Gubernamental en correlación con el artículo 16 de la Ley de Fiscalización Superior del Estado de Coahuila de Zaragoza. La cual describo a continuación:**

   I. **Información contable**
      a) Estado de situación financiera al 31 de diciembre de 2019;
      b) Estado de actividades del 01 de enero al 31 de diciembre de 2019;
      c) Estado de variación en la hacienda pública del 01 de enero al 31 de diciembre de 2019;
      d) Estado de cambios en la situación financiera del 01 de enero al 31 de diciembre de 2019;
      e) Estado de flujos de efectivo del 01 de enero al 31 de diciembre de 2019;
      f) Estado analítico del activo del 01 de enero al 31 de diciembre de 2019;
      g) Estado analítico de la deuda y otros pasivos, del 01 de enero al 31 de diciembre de 2019;
      h) Notas de desglose a los estados financieros;

i) Notas de memoria a los estados financieros del 01 de enero al 31 de diciembre de 2019;
j) Notas de gestión administrativa a los estados financieros;
k) Balanza de comprobación detallada al cuarto nivel (cuenta) del 01 de enero al 31 de diciembre de 2019, incluyendo las cuentas de orden contables y presupuestarias;
l) Informe o dictamen de los profesionales de auditoria independientes o en su caso una declaratoria del órgano interno de control, acerca de la situación que guarda el control interno, la situación financiera y el grado de colaboración de la entidad para el cumplimiento de los objetivos de la función de control gubernamental; y
m) Acta de cabildo en la que se consta la presentación de la Cuenta Pública correspondiente al ejercicio 2019 ante ese Órgano Municipal.

II. Información presupuestaria

a) Estado analítico de ingresos, del que se derivará la presentación en clasificación económica, incluyendo los ingresos excedentes generados del 01 de enero al 31 de diciembre de 2019;
b) Estado analítico de ingresos, del que se derivará la presentación en clasificación por fuentes de financiamiento, incluyendo los ingresos excedentes generados del 01 de enero al 31 de diciembre de 2019;
c) Estado analítico de ingresos, del que se derivará la presentación en clasificación por rubro de ingresos, incluyendo los ingresos excedentes generados del 01 de enero al 31 de diciembre de 2019;
d) Estado analítico del ejercicio del presupuesto de egresos del 01 de enero al 31 de diciembre de 2019, por clasificación administrativa;
e) Estado analítico del ejercicio del presupuesto de egresos del 01 de enero al 31 de diciembre de 2019, por clasificación económica;
f) Estado analítico del ejercicio del presupuesto de egresos del 01 de enero al 31 de diciembre de 2019, por clasificación por objeto del gasto; y
g) Estado analítico del ejercicio del presupuesto de egresos del 01 de enero al 31 de diciembre de 2019, por clasificación funcional. El estado analítico del ejercicio del presupuesto de egresos, deberá de identificar los montos y adecuaciones presupuestarias y subejercicios por ramo y/o programa.

III. Información programática

a) El cumplimiento de los objetivos contenidos en los planes y programas de conformidad con los indicadores aprobados en los presupuestos correspondientes;
b) Presentar de forma particular el programa de seguridad pública; y
c) Los resultados de la evaluación del desempeño de los programas municipales, así como los vinculados al ejercicio de los recursos federales que les hayan sido transferidos.

IV. Información adicional

a) La relación de bienes muebles que componen su patrimonio al 31 de diciembre de 2019, de conformidad con la estructura del formato emitida por el CONAC;
b) La relación de bienes inmuebles que componen su patrimonio al 31 de diciembre de 2019, de conformidad con la estructura del formato emitida por el CONAC;
c) La relación de las cuentas bancarias productivas especificas en las cuales se depositaron los recursos federales transferidos, de conformidad con la estructura del formato emitido por el CONAC;
d) El reporte de los esquemas bursátiles y de coberturas financieras del ente público;
e) La información respecto al ejercicio y destino del gasto federalizado, así como respecto al reintegro de los recursos federales no devengados, correspondientes al ejercicio 2019, de conformidad con la estructura del formato emitido por el CONAC;
f) El informe sobre la situación que guardan los Contratos de Proyectos para Prestación de Servicios (PPS) celebrados y licitados por las Dependencias y Entidades Municipales al amparo de la Ley de Proyectos para Prestación de Servicios para el Estado Libre y Soberano de Coahuila de Zaragoza y el avance de los proyectos (PPS) correspondientes, durante el periodo del 01 de enero al 31 de diciembre de 2019;
g) Archivo electrónico que permita su uso informático y facilite su procesamiento que comprende la información del 01 de enero al 31 de diciembre de 2019.
h) El cuadernillo del informe de la Cuenta Pública correspondiente al ejercicio fiscal 2019 entregado al Congreso del Estado de Coahuila, adjunto en archivo digital en formato PDF.
i) Las caratulas de las conciliaciones bancarias al 31 de diciembre de 2019 debidamente autorizadas por las autoridades correspondientes, de las cuentas bancarias propiedad de la entidad.
j) El Acuse de recepción de manera impresa de la carta del Cuenta Pública del ejercicio 2019, generado del software administrativo "Mirador Coahuila"; y
k) Las confirmaciones bancarias al 31 de diciembre de 2019, correspondientes a cada una de las cuentas bancarias propiedad de la entidad, entregadas por parte de la Institución Bancaria.

V. Información derivada de la ley de Disciplina Financiera de las Entidades Federativas y los Municipios

a) Estado de situación financiera detallado al 31 de diciembre de 2019;
b) Informe analítico de la deuda pública y otros pasivos del 01 de enero al 31 de diciembre de 2019;
c) Informe analítico de obligaciones diferentes de financiamientos del 01 de enero al 31 de diciembre de 2019;

d) Balance presupuestario del 01 de enero al 31 de diciembre de 2019;
e) Estado analítico de ingresos detallado del 01 de enero al 31 de diciembre de 2019;
f) Estado analítico del ejercicio del presupuesto de egresos detallado del 01 de enero al 31 de diciembre de 2019, por clasificación por objeto del gasto;
g) Estado analítico del ejercicio del presupuesto de egresos detallado del 01 de enero al 31 de diciembre de 2019, por clasificación administrativa;
h) Estado analítico del ejercicio del presupuesto de egresos detallado del 01 de enero al 31 de diciembre de 2019, por clasificación funcional;
i) Estado analítico del ejercicio del presupuesto de egresos detallado del 01 de enero al 31 de diciembre de 2019, por clasificación de servicios personales por categoría;
j) El municipio a través del tesorero municipal reportara en los términos del artículo 6 de la Ley de Disciplina Financiera de las Entidades Federativas y los Municipios, el avance de las acciones, hasta en tanto se recupere el presupuesto sostenible de recursos disponibles, y en caso de que no le aplique deberá manifestarlo;
k) Informar la fuente de los ingresos con la que se haya pagado el nuevo gasto (aumento o creación de gasto del presupuesto de egresos), distinguiendo el gasto etiquetado y no etiquetado;
l) La información relativa al cumplimiento de los convenios celebrados, en términos del capítulo IV de la Ley de Disciplina Financiera de las Entidades Federativas y los Municipios; y
m) Guía de cumplimiento de la Ley de Disciplina financiera de las Entidades Federativas y los Municipios del 01 de enero al 31 de diciembre de 2019.

Sin más por el momento, quedo de usted, para cualquier duda o aclaración.

ATENTAMENTE

LIC. ESTEBAN MARTIN BLACKALLER ROSAS
SECRETARIO DEL R. AYUNTAMIENTO

C.C.P. ING. JESUS ALFREDO PAREDES LOPEZ.- PRESIDENTE MUNICIPAL DE MONCLOVA
C.C.P. EXPEDIENTE

INFORMACION CONTABLE

CUENTA PÚBLICA 2019

Cuenta Public 2019
PRESIDENCIA MUNICIPAL DE MONCLOVA
ESTADO DE SITUACIÓN FINANCIERA
AL 31 DE DICIEMBRE DE 2019

	2019	2018
ACTIVO		
ACTIVO CIRCULANTE		
EFECTIVO Y EQUIVALENTES	35,890,081.62	17,336,915.94
DERECHOS A RECIBIR EFECTIVO O EQUIVALENTES	2,131,322.46	3,083,766.72
DERECHOS A RECIBIR BIENES O SERVICIOS	6,233,923.86	2,486,316.25
INVENTARIOS	0.00	0.00
ALMACENES	0.00	0.00
ESTIMACIÓN POR PÉRDIDA O DETERIORO DE ACTIVOS CIRCULANTES	0.00	0.00
OTROS ACTIVOS CIRCULANTES	0.00	0.00
TOTAL DE ACTIVOS CIRCULANTES	**$44,255,327.94**	**$22,906,998.91**
ACTIVO NO CIRCULANTE		
INVERSIONES FINANCIERAS A LARGO PLAZO	0.00	0.00
DERECHOS A RECIBIR EFECTIVO O EQUIVALENTES A LARGO PLAZO	0.00	0.00
BIENES INMUEBLES, INFRAESTRUCTURA Y CONSTRUCCIONES EN PROCESO	962,461,162.66	763,288,134.67
BIENES MUEBLES	218,325,516.54	198,571,201.42
ACTIVOS INTANGIBLES	7,573,114.80	7,573,114.80
DEPRECIACIÓN, DETERIORO Y AMORTIZACIÓN ACUMULADA DE BIENES	0.00	0.00
ACTIVOS DIFERIDOS	0.00	0.00
ESTIMACIÓN POR PÉRDIDA O DETERIORO DE ACTIVOS NO CIRCULANTES	0.00	0.00
OTROS ACTIVOS NO CIRCULANTES	0.00	0.00
TOTAL DE ACTIVOS NO CIRCULANTES	**$1,188,359,794.00**	**$969,432,450.89**
TOTAL DEL ACTIVO	**$1,232,615,121.94**	**$992,339,449.80**

	2019	2018
PASIVO		
PASIVO CIRCULANTE		
CUENTAS POR PAGAR A CORTO PLAZO	11,676,554.05	16,974,527.23
DOCUMENTOS POR PAGAR A CORTO PLAZO	0.00	0.00
PORCIÓN A CORTO PLAZO DE LA DEUDA PÚBLICA A LARGO PLAZO	0.00	0.00
TÍTULOS Y VALORES A CORTO PLAZO	0.00	0.00
PASIVOS DIFERIDOS A CORTO PLAZO	0.00	0.00
FONDOS Y BIENES DE TERCEROS EN GARANTÍA Y/O ADMINISTRACIÓN A CORTO PLAZO	0.00	0.00
PROVISIONES A CORTO PLAZO	0.00	0.00
OTROS PASIVOS A CORTO PLAZO	0.00	0.00
TOTAL DE PASIVOS CIRCULANTES	**$11,676,554.05**	**$16,974,527.23**
PASIVO NO CIRCULANTE		
CUENTAS POR PAGAR A LARGO PLAZO	0.00	0.00
DOCUMENTOS POR PAGAR A LARGO PLAZO	0.00	0.00
DEUDA PÚBLICA A LARGO PLAZO	0.00	11,127,280.34
PASIVOS DIFERIDOS A LARGO PLAZO	0.00	0.00
FONDOS Y BIENES DE TERCEROS EN GARANTÍA Y/O ADMINISTRACIÓN A LARGO PLAZO	0.00	0.00
PROVISIONES A LARGO PLAZO	0.00	0.00
TOTAL DE PASIVOS NO CIRCULANTES	**$0.00**	**$11,127,280.34**
TOTAL DEL PASIVO	**$11,676,554.05**	**$28,101,807.57**
HACIENDA PÚBLICA/ PATRIMONIO		
HACIENDA PUBLICA/PATRIMONIO CONTRIBUIDO	**$12,343,131.21**	**$12,343,131.21**

Cuenta Public 2019
PRESIDENCIA MUNICIPAL DE MONCLOVA
ESTADO DE SITUACIÓN FINANCIERA
AL 31 DE DICIEMBRE DE 2019

2019	2018		2019	2018
		APORTACIONES	12,343,131.21	12,343,131.21
		DONACIONES DE CAPITAL	0.00	0.00
		ACTUALIZACIÓN DE LA HACIENDA PÚBLICA/PATRIMONIO	0.00	0.00
		HACIENDA PUBLICA /PATRIMONIO GENERADO	**$1,208,595,436.66**	**$951,894,511.00**
		RESULTADOS DEL EJERCICIO (AHORRO/ DESAHORRO)	372,055,680.45	272,878,357.33
		RESULTADOS DE EJERCICIOS ANTERIORES	842,558,526.08	680,580,442.23
		REVALÚOS	0.00	0.00
		RESERVAS	0.00	0.00
		RECTIFICACIONES DE RESULTADOS DE EJERCICIOS ANTERIORES	-6,018,769.87	-1,564,288.56
		EXCESO O INSUFICIENCIA EN LA ACTUALIZACION DE LA HACIENDA PUBLICA/PATRIMONIO	**$0.00**	**$0.00**
		RESULTADO POR POSICIÓN MONETARIA	0.00	0.00
		RESULTADO POR TENENCIA DE ACTIVOS NO MONETARIOS	0.00	0.00
		TOTAL HACIENDA PÚBLICA/ PATRIMONIO	**$1,220,938,567.87**	**$964,237,642.21**
		TOTAL DEL PASIVO Y HACIENDA PÚBLICA / PATRIMONIO	**$1,232,615,121.92**	**$992,339,449.78**

Cuenta Public 2019
PRESIDENCIA MUNICIPAL DE MONCLOVA
ESTADO DE SITUACIÓN FINANCIERA
AL 31 DE DICIEMBRE DE 2019

Bajo protesta de decir verdad declaramos que los Estados Financieros y sus notas, son razonablemente correctos y son responsabilidad del emisor.

ING. JESUS ALFREDO PAREDES LOPEZ

C. P. C. JUAN CARLOS TERRAZAS HERNANDEZ

DR. JUAN ANTONIO HERNANDEZ JIMENEZ

C. RICARDO ALFONSO MALDONADO ESCOBEDO

C. JOSE ARTURO MARTINEZ GONZALEZ

PRESIDENCIA MUNICIPAL DE MONCLOVA

ESTADO DE ACTIVIDADES

DEL 1 DE ENERO AL 31 DE DICIEMBRE DE 2019

	2019	2018
INGRESOS Y OTROS BENEFICIOS		
INGRESOS DE GESTIÓN	**249,693,375.52**	**216,843,483.38**
IMPUESTOS	151,278,126.51	133,411,621.08
CUOTAS Y APORTACIONES DE SEGURIDAD SOCIAL	0.00	0.00
CONTRIBUCIONES DE MEJORAS	0.00	0.00
DERECHOS	89,571,924.47	70,567,297.94
PRODUCTOS	5,923,697.59	10,701,227.03
APROVECHAMIENTOS	2,919,626.95	2,163,337.33
INGRESOS POR VENTA DE BIENES Y PRESTACIÓN DE SERVICIOS	0.00	0.00
INGRESOS NO COMPRENDIDOS EN LAS FRACCIONES DE LA LEY DE INGRESOS CAUSADOS EN EJERCICIOS FISCALES ANTERIORES PENDIENTES DE LIQUIDACIÓN O PAGO	0.00	0.00
PARTICIPACIONES, APORTACIONES, CONVENIOS, INCENTIVOS DERIVADOS DE LA COLABORACIÓN FISCAL, FONDOS DISTINTOS DE APORTACIONES, TRANSFERENCIAS, ASIGNACIONES, SUBSIDIOS Y SUBVENCIONES, Y PENSIONES Y JUBILACIONES	**589,022,228.69**	**538,564,264.57**
PARTICIPACIONES, APORTACIONES, CONVENIOS, INCENTIVOS DERIVADOS DE LA COLABORACIÓN FISCAL Y FONDOS DISTINTOS DE APORTACIONES	564,041,874.83	490,179,988.45
TRANSFERENCIAS, ASIGNACIONES, SUBSIDIOS Y SUBVENCIONES, Y PENSIONES Y JUBILACIONES	24,980,351.86	48,384,276.12
OTROS INGRESOS Y BENEFICIOS	**1,241,120.00**	**0.00**
INGRESOS FINANCIEROS	0.00	0.00
INCREMENTO POR VARIACIÓN DE INVENTARIOS	0.00	0.00
DISMINUCIÓN DEL EXCESO DE ESTIMACIONES POR PÉRDIDA O DETERIORO U OBSOLESCENCIA	0.00	0.00
DISMINUCIÓN DEL EXCESO DE PROVISIONES	0.00	0.00
OTROS INGRESOS Y BENEFICIOS VARIOS	1,241,120.00	0.00
TOTAL DE INGRESOS Y OTROS BENEFICIOS	**839,956,722.21**	**755,407,747.95**
ASTOS Y OTRAS PÉRDIDAS		
ASTOS DE FUNCIONAMIENTO	**415,695,747.82**	**424,000,235.95**
SERVICIOS PERSONALES	213,494,082.81	215,144,197.21
MATERIALES Y SUMINISTROS	79,630,983.79	95,683,566.76
SERVICIOS GENERALES	122,570,701.22	113,172,471.98
TRANSFERENCIAS, ASIGNACIONES, SUBSIDIOS Y OTRAS AYUDAS	**51,386,900.01**	**56,951,301.57**
TRANSFERENCIAS INTERNAS Y ASIGNACIONES AL SECTOR PÚBLICO	200,000.00	200,000.00
TRANSFERENCIAS AL RESTO DEL SECTOR PÚBLICO	0.00	0.00
SUBSIDIOS Y SUBVENCIONES	0.00	0.00
AYUDAS SOCIALES	26,930,117.27	33,313,823.57
PENSIONES Y JUBILACIONES	19,230,906.74	18,719,494.00
TRANSFERENCIAS A FIDEICOMISOS, MANDATOS Y CONTRATOS ANÁLOGOS	0.00	0.00
TRANSFERENCIAS A LA SEGURIDAD SOCIAL	0.00	0.00
DONATIVOS	5,025,876.00	4,717,984.00
TRANSFERENCIAS AL EXTERIOR	0.00	0.00
PARTICIPACIONES Y APORTACIONES	**0.00**	**0.00**
PARTICIPACIONES	0.00	0.00
APORTACIONES	0.00	0.00
CONVENIOS	0.00	0.00
INTERESES, COMISIONES Y OTROS GASTOS DE LA DEUDA PÚBLICA	**818,393.93**	**1,577,853.10**
INTERESES DE LA DEUDA PÚBLICA	818,393.93	1,577,853.10
COMISIONES DE LA DEUDA PÚBLICA	0.00	0.00
GASTOS DE LA DEUDA PÚBLICA	0.00	0.00
COSTO POR COBERTURAS	0.00	0.00
APOYOS FINANCIEROS	0.00	0.00
OTROS GASTOS Y PÉRDIDAS EXTRAORDINARIAS	**0.00**	**0.00**
ESTIMACIONES, DEPRECIACIONES, DETERIOROS, OBSOLESCENCIA Y AMORTIZACIONES	0.00	0.00
PROVISIONES	0.00	0.00
DISMINUCIÓN DE INVENTARIOS	0.00	0.00
AUMENTO POR INSUFICIENCIA DE ESTIMACIONES POR PÉRDIDA O DETERIORO U OBSOLESCENCIA	0.00	0.00
AUMENTO POR INSUFICIENCIA DE PROVISIONES	0.00	0.00
OTROS GASTOS	0.00	0.00
INVERSION PUBLICA	**0.00**	**0.00**

	2019	2018
INVERSION PUBLICA NO CAPITALIZABLE	0.00	0.00
TOTAL DE GASTOS Y OTRAS PÉRDIDAS	467,901,041.76	482,529,390.62
RESULTADOS DEL EJERCICIO (AHORRO / DESAHORRO)	372,055,680.45	272,878,357.33

Bajo protesta de decir verdad declaramos que los Estados Financieros y sus notas, son razonablemente correctos y son responsabilidad del emisor.

ING. JESUS ALFREDO PAREDES LOPEZ

C. P. C. JUAN CARLOS TERRAZAS HERNANDEZ

DR. JUAN ANTONIO HERNANDEZ JIMENEZ

C. RICARDO ALFONSO MALDONADO ESCOBEDO

C. JOSE ARTURO MARTINEZ GONZALEZ

Presidencia Municipal de Monclova
Estado de Variación en la Hacienda Pública
Del 01 de enero al 31 de diciembre de 2019

Concepto	Hacienda Pública / Patrimonio Contribuido	Hacienda Pública / Patrimonio Generado de Ejercicios Anteriores	Hacienda Pública / Patrimonio Generado del Ejercicio	Exceso o Insuficiencia en la Actualización de la Hacienda Pública / Patrimonio	Total
Hacienda Pública / Patrimonio Contribuido Neto de 2018	**12,343,131.21**				**12,343,131.21**
Aportaciones	12,343,131.21				12,343,131.21
Donaciones de Capital	0.00				0.00
Actualización de la Hacienda Pública/Patrimonio	0.00				0.00
Hacienda Pública / Patrimonio Generado Neto de 2018		679,016,153.67	272,878,357.33		951,894,511.00
Resultados del Ejercicio (Ahorro/Desahorro)			272,878,357.33		272,878,357.33
Resultados de Ejercicios Anteriores		680,580,442.23			680,580,442.23
Revalúos		0.00			0.00
Reservas		0.00			0.00
Rectificaciones de Resultados de Ejercicios Anteriores		-1,564,268.56			-1,564,268.56
Exceso o Insuficiencia en la Actualización de la Hacienda Pública / Patrimonio Neto de 2018				0.00	0.00
Resultado por Posición Monetaria				0.00	0.00
Resultado por Tenencia de Activos no Monetarios				0.00	0.00
Hacienda Pública / Patrimonio Neto Final de 2018	**12,343,131.21**	**679,016,153.67**	**272,878,357.33**	**0.00**	**964,237,642.21**
Cambios en la Hacienda Pública / Patrimonio Contribuido Neto de 2019	**12,343,131.21**				**12,343,131.21**
Aportaciones	12,343,131.21				12,343,131.21
Donaciones de Capital	0.00				0.00
Actualización de la Hacienda Pública/Patrimonio	0.00				0.00
Variaciones de la Hacienda Pública / Patrimonio Generado Neto de 2019		**842,558,526.08**	**366,037,894.35**		**1,208,596,420.43**
Resultados del Ejercicio (Ahorro/Desahorro)			372,056,664.22		372,056,664.22
Resultados de Ejercicios Anteriores		842,558,526.08	0.00		842,558,526.08
Revalúos			0.00		0.00
Reservas			0.00		0.00
Rectificaciones de Resultados de Ejercicios Anteriores			-6,018,769.87		-6,018,769.87
Cambios en el Exceso o Insuficiencia en la Actualización de la Hacienda Pública / Patrimonio Neto de 2019				0.00	0.00
Resultado por Posición Monetaria				0.00	0.00
Resultado por Tenencia de Activos no Monetarios				0.00	0.00
Hacienda Pública / Patrimonio Neto Final de 2019	**12,343,131.21**	**842,558,526.08**	**366,037,894.35**	**0.00**	**1,220,939,551.64**

Bajo protesta de decir verdad declaramos que los Estados Financieros y sus notas, son razonablemente correctos y son responsabilidad del emisor

C.P.C JUAN CARLOS TERRAZAS HERNANDEZ
TESORERO MUNICIPAL

CUENTA PÚBLICA
PRESIDENCIA MUNICIPAL DE MONCLOVA
ESTADO DE CAMBIOS EN LA SITUACIÓN FINANCIERA
DEL 1 DE ENERO AL 31 DE DICIEMBRE DE 2019

	Origen	Aplicación
ACTIVO		**$240,275,672.14**
ACTIVO CIRCULANTE		**21,348,329.03**
EFECTIVO Y EQUIVALENTES		18,553,165.68
DERECHOS A RECIBIR EFECTIVO O EQUIVALENTES	952,444.26	
DERECHOS A RECIBIR BIENES O SERVICIOS		3,747,607.61
INVENTARIOS		0.00
ALMACENES		0.00
ESTIMACIÓN POR PÉRDIDA O DETERIORO DE ACTIVOS CIRCULANTES		0.00
OTROS ACTIVOS CIRCULANTES		0.00
ACTIVO NO CIRCULANTE		**218,927,343.11**
INVERSIONES FINANCIERAS A LARGO PLAZO		0.00
DERECHOS A RECIBIR EFECTIVO O EQUIVALENTES A LARGO PLAZO		0.00
BIENES INMUEBLES, INFRAESTRUCTURA Y CONSTRUCCIONES EN PROCESO		199,173,027.99
BIENES MUEBLES		19,754,315.12
ACTIVOS INTANGIBLES		0.00
DEPRECIACIÓN, DETERIORO Y AMORTIZACIÓN ACUMULADA DE BIENES		0.00
ACTIVOS DIFERIDOS		0.00
ESTIMACIÓN POR PÉRDIDA O DETERIORO DE ACTIVOS NO CIRCULANTES		0.00
OTROS ACTIVOS NO CIRCULANTES		0.00
PASIVO		**$16,425,253.52**
PASIVO CIRCULANTE		**5,297,973.18**
CUENTAS POR PAGAR A CORTO PLAZO		5,297,973.18
DOCUMENTOS POR PAGAR A CORTO PLAZO	0.00	
PORCIÓN A CORTO PLAZO DE LA DEUDA PÚBLICA A LARGO PLAZO	0.00	
TÍTULOS Y VALORES A CORTO PLAZO	0.00	
PASIVOS DIFERIDOS A CORTO PLAZO	0.00	
FONDOS Y BIENES DE TERCEROS EN GARANTÍA Y/O ADMINISTRACIÓN A CORTO PLAZO	0.00	
PROVISIONES A CORTO PLAZO	0.00	
OTROS PASIVOS A CORTO PLAZO	0.00	
PASIVO NO CIRCULANTE		**11,127,280.34**
CUENTAS POR PAGAR A LARGO PLAZO	0.00	
DOCUMENTOS POR PAGAR A LARGO PLAZO	0.00	
DEUDA PÚBLICA A LARGO PLAZO		11,127,280.34
PASIVOS DIFERIDOS A LARGO PLAZO	0.00	
FONDOS Y BIENES DE TERCEROS EN GARANTÍA Y/O ADMINISTRACIÓN A LARGO PLAZO	0.00	
PROVISIONES A LARGO PLAZO	0.00	

CUENTA PÚBLICA
PRESIDENCIA MUNICIPAL DE MONCLOVA
ESTADO DE CAMBIOS EN LA SITUACIÓN FINANCIERA
DEL 1 DE ENERO AL 31 DE DICIEMBRE DE 2019

	Origen	Aplicación
HACIENDA PÚBLICA/ PATRIMONIO	$256,700,925.66	
HACIENDA PUBLICA/PATRIMONIO CONTRIBUIDO	0.00	
APORTACIONES	0.00	
DONACIONES DE CAPITAL	0.00	
ACTUALIZACIÓN DE LA HACIENDA PÚBLICA/PATRIMONIO	0.00	
HACIENDA PUBLICA /PATRIMONIO GENERADO	256,700,925.66	
RESULTADOS DEL EJERCICIO (AHORRO/ DESAHORRO)	372,055,680.45	
RESULTADOS DE EJERCICIOS ANTERIORES		110,900,273.48
REVALÚOS	0.00	
RESERVAS	0.00	
RECTIFICACIONES DE RESULTADOS DE EJERCICIOS ANTERIORES		4,454,481.31
EXCESO O INSUFICIENCIA EN LA ACTUALIZACION DE LA HACIENDA PUBLICA/PATRIMONIO	0.00	
RESULTADO POR POSICIÓN MONETARIA	0.00	
RESULTADO POR TENENCIA DE ACTIVOS NO MONETARIOS	0.00	

Bajo protesta de decir verdad declaramos que los Estados Financieros y sus notas, son razonablemente correctos y son responsabilidad del emisor.

ING. JESUS ALFREDO PAREDES LOPEZ

C. P. C. JUAN CARLOS TERRAZAS HERNANDEZ

DR. JUAN ANTONIO HERNANDEZ JIMENEZ

C. RICARDO ALFONSO MALDONADO ESCOBEDO

C. JOSE ARTURO MARTINEZ GONZALEZ

CUENTA PÚBLICA 2019

PRESIDENCIA MUNICIPAL DE MONCLOVA

Estado de Flujos de Efectivo

DEL 01 DE ENERO AL 31 DE DICIEMBRE DE 2019

Concepto	2019	2018
FLUJOS DE EFECTIVO DE LAS ACTIVIDADES DE OPERACIÓN		
ORIGEN	**$840,909,166.47**	**$757,985,540.36**
IMPUESTOS	151,276,126.51	133,411,621.08
CUOTAS Y APORTACIONES DE SEGURIDAD SOCIAL	0.00	0.00
CONTRIBUCIONES DE MEJORAS	0.00	0.00
DERECHOS	89,571,924.47	70,567,297.94
PRODUCTOS	5,923,697.59	10,701,227.03
APROVECHAMIENTOS	2,919,626.95	2,163,337.33
INGRESOS POR VENTA DE BIENES Y PRESTACIÓN DE SERVICIOS	0.00	0.00
INGRESOS NO COMPRENDIDOS EN LAS FRACCIONES DE LA LEY DE INGRESOS CAUSADOS EN EJERCICIOS FISCALES ANTERIORES PENDIENTES DE LIQUIDACIÓN O PAGO	0.00	0.00
PARTICIPACIONES, APORTACIONES, CONVENIOS, INCENTIVOS DERIVADOS DE LA COLABORACIÓN FISCAL Y FONDOS DISTINTOS DE APORTACIONES	564,041,874.83	490,179,988.45
TRANSFERENCIAS, ASIGNACIONES, SUBSIDIOS Y SUBVENCIONES, Y PENSIONES Y JUBILACIONES	24,980,351.86	48,384,276.12
OTROS ORIGENES DE OPERACIÓN	2,193,564.26	2,577,792.41
APLICACIÓN	**$591,482,983.41**	**$820,088,495.55**
SERVICIOS PERSONALES	213,494,062.81	215,144,197.21
MATERIALES Y SUMINISTROS	79,630,983.79	95,683,566.76
SERVICIOS GENERALES	122,570,701.22	113,172,471.98
TRANSFERENCIAS INTERNAS Y ASIGNACIONES AL SECTOR PÚBLICO	200,000.00	200,000.00
TRANSFERENCIAS AL RESTO DEL SECTOR PÚBLICO	0.00	0.00
SUBSIDIOS Y SUBVENCIONES	0.00	0.00
AYUDAS SOCIALES	26,930,117.27	33,313,823.57
PENSIONES Y JUBILACIONES	19,230,906.74	18,719,494.00
TRANSFERENCIAS A FIDEICOMISOS, MANDATOS Y CONTRATOS ANÁLOGOS	0.00	0.00
TRANSFERENCIAS A LA SEGURIDAD SOCIAL	0.00	0.00
DONATIVOS	5,025,876.00	4,717,984.00
TRANSFERENCIAS AL EXTERIOR	0.00	0.00
PARTICIPACIONES	0.00	0.00
APORTACIONES	0.00	0.00
CONVENIOS	0.00	0.00
OTROS APLICACIONES DE OPERACIÓN	124,400,335.58	339,136,958.03
FLUJOS NETOS DE EFECTIVO POR ACTIVIDADES DE OPERACIÓN	**$249,426,183.06**	**$-62,102,955.19**

CUENTA PÚBLICA 2019

PRESIDENCIA MUNICIPAL DE MONCLOVA

Estado de Flujos de Efectivo

DEL 01 DE ENERO AL 31 DE DICIEMBRE DE 2019

Concepto	2019	2018
FLUJOS DE EFECTIVO DE LAS ACTIVIDADES DE INVERSIÓN		
ORIGEN		
BIENES INMUEBLES, INFRAESTRUCTURA Y CONSTRUCCIONES EN PROCESO	0.00	94,958,444.90
BIENES MUEBLES	0.00	94,958,444.90
OTROS ORÍGENES DE INVERSIÓN	0.00	0.00
APLICACIÓN	0.00	0.00
BIENES INMUEBLES, INFRAESTRUCTURA Y CONSTRUCCIONES EN PROCESO	218,927,343.11	33,475,845.17
BIENES MUEBLES	199,173,027.99	0.00
OTRAS APLICACIONES DE INVERSIÓN	19,754,315.12	33,475,845.17
FLUJOS NETOS DE EFECTIVO POR ACTIVIDADES DE INVERSIÓN	0.00	0.00
FLUJOS DE EFECTIVO DE LAS ACTIVIDADES DE FINANCIAMIENTO	-218,927,343.11	61,482,599.73
ORIGEN		
ENDEUDAMIENTO NETO	11,127,280.34	0.00
INTERNO	11,127,280.34	0.00
EXTERNO	11,127,280.34	0.00
OTROS ORÍGENES DE FINANCIAMIENTO	0.00	0.00
APLICACIÓN	0.00	0.00
SERVICIOS DE LA DEUDA	23,072,954.61	8,996,039.86
INTERNO	818,393.93	1,577,853.10
EXTERNO	818,393.93	1,577,853.10
OTRAS APLICACIONES DE FINANCIAMIENTO	0.00	0.00
FLUJOS NETOS DE EFECTIVO POR ACTIVIDADES DE FINANCIAMIENTO	22,254,560.68	7,418,186.76
INCREMENTO/DISMINUCIÓN NETA EN EL EFECTIVO Y EQUIVALENTES AL EFECTIVO	$-11,945,874.27	$-8,996,039.86
	$18,553,165.68	$-9,616,395.32
EFECTIVO Y EQUIVALENTES AL EFECTIVO AL INICIO DEL EJERCICIO	$17,336,915.94	$26,953,311.26
EFECTIVO Y EQUIVALENTES AL EFECTIVO AL FINAL DEL EJERCICIO	$35,890,081.62	$17,336,915.94

Bajo protesta de decir verdad declaramos que los Estados Financieros y sus notas, son razonablemente correctos y son responsabilidad del emisor.

ING. JESUS ALFREDO PAREDES LOPEZ

C. P. C. JUAN CARLOS TERRAZAS HERNANDEZ

DR. JUAN ANTONIO HERNANDEZ JIMENEZ

C. RICARDO ALFONSO MALDONADO ESCOBEDO

C. JOSE ARTURO MARTINEZ GONZALEZ

Cuenta Pública 2019
Presidencia Municipal de Monclova
Estado Analítico del Activo
DEL 1 DE ENERO AL 31 DE DICIEMBRE DEL 2019

CONCEPTO	SALDO INICIAL 1	CARGOS DEL PERÍODO 2	ABONOS DEL PERÍODO 3	SALDO FINAL 4(1+2-3)	VARIACIÓN DEL PERÍODO (4-1)
ACTIVO	**992,339,449.80**	**2,635,257,919.04**	**2,394,982,246.90**	**1,232,615,121.94**	**240,275,672.14**
ACTIVO CIRCULANTE	**22,906,998.91**	**2,177,313,922.98**	**2,155,965,593.95**	**44,255,327.94**	**21,348,329.03**
EFECTIVO Y EQUIVALENTES	17,336,915.94	1,275,618,147.34	1,257,064,981.66	35,890,081.62	18,553,165.68
DERECHOS A RECIBIR EFECTIVO O EQUIVALENTES	3,083,766.72	846,626,574.02	847,579,018.28	2,131,322.46	-952,444.26
DERECHOS A RECIBIR BIENES O SERVICIOS	2,486,316.25	55,069,201.62	51,321,594.01	6,233,923.86	3,747,607.61
INVENTARIOS	0.00	0.00	0.00	0.00	0.00
ALMACENES	0.00	0.00	0.00	0.00	0.00
ESTIMACIÓN POR PÉRDIDA O DETERIORO DE ACTIVOS CIRCULANTES	0.00	0.00	0.00	0.00	0.00
OTROS ACTIVOS CIRCULANTES	0.00	0.00	0.00	0.00	0.00
ACTIVO NO CIRCULANTE	**969,432,450.89**	**457,943,996.06**	**239,016,652.95**	**1,188,359,794.00**	**218,927,343.11**
INVERSIONES FINANCIERAS A LARGO PLAZO	0.00	0.00	0.00	0.00	0.00
DERECHOS A RECIBIR EFECTIVO O EQUIVALENTES A LARGO PLAZO	0.00	0.00	0.00	0.00	0.00
BIENES INMUEBLES, INFRAESTRUCTURA Y CONSTRUCCIONES EN PROCESO	763,288,134.67	438,189,680.94	239,016,652.95	962,461,162.66	199,173,027.99
BIENES MUEBLES	198,571,201.42	19,754,315.12	0.00	218,325,516.54	19,754,315.12
ACTIVOS INTANGIBLES	7,573,114.80	0.00	0.00	7,573,114.80	0.00
DEPRECIACIÓN, DETERIORO Y AMORTIZACIÓN ACUMULADA DE BIENES	0.00	0.00	0.00	0.00	0.00
ACTIVOS DIFERIDOS	0.00	0.00	0.00	0.00	0.00
ESTIMACIÓN POR PÉRDIDA O DETERIORO DE ACTIVOS NO CIRCULANTES	0.00	0.00	0.00	0.00	0.00
OTROS ACTIVOS NO CIRCULANTES	0.00	0.00	0.00	0.00	0.00

Cuenta Pública 2019
Presidencia Municipal de Monclova
Estado Analítico del Activo
DEL 1 DE ENERO AL 31 DE DICIEMBRE DEL 2019

CONCEPTO	SALDO INICIAL	CARGOS DEL PERÍODO	ABONOS DEL PERÍODO	SALDO FINAL	VARIACIÓN DEL PERÍODO
	1	2	3	4(1+2-3)	(4-1)

Bajo protesta de decir verdad declaramos que los Estados Financieros y sus notas, son razonablemente correctos y son responsabilidad del emisor.

ING. JESUS ALFREDO PAREDES LOPEZ

C. P. C. JUAN CARLOS TERRAZAS HERNANDEZ

DR. JUAN ANTONIO HERNANDEZ JIMENEZ

C. RICARDO ALFONSO MALDONADO ESCOBEDO

C. JOSE ARTURO MARTINEZ GONZALEZ

Presidencia Municipal de Monclova
Estado Analítico de la Deuda y Otros Pasivos
Del 01 de enero al 31 de diciembre de 2019

Denominación de las Deudas	Moneda de Contratación	Institución o País Acreedor	Saldo Inicial del Periodo	Saldo Final del Periodo
DEUDA PÚBLICA				
Corto Plazo				
Deuda Interna			**0.00**	**0.00**
Instituciones de Crédito	Peso		0.00	0.00
Títulos y Valores	Peso		0.00	0.00
Arrendamientos Financieros	Peso		0.00	0.00
Deuda Externa			**0.00**	**0.00**
Organismos Financieros Internacionales	Peso		0.00	0.00
Deuda Bilateral	Peso		0.00	0.00
Títulos y Valores	Peso		0.00	0.00
Arrendamientos Financieros	Peso		0.00	0.00
Subtotal Corto Plazo			0.00	0.00
Largo Plazo				
Deuda Interna			**11,127,280.34**	**0.00**
Instituciones de Crédito	Peso	Banco Nacional de Obras y Servicios Publicos, S.N.C.	11,127,280.34	0.00
Títulos y Valores	Peso		0.00	0.00
Arrendamientos Financieros	Peso		0.00	0.00
Deuda Externa			**0.00**	**0.00**
Organismos Financieros Internacionales	Peso		0.00	0.00
Deuda Bilateral	Peso		0.00	0.00
Títulos y Valores	Peso		0.00	0.00
Arrendamientos Financieros	Peso		0.00	0.00
Subtotal Largo Plazo			0.00	0.00
Otros Pasivos	Peso		**16,974,527.23**	**11,676,554.05**
Total Deuda y Otros Pasivos			**28,101,807.57**	**11,676,554.05**

Bajo protesta de decir verdad declaramos que los Estados Financieros y sus notas, son razonablemente correctos y son responsabilidad del emisor

C.P.C. JUAN CARLOS TERRAZAS HERNANDEZ
TESORERO MUNICIPAL

Presidencia Municipal de Monclova
Informe de Pasivos Contingentes
Al 31 de Diciembre del 2019

DEMANDAS CIVILES

EXPEDIENTE	ACTOR	JUICIO	ESTATUS
749/2015	RICARDO ZERTUCHE MARTINEZ	3 CIVIL	EN TRAMITE
761/2018	CONSTRUCTORA Y SERVICIOS WILLARS	2 FAMILIAR	EN TRAMITE
131/2018	ROBERTO ARIEL TIJERINA	1 CIVIL	EN TRAMITE
133/2018	ROBERTO ARIEL TIJERINA	1 CIVIL	AMPARO EN REVISION
156/2018	CESAR GUSTAVO GARCIA GARCIA	3 CIVIL	EN TRAMITE
480/2018	LIC. CESAR HOMERO LIÑAN TREVIÑO	3 CIVIL	EN TRAMITE
598/2018	JUAN MANUEL GERARDO CANIZALEZ	1 CIVIL	EN TRAMITE
614/2017	PRETMEX S.A. DE C.V.	25 CIVIL CD MX	AMPARO EN REVISION
206/98.402/1668	JULIO CESAR BECERRA CORTES	SEC. DE CULTURA	INICIO DE PROCEDIMIENTO
229/2019	GRUPO NUEVO ALMADEN SA DE CV	1 CIVIL	CONTESTACION
419/2018	LUIS ALFONSO VILLARREAL IBARRA	3 CIVIL	-
480/2018	MARCO ANTONIO SALAZAR RODRIGUEZ	3 CIVIL	-
993/2018	MARIA DE SOCORRO SNACHEZ ALVARADO	2 CIVIL	-
589/2019	BERNARDA NOHEMI RODRIGUEZ CASTILLO	1 CIVIL	-
1354/2019	ALDO PARODI ZEULI	1 CIVIL	EN TRAMITE

DEMANDAS LABORALES

EXPEDIENTE	ACTOR	JUICIO	ESTATUS
21/2011	ELSA NOELIA DE LA PEÑA GUAJARDO	J. LABORAL	TRAMITE
578/2018	MARCELINO REYES HERNANDEZ	J. LABORAL	TRAMITE EXTRA JUDICIAL
	REBECA BEATRIZ ROCHA ZERTUCHE	J. LABORAL	TRAMITE
215/2018	ADRIANA ELIZABETH ELIZONDO JIMENEZ	J. LABORAL	TRAMITE
43/2018	DANTE RAFAEL QUIROGA RODRIGUEZ	J. LABORAL	TRAMITE
424/2014	ELIUD CASTILLO AYALA	J. LABORAL	TRAMITE
59/2018	SONIA RIOS ARREOLA	DESIG. BENEFICIARIO	AUN NO EXISTE JUICIO
1245/2018	DOLORES RAMOS GARCIA	DESIG. BENEFICIARIO	AUN NO EXISTE JUICIO
1118/2018	ANGELICA HERNANDEZ VELIZ	DESIG. BENEFICIARIO	AUN NO EXISTE JUICIO
269/2014	CRUZ HERNANDEZ ESCOBEDO	J. LABORAL	INACTIVO
1082/2018	JOSE LUIS SOLIS CASTILLA	DESIG. BENEFICIARIO	DESIG. BENEFICIARIO
67/2017	OSCAR GUTIERREZ GONZALEZ	J. LABORAL	TRAMITE
272/2018	JUAN ARMENDARIZ ALFARO	J. LABORAL	TRAMITE
1118/2018	AGAPITO CANALES CAZARES	J. LABORAL	TRAMITE
601/2014	MARIA ISABEL RICO ALMANZA	J. LABORAL	OFRECER PRUEBAS TRABAJO S. BUENA
69/2017	OSCAR EDUARDO GELACIO LEAL	J. LABORAL	TRAMITE
104/2019	MARTHA LAURA RESENDIZ INFANTE	J. LABORAL	CONTESTACION
291/2013	EDUARDO VELEZ VILLALOBOS	J. LABORAL	TRAMITE
547/2019	ELOISA HERNANDEZ HERNANDEZ	J. LABORAL	TRAMITE
268/2019	JULIO CESAR FUENTES MARTINEZ	J. LABORAL	TRAMITE

JUZGADOS DE DISTRITO

EXPEDIENTE	ACTOR	JUICIO	ESTATUS
100/2019	JOSE INES GUTIERREZ MORENO	13/03/2019	EN TRAMITE
132/2019	DOLORES MIRELES AVITIA	04/04/2019	EN TRAMITE
241/2019	JOSE RICARDO VALDEZ VELA	28/06/2019	EN TRAMITE
361/2019	JUAN MANUEL SANCHEZ GALINDO	24/09/2019	EN TRAMITE
421/2019	LAYDA FLORES	07/11/2019	EN TRAMITE
422/2019	LAYDA FLORES	07/11/2019	EN TRAMITE
430/2019	CONCEPCION GONZALEZ RAMOS	12/11/2019	EN TRAMITE
20/2020	JOSE RICARDO VALDEZ VELA	19/02/2019	EN TRAMITE
263/2019	ALDO PARODI ZEULI	02/07/2019	EN TRAMITE
377/2019	MARIA CELIA IBARRA TAMEZ	30/09/2019	EN TRAMITE
431/2019	ETHEL MIER FRIAS	07/11/2019	EN TRAMITE
432/2019	ROSA MARIA GUERRERO LUJAN	07/11/2019	EN TRAMITE
433/2019	JOSE SANCHEZ GALINDO	07/11/2019	EN TRAMITE
30/2020	MARIA TERESA PADILLA	07/02/2020	EN TRAMITE

JUICIOS CONTENCIOSOS ADMINISTRATIVOS

EXPEDIENTE	ACTOR	ESTATUS
159/2019 2 SALA	WALL MART	EN TRAMITE
177/2019 2 SALA	WALL MART	EN TRAMITE
179/2019	SERGIO ARTURO GARCIA DIAZ	EN TRAMITE

Bajo protesta de decir verdad declaramos que los Estados Financieros y sus notas, son razonablemente correctos y son responsabilidad del emisor.

ATENTAMENTE

C.P.C. JUAN CARLOS TERRAZAS HERNÁNDEZ
TESORERO MUNICIPAL

CUENTA PÚBLICA 2019

PRESIDENCIA MUNICIPAL DE MONCLOVA

Conciliación entre los Ingresos Presupuestarios y Contables

DEL 01 DE ENERO AL 31 DE DICIEMBRE DE 2019

1. TOTAL DE INGRESOS PRESUPUESTARIOS	**$839,956,722.21**
2. MÁS INGRESOS CONTABLES NO PRESUPUESTARIOS	**$0.00**
2.1 INGRESOS FINANCIEROS	$0.00
2.2 INCREMENTO POR VARIACIÓN DE INVENTARIOS	$0.00
2.3 DISMINUCIÓN DEL EXCESO DE ESTIMACIONES POR PÉRDIDA O DETERIORO U OBSOLESCENCIA	$0.00
2.4 DISMINUCIÓN DEL EXCESO DE PROVISIONES	$0.00
2.5 OTROS INGRESOS Y BENEFICIOS VARIOS	$0.00
2.6 OTROS INGRESOS CONTABLES NO PRESUPUESTARIOS	$0.00
3. MENOS INGRESOS PRESUPUESTARIOS NO CONTABLES	**$0.00**
3.1 APROVECHAMIENTOS PATRIMONIALES	$0.00
3.2 INGRESOS DERIVADOS DE FINANCIAMIENTOS	$0.00
3.3 OTROS INGRESOS PRESUPUESTARIOS NO CONTABLES	$0.00
4. TOTAL DE INGRESOS CONTABLES	**$839,956,722.21**

Bajo protesta de decir verdad declaramos que los Estados Financieros y sus notas, son razonablemente correctos y son responsabilidad del emisor.

ING. JESUS ALFREDO PAREDES LOPEZ

C. P. C. JUAN CARLOS TERRAZAS HERNANDEZ

DR. JUAN ANTONIO HERNANDEZ JIMENEZ

C. RICARDO ALFONSO MALDONADO ESCOBEDO

C. JOSE ARTURO MARTINEZ GONZALEZ

CUENTA PÚBLICA 2019
PRESIDENCIA MUNICIPAL DE MONCLOVA
CONCILIACIÓN ENTRE LOS EGRESOS PRESUPUESTARIOS Y LOS GASTOS CONTABLES
DEL 01 DE ENERO AL 31 DE DICIEMBRE DE 2019

1. TOTAL DE EGRESOS PRESUPUESTARIOS	**807,755,611.43**
2. MENOS EGRESOS PRESUPUESTARIOS NO CONTABLES	**339,892,191.58**
2.1 MATERIAS PRIMAS Y MATERIALES DE PRODUCCIÓN Y COMERCIALIZACIÓN	0.00
2.2 MATERIALES Y SUMINISTROS	0.00
2.3 MOBILIARIO Y EQUIPO DE ADMINISTRACIÓN	1,780,796.91
2.4 MOBILIARIO Y EQUIPO EDUCACIONAL Y RECREATIVO	33,640.00
2.5 EQUIPO E INSTRUMENTAL MÉDICO Y DE LABORATORIO	150,303.52
2.6 VEHÍCULOS Y EQUIPO DE TRANSPORTE	15,866,420.09
2.7 EQUIPO DE DEFENSA Y SEGURIDAD	1,687.80
2.8 MAQUINARIA, OTROS EQUIPOS Y HERRAMIENTAS	1,921,466.80
2.9 ACTIVOS BIOLÓGICOS	0.00
2.10 BIENES INMUEBLES	0.00
2.11 ACTIVOS INTANGIBLES	0.00
2.12 OBRA PÚBLICA EN BIENES DE DOMINIO PÚBLICO	310,246,960.58
2.13 OBRA PÚBLICA EN BIENES PROPIOS	0.00
.14 ACCIONES Y PARTICIPACIONES DE CAPITAL	0.00
2.15 COMPRA DE TÍTULOS Y VALORES	0.00
2.16 CONCESIÓN DE PRÉSTAMOS	0.00
2.17 INVERSIONES EN FIDEICOMISOS, MANDATOS Y OTROS ANÁLOGOS	0.00
2.18 PROVISIONES PARA CONTINGENCIAS Y OTRAS EROGACIONES ESPECIALES	0.00
2.19 AMORTIZACIÓN DE LA DEUDA PUBLICA	9,890,915.88
2.20 ADEUDOS DE EJERCICIOS FISCALES ANTERIORES (ADEFAS)	0.00
2.21 OTROS EGRESOS PRESUPUESTARIOS NO CONTABLES	0.00
3. MÁS GASTOS CONTABLES NO PRESUPUESTARIOS	**0.00**
3.1 ESTIMACIONES, DEPRECIACIONES, DETERIOROS, OBSOLESCENCIA Y AMORTIZACIONES	0.00
3.2 PROVISIONES	0.00
3.3 DISMINUCIÓN DE INVENTARIOS	0.00
3.4 AUMENTO POR INSUFICIENCIA DE ESTIMACIONES POR PÉRDIDA O DETERIORO U OBSOLESCENCIA	0.00
3.5 AUMENTO POR INSUFICIENCIA DE PROVISIONES	0.00
3.6 OTROS GASTOS	0.00
3.7 OTROS GASTOS CONTABLES NO PRESUPUESTARIOS	0.00
I. TOTAL DE GASTOS CONTABLES	**467,863,419.85**

CUENTA PÚBLICA 2019

PRESIDENCIA MUNICIPAL DE MONCLOVA

CONCILIACIÓN ENTRE LOS EGRESOS PRESUPUESTARIOS Y LOS GASTOS CONTABLES

DEL 01 DE ENERO AL 31 DE DICIEMBRE DE 2019

Bajo protesta de decir verdad declaramos que los Estados Financieros y sus notas, son razonablemente correctos y son responsabilidad del emisor.

ING. JESUS ALFREDO PAREDES LOPEZ

C. P. C. JUAN CARLOS TERRAZAS HERNANDEZ

DR. JUAN ANTONIO HERNANDEZ JIMENEZ

C. RICARDO ALFONSO MALDONADO ESCOBEDO

C. JOSE ARTURO MARTINEZ GONZALEZ

PRESIDENCIA MUNICIPAL DE MONCLOVA
a) NOTAS DE DESGLOSE

I) Notas al Estado de Situación Financiera

Activo

Efectivo y Equivalentes

ESF 01. Del 01 de Enero al 31 de Diciembre del 2019

Cuenta	Descripcion	Monto
111	**Efectivo y Equivalentes**	**35,890,081.62**
1111	Efectivo	53,772.00
1112	Bancos/Tesoreria	32,963,393.90
1116	Depositos de Fondos de Terceros en Garantia y/o Administracion	2,872,915.72

Derechos a Recibir Efectivo y Equivalentes y Bienes o Servicios a Recibir

ESF 02. Del 01 de Enero al 31 de Diciembre del 2019

		Valores					
Cuenta	Descripcion	2019	2018	2017	2016	2015	2014
1123	Deudores Diversos por Cobrar Plazo	1,845,193.46	0	0	0	0	0
1126	Prestamos Otorgados a Corto Plazo	286,129.00	0	0	0	0	0

ESF 03. Se elaborará, de manera agrupada, los derechos a recibir efectivo y equivalentes, y bienes o servicios a recibir, (excepto

Cuenta	Descripcion	Importe
112	**Derechos a Recibir Efectivo o Equivalentes**	**2,131,322.46**
1123	Deudores Diversos por Cobrar Plazo	1,845,193.46
1126	Prestamos Otorgados a Corto Plazo	286,129.00
113	**Derechos a Recibir Bienes o Servicios**	**6,233,923.86**
1131	Anticipo a Proveedores por Adquisicion de Bienes y Prestacion de Servicios a Corto Plazo	0.00
1134	Anticipo a Contratistas por Obras Publicas a Corto Plazo	6,233,923.86

Bienes Disponibles para su Transformación o Consumo (inventarios)

ESF 04.Esta nota no le aplica al ente publico. ya que no realiza algún proceso de transformación y/o elaboración de bienes.

ESF 05. Esta nota no le aplica al ente publico ya que no tiene operaciones dentro de la cuenta Almacén, ni lleva a cabo ningun método de valuación.

Inversiones Financieras

ESF 06. Esta nota le aplica al ente publico debido a que no realiza operaciones en la cuenta Inversiones Financieras.

ESF 07. Esta nota no le aplica al ente publico debido a que no realiza operaciones en la cuenta Inversiones Financieras.

Bajo protesta de decir verdad declaramos que los Estados Financieros y sus notas, son razonablemente correctos y son responsabilidad del emisor.

C.P.C. JUAN CARLOS TERRAZAS HERNANDEZ
TESORERO MUNICIPAL

Bienes Muebles, Inmuebles e Intangibles

ESF 08. Del 01 de Enero al 31 de Diciembre del 2019

Cuenta	Descripcion	Saldo Inicial	Saldo Final
123	**Bienes Inmuebles, Infraestructura y Contrucciones en Proceso**	**763,288,134.67**	**962,461,162.66**
1231	Terrenos	3,571,303.10	3,571,303.10
1233	Edificios no Habitacionales	197,416,162.46	231,308,291.12
1234	Infraestructura	311,285,003.16	405,335,594.86
1235	Construcciones en Proceso en Bienes de Dominio Publico	239,016,652.95	310,246,960.58
1239	Otros Bienes Inmuebles	11,999,013.00	11,999,013.00
124	**Bienes Muebles**	**198,571,201.42**	**218,325,516.54**
1241	Mobiliario y Equipo de Administracion	31,893,282.84	33,674,079.75
1242	Mobiliario y Equipo Educacional y Recreativo	683,051.27	716,691.27
1243	Equipo e Instrumental Medico y de Laboratorio	1,480,598.25	1,630,901.77
1244	Vehículos y Equipo de Transporte	132,816,953.05	148,683,373.14
1245	Equipo de Defensa y Seguridad	5,702,684.12	5,704,371.92
1246	Maquinaria, Otros Equipos y Herramientas	25,376,113.52	27,297,580.32
1247	Colecciones, Obras de Arte y Objetos Valiosos	608,774.37	608,774.37
1248	Activos Biologicos	9,744.00	9,744.00

ESF 09. Del 01 de Enero al 31 de Diciembre del 2019

Cuenta	Descripcion	Saldo Inicial	Saldo Final
125	**Activos Intangibles**	**7,573,114.80**	**7,573,114.80**
1251	Software	7,573,114.80	7,573,114.80

Estimaciones y Deterioros

ESF 10. Esta nota no le aplica al ente publico, derivado que no lleva a cabo la determinación de las estimaciones.

Otros Activos

ESF 11. Esta nota no le aplica al ente publico.

Pasivo[2]

ESF 12. Del 01 de Enero al 31 de Diciembre del 2019

Cuenta	Descripcion	Monto
211	**Cuentas por Pagar a Corto Plazo**	**11,676,554.05**
2112	Proveedores por Pagar a Corto Plazo	- 1.00
2113	Contratistas por Obras Publicas por Pagar a Corto Plazo	159,621.80
2117	Retenciones y Contribuciones por Pagar a Corto Plazo	0.00
2119	Otras Cuentas por Pagar Corto Plazo	11,516,933.25

ESF 13. Esta nota no le aplica al ente publico derivado a que no realiza operaciones en la cuenta de Fondos de Bienes de Terceros

ESF 14. Esta nota no le aplica al ente publico ya que no maneja operaciones dentro de las cuentas de los pasivos diferidos y otros.

. Bajo protesta de decir verdad declaramos que los Estados Financieros y sus notas, son razonablemente correctos y son responsabilidad del emisor.

C.P.C. JUAN CARLOS TERRAZAS HERNANDEZ
TESORERO MUNICIPAL

II) Notas al Estado de Actividades

Ingresos de Gestión

EA 1. Del 01 de Enero al 31 de Diciembre del 2019

Cuenta	Descripcion	Monto
411	**Impuestos**	**151,278,126.51**
4112	Impuestos Sobre el Patrimonio	142,833,660.63
4117	Accesorios de Impuestos	4,645,792.38
4119	Otros Impuestos	3,798,673.50
414	**Derechos**	**89,571,924.47**
4143	Derechos por Prestacion de Servicios	70,708,735.27
4144	Accesorios de Derechos	328,021.05
4149	Otros Derechos	18,535,168.15
415	**Producto de Tipo Corriente**	**5,923,697.59**
4151	Productos Derivados del uso y aprovechamiento de Bienes no sujetos a Regimen de Dominio Publico	5,923,697.59
416	**Aprovechamientos de Tipo Corriente**	**2,919,626.95**
4169	Otros Aprovechamientos	2,919,626.95
421	**Participaciones y Aportaciones**	**564,041,874.83**
4211	Participaciones	379,173,500.67
4212	Aportaciones	183,292,170.45
4213	Convenios	1,576,203.71
422	**Transferencias, Asignaciones, Subsidios y Otras Ayudas**	**24,980,351.86**
4223	Subsidios y Subvenciones	24,980,351.86

Participaciones, Aportaciones, Convenios, Incentivos Derivados de la Colaboración Fiscal, Fondos Distintos de

EA 2. Esta nota no le aplica al ente publico ya que derivado de sus operaciones no obtienefondos distintos de aportaciones, transferencias, asignaciones, subsidios y subvenciones, y pensiones y jubilaciones, los cuales están armonizados con los rubros del Clasificador por Rubros de Ingresos.

Bajo protesta de decir verdad declaramos que los Estados Financieros y sus notas, son razonablemente correctos y son responsabilidad del emisor.

C.P.C. JUAN CARLOS TERRAZAS HERNANDEZ

TESORERO MUNICIPAL

Otros Ingresos y Beneficios

EA 3. Esta nota no le aplica al ente publico, no lleva acabo la realizacion de operaciones en cuentas de Inventarios o Estimaciones.

Gastos y Otras Pérdidas

EA 4. Del 01 de Enero al 31 de Diciembre del 2019

Cuenta	Descripcion	Monto
51	**Gastos de Funcionamiento**	**415,695,747.82**
511	**Servicios Personales**	**213,494,062.81**
5111	Remuneraciones al Personal de Carácter Permanente	182,088,478.98
5112	Remuneraciones al Personal de Carácter Transitorio	2,806,050.00
5113	Remuneraciones Adicionales y Especiales	17,519,988.39
5114	Seguridad Social	2,088,949.24
5115	Otras Prestaciones Sociales y Economicas	8,990,596.20
512	**Materiales y Suministros**	**79,630,983.79**
5121	Materiales de Administracion, Emision de Documentos y Articulos Oficiales	5,053,831.07
5122	Alimentos y Utensilios	5,692,538.56
5124	Materiales y Articulos de Construccion y de Reparacion	20,449,995.61
5125	Productos Quimicos, Farmaceuticos y de Laboratorio	1,355,976.41
5126	Combustibles, Lubricantes y Aditivos	42,012,173.37
5127	Vestuario, Blancos, Prendas de Proteccion y Articulos Deportivos	2,999,505.75
5128	Materiales y Suministros para Seguridad	528,793.14
5129	Herramientas, Refacciones y Accesorios Menores	1,538,169.88
513	**Servicios Generales**	**122,570,701.22**
5131	Servicios Basicos	57,512,431.56
5132	Servicios de Arrendamiento	3,099,362.30
5133	Servicios Profesionales, Cientificos y Tecnicos y Otros Servicios	9,948,427.69
5134	Servicios Financieros, Bancarios y Comerciales	4,004,365.97
5135	Servicios de Instalacion, Reparacion, Mantenimiento y Conservacion	13,543,679.55
5136	Servicios de Comunicación Social y Publicidad	20,925,601.03
5137	Servicios de Traslado y Viaticos	1,746,505.95
5138	Servicios Oficiales	9,190,767.86
5139	Otros Servicios Generales	2,599,559.31

Bajo protesta de decir verdad declaramos que los Estados Financieros y sus notas, son razonablemente correctos y son responsabilidad del emisor.

C.P.C. JUAN CARLOS TERRAZAS HERNANDEZ

TESORERO MUNICIPAL

III) Notas al Estado de Variación en la Hacienda Pública

EVHP 1. Del 01 de Enero al 31 de Diciembre del 2019

Cuenta	Descripcion	Saldo Inicial	Saldo Final
31	**Hacienda Publica/Patrimonio Contribuido**	**12,343,131.21**	**12,343,131.21**
311	Aportaciones	12,343,131.21	12,343,131.21

EVHP 2. Del 01 de Enero al 31 de Diciembre del 2019

Cuenta	Descripcion	Saldo Inicial	Saldo Final
32	**Hacienda Publica/ Patrimonio Generado**	**951,894,511.00**	**1,208,595,436.66**
321	Resultado del Ejercicio (Ahorro/Desahorro)	0.00	372,055,680.45
322	Resultado de Ejercicios Anteriores	953,458,799.56	842,558,526.08
325	Rectificaciones de Resultados de Ejercicios Anteriores	- 1,564,288.56	- 6,018,769.87

IV) Notas al Estado de Flujos de Efectivo

Efectivo y equivalentes

EFE 1. El análisis de los saldos inicial y final que figuran en la última parte del Estado de Flujo de Efectivo en la cuenta de efectivo y equivalentes es como sigue:

	2019	2018
Efectivo	$ 53,772.00	$ 43,415.66
Efectivo en Bancos – Tesorería	$ 32,963,393.90	$ 14,375,494.56
Efectivo en Bancos – Dependencias	$ -	$ -
Inversiones temporales (hasta 3 meses)	$ -	$ -
Fondos con afectación específica	$ -	$ -
Depósitos de fondos de terceros y otros	$ 2,872,915.72	$ 2,918,005.72
Total de Efectivo y Equivalentes	**$ 35,890,081.62**	**$ 17,336,915.94**

Bajo protesta de decir verdad declaramos que los Estados Financieros y sus notas, son razonablemente correctos y son responsabilidad del emisor.

C.P.C. JUAN CARLOS TERRAZAS HERNANDEZ
TESORERO MUNICIPAL

EFE 2. Del 01 de Enero al 31 de Diciembre del 2019

Cuenta	Descripcion	Saldo Inicial	Saldo Final
123	**Bienes Inmuebles, Infraestructura y Construcciones en Proceso**	**763,288,134.67**	**962,461,162.66**
1231	Terrenos	3,571,303.10	3,571,303.10
1233	Edificios No Habitacionales	197,416,162.46	231,308,291.12
1234	Infraestructura	311,285,003.16	405,335,594.86
1235	Construcciones en Proceso en Bienes de Dominio Publico	239,016,652.95	310,246,960.58
1239	Otros Bienes Inmuebles	11,999,013.00	11,999,013.00
124	**Bienes Muebles**	**198,571,201.42**	**218,325,516.54**
1241	Mobiliario y Equipo de Administracion	31,893,282.84	33,674,079.75
1242	Mobiliario y Equipo Educacional y Recreativo	683,051.27	716,691.27
1243	Equipo e Instrumental Medico y de Laboratorio	1,480,598.25	1,630,901.77
1244	Vehiculos y Equipo de Transporte	132,816,953.05	148,683,373.14
1245	Equipo de Defensa y Seguridad	5,702,684.12	5,704,371.92
1246	Maquinaria, Otros Equipos y Herramientas	25,376,113.52	27,297,580.32
1247	Coleccioenes, Obras de Arte y Objetos Valiosos	608,774.37	608,774.37
1248	Activos Biologicos	9,744.00	9,744.00

EFE 3. Conciliación de los Flujos de Efectivo Netos de las Actividades de Operación y la cuenta de Ahorro/Desahorro antes de Rubros Extraordinarios. A continuación se presenta un ejemplo de la elaboración de la conciliación.

	2019	2018
Ahorro/Desahorro antes de rubros Extraordinarios	$_____	$_____
Movimientos de partidas (o rubros) que no afectan al efectivo.		
Depreciación	$_____	$_____
Amortización	$_____	$_____
Incrementos en las provisiones	$_____	$_____
Incremento en inversiones producido por revaluación	($_____)	($_____)
Ganancia/pérdida en venta de propiedad, planta y equipo	($_____)	($_____)
Incremento en cuentas por cobrar	($_____)	($_____)
Partidas extraordinarias	($_____)	($_____)

Bajo protesta de decir verdad declaramos que los Estados Financieros y sus notas, son razonablemente correctos y son responsabilidad del emisor.

C.P.C. JUAN CARLOS TERRAZAS HERNANDEZ
TESORERO MUNICIPAL

V) Conciliacion Entre lo Ingresos Presupuestarios y Contables, asi como entre Los Egresos Presupuestarios y los Gastos Contables

EA 5. La conciliación se presentará atendiendo a lo dispuesto por el Acuerdo por el que se emite el formato de conciliación entre

Presidencia Municipal de Monclova Conciliación entre los Ingresos Presupuestarios y Contables Correspondiente del 01 de enero al 31 de diciembre del 2019 (Cifras en pesos)		
1. Total de Ingresos Presupuestarios		**839,956,722.21**
2. Más Ingresos Contables No Presupuestarios		**0.00**
2.1 Ingresos Financieros	0.00	
2.2 Incremento por Variación de Inventarios	0.00	
2.3 Disminución del Exceso de Estimaciones por Pérdida o Deterioro u Obsolescencia	0.00	
2.4 Disminución del Exceso de Provisiones	0.00	
2.5 Otros Ingresos y Beneficios Varios	0.00	
2.6 Otros Ingresos Contables No Presupuestarios	0.00	
3. Menos Ingresos Presupuestarios No Contables		**0.00**
3.1 Aprovechamientos Patrimoniales	0.00	
3.2 Ingresos Derivados de Financiamientos	0.00	
3.3 Otros Ingresos Presupuestarios No Contables	0.00	
4. Total de Ingresos Contables		**839,956,722.21**

Bajo protesta de decir verdad declaramos que los Estados Financieros y sus notas, son razonablemente correctos y son

C.P.C. JUAN CARLOS TERRAZAS HERNANDEZ
TESORERO MUNICIPAL

Presidencia Municipal de Monclova

Conciliación entre los Egresos Presupuestarios y los Gastos Contables

Correspondiente del 01 de enero al 31 de diciembre del 2019

(Cifras en pesos)

1. Total de Egresos Presupuestarios			**807,755,611.43**
2. Menos Egresos Presupuestario No Contables			**339,892,191.58**
2.1	Materias Primas y Materiales de Producción y Comercialización	0.00	
2.2	Materiales y Suministros	0.00	
2.3	Mobiliario y Equipo de Administración	1,780,796.91	
2.4	Mobiliario y Equipo Educacional y Recreativo	33,640.00	
2.5	Equipo e Instrumental Médico y de Laboratorio	150,303.52	
2.6	Vehículos y Equipo de Transporte	15,866,420.09	
2.7	Equipo de Defensa y Seguridad	1,687.80	
2.8	Maquinaria, Otros Equipos y Herramientas	1,921,466.80	
2.9	Activos Biológicos	0.00	
2.10	Bienes Inmuebles	0.00	
2.11	Activos Intangibles	0.00	
2.12	Obra Pública en Bienes de Dominio Público	310,246,960.58	
2.13	Obra Pública en Bienes Propios	0.00	
2.14	Acciones y Participaciones de Capital	0.00	
2.15	Compra de Títulos y Valores	0.00	
2.16	Concesión de Préstamos	0.00	
2.17	Inversiones en Fideicomisos, Mandatos y Otros Análogos	0.00	
2.18	Provisiones para Contingencias y Otras Erogaciones Especiales	0.00	
2.19	Amortización de la Deuda Pública	9,890,915.88	
2.20	Adeudos de Ejercicios Fiscales Anteriores (ADEFAS)	0.00	
2.21	Otros Egresos Presupuestales No Contables	0.00	
3. Más Gastos Contables No Presupuestarios			**0.00**
3.1	Estimaciones, Depreciaciones, Deterioros, Obsolescencia y Amortizaciones	0.00	
3.2	Provisiones	0.00	
3.3	Disminución de Inventarios	0.00	
3.4	Aumento por Insuficiencia de Estimaciones por Pérdida o Deterioro u Obsolescencia	0.00	
3.5	Aumento por Insuficiencia de Provisiones	0.00	
3.6	Otros Gastos	0.00	
3.7	Otros Gastos Contables No Presupuestarios	0.00	
4. Total de Gastos Contables			**467,863,419.85**

Nota de Gestión Administrativa 17

Bajo protesta de decir verdad declaramos que los Estados Financieros y sus notas, son razonablemente correctos y son responsabilidad del emisor"

Presidencia Municipal de Monclova
TESORERIA MUNICIPAL
BALANZA DE COMPROBACIÓN - CUENTAS DE ORDEN
DEL 1 DE ENERO AL 31 DE DICIEMBRE DE 2019
(PESOS)

Nivel 3

CUENTA	DESCRIPCIÓN	SALDO INICIAL	DEBE	HABER	SALDO FINAL
7	**CUENTAS DE ORDEN CONTABLES**	**0.00**	**0.00**	**0.00**	**0.00**
71	**VALORES**	**0.00**	**0.00**	**0.00**	**0.00**
711	VALORES EN CUSTODIA	0.00	0.00	0.00	0.00
712	CUSTODIA DE VALORES	0.00	0.00	0.00	0.00
713	INSTRUMENTOS DE CRÉDITO PRESTADOS A FORMADORES DE MERCADO	0.00	0.00	0.00	0.00
714	PRÉSTAMO DE INSTRUMENTOS DE CRÉDITO A FORMADORES DE MERCADO Y SU GARANTÍA	0.00	0.00	0.00	0.00
715	INSTRUMENTOS DE CRÉDITO RECIBIDOS EN GARANTÍA DE LOS FORMADORES DE MERCADO	0.00	0.00	0.00	0.00
716	GARANTÍA DE CRÉDITOS RECIBIDOS DE LOS FORMADORES DE MERCADO	0.00	0.00	0.00	0.00
72	**EMISIÓN DE OBLIGACIONES**	**0.00**	**0.00**	**0.00**	**0.00**
721	Autorización para la Emisión de Bonos, Títulos y Valores de la Deuda Pública Interna	0.00	0.00	0.00	0.00
722	Autorización para la Emisión de Bonos, Títulos y Valores de la Deuda Pública Externa	0.00	0.00	0.00	0.00
723	EMISIONES AUTORIZADAS DE LA DEUDA PÚBLICA INTERNA Y EXTERNA	0.00	0.00	0.00	0.00
724	SUSCRIPCIÓN DE CONTRATOS DE PRÉSTAMOS Y OTRAS OBLIGACIONES DE LA DEUDA PÚBLICA INTERNA	0.00	0.00	0.00	0.00
725	SUSCRIPCIÓN DE CONTRATOS DE PRÉSTAMOS Y OTRAS OBLIGACIONES DE LA DEUDA PÚBLICA EXTERNA	0.00	0.00	0.00	0.00
726	CONTRATOS DE PRÉSTAMOS Y OTRAS OBLIGACIONES DE LA DEUDA PÚBLICA INTERNA Y EXTERNA	0.00	0.00	0.00	0.00
73	**AVALES Y GARANTÍAS**	**0.00**	**0.00**	**0.00**	**0.00**
731	AVALES AUTORIZADOS	0.00	0.00	0.00	0.00
732	AVALES FIRMADOS	0.00	0.00	0.00	0.00
733	FIANZAS Y GARANTÍAS RECIBIDAS POR DEUDAS A COBRAR	0.00	0.00	0.00	0.00
734	FIANZAS Y GARANTÍAS RECIBIDAS	0.00	0.00	0.00	0.00
735	FIANZAS OTORGADAS PARA RESPALDAR OBLIGACIONES NO FISCALES DEL GOBIERNO	0.00	0.00	0.00	0.00
736	Fianzas Otorgadas del Gobierno para Respaldar Obligaciones no Fiscales	0.00	0.00	0.00	0.00
74	**JUICIOS**	**0.00**	**0.00**	**0.00**	**0.00**
741	Demandas Judicial en Proceso de Resolución	0.00	0.00	0.00	0.00
742	Resolución de Demandas en Proceso Judicial	0.00	0.00	0.00	0.00
75	**INVERSION MEDIANTE PROYECTOS PARA PRESTACION DE SERVICIOS (PPS) Y SIMILARES**	**0.00**	**0.00**	**0.00**	**0.00**
751	Contratos para Inversión Mediante Proyectos para Prestación de Servicios (PPS) y Similares	0.00	0.00	0.00	0.00
752	Inversión Pública Contratada Mediante Proyectos para Prestación de Servicios (PPS) y Similares	0.00	0.00	0.00	0.00
76	**BIENES EN CONCESIONADOS O EN COMODATO**	**0.00**	**0.00**	**0.00**	**0.00**
761	BIENES BAJO CONTRATO EN CONCESIÓN	0.00	0.00	0.00	0.00
762	CONTRATO DE CONCESIÓN POR BIENES	0.00	0.00	0.00	0.00
763	BIENES BAJO CONTRATO EN COMODATO	0.00	0.00	0.00	0.00
764	CONTRATO DE COMODATO POR BIENES	0.00	0.00	0.00	0.00

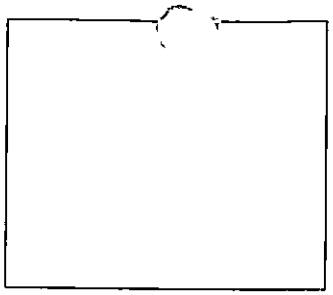

Presidencia I :ipal de Monclova
TESOR... MUNICIPAL
BALANZA DE COMPROBACIÓN - CUENTAS DE ORDEN
DEL 1 DE ENERO AL 31 DE DICIEMBRE DE 2019
(PESOS)

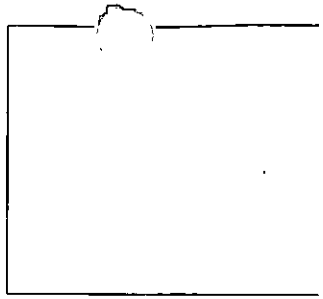

Nivel 3

CUENTA	DESCRIPCIÓN	SALDO INICIAL	DEBE	HABER	SALDO FINAL
	TOTAL MOVIMIENTOS		0.00	0.00	

Bajo protesta de decir verdad declaramos que los Estados Financieros y sus notas, son razonablemente correctos y son responsabilidad del emisor.

ING. JESUS ALFREDO PAREDES LOPEZ

C. P. C. JUAN CARLOS TERRAZAS HERNANDEZ

DR. JUAN ANTONIO HERNANDEZ JIMENEZ

Presidencia Municipal de Monclova

TESORERIA MUNICIPAL

BALANZA DE COMPROBACIÓN - CUENTAS DE ORDEN PRESUPUESTALES

DEL 1 DE ENERO AL 31 DE DICIEMBRE DE 2019

(PESOS)

Nivel 3

CUENTA	DESCRIPCIÓN	SALDO INICIAL	DEBE	HABER	SALDO FINAL
8	CUENTAS DE ORDEN PRESUPUESTARIAS	0.00	8,460,469,590.08	8,460,469,590.08	0.00
81	LEY DE INGRESOS	0.00	2,300,800,664.13	2,300,800,664.13	0.00
811	LEY DE INGRESOS ESTIMADA	0.00	620,882,363.19	0.00	620,882,363.19
812	LEY DE INGRESOS POR EJECUTAR	0.00	839,956,722.21	620,882,363.19	-219,074,359.02
813	Modificaciones a la Ley de Ingresos Estimada	0.00	0.00	0.00	0.00
814	LEY DE INGRESOS DEVENGADA	0.00	839,961,578.73	839,956,722.21	-4,856.52
815	LEY DE INGRESOS RECAUDADA	0.00	0.00	839,961,578.73	839,961,578.73
82	PRESUPUESTO DE EGRESOS	0.00	6,159,668,925.95	6,159,668,925.95	0.00
821	PRESUPUESTO DE EGRESOS APROBADO	0.00	0.00	620,882,363.19	620,882,363.19
822	PRESUPUESTO DE EGRESOS POR EJERCER	0.00	1,906,095,602.08	1,843,547,665.62	62,547,936.46
823	Modificaciones al Presupuesto de Egresos Aprobado	0.00	1,036,233,129.34	1,285,213,238.89	248,980,109.55
824	PRESUPUESTO DE EGRESOS COMPROMETIDO	0.00	807,314,536.28	807,755,611.43	-441,075.15
825	PRESUPUESTO DE EGRESOS DEVENGADO	0.00	807,755,611.43	807,750,507.43	5,104.00
826	PRESUPUESTO DE EGRESOS EJERCIDO	0.00	807,750,507.43	794,519,539.39	13,230,968.04
827	PRESUPUESTO DE EGRESOS PAGADO	0.00	794,519,539.39	0.00	794,519,539.39
	TOTAL MOVIMIENTOS		8,460,469,590.08	8,460,469,590.08	

Bajo protesta de decir verdad declaramos que los Estados Financieros y sus notas, son razonablemente correctos y son responsabilidad del emisor.

ING. JESUS ALFREDO PAREDES LOPEZ

C. P. C. JUAN CARLOS TERRAZAS HERNANDEZ

DR. JUAN ANTONIO HERNANDEZ JIMENEZ

NOTAS DE GESTIÓN ADMINISTRATIVA

1. Introducción:

Los Estados Financieros de los entes públicos, proveen de información financiera a los principales usuarios de la misma, al Congreso y a los ciudadanos.

El objetivo del presente documento es la revelación del contexto y de los aspectos económicos financieros más relevantes que influyeron en las decisiones del período, y que deberán ser considerados en la elaboración de los estados financieros para la mayor comprensión de los mismos y sus particularidades.

De esta manera, se informa y explica la respuesta del gobierno a las condiciones relacionadas con la información financiera de cada período de gestión; además, de exponer aquellas políticas que podrían afectar la toma de decisiones en periodos posteriores.

2. Describir el panorama Económico y Financiero:

Este Municipio inicia su ejercicio 2019 con un presupuesto de **620.882 millones**. Ahora bien, uno de los ingresos principales, el Fondo de Fortalecimiento Municipal y el Fondo de Infraestructura Social Municipal.

3. Autorización e Historia:

a) Fecha de creación del ente.

En 1937 tiene su denominación como Municipio, y para efectos fiscales se registra ante la Secretaría de Hacienda y Crédito Público con fecha 01 enero de 1985.

b) Principales cambios en su estructura.

En los últimos años no ha habido cambios importantes.

4. Organización y Objeto Social:

a) Objeto social.

Administración Pública Municipal

b) Principal actividad.

Prestar Servicios Públicos a la población de conformidad al artículo 115 de la Constitución Política de los Estados Unidos Mexicanos, que se detallan a continuación:

- Agua potable, drenaje, alcantarillado, tratamiento y disposición de sus aguas residuales
- Alumbrado público
- Limpia, recolección, traslado, tratamiento y disposición final de residuos
- Mercados y centrales de abasto
- Panteones
- Rastro
- Calles, parques y jardines y su equipamiento
- Seguridad pública, en los términos del artículo 21 de esta Constitución, policía preventiva municipal
- Tránsito y Vialidad
- Transporte Público Urbano y Suburbano en ruta fija
- Estacionamientos públicos
- Educación
- Bibliotecas públicas y Casas de la Cultura
- Asistencia y salud pública
- Protección civil
- Desarrollo urbano y rural

c) Ejercicio fiscal.

2019 (Enero a Diciembre)

d) Régimen jurídico.

Persona Moral sin fines de lucro.

e) Consideraciones fiscales del ente:

IMPUESTO SOBRE LA RENTA

- Persona Moral no contribuyente por la percepción de sus ingresos, de conformidad con los artículos 79, 80 y 86 de la Ley del Impuesto Sobre la Renta.
- Retenedor por los pagos por servicios personales subordinados, de conformidad con el artículo, 96 y 99 de Ley del Impuesto Sobre la Renta.
- Retenedor por los pagos por asimilados a salarios de conformidad con el articulo, 96 y 99 de Ley del Impuesto Sobre la Renta.
- Retenedor por los pagos por servicios personales independientes de conformidad con el artículo 106, de la Ley del Impuesto Sobre la Renta.
- Retenedor por los pagos por Arrendamiento de Inmuebles de conformidad con el artículo 116 de la Ley del Impuesto Sobre la Renta.

IMPUESTO AL VALOR AGREGADO

- Contribuyente, únicamente por las operaciones relacionadas con el suministro de agua potable, pero en todo caso la mayor parte está gravada a la tasa del 0%, conforme al artículo 2-A, fracción II inciso h) de la Ley del Impuesto al Valor Agregado.
- Retenedor por pagos de servicios personales independientes, por pagos de comisión, fletes, en caso de que se dé el supuesto jurídico de conformidad con el artículo 2-A de la Ley del Impuesto al Valor Agregado.

IMPUESTO LOCAL SOBRE NOMINAS

- Contribuyente por los pagos efectuados por servicios personales subordinados conforme al artículo 21 de la Ley de Hacienda para el Estado de Coahuila.

f) Estructura organizacional básica.

Estructura Presupuestal:

01 PRESIDENCIA
- 0101 PRESIDENCIA
- 0102 RELACIONES EXTERIORES
- 0103 INSPECTORES
- 0104 JURIDICO
- 0106 PATRONATO PRO-LIMPIEZA
- 0107 SECRETARIA TECNICA
- 0108 SECRETARIA DEL AYUNTAMIENTO
- 0109 FOMENTO ECONOMICO
- 0111 INSTANCIA DE LA MUJER
- 0112 TURISMO

02 CABILDO
- 0201 CUERPO EDILICIO

03 CONTRALORIA MUNICIPAL
- 0301 CONTRALORIA

05 SEGURIDAD PUBLICA

0501 POLICIA
0502 BOMBEROS
0503 TRANSITO
0504 POLICIA PREVENTIVA
0505 DIRECCION DE TRANSPORTE

09 OBRAS PUBLICAS
0901 OBRAS PUBLICAS
0902 MAQUINARIA PESADA
0903 PAVIMENTACION

11 SERVICIOS PUBLICOS
1101 SERVICIOS PUBLICOS
1102 LIMPIEZA
1103 ALUMBRADO
1104 FORESTACION
1105 BACHEO
1106 INTENDENCIA

13 DESARROLLO SOCIAL
1301 EDUCACION
1302 ACCION SOCIAL
1303 SANIDAD
1304 ECOLOGIA
1305 ATENCION CIUDADANA
1306 ATENCION A PERSONAS CON DISCAPACITADOS
1307 DESARROLLO RURAL
1308 ATENCION A JOVENES
1309 COORDINACION DE FOMENTO AGROPECUARIO Y DESARROLLO RURAL

14 TESORERIA
1401 TESORERIA
1402 AGENCIA FISCAL
1403 RECURSOS HUMANOS
1404 SINDICATO
1405 INCAPACITADOS
1406 EVENTOS ESPECIALES
1408 INFORMATICA
1410 ADQUISICIONES
1411 CATASTRO
1416 CONTABILIDAD
1417 INGRESOS
1418 EGRESOS

19 DIF
1901 D.I.F. MUNICIPAL
1902 CASA HOGAR

25 SINDICATURA
2501 SINDICO
2502 PANTEON MUNICIPAL

26 SERVICIOS COMUNITARIOS
2601 BIBLIOTECA
2602 CIUDAD DEPORTIVA

2603 MUSEO
2604 CASA DE LAS ARTES
2605 ARTE Y CULTURA

28 DIVERSOS

2802 COMUNICACION SOCIAL
2804 JUNTA DE RECLUTAMIENTO MUNICIPAL
2805 RAMOS DIVERSOS

29 REGIDURIAS

2901 1º REGIDOR – JOSE ARIEL VENEGAS CASTILLA
2902 2ª REGIDOR – MARIA TERESA DE LEON FLORES
2903 3ª REGIDOR – THEODORO KALIONCHIZ DE LA FUENTE
2904 4ª REGIDOR – WENDDY MAYLEN CARLOS PIZAÑA
2905 5ª REGIDOR – RICARDO A. MALDONADO ESCOBEDO
2907 6ª REGIDOR – MARIA AURORA BARRIOS GUTIERREZ
2908 7ª REGIDOR – CESAR MENCHACA LUNA
2909 8ª REGIDOR – GRISELDA IRAZEMA ARREGUIN CUELLAR
2910 9ª REGIDOR – ERIK GUILLERMO ZAPATA HERNANDEZ
2911 10ª REGIDOR – HILDA RIVERA CAZARES
2912 11ª REGIDOR – EDUARDO GARCIA ANDRADE
2914 1° REGIDOR MINORIA – FELICITAS HERRERA AGUILERA
2915 2ª REGIDOR MINORIA – DELFINA VILLA CANDELARIA
2916 3ª REGIDOR MINORIA – CESAR FLORES SOSA
2917 4ª REGIDOR MINORIA – PEDRO MAGAÑA HUITRON
2919 5ª REGIDOR MINORIA – MERCEDES ARLET BOTELLO MALDONADO
2920 6ª REGIDOR MINORIA – ELVA LUCILA GARZA DE LA CERDA
2921 SINDICO DEL R. AYUNTAMIENTO – MARLENE G. MONTELONGO VALLES
2922 SINDICO DE PRIMERA MINORIA – JOSE ARTURO MARTINEZ GONZALEZ

Estructura Administrativa:

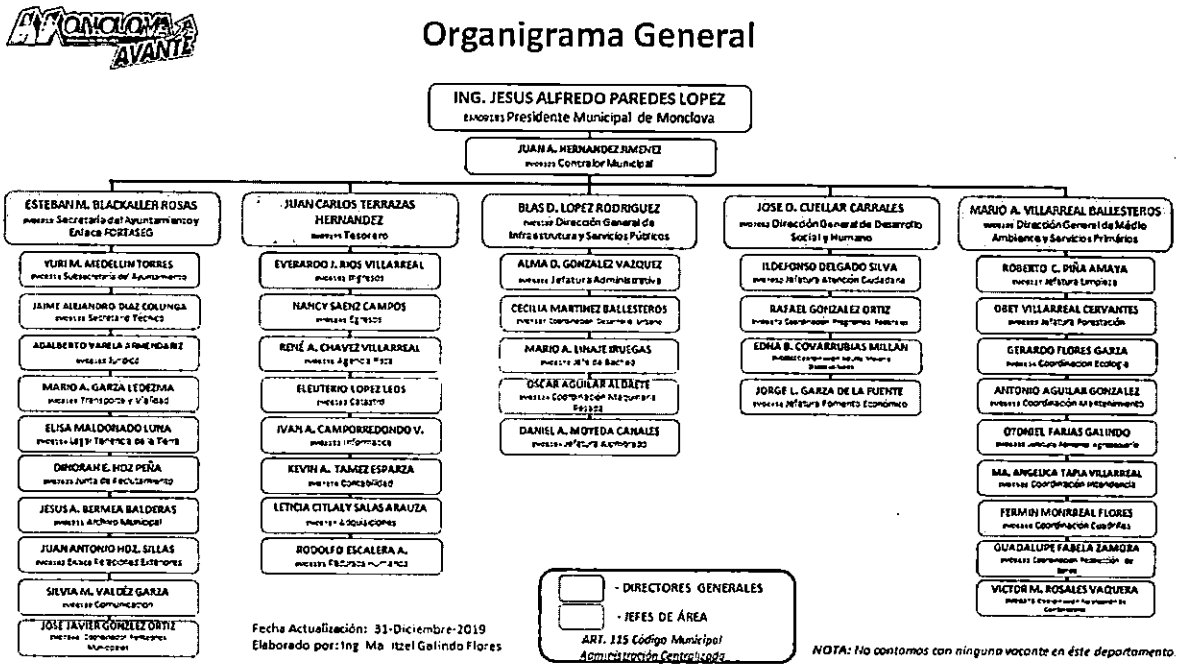

g) Fideicomisos, mandatos y análogos de los cuales es fideicomitente o fiduciario.

El municipio no cuenta con ningún Fideicomiso.

5. Bases de Preparación de los Estados Financieros:

a) Si se ha observado la normatividad emitida por el CONAC y las disposiciones legales aplicables.

- Se ha observado toda la normatividad emitida por el CONAC
- La Ley de Ingresos para el Municipio de Monclova, Coahuila de Zaragoza
- La Ley de Hacienda para los Municipios del Estado de Coahuila
- Ley de Fiscalización Superior del Estado de Coahuila

b) La normatividad aplicada para el reconocimiento, valuación y revelación de los diferentes rubros de la información financiera, así como las bases de medición utilizadas para la elaboración de los estados financieros; por ejemplo: costo histórico, valor de realización, valor razonable, valor de recuperación o cualquier otro método empleado y los criterios de aplicación de los mismos.

El total de las operaciones están reconocidas a su Costo Histórico

c) Postulados básicos.

Los Emitidos por el CONAC:

1. Sustancia Económica
2. Entes Públicos
3. Existencia Permanente
4. Revelación Suficiente
5. Importancia Relativa
6. Registro e Integración Presupuestaria
7. Consolidación de la Información Financiera
8. Devengo Contable
9. Valuación
10. Dualidad Económica
11. Consistencia

d) Normatividad supletoria.

Las permitidas por la Normatividad del CONAC:

- Aplicación personalizada del Cuarto Nivel de COG
- Aplicación personalidad del Tercer y Cuarto Nivel del CRI
- Aplicación Personalizada a partir del Quinto Nivel permitido del Plan de Cuentas

e) Para las entidades que por primera vez estén implementando la base devengado de acuerdo a la Ley de Contabilidad, deberán:

-Revelar las nuevas políticas de reconocimiento:

De acuerdo a lo establecido por el CONAC.

INGRESOS

Devengado.- Cuando exista jurídicamente el derecho al cobro.

Recaudado.- Cuando existe el cobro en efectivo o cualquier otro medio de pago

EGRESOS

Comprometido.- Cuando se existe la aprobación por una autoridad competente de un acto administrativo, u otro instrumento jurídico que formaliza una relación jurídica con terceros para la adquisición de bienes y servicios.

Devengado.- Cuando se reconoce de una obligación de pago a favor de terceros por la recepción de conformidad de bienes, servicios contratados.

Ejercido.- Cuando se emite una cuenta por liquidar aprobada por la autoridad competente.

Pagado.- Cuando se realiza la cancelación total o parcial de las obligaciones de pago.

-Plan de implementación:

Se inicia el registro de las operaciones en BASE DEVENGADO a partir del mes de Noviembre de 2011, con el apoyo de un sistema contable que integra el total de las operaciones del Municipio: Ingresos, Sueldos, Predial, Pagos, Contabilidad, Presupuesto, Cuenta Publica, etc.

-Revelar los cambios en las políticas, la clasificación y medición de las mismas, así como su impacto en la información financiera:

6. Políticas de Contabilidad Significativas:

a) Actualización:

A lo largo de la Historia de este Ente, no se ha utilizado ningún Método para la Actualización del Valor de los Activos, Pasivos y Hacienda Pública y/o Patrimonio.

b) Informar sobre la realización de operaciones en el extranjero y de sus efectos en la información financiera gubernamental:

Durante 2019, no se han realizado operaciones en el extranjero, tampoco operaciones en Moneda Extranjera, y en todo caso si se realizara alguna, invariablemente el registro se realizará en su equivalente en Moneda Nacional al tipo de cambio del dia de la operación.

c) Método de valuación de la inversión en acciones de Compañías subsidiarias no consolidadas y asociadas:

No se tienen acciones de algún otro Ente.

d) Sistema y método de valuación de inventarios y costo de lo vendido:

No existen productos en inventarios, ya que la adquisición de los bienes es para consumo inmediato llevando directamente el costo al gasto.

e) Beneficios a empleados:

No se tienen reservas para beneficios futuros de los empleados, más que las contempladas anualmente en le presupuesto de egresos del ejercicio presente.

f) Provisiones:

No se cuenta con Provisiones.

g) Reservas:

No se cuenta con Reservas

h) Cambios en políticas contables y corrección de errores junto con la revelación de los efectos que se tendrá en la información financiera del ente público, ya sea retrospectivos o prospectivos:

El cambio en las políticas contables se ve del ejercicio 2011 al ejercicio 2012 provocado por la implementación de los momentos contables de los Ingresos y Egresos normados por el CONAC.

i) Reclasificaciones:

No existe reclasificaciones importantes

j) Depuración y cancelación de saldos:

No existe reclasificaciones importantes

7. Posición en Moneda Extranjera y Protección por Riesgo Cambiario:

a) Activos en moneda extranjera:

No se tienen Activos en moneda extranjera

b) Pasivos en moneda extranjera:

No se tienen Pasivos en moneda extranjera

c) Posición en moneda extranjera:

No se tienen operaciones en moneda extrajera

d) Tipo de cambio:

No se tienen operaciones en moneda extranjera

e) Equivalente en moneda nacional:

No se tienen operaciones en moneda extrajera

8. Reporte Analítico del Activo:

a) Vida útil o porcentajes de depreciación, deterioro o amortización utilizados en los diferentes tipos de activos:

Hasta 2019, no se ha reconocido depreciación de los bienes.

b) Cambios en el porcentaje de depreciación o valor residual de los activos:

Tratado en el punto anterior.

c) Importe de los gastos capitalizados en el ejercicio, tanto financieros como de investigación y desarrollo:

No se tienen este tipo de gastos.

d) Riesgos por tipo de cambio o tipo de interés de las inversiones financieras:

No se tienen inversiones financieras en moneda extranjera.

e) Valor activado en el ejercicio de los bienes construidos por la entidad:

El Municipio no ha integrado las construcciones de las propiedades municipales.

f) Otras circunstancias de carácter significativo que afecten el activo, tales como bienes en garantía, señalados en embargos, litigios, títulos de inversiones entregados en garantías, baja significativa del valor de inversiones financieras, etc.:

No se tienen situaciones importantes que afecten los activos del Ente.

g) Desmantelamiento de Activos, procedimientos, implicaciones, efectos contables:

No se tienen desmantelamiento de Activos.

h) Administración de activos; planeación con el objetivo de que el ente los utilice de manera más efectiva:

Se utilizan los activos con la operación y mantenimiento óptimo.

Adicionalmente, se deben incluir las explicaciones de las principales variaciones en el activo, en cuadros comparativos como sigue:

a) Inversiones en valores:

No se tienen inversiones en valores.

b) Patrimonio de Organismos descentralizados de Control Presupuestario Indirecto:

No se tiene Patrimonio en Organismos descentralizados de Control Presupuestario Indirecto.

c) Inversiones en empresas de participación mayoritaria:

No se tiene inversión en este tipo de empresas.

d) Inversiones en empresas de participación minoritaria:

No se tiene inversión en este tipo de empresas.

e) Patrimonio de organismos descentralizados de control presupuestario directo, según corresponda:

No se tiene Patrimonio en Organismos descentralizados de Control Presupuestario directo.

9. Fideicomisos, Mandatos y Análogos:

a) Por ramo administrativo que los reporta:

El Municipio no cuenta con Fideicomisos.

b) Enlistar los de mayor monto de disponibilidad, relacionando aquéllos que conforman el 80% de las disponibilidades:

El único con que se cuenta es el mencionado en el punto anterior.

10. Reporte de la Recaudación:

a) Análisis del comportamiento de la recaudación correspondiente al ente público o cualquier tipo de ingreso, de forma separada los ingresos locales de los federales:

No existe recaudación de forma separada de los ingresos municipales ya que todos los ingresos se registran en el Sistema de Integral de Información Financiera.

b) Proyección de la recaudación e ingresos en el mediano plazo:

Se estima que la recaudación solamente crecerá por los porcentajes permitidos por Ley de año a año.

11. Información sobre la Deuda y el Reporte Analítico de la Deuda:

a) Utilizar al menos los siguientes indicadores: deuda respecto al PIB y deuda respecto a la recaudación tomando, como mínimo, un período igual o menor a 5 años.

No se contrató Deuda en los ejercicios del 2015, 2016, 2017, 2018 y 2019.

b) Información de manera agrupada por tipo de valor gubernamental o instrumento financiero en la que se considere intereses, comisiones, tasa, perfil de vencimiento y otros gastos de la deuda.

El Municipio no cuenta con valores gubernamentales o instrumentos financieros.

12. Calificaciones otorgadas:

No se cuenta con calificaciones otorgadas o certificaciones

13. Proceso de Mejora:

Se informará de:

a) Principales Políticas de control interno:

Apego al presupuesto con racionalidad y transparencia

b) Medidas de desempeño financiero, metas y alcance:

Racionar el uso de los recursos, sobre todo en el primer trimestre del año para alcanzar el cumplimiento de las funciones para el ejercicio completo.

14. Información por Segmentos:

Toda la información del Ente, está procesada y se encuentra disponible por Unidad Responsable de realizar las funciones propias.

15. Eventos Posteriores al Cierre:

El ente público no tiene hechos ocurridos en el periodo posterior al que informa, que proporcionen mayor evidencia sobre eventos que le afectan económicamente y que no se conocían a la fecha de cierre.

16. Partes Relacionadas:

No existen partes relacionadas que pudieran ejercer influencia significativa sobre la toma de decisiones financieras y operativas.

Bajo protesta de decir verdad declaramos que los Estados Financieros y sus notas, son razonablemente correctos y son responsabilidad del emisor.

Presidencia Municipal de Moncloy
TESORERIA MUNICIPAL
BALANZA DE COMPROBACIÓN - CUENTAS CONTABLES
DEL 1 DE ENERO AL 31 DE DICIEMBRE DE 2019
(PESOS)

Nivel 4

CUENTA	DESCRIPCIÓN	SALDO INICIAL	DEBE	HABER	SALDO FINAL
1	ACTIVO	992,339,449.80	2,635,257,919.04	2,394,982,246.90	1,232,615,121.94
11	ACTIVO CIRCULANTE	22,906,998.91	2,177,313,922.98	2,155,965,593.95	44,255,327.94
111	EFECTIVO Y EQUIVALENTES	17,336,915.94	1,275,618,147.34	1,257,064,981.66	35,890,081.62
1111	EFECTIVO	43,415.66	224,633.00	214,276.66	53,772.00
1112	BANCOS/TESORERÍA	14,375,494.56	1,275,393,514.34	1,256,805,615.00	32,963,393.90
1113	BANCOS/DEPENDENCIAS Y OTROS	0.00	0.00	0.00	0.00
1114	INVERSIONES TEMPORALES (HASTA 3 MESES)	0.00	0.00	0.00	0.00
1115	FONDOS CON AFECTACIÓN ESPECÍFICA	0.00	0.00	0.00	0.00
1116	Depósitos de Fondos de Terceros en Garantía y/o Administración	2,918,005.72	0.00	45,090.00	2,872,915.72
1119	OTROS EFECTIVOS Y EQUIVALENTES	0.00	0.00	0.00	0.00
112	DERECHOS A RECIBIR EFECTIVO O EQUIVALENTES	3,083,766.72	846,626,574.02	847,579,018.28	2,131,322.46
1121	INVERSIONES FINANCIERAS DE CORTO PLAZO	0.00	0.00	0.00	0.00
1122	CUENTAS POR COBRAR A CORTO PLAZO	0.00	590,263,346.69	590,263,346.69	0.00
1123	DEUDORES DIVERSOS POR COBRAR A CORTO PLAZO	2,419,431.27	3,820,056.96	4,394,294.77	1,845,193.46
1124	INGRESOS POR RECUPERAR A CORTO PLAZO	153,525.95	249,770,234.37	249,923,760.32	0.00
1125	DEUDORES POR ANTICIPOS DE LA TESORERÍA A CORTO PLAZO	0.00	0.00	0.00	0.00
1126	PRÉSTAMOS OTORGADOS A CORTO PLAZO	510,809.50	2,772,936.00	2,997,616.50	286,129.00
1129	OTROS DERECHOS A RECIBIR EFECTIVO O EQUIVALENTES A CORTO PLAZO	0.00	0.00	0.00	0.00
113	DERECHOS A RECIBIR BIENES O SERVICIOS	2,486,316.25	55,069,201.62	51,321,594.01	6,233,923.86
1131	ANTICIPO A PROVEEDORES POR ADQUISICIÓN DE BIENES Y PRESTACIÓN DE SERVICIOS A CORTO PLAZO	0.00	12,581,021.67	12,581,021.67	0.00
1132	ANTICIPO A PROVEEDORES POR ADQUISICIÓN DE BIENES INMUEBLES Y MUEBLES A CORTO PLAZO	0.00	0.00	0.00	0.00
1133	ANTICIPO A PROVEEDORES POR ADQUISICIÓN DE BIENES INTANGIBLES A CORTO PLAZO	0.00	0.00	0.00	0.00
1134	Anticipo a Contratistas por Obras Públicas a Corto Plazo	2,486,316.25	42,488,179.95	38,740,572.34	6,233,923.86
1139	OTROS DERECHOS A RECIBIR BIENES O SERVICIOS A CORTO PLAZO	0.00	0.00	0.00	0.00
114	INVENTARIOS	0.00	0.00	0.00	0.00
1141	Inventario de Mercancías para Venta	0.00	0.00	0.00	0.00
1142	INVENTARIO DE MERCANCÍAS TERMINADAS	0.00	0.00	0.00	0.00
1143	INVENTARIO DE MERCANCÍAS EN PROCESO DE ELABORACIÓN	0.00	0.00	0.00	0.00
1144	INVENTARIO DE MATERIAS PRIMAS, MATERIALES Y SUMINISTROS PARA PRODUCCIÓN	0.00	0.00	0.00	0.00
1145	Bienes en Tránsito	0.00	0.00	0.00	0.00
115	ALMACENES	0.00	0.00	0.00	0.00
1151	ALMACÉN DE MATERIALES Y SUMINISTROS DE CONSUMO	0.00	0.00	0.00	0.00
116	Estimación por Pérdida o Deterioro de Activos Circulantes	0.00	0.00	0.00	0.00
1161	ESTIMACIONES PARA CUENTAS INCOBRABLES POR DERECHOS A RECIBIR EFECTIVO O EQUIVALENTES	0.00	0.00	0.00	0.00
1162	Estimación por Deterioro de Inventarios	0.00	0.00	0.00	0.00
119	OTROS ACTIVOS CIRCULANTES	0.00	0.00	0.00	0.00
1191	VALORES EN GARANTÍA	0.00	0.00	0.00	0.00
1192	BIENES EN GARANTÍA (EXCLUYE DEPÓSITOS DE FONDOS)	0.00	0.00	0.00	0.00
1193	Bienes Derivados de Embargos, Decomisos, Aseguramientos y Dación en Pago	0.00	0.00	0.00	0.00
1194	Adquisición con Fondos de Terceros	0.00	0.00	0.00	0.00
12	ACTIVO NO CIRCULANTE	969,432,450.89	457,943,996.06	239,016,652.95	1,188,359,794.00
121	INVERSIONES FINANCIERAS A LARGO PLAZO	0.00	0.00	0.00	0.00

1211	INVERSIOI RGO PLAZO		0.00	0.00	0.00
1212	TÍTULOS Y VALORES A LARGO PLAZO	0.00	0.00	0.00	0.00
1213	Fideicomisos, Mandatos y Contratos Análogos	0.00	0.00	0.00	0.00
1214	PARTICIPACIONES Y APORTACIONES DE CAPITAL	0.00	0.00	0.00	0.00
122	DERECHOS A RECIBIR EFECTIVO O EQUIVALENTES A LARGO PLAZO	0.00	0.00	0.00	0.00
1221	DOCUMENTOS POR COBRAR A LARGO PLAZO	0.00	0.00	0.00	0.00
1222	DEUDORES DIVERSOS A LARGO PLAZO	0.00	0.00	0.00	0.00
1223	Ingresos por Recuperar a Largo Plazo	0.00	0.00	0.00	0.00
1224	PRÉSTAMOS OTORGADOS A LARGO PLAZO	0.00	0.00	0.00	0.00
1229	OTROS DERECHOS A RECIBIR EFECTIVO O EQUIVALENTES A LARGO PLAZO	0.00	0.00	0.00	0.00
123	BIENES INMUEBLES, INFRAESTRUCTURA Y CONSTRUCCIONES EN PROCESO	763,288,134.67	438,189,680.94	239,016,652.95	962,461,162.66
1231	TERRENOS	3,571,303.10	0.00	0.00	3,571,303.10
1232	VIVIENDAS	0.00	0.00	0.00	0.00
1233	Edificios no Habitacionales	197,416,162.46	33,892,128.66	0.00	231,308,291.12
1234	INFRAESTRUCTURA	311,285,003.16	94,050,591.70	0.00	405,335,594.86
1235	CONSTRUCCIONES EN PROCESO EN BIENES DE DOMINIO PÚBLICO	239,016,652.95	310,246,960.58	239,016,652.95	310,246,960.58
1236	CONSTRUCCIONES EN PROCESO EN BIENES PROPIOS	0.00	0.00	0.00	0.00
1239	OTROS BIENES INMUEBLES	11,999,013.00	0.00	0.00	11,999,013.00
124	BIENES MUEBLES	198,571,201.42	19,754,315.12	0.00	218,325,516.54
1241	MOBILIARIO Y EQUIPO DE ADMINISTRACIÓN	31,893,282.84	1,780,796.91	0.00	33,674,079.75
1242	MOBILIARIO Y EQUIPO EDUCACIONAL Y RECREATIVO	683,051.27	33,640.00	0.00	716,691.27
1243	EQUIPO E INSTRUMENTAL MÉDICO Y DE LABORATORIO	1,480,598.25	150,303.52	0.00	1,630,901.77
1244	Vehículos y Equipo de Transporte	132,816,953.05	15,866,420.09	0.00	148,683,373.14
1245	EQUIPO DE DEFENSA Y SEGURIDAD	5,702,684.12	1,687.80	0.00	5,704,371.92
1246	MAQUINARIA, OTROS EQUIPOS Y HERRAMIENTAS	25,376,113.52	1,921,466.80	0.00	27,297,580.32
1247	COLECCIONES, OBRAS DE ARTE Y OBJETOS VALIOSOS	608,774.37	0.00	0.00	608,774.37
1248	ACTIVOS BIOLÓGICOS	9,744.00	0.00	0.00	9,744.00
125	ACTIVOS INTANGIBLES	7,573,114.80	0.00	0.00	7,573,114.80
1251	SOFTWARE	7,573,114.80	0.00	0.00	7,573,114.80
1252	PATENTES, MARCAS Y DERECHOS	0.00	0.00	0.00	0.00
1253	CONCESIONES Y FRANQUICIAS	0.00	0.00	0.00	0.00
1254	LICENCIAS	0.00	0.00	0.00	0.00
1259	OTROS ACTIVOS INTANGIBLES	0.00	0.00	0.00	0.00
126	Depreciación, Deterioro y Amortización Acumulada de Bienes	0.00	0.00	0.00	0.00
1261	DEPRECIACIÓN ACUMULADA DE BIENES INMUEBLES	0.00	0.00	0.00	0.00
1262	DEPRECIACIÓN ACUMULADA DE INFRAESTRUCTURA	0.00	0.00	0.00	0.00
1263	Depreciación Acumulada de Bienes Muebles	0.00	0.00	0.00	0.00
1264	DETERIORO ACUMULADO DE ACTIVOS BIOLÓGICOS	0.00	0.00	0.00	0.00
1265	AMORTIZACIÓN ACUMULADA DE ACTIVOS INTANGIBLES	0.00	0.00	0.00	0.00
127	ACTIVOS DIFERIDOS	0.00	0.00	0.00	0.00
1271	ESTUDIOS, FORMULACIÓN Y EVALUACIÓN DE PROYECTOS	0.00	0.00	0.00	0.00
1272	DERECHOS SOBRE BIENES EN RÉGIMEN DE ARRENDAMIENTO FINANCIERO	0.00	0.00	0.00	0.00
1273	GASTOS PAGADOS POR ADELANTADO A LARGO PLAZO	0.00	0.00	0.00	0.00
1274	ANTICIPOS A LARGO PLAZO	0.00	0.00	0.00	0.00
1275	BENEFICIOS AL RETIRO DE EMPLEADOS PAGADOS POR ADELANTADO	0.00	0.00	0.00	0.00
1279	OTROS ACTIVOS DIFERIDOS	0.00	0.00	0.00	0.00
128	Estimación por Pérdida o Deterioro de Activos no Circulantes	0.00	0.00	0.00	0.00
1281	Estimaciones por Pérdida de Cuentas Incobrables de Documentos por Cobrar a Largo Plazo	0.00	0.00	0.00	0.00
1282	Estimaciones por Pérdida de Cuentas Incobrables de Deudores Diversos por Cobrar a Largo Plazo	0.00	0.00	0.00	0.00
1283	Estimaciones por Pérdida de Cuentas Incobrables de Ingresos por Cobrar a Largo Plazo	0.00	0.00	0.00	0.00
1284	Estimaciones por Pérdida de Cuentas Incobrables de Préstamos Otorgados a Largo Plazo	0.00	0.00	0.00	0.00
1289	Estimaciones por Pérdida de Otras Cuentas Incobrables a Largo Plazo	0.00	0.00	0.00	0.00
129	OTROS ACTIVOS NO CIRCULANTES	0.00	0.00	0.00	0.00
1291	BIENES EN CONCESIÓN	0.00	0.00	0.00	0.00
1292	BIENES EN ARRENDAMIENTO FINANCIERO	0.00	0.00	0.00	0.00

1293	BIENES E ATO		0.00	0.00	0.00
2	**PASIVO**	28,101,807.67	1,014,229,238.48	997,803,984.96	11,676,554.05
21	**PASIVO CIRCULANTE**	16,974,527.23	1,003,101,958.14	997,803,984.96	11,676,554.05
211	**CUENTAS POR PAGAR A CORTO PLAZO**	16,974,527.23	976,653,328.80	971,355,355.62	11,676,554.05
2111	SERVICIOS PERSONALES POR PAGAR A CORTO PLAZO	0.00	167,702,300.90	167,702,300.90	0.00
2112	PROVEEDORES POR PAGAR A CORTO PLAZO	43,961.68	264,247,919.98	264,203,957.30	-1.00
2113	Contratistas por Obras Públicas por Pagar a Corto Plazo	194,635.73	270,056,512.79	270,021,498.86	159,621.80
2114	Participaciones y Aportaciones por Pagar a Corto Plazo	0.00	0.00	0.00	0.00
2115	TRANSFERENCIAS OTORGADAS POR PAGAR A CORTO PLAZO	-12,180.00	58,004,752.94	58,016,932.94	0.00
2116	Intereses, Comisiones y Otros Gastos de la Deuda Pública por Pagar a Corto Plazo	0.00	5,003,110.03	5,003,110.03	0.00
2117	RETENCIONES Y CONTRIBUCIONES POR PAGAR A CORTO PLAZO	1,038,413.02	121,635,369.16	120,596,956.14	0.00
2118	Devoluciones de la Ley de Ingresos por Pagar a Corto Plazo	1,491.51	422,118.75	420,627.24	0.00
2119	OTRAS CUENTAS POR PAGAR A CORTO PLAZO	15,708,205.29	89,581,244.25	85,389,972.21	11,516,933.25
212	**DOCUMENTOS POR PAGAR A CORTO PLAZO**	0.00	0.00	0.00	0.00
2121	DOCUMENTOS COMERCIALES POR PAGAR A CORTO PLAZO	0.00	0.00	0.00	0.00
2122	Documentos con Contratistas por Obras Públicas por Pagar a Corto Plazo	0.00	0.00	0.00	0.00
2129	OTROS DOCUMENTOS POR PAGAR A CORTO PLAZO	0.00	0.00	0.00	0.00
213	**PORCIÓN A CORTO PLAZO DE LA DEUDA PÚBLICA A LARGO PLAZO**	0.00	11,127,280.34	11,127,280.34	0.00
2131	PORCIÓN A CORTO PLAZO DE LA DEUDA PÚBLICA INTERNA	0.00	11,127,280.34	11,127,280.34	0.00
2132	PORCIÓN A CORTO PLAZO DE LA DEUDA PÚBLICA EXTERNA	0.00	0.00	0.00	0.00
2133	PORCIÓN A CORTO PLAZO DE ARRENDAMIENTO FINANCIERO	0.00	0.00	0.00	0.00
214	**TÍTULOS Y VALORES A CORTO PLAZO**	0.00	0.00	0.00	0.00
2141	TÍTULOS Y VALORES DE LA DEUDA PÚBLICA INTERNA A CORTO PLAZO	0.00	0.00	0.00	0.00
2142	TÍTULOS Y VALORES DE LA DEUDA PÚBLICA EXTERNA A CORTO PLAZO	0.00	0.00	0.00	0.00
215	**PASIVOS DIFERIDOS A CORTO PLAZO**	0.00	15,321,349.00	15,321,349.00	0.00
2151	INGRESOS COBRADOS POR ADELANTADO A CORTO PLAZO	0.00	0.00	0.00	0.00
2152	INTERESES COBRADOS POR ADELANTADO A CORTO PLAZO	0.00	0.00	0.00	0.00
2159	OTROS PASIVOS DIFERIDOS A CORTO PLAZO	0.00	15,321,349.00	15,321,349.00	0.00
216	**Fondos y Bienes de Terceros en Garantía y/o Administración a Corto Plazo**	0.00	0.00	0.00	0.00
2161	FONDOS EN GARANTÍA A CORTO PLAZO	0.00	0.00	0.00	0.00
2162	FONDOS EN ADMINISTRACIÓN A CORTO PLAZO	0.00	0.00	0.00	0.00
2163	FONDOS CONTINGENTES A CORTO PLAZO	0.00	0.00	0.00	0.00
2164	Fondos de Fideicomisos, Mandatos y Contratos Análogos a Corto Plazo	0.00	0.00	0.00	0.00
2165	Otros Fondos de Terceros en Garantía y/o Administración a Corto Plazo	0.00	0.00	0.00	0.00
2166	Valores y Bienes en Garantía a Corto Plazo	0.00	0.00	0.00	0.00
217	**PROVISIONES A CORTO PLAZO**	0.00	0.00	0.00	0.00
2171	Provisión para Demandas y Juicios a Corto Plazo	0.00	0.00	0.00	0.00
2172	PROVISIÓN PARA CONTINGENCIAS A CORTO PLAZO	0.00	0.00	0.00	0.00
2179	OTRAS PROVISIONES A CORTO PLAZO	0.00	0.00	0.00	0.00
219	**OTROS PASIVOS A CORTO PLAZO**	0.00	0.00	0.00	0.00
2191	INGRESOS POR CLASIFICAR	0.00	0.00	0.00	0.00
2192	RECAUDACIÓN POR PARTICIPAR	0.00	0.00	0.00	0.00
2199	OTROS PASIVOS CIRCULANTES	0.00	0.00	0.00	0.00
22	**PASIVO NO CIRCULANTE**	11,127,280.34	11,127,280.34	0.00	0.00
221	**CUENTAS POR PAGAR A LARGO PLAZO**	0.00	0.00	0.00	0.00
2211	PROVEEDORES POR PAGAR A LARGO PLAZO	0.00	0.00	0.00	0.00
2212	Contratistas por Obras Públicas por Pagar a Largo Plazo	0.00	0.00	0.00	0.00
222	**DOCUMENTOS POR PAGAR A LARGO PLAZO**	0.00	0.00	0.00	0.00
2221	DOCUMENTOS COMERCIALES POR PAGAR A LARGO PLAZO	0.00	0.00	0.00	0.00
2222	Documentos con Contratistas por Obras Públicas por Pagar a Largo Plazo	0.00	0.00	0.00	0.00
2229	OTROS DOCUMENTOS POR PAGAR A LARGO PLAZO	0.00	0.00	0.00	0.00
223	**DEUDA PÚBLICA A LARGO PLAZO**	11,127,280.34	11,127,280.34	0.00	0.00
2231	TÍTULOS Y VALORES DE LA DEUDA PÚBLICA INTERNA A LARGO PLAZO	0.00	0.00	0.00	0.00
2232	TÍTULOS Y VALORES DE LA DEUDA PÚBLICA EXTERNA A LARGO PLAZO	0.00	0.00	0.00	0.00
2233	PRÉSTAMOS DE LA DEUDA PÚBLICA INTERNA POR PAGAR A LARGO PLAZO	11,127,280.34	11,127,280.34	0.00	0.00

2234	PRÉSTAM ,DEUDA PÚBLICA EXTERNA POR PAGAR A LARGO PLAZO		0.00	0.00	0.00
2235	Arrendamiento Financiero por Pagar a Largo Plazo	0.00	0.00	0.00	0.00
224	PASIVOS DIFERIDOS A LARGO PLAZO	0.00	0.00	0.00	0.00
2241	CRÉDITOS DIFERIDOS A LARGO PLAZO	0.00	0.00	0.00	0.00
2242	Intereses Cobrados por Adelantado a Largo Plazo	0.00	0.00	0.00	0.00
2249	OTROS PASIVOS DIFERIDOS A LARGO PLAZO	0.00	0.00	0.00	0.00
225	Fondos y Bienes de Terceros en Garantía y/o Administración a Largo Plazo	0.00	0.00	0.00	0.00
2251	FONDOS EN GARANTÍA A LARGO PLAZO	0.00	0.00	0.00	0.00
2252	FONDOS EN ADMINISTRACIÓN A LARGO PLAZO	0.00	0.00	0.00	0.00
2253	FONDOS CONTINGENTES A LARGO PLAZO	0.00	0.00	0.00	0.00
2254	Fondos de Fideicomisos, Mandatos y Contratos Análogos a Largo Plazo	0.00	0.00	0.00	0.00
2255	Otros Fondos de Terceros en Garantía y/o Administración a Largo Plazo	0.00	0.00	0.00	0.00
2256	Valores y Bienes en Garantía a Largo Plazo	0.00	0.00	0.00	0.00
226	PROVISIONES A LARGO PLAZO	0.00	0.00	0.00	0.00
2261	Provisión para Demandas y Juicios a Largo Plazo	0.00	0.00	0.00	0.00
2262	PROVISIÓN PARA PENSIONES A LARGO PLAZO	0.00	0.00	0.00	0.00
2263	PROVISIÓN PARA CONTINGENCIAS A LARGO PLAZO	0.00	0.00	0.00	0.00
2269	OTRAS PROVISIONES A LARGO PLAZO	0.00	0.00	0.00	0.00
3	HACIENDA PÚBLICA/ PATRIMONIO	964,237,642.21	583,525,111.20	840,226,036.86	1,220,938,567.87
31	HACIENDA PUBLICA/PATRIMONIO CONTRIBUIDO	12,343,131.21	0.00	0.00	12,343,131.21
311	APORTACIONES	12,343,131.21	0.00	0.00	12,343,131.21
312	DONACIONES DE CAPITAL	0.00	0.00	0.00	0.00
313	Actualización de la Hacienda Pública/Patrimonio	0.00	0.00	0.00	0.00
32	HACIENDA PUBLICA /PATRIMONIO GENERADO	951,894,511.00	583,525,111.20	840,226,036.86	1,208,595,436.66
321	Resultados del Ejercicio (Ahorro/ Desahorro)	0.00	467,901,041.76	839,956,722.21	372,055,680.45
322	RESULTADOS DE EJERCICIOS ANTERIORES	953,458,799.56	111,083,283.91	183,010.43	842,558,526.08
323	REVALÚOS	0.00	0.00	0.00	0.00
3231	REVALÚO DE BIENES INMUEBLES	0.00	0.00	0.00	0.00
3232	REVALÚO DE BIENES MUEBLES	0.00	0.00	0.00	0.00
3233	REVALÚO DE BIENES INTANGIBLES	0.00	0.00	0.00	0.00
3239	OTROS REVALÚOS	0.00	0.00	0.00	0.00
324	RESERVAS	0.00	0.00	0.00	0.00
3241	RESERVAS DE PATRIMONIO	0.00	0.00	0.00	0.00
3242	RESERVAS TERRITORIALES	0.00	0.00	0.00	0.00
3243	RESERVAS POR CONTINGENCIAS	0.00	0.00	0.00	0.00
325	RECTIFICACIONES DE RESULTADOS DE EJERCICIOS ANTERIORES	-1,564,288.56	4,540,785.53	66,304.22	-6,018,769.87
3251	CAMBIOS EN POLÍTICAS CONTABLES	0.00	210,290.08	0.00	-210,290.08
3252	CAMBIOS POR ERRORES CONTABLES	-1,564,288.56	4,330,495.45	66,304.22	-5,808,479.79
33	EXCESO O INSUFICIENCIA EN LA ACTUALIZACION DE LA HACIENDA PUBLICA/PATRIMONIO	0.00	0.00	0.00	0.00
331	RESULTADO POR POSICIÓN MONETARIA	0.00	0.00	0.00	0.00
332	RESULTADO POR TENENCIA DE ACTIVOS NO MONETARIOS	0.00	0.00	0.00	0.00
4	INGRESOS Y OTROS BENEFICIOS	0.00	839,956,722.21	839,956,722.21	0.00
41	INGRESOS DE GESTIÓN	0.00	249,693,375.52	249,693,375.52	0.00
411	IMPUESTOS	0.00	151,278,126.51	151,278,126.51	0.00
4111	Impuestos Sobre los Ingresos	0.00	0.00	0.00	0.00
4112	IMPUESTOS SOBRE EL PATRIMONIO	0.00	142,833,660.63	142,833,660.63	0.00
4113	Impuestos Sobre la Producción, el Consumo y las Transacciones	0.00	0.00	0.00	0.00
4114	IMPUESTOS AL COMERCIO EXTERIOR	0.00	0.00	0.00	0.00
4115	IMPUESTOS SOBRE NÓMINAS Y ASIMILABLES	0.00	0.00	0.00	0.00
4116	IMPUESTOS ECOLÓGICOS	0.00	0.00	0.00	0.00
4117	ACCESORIOS DE IMPUESTOS	0.00	4,645,792.38	4,645,792.38	0.00
4118	Impuestos no Comprendidos en la Ley de Ingresos Vigente, Causados en Ejercicios Fiscales Anteriores Pendientes de Liquidación o Pago	0.00	0.00	0.00	0.00
4119	OTROS IMPUESTOS	0.00	3,798,673.50	3,798,673.50	0.00
412	CUOTAS Y APORTACIONES DE SEGURIDAD SOCIAL	0.00	0.00	0.00	0.00

4121	APORTAC. \RA FONDOS DE VIVIENDA		0.00	0.00	0.00
4122	Cuotas para la Seguridad Social	0.00	0.00	0.00	0.00
4123	CUOTAS DE AHORRO PARA EL RETIRO	0.00	0.00	0.00	0.00
4124	ACCESORIOS DE CUOTAS Y APORTACIONES DE SEGURIDAD SOCIAL	0.00	0.00	0.00	0.00
4129	OTRAS CUOTAS Y APORTACIONES PARA LA SEGURIDAD SOCIAL	0.00	0.00	0.00	0.00
413	**CONTRIBUCIONES DE MEJORAS**	0.00	0.00	0.00	0.00
4131	Contribuciones de Mejoras por Obras Públicas	0.00	0.00	0.00	0.00
4132	Contribuciones de Mejoras no Comprendidas en la Ley de Ingresos Vigente, Causadas en Ejercicios Fiscales Anteriores Pendientes de Liquidación o Pago	0.00	0.00	0.00	0.00
414	**DERECHOS**	0.00	89,571,924.47	89,571,924.47	0.00
4141	DERECHOS POR EL USO, GOCE, APROVECHAMIENTO O EXPLOTACIÓN DE BIENES DE DOMINIO PÚBLICO	0.00	0.00	0.00	0.00
4143	DERECHOS POR PRESTACIÓN DE SERVICIOS	0.00	70,708,735.27	70,708,735.27	0.00
4144	ACCESORIOS DE DERECHOS	0.00	328,021.05	328,021.05	0.00
4145	Derechos no Comprendidos en la Ley de Ingresos Vigente, Causados en Ejercicios Fiscales Anteriores Pendientes de Liquidación o Pago	0.00	0.00	0.00	0.00
4149	OTROS DERECHOS	0.00	18,535,168.15	18,535,168.15	0.00
415	**Productos**	0.00	5,923,697.59	5,923,697.59	0.00
4151	Productos	0.00	5,923,697.59	5,923,697.59	0.00
4154	Productos no Comprendidos en la Ley de Ingresos Vigente, Causados en Ejercicios Fiscales Anteriores Pendientes de Liquidación o Pago	0.00	0.00	0.00	0.00
416	**Aprovechamientos**	0.00	2,919,626.95	2,919,626.95	0.00
4162	MULTAS	0.00	0.00	0.00	0.00
4163	INDEMNIZACIONES	0.00	0.00	0.00	0.00
4164	REINTEGROS	0.00	0.00	0.00	0.00
4165	APROVECHAMIENTOS PROVENIENTES DE OBRAS PÚBLICAS	0.00	0.00	0.00	0.00
4166	Aprovechamientos no Comprendidos en la Ley de Ingresos Vigente, Causados en Ejercicios Fiscales Anteriores Pendientes de Liquidación o Pago	0.00	0.00	0.00	0.00
4168	ACCESORIOS DE APROVECHAMIENTOS	0.00	0.00	0.00	0.00
4169	OTROS APROVECHAMIENTOS	0.00	2,919,626.95	2,919,626.95	0.00
417	**Ingresos por Venta de Bienes y Prestación de Servicios**	0.00	0.00	0.00	0.00
4171	Ingresos por Venta de Bienes y Prestación de Servicios de Instituciones Públicas de Seguridad Social	0.00	0.00	0.00	0.00
4172	Ingresos por Venta de Bienes y Prestación de Servicios de Empresas Productivas del Estado	0.00	0.00	0.00	0.00
4173	Ingresos por Venta de Bienes y Prestación de Servicios de Entidades Paraestatales y Fideicomisos No Empresariales y No Financieros	0.00	0.00	0.00	0.00
4174	Ingresos por Venta de Bienes y Prestación de Servicios de Entidades Paraestatales Empresariales No Financieras con Participación Estatal Mayoritaria	0.00	0.00	0.00	0.00
4175	Ingresos por Venta de Bienes y Prestación de Servicios de Entidades Paraestatales Empresariales Financieras Monetarias con Participación Estatal Mayoritaria	0.00	0.00	0.00	0.00
4176	Ingresos por Venta de Bienes y Prestación de Servicios de Entidades Paraestatales Empresariales Financieras No Monetarias con Participación Estatal Mayoritaria	0.00	0.00	0.00	0.00
4177	Ingresos por Venta de Bienes y Prestación de Servicios de Fideicomisos Financieros Públicos con Participación Estatal Mayoritaria	0.00	0.00	0.00	0.00
4178	Ingresos por Venta de Bienes y Prestación de Servicios de los Poderes Legislativo y Judicial, y de los Órganos Autónomos	0.00	0.00	0.00	0.00
42	**PARTICIPACIONES, APORTACIONES, CONVENIOS, INCENTIVOS DERIVADOS DE LA COLABORACIÓN FISCAL, FONDOS DISTINTOS DE APORTACIONES, TRANSFERENCIAS, ASIGNACIONES, SUBSIDIOS Y SUBVENCIONES, Y PENSIONES Y JUBILACIONES**	0.00	589,022,226.69	589,022,226.69	0.00
421	**Participaciones, Aportaciones, Convenios, Incentivos Derivados de la Colaboración Fiscal y Fondos Distintos de Aportaciones**	0.00	564,041,874.83	564,041,874.83	0.00
4211	PARTICIPACIONES	0.00	379,173,500.67	379,173,500.67	0.00
4212	APORTACIONES	0.00	183,292,170.45	183,292,170.45	0.00
4213	CONVENIOS	0.00	1,576,203.71	1,576,203.71	0.00
4214	Incentivos Derivados de la Colaboración Fiscal	0.00	0.00	0.00	0.00
4215	Fondos Distintos de Aportaciones	0.00	0.00	0.00	0.00
422	**Transferencias, Asignaciones, Subsidios y Subvenciones, y Pensiones y Jubilaciones**	0.00	24,980,351.86	24,980,351.86	0.00
4221	Transferencias y Asignaciones	0.00	0.00	0.00	0.00
4223	SUBSIDIOS Y SUBVENCIONES	0.00	24,980,351.86	24,980,351.86	0.00
4225	PENSIONES Y JUBILACIONES	0.00	0.00	0.00	0.00
4227	Transferencias del Fondo Mexicano del Petróleo para la Estabilización y el Desarrollo	0.00	0.00	0.00	0.00
43	**OTROS INGRESOS Y BENEFICIOS**	0.00	1,241,120.00	1,241,120.00	0.00
431	INGRESOS FINANCIEROS	0.00	0.00	0.00	0.00

4311	Intereses G le Títulos, Valores y demás Instrumentos Financieros		0.00	0.00	0.00
4319	OTROS INGRESOS FINANCIEROS	0.00	0.00	0.00	0.00
432	**INCREMENTO POR VARIACIÓN DE INVENTARIOS**	0.00	0.00	0.00	0.00
4321	Incremento por Variación de Inventarios de Mercancías para Venta	0.00	0.00	0.00	0.00
4322	INCREMENTO POR VARIACIÓN DE INVENTARIOS DE MERCANCÍAS TERMINADAS	0.00	0.00	0.00	0.00
4323	INCREMENTO POR VARIACIÓN DE INVENTARIOS DE MERCANCÍAS EN PROCESO DE ELABORACIÓN	0.00	0.00	0.00	0.00
4324	INCREMENTO POR VARIACIÓN DE INVENTARIOS DE MATERIAS PRIMAS, MATERIALES Y SUMINISTROS PARA PRODUCCIÓN	0.00	0.00	0.00	0.00
4325	INCREMENTO POR VARIACIÓN DE ALMACÉN DE MATERIAS PRIMAS, MATERIALES Y SUMINISTROS DE CONSUMO	0.00	0.00	0.00	0.00
433	**Disminución del Exceso de Estimaciones por Pérdida o Deterioro u Obsolescencia**	0.00	0.00	0.00	0.00
4331	Disminución del Exceso de Estimaciones por Pérdida o Deterioro u Obsolescencia	0.00	0.00	0.00	0.00
434	**Disminución del Exceso de Provisiones**	0.00	0.00	0.00	0.00
4341	Disminución del Exceso de Provisiones	0.00	0.00	0.00	0.00
439	**Otros Ingresos y Beneficios Varios**	0.00	1,241,120.00	1,241,120.00	0.00
4392	Bonificaciones y Descuentos Obtenidos	0.00	0.00	0.00	0.00
4393	Diferencias por Tipo de Cambio a Favor	0.00	0.00	0.00	0.00
4394	Diferencias de Cotizaciones a Favor en Valores Negociables	0.00	0.00	0.00	0.00
4395	Resultado por Posición Monetaria	0.00	0.00	0.00	0.00
4396	Utilidades por Participación Patrimonial	0.00	0.00	0.00	0.00
4397	Diferencias por Reestructuración de Deuda Pública a Favor	0.00	0.00	0.00	0.00
5	**GASTOS Y OTRAS PÉRDIDAS**	0.00	467,901,041.76	467,901,041.76	0.00
51	**GASTOS DE FUNCIONAMIENTO**	0.00	415,695,747.82	415,695,747.82	0.00
511	**SERVICIOS PERSONALES**	0.00	213,494,062.81	213,494,062.81	0.00
5111	REMUNERACIONES AL PERSONAL DE CARÁCTER PERMANENTE	0.00	182,088,478.98	182,088,478.98	0.00
5112	REMUNERACIONES AL PERSONAL DE CARÁCTER TRANSITORIO	0.00	2,806,050.00	2,806,050.00	0.00
5113	REMUNERACIONES ADICIONALES Y ESPECIALES	0.00	17,519,988.39	17,519,988.39	0.00
5114	SEGURIDAD SOCIAL	0.00	2,088,949.24	2,088,949.24	0.00
5115	OTRAS PRESTACIONES SOCIALES Y ECONÓMICAS	0.00	8,990,596.20	8,990,596.20	0.00
5116	Pago de Estímulos a Servidores Públicos	0.00	0.00	0.00	0.00
512	**MATERIALES Y SUMINISTROS**	0.00	79,630,983.79	79,630,983.79	0.00
5121	MATERIALES DE ADMINISTRACIÓN, EMISIÓN DE DOCUMENTOS Y ARTÍCULOS OFICIALES	0.00	5,053,831.07	5,053,831.07	0.00
5122	ALIMENTOS Y UTENSILIOS	0.00	5,692,538.56	5,692,538.56	0.00
5123	MATERIAS PRIMAS Y MATERIALES DE PRODUCCIÓN Y COMERCIALIZACIÓN	0.00	0.00	0.00	0.00
5124	MATERIALES Y ARTÍCULOS DE CONSTRUCCIÓN Y DE REPARACIÓN	0.00	20,449,995.61	20,449,995.61	0.00
5125	PRODUCTOS QUÍMICOS, FARMACÉUTICOS Y DE LABORATORIO	0.00	1,355,976.41	1,355,976.41	0.00
5126	COMBUSTIBLES, LUBRICANTES Y ADITIVOS	0.00	42,012,173.37	42,012,173.37	0.00
5127	VESTUARIO, BLANCOS, PRENDAS DE PROTECCIÓN Y ARTÍCULOS DEPORTIVOS	0.00	2,999,505.75	2,999,505.75	0.00
5128	MATERIALES Y SUMINISTROS PARA SEGURIDAD	0.00	528,793.14	528,793.14	0.00
5129	HERRAMIENTAS, REFACCIONES Y ACCESORIOS MENORES	0.00	1,538,169.88	1,538,169.88	0.00
513	**SERVICIOS GENERALES**	0.00	122,570,701.22	122,570,701.22	0.00
5131	SERVICIOS BÁSICOS	0.00	57,512,431.56	57,512,431.56	0.00
5132	SERVICIOS DE ARRENDAMIENTO	0.00	3,099,362.30	3,099,362.30	0.00
5133	SERVICIOS PROFESIONALES, CIENTÍFICOS Y TÉCNICOS Y OTROS SERVICIOS	0.00	9,948,427.69	9,948,427.69	0.00
5134	SERVICIOS FINANCIEROS, BANCARIOS Y COMERCIALES	0.00	4,004,365.97	4,004,365.97	0.00
5135	SERVICIOS DE INSTALACIÓN, REPARACIÓN, MANTENIMIENTO Y CONSERVACIÓN	0.00	13,543,679.55	13,543,679.55	0.00
5136	SERVICIOS DE COMUNICACIÓN SOCIAL Y PUBLICIDAD	0.00	20,925,601.03	20,925,601.03	0.00
5137	SERVICIOS DE TRASLADO Y VIÁTICOS	0.00	1,746,505.95	1,746,505.95	0.00
5138	SERVICIOS OFICIALES	0.00	9,190,767.86	9,190,767.86	0.00
5139	OTROS SERVICIOS GENERALES	0.00	2,599,559.31	2,599,559.31	0.00
52	**TRANSFERENCIAS, ASIGNACIONES, SUBSIDIOS Y OTRAS AYUDAS**	0.00	51,386,900.01	51,386,900.01	0.00
521	**TRANSFERENCIAS INTERNAS Y ASIGNACIONES AL SECTOR PÚBLICO**	0.00	200,000.00	200,000.00	0.00
5211	ASIGNACIONES AL SECTOR PÚBLICO	0.00	0.00	0.00	0.00
5212	TRANSFERENCIAS INTERNAS AL SECTOR PÚBLICO	0.00	200,000.00	200,000.00	0.00
522	**TRANSFERENCIAS AL RESTO DEL SECTOR PÚBLICO**	0.00	0.00	0.00	0.00
5221	TRANSFERENCIAS A ENTIDADES PARAESTATALES	0.00	0.00	0.00	0.00

5222	Transferen... ...idades Federativas y Municipios		0.00	0.00	0.00
523	SUBSIDIOS Y SUBVENCIONES	0.00	0.00	0.00	0.00
5231	SUBSIDIOS	0.00	0.00	0.00	0.00
5232	SUBVENCIONES	0.00	0.00	0.00	0.00
524	AYUDAS SOCIALES	0.00	26,930,117.27	26,930,117.27	0.00
5241	AYUDAS SOCIALES A PERSONAS	0.00	26,744,617.27	26,744,617.27	0.00
5242	BECAS	0.00	185,500.00	185,500.00	0.00
5243	AYUDAS SOCIALES A INSTITUCIONES	0.00	0.00	0.00	0.00
5244	AYUDAS SOCIALES POR DESASTRES NATURALES Y OTROS SINIESTROS	0.00	0.00	0.00	0.00
525	PENSIONES Y JUBILACIONES	0.00	19,230,906.74	19,230,906.74	0.00
5251	PENSIONES	0.00	19,230,906.74	19,230,906.74	0.00
5252	JUBILACIONES	0.00	0.00	0.00	0.00
5259	Otras Pensiones y Jubilaciones	0.00	0.00	0.00	0.00
526	Transferencias a Fideicomisos, Mandatos y Contratos Análogos	0.00	0.00	0.00	0.00
5261	Transferencias a Fideicomisos, Mandatos y Contratos Análogos al Gobierno	0.00	0.00	0.00	0.00
5262	Transferencias a Fideicomisos, Mandatos y Contratos Análogos a Entidades Paraestatales	0.00	0.00	0.00	0.00
527	TRANSFERENCIAS A LA SEGURIDAD SOCIAL	0.00	0.00	0.00	0.00
5271	Transferencias por Obligaciones de Ley	0.00	0.00	0.00	0.00
528	DONATIVOS	0.00	5,025,876.00	5,025,876.00	0.00
5281	DONATIVOS A INSTITUCIONES SIN FINES DE LUCRO	0.00	5,025,876.00	5,025,876.00	0.00
5282	DONATIVOS A ENTIDADES FEDERATIVAS Y MUNICIPIOS	0.00	0.00	0.00	0.00
5283	Donativos a Fideicomiso, Mandatos y Contratos Análogos Privados	0.00	0.00	0.00	0.00
5284	Donativos a Fideicomiso, Mandatos y Contratos Análogos Estatales	0.00	0.00	0.00	0.00
5285	DONATIVOS INTERNACIONALES	0.00	0.00	0.00	0.00
529	TRANSFERENCIAS AL EXTERIOR	0.00	0.00	0.00	0.00
5291	TRANSFERENCIAS AL EXTERIOR A GOBIERNOS EXTRANJEROS Y ORGANISMOS INTERNACIONALES	0.00	0.00	0.00	0.00
5292	TRANSFERENCIAS AL SECTOR PRIVADO EXTERNO	0.00	0.00	0.00	0.00
53	PARTICIPACIONES Y APORTACIONES	0.00	0.00	0.00	0.00
531	PARTICIPACIONES	0.00	0.00	0.00	0.00
5311	PARTICIPACIONES DE LA FEDERACIÓN A ENTIDADES FEDERATIVAS Y MUNICIPIOS	0.00	0.00	0.00	0.00
5312	PARTICIPACIONES DE LAS ENTIDADES FEDERATIVAS A LOS MUNICIPIOS	0.00	0.00	0.00	0.00
532	APORTACIONES	0.00	0.00	0.00	0.00
5321	APORTACIONES DE LA FEDERACIÓN A ENTIDADES FEDERATIVAS Y MUNICIPIOS	0.00	0.00	0.00	0.00
5322	APORTACIONES DE LAS ENTIDADES FEDERATIVAS A LOS MUNICIPIOS	0.00	0.00	0.00	0.00
533	CONVENIOS	0.00	0.00	0.00	0.00
5331	CONVENIOS DE REASIGNACIÓN	0.00	0.00	0.00	0.00
5332	CONVENIOS DE DESCENTRALIZACIÓN Y OTROS	0.00	0.00	0.00	0.00
54	INTERESES, COMISIONES Y OTROS GASTOS DE LA DEUDA PÚBLICA	0.00	818,393.93	818,393.93	0.00
541	INTERESES DE LA DEUDA PÚBLICA	0.00	818,393.93	818,393.93	0.00
5411	INTERESES DE LA DEUDA PÚBLICA INTERNA	0.00	818,393.93	818,393.93	0.00
5412	INTERESES DE LA DEUDA PÚBLICA EXTERNA	0.00	0.00	0.00	0.00
542	COMISIONES DE LA DEUDA PÚBLICA	0.00	0.00	0.00	0.00
5421	COMISIONES DE LA DEUDA PÚBLICA INTERNA	0.00	0.00	0.00	0.00
5422	COMISIONES DE LA DEUDA PÚBLICA EXTERNA	0.00	0.00	0.00	0.00
543	GASTOS DE LA DEUDA PÚBLICA	0.00	0.00	0.00	0.00
5431	GASTOS DE LA DEUDA PÚBLICA INTERNA	0.00	0.00	0.00	0.00
5432	GASTOS DE LA DEUDA PÚBLICA EXTERNA	0.00	0.00	0.00	0.00
544	COSTO POR COBERTURAS	0.00	0.00	0.00	0.00
5441	Costo por Coberturas	0.00	0.00	0.00	0.00
545	APOYOS FINANCIEROS	0.00	0.00	0.00	0.00
5451	APOYOS FINANCIEROS A INTERMEDIARIOS	0.00	0.00	0.00	0.00
5452	APOYO FINANCIEROS A AHORRADORES Y DEUDORES DEL SISTEMA FINANCIERO NACIONAL	0.00	0.00	0.00	0.00
55	OTROS GASTOS Y PÉRDIDAS EXTRAORDINARIAS	0.00	0.00	0.00	0.00
551	Estimaciones, Depreciaciones, Deterioros, Obsolescencia y Amortizaciones	0.00	0.00	0.00	0.00

5511	Estimaciones por Pérdida o Deterioro de Activos Circulantes		0.00	0.00	0.00
5512	Estimaciones por Pérdida o Deterioro de Activo no Circulante	0.00	0.00	0.00	0.00
5513	DEPRECIACIÓN DE BIENES INMUEBLES	0.00	0.00	0.00	0.00
5514	DEPRECIACIÓN DE INFRAESTRUCTURA	0.00	0.00	0.00	0.00
5515	DEPRECIACIÓN DE BIENES MUEBLES	0.00	0.00	0.00	0.00
5516	DETERIORO DE LOS ACTIVOS BIOLÓGICOS	0.00	0.00	0.00	0.00
5517	AMORTIZACIÓN DE ACTIVOS INTANGIBLES	0.00	0.00	0.00	0.00
5518	Disminución de Bienes por pérdida, obsolescencia y deterioro	0.00	0.00	0.00	0.00
552	**Provisiones**	0.00	0.00	0.00	0.00
5521	PROVISIONES DE PASIVOS A CORTO PLAZO	0.00	0.00	0.00	0.00
5522	PROVISIONES DE PASIVOS A LARGO PLAZO	0.00	0.00	0.00	0.00
553	**DISMINUCIÓN DE INVENTARIOS**	0.00	0.00	0.00	0.00
5531	Disminución de Inventarios de Mercancías para Venta	0.00	0.00	0.00	0.00
5532	DISMINUCIÓN DE INVENTARIOS DE MERCANCÍAS TERMINADAS	0.00	0.00	0.00	0.00
5533	DISMINUCIÓN DE INVENTARIOS DE MERCANCÍAS EN PROCESO DE ELABORACIÓN	0.00	0.00	0.00	0.00
5534	DISMINUCIÓN DE INVENTARIOS DE MATERIAS PRIMAS, MATERIALES Y SUMINISTROS PARA PRODUCCIÓN	0.00	0.00	0.00	0.00
5535	DISMINUCIÓN DE ALMACÉN DE MATERIALES Y SUMINISTROS DE CONSUMO	0.00	0.00	0.00	0.00
554	**Aumento por Insuficiencia de Estimaciones por Pérdida o Deterioro u Obsolescencia**	0.00	0.00	0.00	0.00
5541	Aumento por Insuficiencia de Estimaciones por Pérdida o Deterioro u Obsolescencia	0.00	0.00	0.00	0.00
555	**Aumento por Insuficiencia de Provisiones**	0.00	0.00	0.00	0.00
5551	Aumento por Insuficiencia de Provisiones	0.00	0.00	0.00	0.00
559	**Otros Gastos**	0.00	0.00	0.00	0.00
5591	Gastos de Ejercicios Anteriores	0.00	0.00	0.00	0.00
5592	Pérdidas por Responsabilidades	0.00	0.00	0.00	0.00
5593	Bonificaciones y Descuentos Otorgados	0.00	0.00	0.00	0.00
5594	Diferencias por Tipo de Cambio Negativas	0.00	0.00	0.00	0.00
5595	Diferencias de Cotizaciones Negativas en Valores Negociables	0.00	0.00	0.00	0.00
5596	Resultado por Posición Monetaria	0.00	0.00	0.00	0.00
5597	Pérdidas por Participación Patrimonial	0.00	0.00	0.00	0.00
5598	Diferencias por Reestructuración de Deuda Pública Negativas	0.00	0.00	0.00	0.00
5599	Otros Gastos Varios	0.00	0.00	0.00	0.00
56	**INVERSION PUBLICA**	0.00	0.00	0.00	0.00
561	**INVERSION PUBLICA NO CAPITALIZABLE**	0.00	0.00	0.00	0.00
5611	Construcción en Bienes no Capitalizable	0.00	0.00	0.00	0.00
	TOTAL MOVIMIENTOS		5,540,870,032.69	5,540,870,032.69	

Bajo protesta de decir verdad declaramos que los Estados Financieros y sus notas, son razonablemente correctos y son responsabilidad del emisor.

ING. JESUS ALFREDO PAREDES LOPEZ

C. P. C. JUAN CARLOS TERRAZAS HERNANDEZ

DR. JUAN ANTONIO HERNANDEZ JIMENEZ

Presidencia municipal de Monclova
TESORERIA MUNICIPAL
BALANZA DE COMPROBACIÓN - CUENTAS DE ORDEN
DEL 1 DE ENERO AL 31 DE DICIEMBRE DE 2019
(PESOS)

Nivel 4

CUENTA	DESCRIPCIÓN	SALDO INICIAL	DEBE	HABER	SALDO FINAL
7	CUENTAS DE ORDEN CONTABLES	0.00	0.00	0.00	0.00
71	VALORES	0.00	0.00	0.00	0.00
711	VALORES EN CUSTODIA	0.00	0.00	0.00	0.00
712	CUSTODIA DE VALORES	0.00	0.00	0.00	0.00
713	INSTRUMENTOS DE CRÉDITO PRESTADOS A FORMADORES DE MERCADO	0.00	0.00	0.00	0.00
714	PRÉSTAMO DE INSTRUMENTOS DE CRÉDITO A FORMADORES DE MERCADO Y SU GARANTÍA	0.00	0.00	0.00	0.00
715	INSTRUMENTOS DE CRÉDITO RECIBIDOS EN GARANTÍA DE LOS FORMADORES DE MERCADO	0.00	0.00	0.00	0.00
716	GARANTÍA DE CRÉDITOS RECIBIDOS DE LOS FORMADORES DE MERCADO	0.00	0.00	0.00	0.00
72	EMISIÓN DE OBLIGACIONES	0.00	0.00	0.00	0.00
721	Autorización para la Emisión de Bonos, Títulos y Valores de la Deuda Pública Interna	0.00	0.00	0.00	0.00
722	Autorización para la Emisión de Bonos, Títulos y Valores de la Deuda Pública Externa	0.00	0.00	0.00	0.00
723	EMISIONES AUTORIZADAS DE LA DEUDA PÚBLICA INTERNA Y EXTERNA	0.00	0.00	0.00	0.00
724	SUSCRIPCIÓN DE CONTRATOS DE PRÉSTAMOS Y OTRAS OBLIGACIONES DE LA DEUDA PÚBLICA INTERNA	0.00	0.00	0.00	0.00
725	SUSCRIPCIÓN DE CONTRATOS DE PRÉSTAMOS Y OTRAS OBLIGACIONES DE LA DEUDA PÚBLICA EXTERNA	0.00	0.00	0.00	0.00
726	CONTRATOS DE PRÉSTAMOS Y OTRAS OBLIGACIONES DE LA DEUDA PÚBLICA INTERNA Y EXTERNA	0.00	0.00	0.00	0.00
73	AVALES Y GARANTÍAS	0.00	0.00	0.00	0.00
731	AVALES AUTORIZADOS	0.00	0.00	0.00	0.00
732	AVALES FIRMADOS	0.00	0.00	0.00	0.00
733	FIANZAS Y GARANTÍAS RECIBIDAS POR DEUDAS A COBRAR	0.00	0.00	0.00	0.00
734	FIANZAS Y GARANTÍAS RECIBIDAS	0.00	0.00	0.00	0.00
735	FIANZAS OTORGADAS PARA RESPALDAR OBLIGACIONES NO FISCALES DEL GOBIERNO	0.00	0.00	0.00	0.00
736	Fianzas Otorgadas del Gobierno para Respaldar Obligaciones no Fiscales	0.00	0.00	0.00	0.00
74	JUICIOS	0.00	0.00	0.00	0.00
741	Demandas Judicial en Proceso de Resolución	0.00	0.00	0.00	0.00
742	Resolución de Demandas en Proceso Judicial	0.00	0.00	0.00	0.00
75	INVERSION MEDIANTE PROYECTOS PARA PRESTACION DE SERVICIOS (PPS) Y SIMILARES	0.00	0.00	0.00	0.00
751	Contratos para Inversión Mediante Proyectos para Prestación de Servicios (PPS) y Similares	0.00	0.00	0.00	0.00
752	Inversión Pública Contratada Mediante Proyectos para Prestación de Servicios (PPS) y Similares	0.00	0.00	0.00	0.00
76	BIENES EN CONCESIONADOS O EN COMODATO	0.00	0.00	0.00	0.00
761	BIENES BAJO CONTRATO EN CONCESIÓN	0.00	0.00	0.00	0.00
762	CONTRATO DE CONCESIÓN POR BIENES	0.00	0.00	0.00	0.00
763	BIENES BAJO CONTRATO EN COMODATO	0.00	0.00	0.00	0.00
764	CONTRATO DE COMODATO POR BIENES	0.00	0.00	0.00	0.00

Presidencia municipal de Monclova
TESORERIA MUNICIPAL
BALANZA DE COMPROBACIÓN - CUENTAS DE ORDEN
DEL 1 DE ENERO AL 31 DE DICIEMBRE DE 2019
(PESOS)

Nivel 4

CUENTA	DESCRIPCIÓN	SALDO INICIAL	DEBE	HABER	SALDO FINAL
	TOTAL MOVIMIENTOS		0.00	0.00	

Bajo protesta de decir verdad declaramos que los Estados Financieros y sus notas, son razonablemente correctos y son responsabilidad del emisor.

ING. JESUS ALFREDO PAREDES LOPEZ

C. P. C. JUAN CARLOS TERRAZAS HERNANDEZ

DR. JUAN ANTONIO HERNANDEZ JIMENEZ

Presidencia Municipal de Monclova

TESORERIA MUNICIPAL

BALANZA DE COMPROBACIÓN - CUENTAS DE ORDEN PRESUPUESTALES

DEL 1 DE ENERO AL 31 DE DICIEMBRE DE 2019

(PESOS)

Nivel 4

CUENTA	DESCRIPCIÓN	SALDO INICIAL	DEBE	HABER	SALDO FINAL
8	CUENTAS DE ORDEN PRESUPUESTARIAS	0.00	8,460,469,590.08	8,460,469,590.08	0.00
81	LEY DE INGRESOS	0.00	2,300,800,664.13	2,300,800,664.13	0.00
811	LEY DE INGRESOS ESTIMADA	0.00	620,882,363.19	0.00	620,882,363.19
811-1	LEY DE INGRESOS ESTIMADA - IMPUESTOS	0.00	123,906,678.50	0.00	123,906,678.50
811-4	LEY DE INGRESOS ESTIMADA - DERECHOS	0.00	61,761,299.75	0.00	61,761,299.75
811-5	LEY DE INGRESOS ESTIMADA - PRODUCTOS	0.00	14,110,418.31	0.00	14,110,418.31
811-6	LEY DE INGRESOS ESTIMADA - APROVECHAMIENTOS	0.00	3,666,878.31	0.00	3,666,878.31
811-7	LEY DE INGRESOS ESTIMADA- INGRESOS POR VENTA DE BIENES Y SERVICIOS	0.00	0.00	0.00	0.00
811-8	LEY DE INGRESOS ESTIMADA - PARTICIPACIONES, APORTACIONES, CONVENIOS, INCENTIVOS DERIVADOS DE LA COLABORACION FISCAL Y FONDOS DISTINTOS DE APORTACIONES	0.00	385,639,251.35	0.00	385,639,251.35
811-9	LEY DE INGRESOS ESTIMADA - TRANSFERENCIAS, ASIGNACIONES, SUBSIDIOS Y OTRAS AYUDAS	0.00	31,797,836.97	0.00	31,797,836.97
812	LEY DE INGRESOS POR EJECUTAR	0.00	839,956,722.21	620,882,363.19	-219,074,359.02
812-1	LEY DE INGRESOS POR EJECUTAR - IMPUESTOS	0.00	151,278,126.51	123,906,678.50	-27,371,448.01
812-3	LEY DE INGRESOS POR EJECUTAR - CONTRIBUCIONES DE MEJORAS	0.00	0.00	0.00	0.00
812-4	LEY DE INGRESOS POR EJECUTAR - DERECHOS	0.00	89,571,924.47	61,761,299.75	-27,810,624.72
812-5	LEY DE INGRESOS POR EJECUTAR - PRODUCTOS	0.00	5,923,697.59	14,110,418.31	8,186,720.72
812-6	LEY DE INGRESOS POR EJECUTAR - APROVECHAMIENTOS	0.00	2,919,626.95	3,666,878.31	747,251.36
812-7	LEY DE INGRESOS POR EJECUTAR - INGRESOS POR VENTA DE BIENES Y SERVICIOS	0.00	1,241,120.00	0.00	-1,241,120.00
812-8	LEY DE INGRESOS POR EJECUTAR - PARTICIPACIONES, APORTACIONES, CONVENIOS, INCENTIVOS DERIVADOS DE LA COLABORACION FISCAL Y FONDOS DISTINTOS DE APORTACIONES	0.00	564,041,874.83	385,639,251.35	-178,402,623.48
812-9	LEY DE INGRESOS POR EJECUTAR - TRANSFERENCIAS, ASIGNACIONES, SUBSIDIOS Y OTRAS AYUDAS	0.00	24,980,351.86	31,797,836.97	6,817,485.11
813	Modificaciones a la Ley de Ingresos Estimada	0.00	0.00	0.00	0.00
814	LEY DE INGRESOS DEVENGADA	0.00	839,961,578.73	839,956,722.21	-4,856.52
814-0	LEY DE INGRESOS DEVENGADA - BASE INGRESOS	0.00	0.00	0.00	0.00
814-1	LEY DE INGRESOS DEVENGADA - IMPUESTOS	0.00	151,278,283.53	151,278,126.51	-157.02
814-3	LEY DE INGRESOS DEVENGADA - CONTRIBUCIONES DE MEJORAS	0.00	0.00	0.00	0.00
814-4	LEY DE INGRESOS DEVENGADA - DERECHOS	0.00	89,576,623.97	89,571,924.47	-4,699.50
814-5	LEY DE INGRESOS DEVENGADA - PRODUCTOS	0.00	5,923,697.59	5,923,697.59	0.00
814-6	LEY DE INGRESOS DEVENGADA - APROVECHAMIENTOS	0.00	2,919,626.95	2,919,626.95	0.00
814-7	LEY DE INGRESOS DEVENGADA - INGRESOS POR VENTA DE BIENES Y SERVICIOS	0.00	1,241,120.00	1,241,120.00	0.00
814-8	LEY DE INGRESOS DEVENGADA - PARTICIPACIONES, APORTACIONES, CONVENIOS, INCENTIVOS DERIVADOS DE LA COLABORACION FISCAL Y FONDOS DISTINTOS DE APORTACIONES	0.00	564,041,874.83	564,041,874.83	0.00
814-9	LEY DE INGRESOS DEVENGADA - TRANSFERENCIAS, ASIGNACIONES, SUBSIDIOS Y OTRAS AYUDAS	0.00	24,980,351.86	24,980,351.86	0.00

Presidencia Municipal de Monclova

TESORERIA MUNICIPAL

BALANZA DE COMPROBACIÓN - CUENTAS DE ORDEN PRESUPUESTALES

DEL 1 DE ENERO AL 31 DE DICIEMBRE DE 2019

(PESOS)

Nivel 4

CUENTA	DESCRIPCIÓN	SALDO INICIAL	DEBE	HABER	SALDO FINAL
815	**LEY DE INGRESOS RECAUDADA**	0.00	0.00	839,961,578.73	839,961,578.73
815-0	LEY DE INGRESOS RECAUDADA - BASE INGRESOS	0.00	0.00	0.00	0.00
815-1	LEY DE INGRESOS RECAUDADA - IMPUESTOS	0.00	0.00	151,278,283.53	151,278,283.53
815-3	LEY DE INGRESOS RECAUDADA - CONTRIBUCIONES DE MEJORAS	0.00	0.00	0.00	0.00
815-4	LEY DE INGRESOS RECAUDADA - DERECHOS	0.00	0.00	89,576,623.97	89,576,623.97
815-5	LEY DE INGRESOS RECAUDADA - PRODUCTOS	0.00	0.00	5,923,697.59	5,923,697.59
815-6	LEY DE INGRESOS RECAUDADA - APROVECHAMIENTOS	0.00	0.00	2,919,626.95	2,919,626.95
815-7	LEY DE INGRESOS RECAUDADA - INGRESOS POR VENTA DE BIENES Y SERVICIOS	0.00	0.00	1,241,120.00	1,241,120.00
815-8	LEY DE INGRESOS RECAUDADA - PARTICIPACIONES, APORTACIONES, CONVENIOS, INCENTIVOS DERIVADOS DE LA COLABORACION FISCAL Y FONDOS DISTINTOS DE APORTACIONES	0.00	0.00	564,041,874.83	564,041,874.83
815-9	LEY DE INGRESOS RECAUDADA - TRANSFERENCIAS, ASIGNACIONES, SUBSIDIOS Y OTRAS AYUDAS	0.00	0.00	24,980,351.86	24,980,351.86
82	**PRESUPUESTO DE EGRESOS**	0.00	6,159,668,925.95	6,159,668,925.95	0.00
821	**PRESUPUESTO DE EGRESOS APROBADO**	0.00	0.00	620,882,363.19	620,882,363.19
821-10000	PRESUPUESTO DE EGRESOS APROBADO - SERVICIOS PERSONALES	0.00	0.00	225,224,246.72	225,224,246.72
821-20000	PRESUPUESTO DE EGRESOS APROBADO - MATERIALES Y SUMINISTROS	0.00	0.00	57,287,607.48	57,287,607.48
821-30000	PRESUPUESTO DE EGRESOS APROBADO - SERVICIOS GENERALES	0.00	0.00	107,326,476.43	107,326,476.43
821-40000	PRESUPUESTO DE EGRESOS APROBADO - TRANSFERENCIAS, ASIGNACIONES, SUBSIDIOS Y OTRAS AYUDAS	0.00	0.00	33,354,422.87	33,354,422.87
821-50000	PRESUPUESTO DE EGRESOS APROBADO - BIENES MUEBLES, INMUEBLES E INTANGIBLES	0.00	0.00	23,538,349.12	23,538,349.12
821-60000	PRESUPUESTO DE EGRESOS APROBADO - INVERSIÓN PÚBLICA	0.00	0.00	158,067,339.52	158,067,339.52
821-90000	PRESUPUESTO DE EGRESOS APROBADO - DEUDA PÚBLICA	0.00	0.00	16,083,921.05	16,083,921.05
822	**PRESUPUESTO DE EGRESOS POR EJERCER**	0.00	1,906,095,602.08	1,843,547,665.62	62,547,936.46
822-10000	PRESUPUESTO DE EGRESOS POR EJERCER - SERVICIOS PERSONALES	0.00	368,325,712.08	305,226,290.30	63,099,421.78
822-20000	PRESUPUESTO DE EGRESOS POR EJERCER - MATERIALES Y SUMINISTROS	0.00	243,502,832.71	286,980,652.74	-43,477,820.03
822-30000	PRESUPUESTO DE EGRESOS POR EJERCER - SERVICIOS GENERALES	0.00	332,176,933.07	356,983,256.38	-24,806,323.31
822-40000	PRESUPUESTO DE EGRESOS POR EJERCER - TRANSFERENCIAS, ASIGNACIONES, SUBSIDIOS Y OTRAS AYUDAS	0.00	166,543,925.14	148,490,924.72	18,053,000.42
822-50000	PRESUPUESTO DE EGRESOS POR EJERCER - BIENES MUEBLES, INMUEBLES E INTANGIBLES	0.00	77,925,022.07	92,196,566.40	-14,271,544.33
822-60000	PRESUPUESTO DE EGRESOS POR EJERCER - INVERSIÓN PÚBLICA	0.00	668,773,543.49	613,767,192.75	55,006,350.74
822-90000	PRESUPUESTO DE EGRESOS POR EJERCER - DEUDA PÚBLICA	0.00	48,847,633.52	39,902,782.33	8,944,851.19
823	**Modificaciones al Presupuesto de Egresos Aprobado**	0.00	1,036,233,129.34	1,285,213,238.89	248,980,109.55
823-10000	PRESUPUESTO MODIFICADO - SERVICIOS PERSONALES	0.00	92,240,689.89	143,101,465.36	50,860,775.47
823-20000	PRESUPUESTO MODIFICADO - MATERIALES Y SUMINISTROS	0.00	207,391,582.86	186,215,225.23	-21,176,357.63
823-30000	PRESUPUESTO MODIFICADO - SERVICIOS GENERALES	0.00	234,340,875.91	224,850,456.64	-9,490,419.27

Presidencia Municipal de Monclova

TESORERIA MUNICIPAL

BALANZA DE COMPROBACIÓN - CUENTAS DE ORDEN PRESUPUESTALES

DEL 1 DE ENERO AL 31 DE DICIEMBRE DE 2019

(PESOS)

Nivel 4

CUENTA	DESCRIPCIÓN	SALDO INICIAL	DEBE	HABER	SALDO FINAL
823-40000	PRESUPUESTO MODIFICADO - TRANSFERENCIAS, ASIGNACIONES, SUBSIDIOS Y OTRAS AYUDAS	0.00	97,104,024.71	133,189,502.27	36,085,477.56
823-50000	PRESUPUESTO MODIFICADO - BIENES MUEBLES, INMUEBLES E INTANGIBLES	0.00	72,442,251.28	54,386,672.95	-18,055,578.33
823-60000	PRESUPUESTO MODIFICADO - INVERSIÓN PÚBLICA	0.00	303,520,232.17	510,706,203.97	207,185,971.80
823-90000	PRESUPUESTO MODIFICADO - DEUDA PÚBLICA	0.00	29,193,472.52	32,763,712.47	3,570,239.95
824	**PRESUPUESTO DE EGRESOS COMPROMETIDO**	**0.00**	**807,314,536.28**	**807,755,611.43**	**-441,075.15**
824-10000	PRESUPUESTO DE EGRESOS COMPROMETIDO - SERVICIOS PERSONALES	0.00	212,985,600.41	213,494,062.81	-508,462.40
824-20000	PRESUPUESTO DE EGRESOS COMPROMETIDO - MATERIALES Y SUMINISTROS	0.00	79,589,069.88	79,588,257.88	812.00
824-30000	PRESUPUESTO DE EGRESOS COMPROMETIDO - SERVICIOS GENERALES	0.00	122,642,380.47	122,575,805.22	66,575.25
824-40000	PRESUPUESTO DE EGRESOS COMPROMETIDO - TRANSFERENCIAS, ASIGNACIONES, SUBSIDIOS Y OTRAS AYUDAS	0.00	51,386,900.01	51,386,900.01	0.00
824-50000	PRESUPUESTO DE EGRESOS COMPROMETIDO - BIENES MUEBLES, INMUEBLES E INTANGIBLES	0.00	19,754,315.12	19,754,315.12	0.00
824-60000	PRESUPUESTO DE EGRESOS COMPROMETIDO - INVERSIÓN PÚBLICA	0.00	310,246,960.58	310,246,960.58	0.00
824-90000	PRESUPUESTO DE EGRESOS COMPROMETIDO - DEUDA PÚBLICA	0.00	10,709,309.81	10,709,309.81	0.00
825	**PRESUPUESTO DE EGRESOS DEVENGADO**	**0.00**	**807,755,611.43**	**807,750,507.43**	**5,104.00**
825-10000	PRESUPUESTO DE EGRESOS DEVENGADO - SERVICIOS PERSONALES	0.00	213,494,062.81	213,494,062.81	0.00
825-20000	PRESUPUESTO DE EGRESOS DEVENGADO - MATERIALES Y SUMINISTROS	0.00	79,588,257.88	79,588,257.88	0.00
825-30000	PRESUPUESTO DE EGRESOS DEVENGADO - SERVICIOS GENERALES	0.00	122,575,805.22	122,570,701.22	5,104.00
825-40000	PRESUPUESTO DE EGRESOS DEVENGADO - TRANSFERENCIAS, ASIGNACIONES, SUBSIDIOS Y OTRAS AYUDAS	0.00	51,386,900.01	51,386,900.01	0.00
825-50000	PRESUPUESTO DE EGRESOS DEVENGADO - BIENES MUEBLES, INMUEBLES E INTANGIBLES	0.00	19,754,315.12	19,754,315.12	0.00
825-60000	PRESUPUESTO DE EGRESOS DEVENGADO - INVERSIÓN PÚBLICA	0.00	310,246,960.58	310,246,960.58	0.00
825-90000	PRESUPUESTO DE EGRESOS DEVENGADO - DEUDA PÚBLICA	0.00	10,709,309.81	10,709,309.81	0.00
826	**PRESUPUESTO DE EGRESOS EJERCIDO**	**0.00**	**807,750,507.43**	**794,519,539.39**	**13,230,968.04**
826-10000	PRESUPUESTO DE EGRESOS EJERCIDO - SERVICIOS PERSONALES	0.00	213,494,062.81	213,455,965.09	38,097.72
826-20000	PRESUPUESTO DE EGRESOS EJERCIDO - MATERIALES Y SUMINISTROS	0.00	79,588,257.88	78,487,115.08	1,101,142.80
826-30000	PRESUPUESTO DE EGRESOS EJERCIDO - SERVICIOS GENERALES	0.00	122,570,701.22	121,482,247.16	1,088,454.06
826-40000	PRESUPUESTO DE EGRESOS EJERCIDO - TRANSFERENCIAS, ASIGNACIONES, SUBSIDIOS Y OTRAS AYUDAS	0.00	51,386,900.01	50,487,217.33	899,682.68
826-50000	PRESUPUESTO DE EGRESOS EJERCIDO - BIENES MUEBLES, INMUEBLES E INTANGIBLES	0.00	19,754,315.12	9,650,724.34	10,103,590.78
826-60000	PRESUPUESTO DE EGRESOS EJERCIDO - INVERSIÓN PÚBLICA	0.00	310,246,960.58	310,246,960.58	0.00
826-90000	PRESUPUESTO DE EGRESOS EJERCIDO - DEUDA PÚBLICA	0.00	10,709,309.81	10,709,309.81	0.00
827	**PRESUPUESTO DE EGRESOS PAGADO**	**0.00**	**794,519,539.39**	**0.00**	**794,519,539.39**
827-10000	PRESUPUESTO DE EGRESOS PAGADO - SERVICIOS PERSONALES	0.00	213,455,965.09	0.00	213,455,965.09
827-20000	PRESUPUESTO DE EGRESOS PAGADO - MATERIALES Y SUMINISTROS	0.00	78,487,115.08	0.00	78,487,115.08
827-30000	PRESUPUESTO DE EGRESOS PAGADO - SERVICIOS GENERALES	0.00	121,482,247.16	0.00	121,482,247.16

Presidencia Municipal de Monclova
TESORERIA MUNICIPAL
BALANZA DE COMPROBACIÓN - CUENTAS DE ORDEN PRESUPUESTALES
DEL 1 DE ENERO AL 31 DE DICIEMBRE DE 2019
(PESOS)

Nivel 4

CUENTA	DESCRIPCIÓN	SALDO INICIAL	DEBE	HABER	SALDO FINAL
827-40000	PRESUPUESTO DE EGRESOS PAGADO - TRANSFERENCIAS, ASIGNACIONES, SUBSIDIOS Y OTRAS AYUDAS	0.00	50,487,217.33	0.00	50,487,217.33
827-50000	PRESUPUESTO DE EGRESOS PAGADO - BIENES MUEBLES, INMUEBLES E INTANGIBLES	0.00	9,650,724.34	0.00	9,650,724.34
827-60000	PRESUPUESTO DE EGRESOS PAGADO - INVERSIÓN PÚBLICA	0.00	310,246,960.58	0.00	310,246,960.58
827-90000	PRESUPUESTO DE EGRESOS PAGADO - DEUDA PÚBLICA	0.00	10,709,309.81	0.00	10,709,309.81
	TOTAL MOVIMIENTOS		8,460,469,590.08	8,460,469,590.08	

Bajo protesta de decir verdad declaramos que los Estados Financieros y sus notas, son razonablemente correctos y son responsabilidad del emisor.

ING. JESUS ALFREDO PAREDES LOPEZ

C. P. C. JUAN CARLOS TERRAZAS HERNANDEZ

DR. JUAN ANTONIO HERNANDEZ JIMENEZ

GUEVARA ASESORES
FISCALES, LEGALES Y CONTABLES

GUEVARA ASESORES
C.P.C., M.I. Y L.D FIDENCIO GUEVARA PIÑA
Jesús Muñoz Ote. 104 Col. El Pueblo, Monclova Coahuila
Tel. 634-89-18 E-mail:fguevara7373@hotmail.com

Dr. Juan Antonio Hernández Jiménez
Contralor Municipal del Municipio de Monclova Coahuila.

Monclova, Coah., 28 de Abril de 2020

Hemos aplicado los procedimientos convenidos con ustedes según contrato de servicios, con respecto a colaborar con el Municipio y sus organismos descentralizados y paramunicipales en los puntos que se enumeran posteriormente, sobre las que se aplicaron los procedimientos de auditoria por el período comprendido del 1 de enero de 2019 al 31 de diciembre de 2019 del Municipio de Monclova, Coahuila.

Nuestro trabajo se llevó a cabo de acuerdo con las Normas Profesionales de Auditoria del Sistema Nacional de Fiscalización así como las Normas para Atestiguar emitidas por el Instituto Mexicano de Contadores Públicos, correspondiente a la aplicación de procedimientos convenidos descritos en el contrato antes invocado, los cuales se describen a continuación:

I **Colaborar con el Municipio para que el informe de Cuenta Pública cumpla con las disposiciones contenidas en la Ley General de Contabilidad, disposiciones de la CONAC así como reglas para presentación emitidas por la Auditoria**

A este respecto se trabajó con el Municipio revisando y validando la información que se habrá de informar en la Cuenta Pública, verificando que se cumpliera con lo que para tal efecto señala La Ley General de Contabilidad Gubernamental en sus artículos 46 y 48 así como los lineamientos de la CONAC, así mismo se verifico que se cumpliera con las reglas de presentación de la Cuenta Pública emitidas por la Auditoria Superior del Estado, la cual señala que se deben incluir dentro del informe los siguientes documentos:

Información Contable:

a. Estado de situación financiera al 31 de diciembre de 2019 (comparativo al 31 de diciembre de 2018);
b. Estado de actividades acumulado del 01 de enero al 31 de diciembre de 2019 (comparativo con el periodo del 01 de enero al 31 de diciembre del ejercicio anterior);
c. Estado de variación en la hacienda pública del 01 de enero al 31 de diciembre de 2019;
d. Estado de cambios en la situación financiera del 01 de enero al 31 de diciembre de 2019;
e. Estado de flujos de efectivo del 01 de enero al 31 de diciembre de 2019 (comparativo con el periodo del 01 de enero al 31 de diciembre de 2019 del ejercicio anterior);
f. Estado analítico del activo del 01 de enero al 31 de diciembre de 2019;
g. Estado analítico de la deuda y otros pasivos del 01 de enero al 31 de diciembre de 2019;
h. Notas de desglose a los estados financieros; (24 notas)
i. Notas de memoria a los estados financieros del 01 de enero al 31 de diciembre de 2019 (2 notas);
j. Notas de gestión administrativa a los estados financieros (16 notas);
k. Balanza de comprobación detallada al cuarto nivel (cuenta) del 01 de enero al 31 de diciembre de 2019, incluyendo las cuentas de orden contables y presupuestarias;
l. Informe o dictamen de los profesionales de auditoria independientes;

m. Acta de consejo en la que se haga constar la presentación de la cuenta pública correspondiente al ejercicio 2019 ante ese Órgano Municipal.

Información Presupuestaria

a) Estado analítico de ingresos, del que se derivara la presentación en clasificación económica, incluyendo los ingresos excedentes generados del 01 de enero al 31 de diciembre de 2019;
b) Estado analítico de ingresos, del que se derivara la presentación en clasificación por fuentes de financiamiento, incluyendo los ingresos excedentes generados del 01 de enero al 31 de diciembre de 2019;
c) Estado analítico de ingresos, del que se derivará la presentación en por rubros de ingresos, incluyendo los ingresos excedentes generados del 01 de enero al 31 de diciembre de 2019;
d) Estado analítico del ejercicio del presupuesto de egresos del 01 de enero al 31 de diciembre de 2019, por clasificación administrativa;
e) Estado analítico del ejercicio del presupuesto de egresos del 01 de enero al 31 de diciembre de 2019, por clasificación económica;
f) Estado analítico del ejercicio del presupuesto de egresos del 01 de enero al 31 de diciembre de 2019, por clasificación objeto del gasto;
g) Estado analítico del ejercicio del presupuesto de egresos del 01 de enero al 31 de diciembre de 2019, por clasificación funcional;

Asimismo, se verifico que se presentara la Información programática e información adicional a que hacen referencia las reglas de presentación de los avances de gestión financiera emitidas por la Auditoria Superior del Estado.

II Vigilar y apoyar al Municipio para que cumplan con la Ley de Disciplina Financiera de las Entidades Federativas y los Municipios (La Ley)

A este respecto se verificaron las situaciones de sus balances presupuestario sostenible y presupuestario de recursos disponibles, en relación al presupuesto de egresos, y en el caso del balance presupuestario sostenible es mayor a cero, no habiendo proyecto de financiamiento que pudiera afectar el balance presupuestario de recursos disponibles sostenible y los respectivos techos de financiamientos.

Se verifico que se incluyera dentro de las iniciativas de Ley de Ingresos así como del Presupuesto de Egresos, las proyecciones de finanzas publicas y los resultados de las mismas de los tres últimos años de conformidad con los formatos que para tal efecto emitió el CONAC, verificándose que dichas proyecciones de finanzas publicas aplicaran un periodo de tres años en adición al ejercicio fiscal en cuestión.

De igual manera se verifico que en el presupuesto de egresos la asignación global de recursos para servicios personales no tuviera un incremento mayor al presupuestado en el ejercicio anterior, de acuerdo a las premisas que para tal efecto señala la Ley de Disciplina Financiera, de lo cual resulta que para el ejercicio 2020 se está presupuestando un incremento del 4.5% respecto a las erogaciones reales llevadas a cabo durante el ejercicio 2019, derivado dicho incremento principalmente por nivelaciones de salarios y revisión de contrato colectivo; y por otra parte, que de este mismo rubro de servicios personales que además cumpliera con lo siguiente:

GUEVARA ASESORES
C.P.C., M.I. Y L.D FIDENCIO GUEVARA PIÑA
Jesús Muñoz Ote. 104 Col. El Pueblo, Monclova Coahuila
Tel. 634-89-18 E-mail:fguevara7373@hotmail.com

Que en materia de servicios personales se presentara en una sección específica las erogaciones, desglosadas en percepciones ordinarias y extraordinarias, incluyendo erogaciones por obligaciones de carácter fiscal y de seguridad social, de estos últimos rubros no aparecen en el presupuesto de egresos sino solo percepciones que han de recibir los empleados.

Se verifico que hubiera una descripción de los riesgos relevantes para las finanzas públicas, incluyendo bono de deuda contingente, a lo cual es importante señalar que el Municipio de Monclova cuenta con un crédito (deuda) que se obtuvo en el ejercicio 2010 y que se encuentra garantizado con participaciones federales, el cual se ha terminado de pagar durante el ejercicio 2019.

Igualmente se verifico que la entidad contara con un estudio actuarial de las pensiones de sus trabajadores, a lo cual el Municipio si cumple con esa obligación legal ya que cuenta con un sistema de pensiones conforme a la Ley de la materia, el cual es administrado por una entidad denominada "Dirección de Pensiones de Monclova", llevando a cabo sus aportaciones y las cuotas de sus trabajadores en tiempo y forma.

A la fecha el Municipio de Monclova no tiene celebrado contratos de Asociación Público-Privada por ende no se presenta ningún tipo de información relacionada con esto en su presupuesto de egresos de 2020.

El Municipio cuenta con ingresos excedentes derivados de ingresos de libre disposición que fueron utilizados para pagos de pasivos circulantes y otras obligaciones, así como para inversión pública, tal y como lo señala para tal efecto el artículo 14 de la Ley en mención.

Por otra parte, y de conformidad con el artículo 17 de la Ley la cual señala que de las transferencias federales etiquetadas que no hayan sido devengadas al 31 de diciembre de 2018, deberán ser reintegradas a más tardar el 15 de enero del ejercicio siguiente a la Tesorería de la Federación (TESOFE), el Municipio de Monclova al final de este ejercicio 2019 cuenta con algunas cuentas bancarias relativas a programas federales que corresponden al ejercicio 2018, recursos que en caso de no estar devengados debieran de haber sido reintegrados a la TESOFE, y que en el caso del Municipio de Monclova todavía se encuentra pendiente de reintegro la relativa al fondo Minero.

III Vigilar que el Municipio cumpla con sus obligaciones fiscales ante el Servicio de Administración Tributaria y la Administración Fiscal General del Estado de Coahuila.

En lo que toca a este punto, se verificaron cuáles son sus obligaciones fiscales antes las dependencias antes mencionadas, identificando las siguientes obligaciones en cada dependencia:

Servicio de Administración Tributaria:

- ISR Retenciones por Salarios
- ISR Retenciones por Arrendamiento de bienes inmuebles y por la prestación de servicios personales independientes
- Declaración Informativa de Operaciones con terceros

Administración Fiscal General del Estado de Coahuila

- Impuesto sobre Remuneraciones (2%)

En ambos casos se ha cumplido con su obligación de declarar mensualmente como marca la normatividad y enterándose los impuestos correspondientes.

IV Vigilar que el Municipio obtenga, generen y almacenen todos los CFDI`s en su formato XML de cada una de las operaciones de Ingresos, egresos y nómina.

En relación con este punto, es importante señalar que el Municipio mediante el departamento de sistemas, cuenta con un programa que les permite descargar todos los CFDI`s emitidos y recibidos, los cuales en el caso de las erogaciones, se está subiendo a la plataforma tanto los archivos en PDF como el XML que señala la normatividad fiscal, haciéndole de su conocimiento que respecto a los comprobantes que tienen que ver con los ingresos que se recaudan, al mes de junio solo se estaban emitiendo CFDI`s de contribuyentes que así lo solicitan y no en el caso de los demás contribuyentes de los cuales se obtiene recaudación, los cuales debieran estar amparados con CFDI de público en general, lo que representa un incumplimiento a las disposiciones fiscales.

Por lo que respecta a los CFDI`s relacionados con los recibos de nómina, dichos comprobantes se están timbrando tal y como marca la normatividad.

V Que se emita un informe o dictamen acerca de la situación que guarda el control Interno, la situación financiera y el grado de colaboración de la entidad para el cumplimiento de los objetivos de la función de control gubernamental.

Control Interno
A este respecto, declaro que el Municipio cuenta con algunas políticas y procedimientos de Control Interno, los cuales no fueron pasados para su aprobación por medio del cabildo, lo cual es una violación al Código Municipal en caso de aplicarse, así mismo hago de su conocimiento que estuvimos trabajando en conjunto con el Municipio para que lleven a cabo dichos procedimientos y se les hizo entrega de un documento que contenía las debilidades y fortalezas encontradas, así como las recomendaciones y acciones de mejora para tratar de subsanar las deficiencias, buscando de esa manera reducir los riesgos que impidan la consecución de objetivos institucionales, y contribuyendo a que el Control Interno coadyuve a cumplir con los objetivos de la entidad.

Situación Financiera
En relación con este punto, hacemos de su conocimiento que analizamos las cuentas contables del estado de posición financiera, y entre los principales problemas o deficiencias que detectamos es que se no se tienen las cuentas depuradas, como es el caso de la cuenta de bancos, que no se ha llevado a cabo la cancelación de algunas cuentas que tienen que ver con programas, las cuales anualmente debieran ser canceladas tal y como lo señala la normatividad a nivel federal, así mismo en el caso de deudores diversos y funcionarios, encontramos que existen personas con adeudos y no se ha realizado la función de recuperación, que en lo que se refiere a los activos fijos no se encuentra conciliado lo que se tiene registrado contablemente contra lo que se encuentra físicamente.

Grado de colaboración de la entidad para el cumplimiento de los objetivos de la función de control gubernamental.
A este respecto es importante señalar que la entidad cuenta con programas operativos anuales, los cuales debieran contar con objetivos, metas y e indicadores que permitieran medir el desempeño, así como que coadyuven a los objetivos de la función gubernamental, pero no se le

están dando un seguimiento oportuno a que se lleven a cabo en tiempo y forma tal y como lo establecieron.

Adicionalmente a los trabajos convenidos llevamos análisis de otros rubros, como lo es revisión de gastos y otras perdidas, así como erogaciones por servicios personales.

Y por lo que se refiere a Servicios Personales se revisó lo siguiente:

Que las erogaciones por sueldos y salarios, estas hayan sido pagadas de acuerdo al tabulador autorizado, así como en el caso de trabajadores sindicalizados, sus prestaciones hayan estado acordes con el Contrato colectivo de trabajo, adicionalmente se llevaron a cabo pruebas de determinación de Impuesto Sobre la Renta (ISR) a cargo de los trabajadores, así como la determinación del impuesto sobre nómina pagada por el Municipio.

Por lo que respecta a obras públicas y servicios relacionados con las mismas se revisó su proceso de contratación, el cual debiera estar ajustado a lo que para tal efecto señala la Ley de Obras Publicas y Servicios Relacionado con las Mismas para el Estado de Coahuila de Zaragoza, verificándose que las erogaciones a realizar estuvieran debidamente autorizadas en el Presupuesto de Egresos del Municipio, y que en el caso de que dichas obras se fuesen a llevar a cabo con recursos federales provenientes de programas o bien se encontrasen etiquetadas por alguna Ley, se cumpliera con lineamientos y normatividad de carácter federal tal y como lo señala el Presupuesto de Egresos de la Federación y la Ley de Presupuesto y Responsabilidad Hacendaria así como la Ley General de Contabilidad Gubernamental.

Por lo que hace al apartado de revisión de gastos o erogaciones:

Nuestras pruebas consistieron en inspeccionar que los gastos del período:

a. Se hayan registrado con apego a las disposiciones normativas aplicables, así como a los procedimientos, métodos y sistemas en materia de Contabilidad Gubernamental.
b. Representen operaciones efectivamente realizadas.
c. Se realicen con apego al presupuesto autorizado y para su contratación se cumpla con lo que a ese respecto señala la Ley de Adquisiciones, Arrendamientos y Contratación de Servicios para el Estado de Coahuila de Zaragoza, asi como la Ley de Obras Publicas y Servicios Relacionados con las Mismas para el Estado de Coahuila de Zaragoza, asi como sus correlativas en materia federal para el caso de aplicación de recursos federales.
d. Se contará con comprobantes que reúnan los requisitos fiscales establecidos en el Código Fiscal de la Federación.
e. Estén autorizadas por los servidores públicos facultados para ello.
f. Representen bienes adquiridos y que existan físicamente.
g. Se hayan realizado con el fin de cubrir necesidades, programas y funciones propias del ente auditado.
h. Cuenten con los registros contables en base a los momentos contables del egreso a que hace referencia la Ley de Contabilidad Gubernamental y las reglas del CONAC; y
i. Que las erogaciones en materia de sueldos y salarios se hayan realizado con apego a los tabuladores y convenios vigentes.

GUEVARA ASESORES
FISCALES, LEGALES Y CONTABLES

GUEVARA ASESORES
C.P.C., M.I. Y L.D FIDENCIO GUEVARA PIÑA
Jesús Muñoz Ote. 104 Col. El Pueblo, Monclova Coahuila
Tel. 634-89-18 E-mail:fguevara7373@hotmail.com

Este informe es para uso exclusivo del Municipio de Monclova Coahuila, el Congreso del Estado de Coahuila y la Auditoría Superior del Estado de Coahuila, para el propósito descrito en el primer y segundo párrafos de este informe y para su información, y no debe ser utilizado para ningún otro propósito, ni distribuido a otras partes. Este informe se refiere solamente a la información descrita en el primer párrafo y no se extiende a los estados financieros del Municipio de Monclova Coahuila, tomados en su conjunto.

C. P. C. Fidencio Guevara Piña

GUEVARA ASESORES

ccp. C. P. C. Juan Carlos Terrazas Hernández
Tesorero Municipal de Monclova, Coahuila.

EL C. LICENCIADO ESTEBAN MARTIN BLACKALLER ROSAS , SECRETARIO DEL R. AYUNTAMIENTO DE MONCLOVA COAHUILA, CON LAS FACULTADES QUE LE CONFIERE EL ARTICULO 126, FRACCION XV, DEL CODIGO MUNICIPAL PARA EL ESTADO DE COAHUILA DE ZARAGOZA

----------**C E R T I F I C A**----------

Que en el consecutivo de actas que se registra en la Secretaria del Ayuntamiento del municipio de Monclova Coahuila de Zaragoza, ejercicio constitucional 2019-2021, obra el Acta de Cabildo ordinaria No. 21 del Republicano Ayuntamiento de Monclova, Coahuila de Zaragoza, celebrada el día quince del mes de mayo del presente año 2020, misma que a la letra dice: ----------

--------En virtud de la pandemia generada por el coronavirus, covid-19; y en seguimiento a las medidas de seguridad emitidas por las autoridades sanitarias, cuyo objeto es evitar la transmisión de persona a persona; y por instrucción del alcalde Ing. Jesús Alfredo Paredes López y a solicitud de diversos regidores se propone que la presente sesión de cabildo a celebrar se realice a través de medios electrónicos. ----------

--------En la ciudad de Monclova, Coahuila de Zaragoza, siendo las **nueve horas** del día de hoy, **quince** de mayo del año dos mil veinte, por acuerdo del Presidente Municipal y en acatamiento a las medidas de seguridad sanitarias, se lleva a cabo la sesión número **21** con carácter de ordinaria, que refiere el capítulo V artículo 85, 86, 87, 88, 90 y 96, los siguientes integrantes del Republicano Ayuntamiento de Monclova, Coahuila de Zaragoza, ejercicio constitucional 2019-2021: Presidente Municipal Ingeniero JESÚS ALFREDO PAREDES LOPEZ, Primer Regidor JOSE ARIEL VENEGAS CASTILLA (Ausencia), Segundo Regidor MA. TERESA DE LEON FLORES, Tercer Regidor THEODOROS KALIONCHIZ DE LA FUENTE, Cuarto Regidor WENDDY MAYLEN CARLOS PIZAÑA, Quinto Regidor RICARDO ALFONSO MALDONADO ESCOBEDO, Sexto Regidor MARIA AURORA BARRIOS GUTIERREZ, Séptimo Regidor CESAR MENCHACA LUNA (Licencia), Octavo Regidor GRISELDA IRAZEMA ARREGUIN CUELLAR, Noveno Regidor ERICK GUILLERMO ZAPATA HERNANDEZ (Ausencia), Decimo Regidor HILDA RIVERA CAZARES, Decimo Primer Regidor EDUARDO GARCIA ANDRADE, Primer Regidor de Representación Proporcional FELICITAS HERRERA AGUILERA, Segundo Regidor de Representación Proporcional DELFINA VILLA CANDELARIA, Tercer Regidor de Representación Proporcional CESAR FLORES SOSA, Cuarto Regidor de Representación Proporcional PEDRO MAGAÑA HUITRON, Quinto Regidor de Representación Proporcional MERCEDES ARLET BOTELLO MALDONADO, Sexto Regidor de Representación Proporcional ELVA LUCILA GARZA DE LA CERDA, Síndico de Mayoría MARLENE GRICELDA MONTELONGO VALLES, y Síndico de Representación Proporcional JOSE ARTURO MARTINEZ GONZALEZ,

Asistidos por el LIC. ESTEBAN MARTÍN BLACKALLER ROSAS, Secretario del Ayuntamiento.

Contando con la mayoría de los integrantes del ayuntamiento, existe quórum legal para sesionar y por lo tanto todos los acuerdos tomados en la misma serán válidos. En este orden de ideas se procede a dar lectura al siguiente:

ORDEN DEL DÍA

1. LISTA DE ASISTENCIA, DECLARACIÓN DE QUÓRUM LEGAL Y APROBACIÓN DEL ORDEN DEL DIA.

2. PRESENTACIÓN Y EN SU CASO VALIDACIÓN PARA LA CELEBRACIÓN DE LA SESIÓN DE CABILDO NÚMERO 21 Y LAS SUBSECUENTES SE REALICEN A TRAVÉS DE MEDIOS ELECTRÓNICOS, CON EL OBJETO DE RESPETAR LAS MEDIDAS DE SEGURIDAD SANITARIAS. (Propuesta del Presidente Municipal Ing. Jesús Alfredo Paredes López).

3. PRESENTACIÓN, DISCUSIÓN Y EN SU CASO APROBACIÓN DEL ESTADO FINANCIERO CORRESPONDIENTE AL MES DE **ENERO** DEL AÑO 2020; MISMO QUE SE PRESENTA A TRAVÉS DEL DICTAMEN EMITIDO POR LA COMISIÓN DE HACIENDA PATRIMONIO Y CUENTA PÚBLICA; DE CONFORMIDAD A LO ESTABLECIDO EN EL ARTICULO 112, FRACCIÓN II, EN RELACIÓN CON EL ARTÍCULO 102, FRACCIÓN V, NUMERAL 6 DEL CODIGO MUNICIPAL PARA EL ESTADO DE COAHUILA DE ZARAGOZA. (Propuesta del Regidor Lic. Ricardo Alfonso Maldonado Escobedo).

4. PRESENTACIÓN, DISCUSIÓN Y EN SU CASO APROBACIÓN DEL ESTADO FINANCIERO CORRESPONDIENTE AL MES DE **FEBRERO** DEL AÑO 2020; MISMO QUE SE PRESENTA A TRAVÉS DEL DICTAMEN EMITIDO POR LA COMISIÓN DE HACIENDA PATRIMONIO Y CUENTA PÚBLICA; DE CONFORMIDAD A LO ESTABLECIDO EN EL ARTICULO 112, FRACCIÓN II, EN RELACIÓN CON EL ARTÍCULO 102, FRACCIÓN V, NUMERAL 6 DEL CODIGO MUNICIPAL PARA EL ESTADO DE COAHUILA DE ZARAGOZA. (Propuesta del Regidor Lic. Ricardo Alfonso Maldonado Escobedo).

5. PRESENTACIÓN, DISCUSIÓN Y EN SU CASO APROBACIÓN DEL ESTADO FINANCIERO CORRESPONDIENTE AL MES DE **MARZO** DEL AÑO 2020; MISMO QUE SE PRESENTA A TRAVÉS DEL DICTAMEN EMITIDO POR LA COMISIÓN DE HACIENDA PATRIMONIO Y CUENTA PÚBLICA; DE CONFORMIDAD A LO ESTABLECIDO EN EL ARTICULO 112, FRACCIÓN II, EN RELACIÓN CON EL ARTÍCULO 102, FRACCIÓN V, NUMERAL 6 DEL CODIGO MUNICIPAL PARA EL ESTADO DE COAHUILA DE ZARAGOZA. (Propuesta del Regidor Lic. Ricardo Alfonso Maldonado Escobedo).

6. PRESENTACIÓN DEL PRIMER TRIMESTRE DEL EJERCICIO FISCAL 2020; MISMO QUE SE PRESENTA AL AYUNTAMIENTO PARA SU CONSIDERACIÓN A TRAVES DEL DICTAMEN EMITIDO POR LA COMISIÓN DE HACIENDA, PATRIMONIO Y CUENTA PÚBLICA; LO ANTERIOR DE CONFORMIDAD A LO ESTABLECIDO EN EL ARTÍCULO 112, FRACCIÓN IV DEL CÓDIGO MUNICIPAL PARA EL ESTADO DE COAHUILA DE ZARAGOZA. (Propuesta del Regidor Lic. Ricardo Alfonso Maldonado Escobedo).

7. PRESENTACIÓN DE LA CUENTA PÚBLICA ANUAL EJERCICIO 2019, MISMA QUE SE PRESENTA AL AYUNTAMIENTO PARA SU CONSIDERACIÓN A TRAVES DEL DICTAMEN EMITIDO POR LA COMISIÓN DE HACIENDA, PATRIMONIO Y CUENTA PÚBLICA; LO ANTERIOR DE CONFORMIDAD A LO ESTABLECIDO EN EL ARTÍCULO 112, FRACCIÓN IV DEL CÓDIGO MUNICIPAL PARA EL ESTADO DE COAHUILA DE ZARAGOZA. (Propuesta del Regidor Lic. Ricardo Alfonso Maldonado Escobedo).

En uso de la voz el Secretario del Ayuntamiento Lic. Esteban Martín Blackaller Rosas, manifiesta: Una vez que es sometido a aprobación el orden del día, le informo señor Alcalde que se aprueba el Orden del Día.

SEGUNDO.----------

TERCERO.----------

CUARTO.----------

QUINTO.----------

DISCUSIÓN Y APROBACIÓN DEL SEXTO PUNTO DEL ORDEN DEL DIA.

SEXTO.- En uso de la voz el Regidor C. Ricardo Alfonso Maldonado Escobedo, manifiesta: Dictamen de los estados financieros correspondientes al primer trimestre del 2020.

COMISION DE HACIENDA, PATRIMONIO Y CUENTA PÚBLICA

DICTAMEN DEL PRIMER TRIMESTRE 2020

1.- De conformidad la fracción IV del artículo 112 del Código Municipal y una vez realizado el análisis del avance de gestión financiera del primer trimestre del año 2020 por la Comisión que me toca presidir, Un servidor como Presidente de la Comisión de Hacienda, tengo a bien poner a consideración de este Ayuntamiento el dictamen relativo a la misma y que incluye información contenida en los Estados Financieros básicos, como los son el Estado de Actividades por el periodo comprendido del 01 de Enero al 31 de Marzo de 2020, el Estado de Posición Financiera (Balance General) al 31 de Marzo de 2020 y 31 de diciembre 2019, el Estado que guarda la Deuda Pública Municipal a esa fecha y la Inversión Publica acumulada al primer trimestre del año 2020.

No sin antes hacer de su conocimiento que de manera previa, los ediles integrantes de la Comisión de Hacienda, Patrimonio y Cuenta Pública, con el fin de obtener respuesta a sus planteamientos, solicitaron la comparecencia del C.P.C. Juan Carlos Terrazas Hernández, Tesorero Municipal, para el efecto de recabar información amplia con relación a las diversas cuentas contables contenidas en los mencionados Estados Financieros, y con ello, estar en aptitud de emitir el dictamen que ahora se presenta al Cabildo en pleno.

A continuación informo los resultados del análisis en cuestión:

	2020 ENERO A MARZO	2019 ENERO A MARZO	VARIACION
INGRESOS	246,488,212.09	239,150,833.99	7,337,378.10
EGRESOS	121,089,408.83	102,645,755.58	18,443,653.25
AHORRO/DESAHORRO NETO DEL PERIODO	125,398,803.26	136,505,078.41	-11,106,275.15

2.- Desglose de Ingresos, Egresos y comentarios

INGRESOS 1ER TRIMESTRE 2020

CEDULA COMPARATIVA DE INGRESOS 1ER TRIMESTRE			
EJERCICIO	2020	2019	
INGRESOS	246,488,212.09	239,150,833.99	3.07%
IMPUESTOS	$61,873,500.28	$60,887,557.62	1.62%
DERECHOS	$27,587,719.15	$23,075,001.77	19.56%
PRODUCTOS	$825,759.40	$890,518.01	-7.27%
APROVECHAMIENTOS	$739,831.26	$708,840.96	4.37%
PARTICIPACIONES	$155,461,402.00	$153,588,915.63	1.22%

ANALISIS COMPARATIVO DE INGRESOS:

- En el rubro de **Impuestos**, se registró un incremento del 1.62% comparado con el año 2019, el incremento que se observa en este rubro es muy pequeño en términos porcentuales y la razón principal de esto es la contingencia sanitaria que se ha presentado en el municipio, en el Estado y en el País la que ha frenado el crecimiento que en materia de captación traíamos en los primeros dos meses del año. Es pertinente comentar que este es solo el principio, y que veremos mayormente reflejado este impacto negativo en los meses venideros.
- En el rubro de **Derechos**, se registró un incremento comparado con el año 2019 de un 19.56%. La variación principal se dio en el rubro de Derechos de Alumbrado Público (DAP) y en el de Servicios Catastrales. Este rubro lo integran principalmente los Derechos de alumbrado público, los refrendos de concesiones de transporte de pasajeros, consultas del DIF, certificados catastrales, servicios de expedición de pasaportes, licencias de construcción y refrendos de licencias de venta de bebidas alcohólicas entre otros.
- En el rubro de **Productos**, se registró un decremento del 7.27% comparado con el ejercicio 2019, la variación principal se dio por los ingresos en el rubro de Brigadas. Este rubro lo integran entre otros Brigadas, Ingresos por guarderías DIF y venta de lotes a perpetuidad.
- En el rubro de **Aprovechamientos**, se registró un incremento comparado con el año 2019 de un 4.37%, este rubro se refiere a

ingresos por infracciones administrativas las cuales, si bien no tienen un sentido recaudatorio, si son necesarias para resguardar el orden.

- En el rubro de **Participaciones**, se registró un incremento del 1.22% comparado con el ejercicio 2019, la razón principal de este mínimo incremento en cuestión fue que el FORTASEG 2020 se recibió este ejercicio en el primer trimestre y el año pasado se recibió hasta en el segundo, adicional a ello también se advierte una reducción de que el Fondo General en comparación al año inmediato anterior.

EGRESOS 1ER TRIMESTRE 2020

CEDULA COMPARATIVA DE EGRESOS 1ER TRIMESTRE			
EJERCICIO	2020	2019	%
EGRESOS	$121,089,408.83	$102,645,755.58	17.97%
SERVICIOS PERSONALES	$54,596,000.09	$49,770,872.41	9.7%
MATERIALES Y SUMINISTROS	$21,069,380.04	$13,376,632.94	57.5%
SERVICIOS GENERALES	$22,437,449.08	$20,007,538.96	12.1%
TRANSFERENCIAS	$22,986,579.62	$19,206,519.78	19.7%
INTERESES DE LA DEUDA	$0.00	$284,191.49	-100.0%

ANALISIS Y COMPARATIVO DE PARTIDAS

- En el rubro de **Servicios Personales**, se registró un incremento comparado con el año 2019 en un 9.7% Cabe citar que el incremento se enfoca principalmente en los departamentos de Protección Civil y Seguridad Publica, a efecto de reforzar la seguridad de las familias en sus bienes y su persona. Esta Comisión reconoce que el incremento en términos porcentuales no fue importante, pero aun así recomienda que se valore una reducción de personal en áreas que no impliquen servicios básicos a efectos de que los ahorros que se consigan en este rubro se apliquen preferentemente a Inversión pública y a mejorar los servicios públicos.

- En el rubro de **Materiales y Suministros** se registró un incremento comparado con el año 2019 en un 57.5% este incremento se observó principalmente en el rubro de materiales y artículos eléctricos ya que se intensifico la reparación de luminarias en las principales avenidas de la ciudad y Combustibles en las áreas de Seguridad Pública y

Protección civil. En esta partida viene incluidas las subcuentas como son papelería, material eléctrico, combustibles, productos farmacéuticos y de laboratorio, materiales y suministros para seguridad pública, además de herramientas y refacciones entre otros rubros. Esta Comisión recomienda se implementen medidas de control sobre los conceptos que en este rubro tuvieron incrementos como los son combustibles tratando de tener un mejor aprovechamiento del mismo.

- En el rubro de **Servicios Generales** se registró un incremento comparado con el año 2019 en un 12.1%; El incremento observado fue dado principalmente en la subcuenta de mantenimiento de vehículos. En esta partida viene incluidas las subcuentas como son teléfono, gas, energía eléctrica, agua, arrendamiento de edificios y locales, impresiones y publicaciones oficiales entre otros rubros. Esta Comisión recomienda incrementar el esfuerzo de la administración en este rubro y le aconseja implementar medidas de austeridad a efecto de que los incrementos sean derivados del alza en los precios de los servicios y no sean originados por un mayor consumo.

- En el rubro de **Transferencias**, se registró un incremento comparado con el año 2019 en un 19.7%; este incremento se debió principalmente a que en el rubro de certificados de promoción fiscal (CEPROFIS) otorgados a pensionados y adultos mayores y el descuento del 15%, 10% y 5% en el pago de predial ; en esta partida se incluyen además de los CEPROFIS, ayudas culturales y sociales, donativos a instituciones privadas sin fines de lucro, aportación al fondo de pensiones y apoyos deportivos entre otros. Esta Comisión recomienda que se contemple lo anterior para efecto de continuar apoyando a Pensionados y a las clases más necesitadas, como hasta ahora se ha hecho.

- En el rubro **Intereses de Deuda**, se registró un decremento comparado con el año 2019 en un 100.0 % esto debido a la liquidación en el pasado mes de noviembre de la deuda publica contratada en el año 2010 con el banco Banobras.

DEUDA PÚBLICA:

ANALISIS DE DEUDA PUBLICA AL 31 DE MARZO DE 2020

	AL 31 DE MAR 2020
DEUDA PUBLICA	**16,921,091.07**
DEUDA BANOBRAS	0.00
CUENTAS POR PAGAR PROGRAMADAS	16,921,091.07
SALDO EN BANCOS	**75,883,102.53**

DEUDA TOTAL AL 31 DE MAR 2020	**16,921,091.07**

CUENTAS POR PAGAR ADMON 2019-2021	
CXP CORTO PLAZO PROV	**2,765,098.65**
CXP CORTO PLAZO CONTRATISTAS	**0.00**
IMPUESTOS	**2,021,953.00**
OTRAS RETENCIONES	**458,469.16**
	5,245,520.81

CUENTAS POR PAGAR 2013 Y ANTERIORES	
CORTO PLAZO (PROVEEDORES Y CONTRATISTAS)	**11,675,570.26**
LARGO PLAZO (BANOBRAS)	**0.00**
	11,675,570.26

- Es necesario hacer énfasis en la solidez financiera que mantiene el municipio, donde la deuda de la administración actual es de $5'245,520.81 y el resto $11'675,570.26 es proveniente del ejercicio 2013 y anteriores. Dando una deuda total de $16'921,091.07 la cual con el saldo que se tiene en bancos se podría pagar fácilmente 4 veces el valor de la deuda acumulada y hasta casi 7 veces la deuda de esta administración.
- Por otro lado es importante mencionar que es una obligación legal y moral de esta administración dejar "DEUDA CERO" al término de esta administración y que por otro lado esta H. Comisión está consciente de que durante el transcurso de la misma habrá movimientos en la Deuda Municipal (PUBLICA) derivado de la ejecución de los programas de trabajo y por la inversión que habrá de hacer la propia de la administración, motivo por el cual se exhorta al Tesorero Municipal a hacer las planeaciones necesarias para evitar caer en endeudamientos excesivos que pongan en riesgo la buena marcha del Municipio.

3. El Balance General Comparativo muestra los derechos y obligaciones del Municipio al 31 de Marzo de 2020 y al cierre del ejercicio 2019. **(Anexo 1)** Los rubros importantes que se tienen al cierre del trimestre son los siguientes y se pueden observar en el **Anexo 1** de este dictamen:

Bancos un saldos por valor de $ 75'883,102.53

Activo Fijo Bienes Muebles inversiones realizadas por valor de $ 7'195,900.53

Inversión Pública 2020 por valor de $ 76'805,125.79

DEUDA NETA Municipal con un superávit de $ 58'962,011.46 (PASIVO – BANCOS)

(Anexo 1)

Presidencia Municipal de Monclova
BALANCE GENERAL COMPARATIVO

	Al 31/03/2020	Al 31/12/2019
ACTIVO	1,363,067,736.46	1,232,615,121.94
ACTIVO CIRCULANTE	84,472,992.28	38,021,484.08
BANCOS	75,883,102.53	32,963,393.90
FONDOS REVOLVENTES	247,100.00	53,772.00
GASTOS POR COMPROBAR	860,440.47	438,859.90
PRESTAMOS A EMPLEADOS	1,203,100.00	286,129.00
RESPONSABILIDADES	1,406,333.56	1,406,333.56
DEPOSITOS EN GARANTIA	4,872,915.72	2,872,915.72
ACTIVO DIFERIDO	7,573,114.80	7,573,114.80
ACTIVO FIJO	1,271,021,629.38	1,187,020,603.86
BIENES MUEBLES	225,521,417.07	218,325,516.54
Bienes Inmuebles e Infraestructura:		
BIENES INMUEBLES	652,214,202.08	652,214,202.08
INVERSION PUBLICA 2019	316,480,884.44	316,480,884.44
INVERSION PUBLICA 2020	76,805,125.79	
TOTAL ACTIVO	1,363,067,736.46	1,232,615,121.94

	Al 31/03/2020	Al 31/12/2019
PASIVO Y PATRIMONIO	1,363,067,736.46	1,232,615,121.94
PASIVO A CORTO PLAZO	16,921,091.07	11,675,570.26
CUENTAS POR PAGAR	16,921,091.07	11,675,570.26
PASIVO A LARGO PLAZO	-	-
DEUDA PÚBLICA LARGO PLAZO(CAPITAL)		
TOTAL PASIVO	16,921,091.07	11,675,570.26
HACIENDA PUBLICA	1,346,146,645.39	1,220,939,551.68
RESULTADOS DEL EJERCICIO EN CURSO	125,398,803.26	372,056,664.22
PATRIMONIO MUNICIPAL	1220,747,842.13	848,882,887.46
TOTAL PASIVO Y PATRIMONIO	1,363,067,736.46	1,232,615,121.94

4.- OBSERVACIONES Y RECOMENDACIONES

Los integrantes de la Comisión reconocen el decremento o un mínimo incremento con respecto a algunos de los rubros de ingresos en este trimestre esto derivado de la contingencia sanitaria en la que se encuentra sometido tanto el municipio, como el estado, el país y el mundo entero lo cual ha limitado el incremento en la captación obtenida en los primeros meses de este año. Es pertinente comentar que este es solo el principio, y dados los augurios

económicos, se verá mayormente reflejado ese impacto negativo en los meses venideros. Sin embargo aun así recomiendan seguir llevando a cabo más acciones para tener una mejor y mayor captación de recursos. Para los rubros de Egresos, las recomendaciones se realizaron en cada uno de las explicaciones de las variaciones e integraciones. Muchas gracias, es cuanto. **En uso de la voz la Regidora C. Mercedes Arlet Botello Maldonado, manifiesta:** Quisiera complementar un poco la información en relación a lo que les había comentado del trimestre, en primer lugar quiero hacer ver como lo comentaron algunos regidores los datos en relación a la deuda, por ejemplo en la deuda por pagar ya es en este trimestre solo de 5,245,520.81, es un dato importante donde vamos viendo la operación como va bajando la deuda y como mes con mes es diferente, independientemente de la que ya aclaramos que está en litigio, el otro punto es sobre las despensas que estuvieron comentando ahorita, tenemos una cantidad como comentó Griselda, un presupuesto de ayudas sociales de 3 millones 038 mil 246 pesos, de ese presupuesto al primer trimestre se ha ejercido 1 millón 486 mil 359 pesos, esto corresponde a los padrones que ya se tienen de pensionados como lo marca en el dictamen, esto está integrado en la cuenta de transferencias, si ustedes observan tenemos un total de 19 millones de los cuales corresponden 1 millón 486 mil a las ayudas sociales que se han dado al cierre del trimestre de marzo, esto es ayudas sociales a pensionados, despensas, los mercaditos por ejemplo, como comentaban el beneficio del mercadito no se suspendió por la contingencia, este beneficio es otorgar a la gente que si tiene de alguna manera algún ingreso para poder solventar un porcentaje de su despensa y en ese sentido se está otorgando, 100 pesos en la que la despensa incluye un cartón de huevo que cuesta 80 pesos y más artículos, el otro beneficio de las despensas que se están otorgando de manera gratuita hay un padrón como comenta Griselda que se tiene que dar y ahorita no lo tenemos, sabemos que se está entregando incluso yo creo que alguno de nosotros pasamos algunas listas al despacho para que nos hicieran el favor de entregarles a las personas vulnerables ese beneficio de despensas gratuitas sin costo son dos tipos de apoyo que se dan, igual regidor Theodoros, el ingreso que se capta se registra en el ingreso de productos ahí se registra el ingreso por las despensas que se venden y la bonificación se registra en las transferencias espero que quede un poco claro, es un poco confuso pero créanme que nosotros en la comisión hacemos muchas preguntas como ustedes lo están haciendo aquí, no somos expertos pero tratamos en lo posible de que los términos sean claros para todos nosotros y que los entendamos. Por otro lado como quede con ustedes regidores de entregarles al mes del cierre del trimestre tenemos una inversión pública de aproximadamente de 76 millones de pesos, me voy a permitir leerles el reporte que me hizo llegar el Ing. Blas, voy a redondear las cantidades: Pavimentación 17 millones, el Cristo 2 millones 400 mil, Zoológico 2 millones, Bacheo 6 millones 400, Rio Monclova 3 millones 500, Pintura 9 millones 500, Plaza Principal 9 millones 200, Arbolización 1 millón, Canchas deportivas 9 millones, Edificaciones 3 millones 300, Rentas 2 millones 800, pluviales 300 mil pesos, Agua y Drenaje 4 millones, esto es aproximadamente lo que corresponde a la inversión pública. **En uso de la**

voz el Regidor C. César Flores Sosa, manifiesta: Dentro de la pavimentación te dio las calles o solo los metros de pavimentación. **En uso de la voz la Regidora C. Mercedes Arlet Botello Maldonado, manifiesta:** No pero están los contratos de obra en la página de transparencia, ahí los puede accesar. **En uso de la voz el Regidor C. César Flores Sosa, manifiesta:** ¿Usted los checó y si están ahí?. **En uso de la voz la Regidora C. Mercedes Arlet Botello Maldonado, manifiesta:** Estuvimos checando algunas la regidora Griselda y yo y si están casi todos ahí. **En uso de la voz el Regidor C. César Flores Sosa, manifiesta:** Déjeme le digo una cosa, como algo dijo Griselda y tiene razón el presupuesto de egresos se tuvo que basar en el 2019 pero no subió lo que ella dice porque de 620 se fue a 708, entonces yo le pregunto sabe usted que la pintura, el bacheo y la renta de maquinaria no es obra pública? Porque dentro de la inversión pública está la obra pública, pero todo lo que metieron en el 2019 de inversión pública la metieron en obra pública, donde van acomodar ustedes lo de bacheo que es mantenimiento y no obra pública, la pintura y renta en que rubro lo van acomodar, sino nada más checa el capítulo 6000 que es lo que incluye; porque las observaciones que hace la auditoría superior del estado es respecto a eso, de la pintura y el bacheo, haciendo lo mismo año con año. **En uso de la voz la Regidora C. Mercedes Arlet Botello Maldonado, manifiesta:** Ese punto se ha discutido en muchas juntas de cabildo, yo te estoy informando lo que me dieron y aquí está, y si tú quieres que se reclasifique pues solicítalo. **En uso de la voz la Regidora C. Delfina Villa Candelaria, manifiesta:** Yo quiero que se reclasifique porque es un error fiscal, fiscalmente la pintura no es inversión, es gasto. **En uso de la voz el Regidor C. César Flores Sosa, manifiesta:** El problema regidora es que no van hallar donde clasificarlo porque no está dentro del presupuesto de egresos y eso es lo que no están revisando, dígame regidora como fueron distribuidos los rubros de servicios personales por 54 millones, materiales y suministros, servicios generales, para saber si lo que están revisando es lo que se está gastando de acuerdo al presupuesto de egresos. **En uso de la voz la Regidora C. Griselda Irazema Arreguin Cuellar, manifiesta:** Aquí tenemos el comparativo real del presupuesto de egresos con el acumulado, en los conceptos por ingresos y egresos, así como lo devengado del inicio al cierre del trimestre. **En uso de la voz el Regidor C. César Flores Sosa, manifiesta:** En rubro de 6000 de inversión pública, subió de 158 a 222 millones, dime en la subcuenta que es la 6100 si te fijas la absorbe todo que es la obra pública, dime donde se van a meter los conceptos de pintura, bacheo y renta de maquinaria. **En uso de la voz el Regidor C. Theodoros Kalionchiz de la Fuente, manifiesta:** En la sugerencia que dio el Lic. Maldonado, respecto a nuestro sueldo viene de los trabajadores y los empresarios que pagan sus impuestos entonces yo tengo una pregunta, nosotros como recibimos sueldos de ellos porque a ellos les debemos las cuentas, lo que dijo el Lic. Maldonado de reducir el personal o de hacerlo más chico para un ahorro más austero yo también quisiera ver del 2019 que fundamento se tomaron y hasta ahorita el trimestral pues que se haga un recorte por ejemplo de las regidurías que está asignado un presupuesto de 300 mil pesos, yo que no tengo asistentes ni materiales, ese dinero que eso

se done a la gente, la auditoria superior del estado dice que si no se ejerce el total del presupuesto de egresos se tiene que regresar entonces somos 4 regidores que no tenemos nada yo no sé dónde está ese dinero, yo estoy de acuerdo de que con eso se compren más despensas y se done a la gente que las necesita, yo quiero saber dónde queda ese dinero de los regidores que no tienen asistentes y que está presupuestado, porque si no se ejerció se tuvo que haber mandado a la auditoria superior del estado y de eso quiero una respuesta. **En uso de la voz la Regidora C. Delfina Villa Candelaria, manifiesta:** Es bien claro, porque ese dinero se está desviando, eso ya está etiquetado en la cuenta 1000, no lo están pagando y lo están desviando, en servicios personales aumentó en enero un 6% y en febrero un 8% va en aumento, según están restringiendo el personal, entonces por qué va en aumento la cuenta de servicios personales, lo que dicen se contradicen con los números, y lo que dice Kalionchiz de las cuentas pues es claro que se están desviando y nos están quitando la oportunidad de ayudar a más gente. **En uso de la voz el Regidor C. César Flores Sosa, manifiesta:** A parte de que nos quitan el personal y lo que está destinado a cada regiduría aumentan los servicios personales en 5 millones promedio, 49 millones que se gastaron en el 2019, ahora ya van 54 millones, y en el informe dicen las recomendaciones, esto es una mentira. **En uso de la voz el Secretario del Ayuntamiento Lic. Esteban Martín Blackaller Rosas, manifiesta:** Vamos a someter a su consideración el Dictamen del Primer Trimestre del Ejercicio Fiscal 2020, les vamos a pedir el visto bueno para enviar y presentar el Informe Trimestral al Congreso y a la Auditoria Superior del Estado de conformidad con el Código Municipal, los que estén de acuerdo por favor levantar la mano, resultando con 12 votos a favor y 3 votos en contra. .----------(Se hace constar que el presente día 15 de mayo del año en curso al realizar la presente acta de cabildo, se recibió oficio suscrito por el Síndico de Minoría Profesor José Arturo Martínez González; mediante el cual manifiesta el sentido de la votación para cada uno de los puntos establecidos en el orden del día por las consideraciones expuestas en el mismo, el cual se agrega a la presente acta, como ANEXO 1;)----------Una vez agregado el manifiesto del Síndico José Arturo Martínez González; la votación del presente punto es la siguiente: 13 votos a favor y 3 votos en contra, resultando aprobado por mayoría.-

DISCUSIÓN Y APROBACIÓN DEL SEPTIMO PUNTO DEL ORDEN DEL DÍA.

SEPTIMO.- En uso de la voz el Regidor C. Ricardo Alfonso Maldonado Escobedo, manifiesta: Me permito dar lectura al dictamen de la Cuenta Pública Anual correspondiente al ejercicio fiscal 2019.

COMISION DE HACIENDA, PATRIMONIO Y CUENTA PÚBLICA

DICTAMEN DE CUENTA PÚBLICA 2019

1.- De conformidad la fracción IV del artículo 112 del Código Municipal y una vez realizado por los integrantes de la Comisión de Hacienda, Patrimonio y Cuenta Pública el análisis de la cuenta Pública correspondiente al año 2019, en cumplimiento al texto del artículo 107 del citado ordenamiento, se poner a consideración del pleno del Cabildo el correspondiente Dictamen que incluye la información contenida en los Estados Financieros básicos, como los son el Estado de Actividades por el periodo comprendido del 01 de Enero al 31 de Diciembre de 2019, el Estado de Posición Financiera (Balance General) al 31 de Diciembre de 2019 y 2018, el Estado que guarda la Deuda Pública Municipal a esa fecha y la Inversión Publica referente al año 2019. A continuación se informan los resultados del análisis en cuestión:

	2019 ENERO A DICIEMBRE	2018 ENERO A DICIEMBRE	VARIACION
INGRESOS	839,956,722.21	755,407,747.95	84,548,974.26
EGRESOS	467,900,057.99	482,538,070.62	-14,638,012.63
AHORRO/DESAHORRO NETO DEL PERIODO	372,056,664.22	272,869,677.33	99,186,986.89

2.- Desglose de Ingresos, Egresos y comentarios

INGRESOS EJERCICIO 2019

CEDULA COMPARATIVA DE INGRESOS			
EJERCICIO	2019	2018	
INGRESOS	839,956,722.21	755,407,747.95	11.19%
IMPUESTOS	$151,278,126.51	$133,411,621.08	13.39%
DERECHOS	$89,571,924.47	$70,567,297.94	26.93%
PRODUCTOS	$5,923,697.59	$10,701,227.03	-44.64%
APROVECHAMIENTOS	$2,919,626.95	$2,163,337.33	34.96%
PARTICIPACIONES	$590,263,346.69	$538,564,264.57	9.60%

ANALISIS COMPARATIVO DE INGRESOS:

- En el rubro de **Impuestos**, se registró un incremento del 13.39% comparado con el año 2018, la variación principal se da debido a una mayor y mejor captación del impuesto Predial ya que se contó buenos estímulos esto, aunado a la confianza que tiene la población en la actual administración logro atraer a los contribuyentes a cumplir con sus obligaciones en materia de contribuciones.
- En el rubro de **Derechos**, se registró un incremento comparado con el año 2018 de un 26.93%. La variación principal se dio en el rubro de Derechos de Alumbrado Público (DAP) y en el de refrendos de licencias de alcoholes. Este rubro lo integran principalmente los Derechos de alumbrado público, los refrendos de concesiones de transporte de pasajeros, consultas del DIF, certificados catastrales, servicios de expedición de pasaportes, licencias de construcción y refrendos de licencias de venta de bebidas alcohólicas entre otros.
- En el rubro de **Productos**, se registró un decremento del 44.64% comparado con el ejercicio 2018, la variación principal se dio por los ingresos en el rubro de brigadas, principalmente en el programa "mercado en tu colonia". Este rubro lo integran entre otros Brigadas, Ingresos por guarderías DIF, intereses bancarios y venta de lotes a perpetuidad.
- En el rubro de **Aprovechamientos**, se registró un incremento comparado con el año 2018 de un 34.96%, este rubro se refiere a ingresos por infracciones administrativas las cuales, si bien no tienen un sentido recaudatorio, si son necesarias para resguardar el orden.
- En el rubro de **Participaciones**, se registró un incremento del 9.60% comparado con el ejercicio 2018, la razón principal de esto es un incremento en las participaciones principales, como lo son Fondo General, Infraestructura y Fortalecimiento Municipal.

EGRESOS EJERCICIO 2019

CEDULA COMPARATIVA DE EGRESOS ANUAL			
EJERCICIO	2019	2018	%
EGRESOS	$467,900,057.99	$482,538,070.62	-3.03%
SERVICIOS PERSONALES	$213,494,062.81	$215,144,197.21	-0.8%
MATERIALES Y SUMINISTROS	$79,630,983.79	$95,683,566.76	-16.8%
SERVICIOS GENERALES	$122,570,701.22	$113,172,471.98	8.3%
TRANSFERENCIAS	$51,385,916.24	$56,959,981.57	-9.8%
INTERESES DE LA DEUDA	$818,393.93	$1,577,853.10	-48.1%

ANALISIS Y COMPARATIVO DE PARTIDAS:

- En el rubro de **Servicios Personales,** se registró un decremento comparado con el año 2018 en un 0.8% Esta Comisión reconoce las acciones que la administración a emprendido para eficientar el recurso humano con el que se cuenta lo cual se ve reflejado en el ahorro que se tiene en este rubro, el cual aunque en términos porcentuales no es de gran impacto en términos monetarios si lo es.
- En el rubro de **Materiales y Suministros** se registró un decremento comparado con el año 2018 en un 16.8 % este se debió principalmente al control establecido en la adquisición de Lámparas, material eléctrico y en el eficiente consumo de combustibles. En esta partida viene incluidas las subcuentas como son papelería, material eléctrico, combustibles, productos farmacéuticos y de laboratorio, materiales y suministros para seguridad pública, además de herramientas y refacciones entre otros rubros.
- En el rubro de **Servicios Generales** se registró un incremento comparado con el año 2018 en un 8.3 %; El incremento principal en esta partida fue en el rubro de servicios básicos, principalmente el servicio de agua potable y en el rubro de mantenimiento. En esta partida viene incluidas las subcuentas como son teléfono, gas, energía eléctrica, agua, arrendamiento de edificios y locales, impresiones y publicaciones oficiales entre otros rubros. Esta Comisión reconoce el esfuerzo de la administración en este rubro y le aconseja continuar con las medidas de austeridad implantadas y que los incrementos que se tengan sea debido a los incrementos en los costos de los servicios solamente.
- En el rubro de **Transferencias**, se registró un decremento comparado con el año 2018 en un 9.8 %; este decremento se debió principalmente al rubro de ayudas debido a la disminución que se tuvo en las brigadas realizadas, en el programa denominado "mercado en tu colonia"; en esta partida se incluyen becas, ayudas culturales y sociales, donativos a instituciones privadas sin fines de lucro, aportación a fondo de pensiones y apoyos deportivos entre otros. Esta Comisión recomienda que se contemple lo anterior para efecto de continuar apoyando a Pensionados y a las clases más necesitadas, como hasta ahora.
- En el rubro **Intereses de Deuda**, se registró un decremento comparado con el año 2018 en un 48.1 % esto debido a la disminución en el pago de intereses de la deuda publica contratada en el año 2010 con el banco Banobras.

DEUDA PÚBLICA:

ANALISIS DE DEUDA PUBLICA AL 31 DE DICIEMBRE DE 2019

	AL 31 DE DIC 2019
DEUDA PUBLICA	**11,675,570.26**
DEUDA BANOBRAS	0.00
CUENTAS POR PAGAR PROGRAMADAS	11,675,570.26
SALDO EN BANCOS	**32,963,393.90**

DEUDA TOTAL AL 31 DE DIC 2019	**11,675,570.26**

CUENTAS POR PAGAR ADMON 2019-2021	
CXP CORTO PLAZO PROV	**0.00**
CXP CORTO PLAZO CONTRATISTAS	**0.00**
IMPUESTOS	**0.00**
OTRAS RETENCIONES	**0.00**
	0.00

CUENTAS POR PAGAR 2013 Y ANTERIORES	
CORTO PLAZO (PROVEEDORES Y CONTRATISTAS)	**11,675,570.26**
LARGO PLAZO (BANOBRAS)	**0.00**

- Como se podrá observar la administración ha puesto interés en pagar los compromisos que otras administraciones dejaron. Como es el caso del préstamo del banco Banobras al cual fue liquidado en el mes de noviembre del presente ejercicio.
- Así también es necesario hacer énfasis en la solidez financiera que mantiene el municipio, donde la administración actual deja "DEUDA CERO" y el saldo que se observa de $11'676,555.05 es proveniente del ejercicio 2013 y anteriores, la cual con el saldo que se tiene en bancos se podría pagar casi 3 veces el valor de la deuda acumulada.
- Por otro lado es importante mencionar que es una obligación legal y moral de esta administración dejar "DEUDA CERO" al término de esta administración y que por otro lado esta H. Comisión está consciente de que durante el transcurso de la misma habrá movimientos en la Deuda Municipal (PUBLICA) derivado de la ejecución de los programas de trabajo y por la inversión que habrá de hacer la propia de la administración, motivo por el cual se exhorta al Tesorero Municipal a hacer las planeaciones necesarias para evitar caer en endeudamientos excesivos que pongan en riesgo la buena marcha del Municipio.

3. El Balance General Comparativo muestra los derechos y obligaciones del Municipio al 31 de Diciembre 2019 y 2018. **(Anexo 1)**
Los rubros importantes que se tienen al cierre de Ejercicio son:
Bancos un saldos por valor de $ 32,963,393.90
Activo Fijo Bienes Muebles inversiones realizadas por valor de $19,754,315.12
Inversión Pública por valor de $ 316,480,884.44
DEUDA NETA Municipal con un superávit de $ 21,287,823.64 (PASIVO – BANCOS)

(Anexo 1)

Presidencia Municipal de Monclova
BALANCE GENERAL COMPARATIVO

	Al 31/12/2019	Al 31/12/2018
ACTIVO	1,232,615,121.94	992,342,949.80
ACTIVO CIRCULANTE	38,021,404.08	20,424,182.66
BANCOS	32,963,393.90	14,378,994.56
FONDOS REVOLVENTES	53,772.00	43,415.66
GASTOS POR COMPROBAR	438,859.90	1,166,623.66
PRESTAMOS A EMPLEADOS	286,129.00	510,809.50
RESPONSABILIDADES	1,406,333.56	1,406,333.56
DEPOSITOS EN GARANTIA	2,872,915.72	2,918,005.72
ACTIVO DIFERIDO	7,573,114.80	10,059,431.05
ACTIVO FIJO	1,187,020,603.06	961,859,336.09
BIENES MUEBLES	218,325,516.54	198,571,201.42
Bienes Inmuebles e Infraestructura:		
BIENES INMUEBLES	652,214,202.08	524,271,481.72
INVERSION PUBLICA 2018		239,016,652.95
INVERSION PUBLICA 2019	316,480,884.44	
TOTAL ACTIVO	1,232,615,121.94	992,342,949.80

	Al 31/12/2019	Al 31/12/2018
PASIVO Y PATRIMONIO	1,232,615,121.94	992,342,949.80
PASIVO A CORTO PLAZO	11,675,570.26	16,986,707.23
CUENTAS POR PAGAR	11,675,570.26	16,986,707.23
PASIVO A LARGO PLAZO	-	11,127,280.36
DEUDA PÚBLICA LARGO PLAZO(CAPITAL)	-	11,127,280.36
TOTAL PASIVO	11,675,570.26	28,113,987.59
HACIENDA PUBLICA	1,220,939,551.68	964,228,962.21
RESULTADOS DEL EJERCICIO EN CURSO	372,056,664.22	272,869,677.33
PATRIMONIO MUNICIPAL	848,882,887.46	691,359,284.88
TOTAL PASIVO Y PATRIMONIO	1,232,615,121.94	992,342,949.80

4.- OBSERVACIONES Y RECOMENDACIONES

Los integrantes de esta Comisión formulan como observaciones y recomendaciones sobre el rubro de los Ingresos y Egresos que se logren mayores ingresos y una reducción en el gasto que permita continuar con la reducción de la deuda pública Municipal, a efecto de que nuestra Ciudad quede libre de este lastre llamado Deuda que tanto ha afectado a los Municipios, al Estado y a la Nación. Una vez concluido el ejercicio 2019 y toda vez que se

conocen los números finales en cuestión de Ingresos, Egresos, Inversión y Deuda Publica, Esta Comisión propone al Ayuntamiento en pleno instruir al Tesorero Municipal para que realice las adecuaciones presupuestales necesarias para cerrar este ejercicio con los datos de Ingresos y egresos devengados en el ejercicio, a efecto de mostrar la realidad económica y financiera de nuestro Municipio en el ejercicio 2019 y avalar estas mismas adecuaciones, toda vez que no se habían autorizado por esta Comisión anteriormente en virtud de no haber sesionado con regularidad durante el segundo semestre de 2019. Finalmente deseamos informarles, que éste dictamen se realizó por la Comisión de Hacienda, Patrimonio y Cuenta Pública considerando el análisis de los Estados Financieros del Municipio. Cabe resaltar además que la información relativa a los Estados financieros fueron proporcionados por la Tesorería Municipal en tiempo y forma, y que son producto del sistema integral de información financiera (SIIF), que es la herramienta (Software) utilizada para la obtención de la información base para poder hacer el análisis y la elaboración del presente dictamen. Muchas gracias. **En uso de la voz la Regidora C. Delfina Villa Candelaria, manifiesta:** Bueno aquí nada más una pregunta. El millón 406 que es la garantía, veo que viene desde el 2018, específicamente, ¿de quién es?, no sé si han revisado ésta cuenta, el millón 406 de Responsabilidades me dijeron que eran fianzas, no ha tenido movimiento, específicamente, ¿de quién es? ¿Quién revisó ésta cuenta? **En uso de la voz el Regidor C. Ricardo Alfonso Maldonado Escobedo, manifiesta:** Se revisó ésta cuenta porque se trata de demandas en contra del municipio que constituyen de cantidades que no se sabe en este momento por ser contingentes si se convertirán en activos o en pasivos finalmente, pero son efectivamente las que vienen desde la administración del 2018. **En uso de la voz la Regidora C. Delfina Villa Candelaria, manifiesta:** Sí pero, específicamente, ¿de qué personas o de que sociedad mercantil o a que se refiere? **En uso de la voz el Regidor C. Ricardo Alfonso Maldonado Escobedo, manifiesta:** Son principalmente de dos constructoras por obras que se hicieron en el Blvd. Madero y calle Cuauhtémoc, esa es la principal deuda que tiene adquiriéndose como ya sea activo o pasivo contingente. **En uso de la voz la Regidora C. Delfina Villa Candelaria, manifiesta:** Sí, eso ya lo habíamos visto, gracias. **En uso de la Voz el Regidor C. Cesar Flores Sosa, manifiesta:** Yo mi voto indudablemente es en contra y lo voy a fundamentar, porque ni si quiera se cumplió en el 2019 con lo mínimo que eran las dos sesiones por mes, pero quiero que sepan que está vencida, teníamos hasta abril para haberla sometido a cabildo ahorita ya va a destiempo, como todos sabemos, no revisamos julio a diciembre, pero si se mandó a la Auditoria Superior y al Congreso, lo mandaron inclusive con acta de cabildo, en la página de la Auditoría Superior del Estado ustedes pueden ver que está recibido julio, agosto, septiembre, octubre, noviembre y diciembre con acta de Cabildo, ¿quién firmaría?, quién sabe. Dos, se le hizo el movimiento al presupuesto en tres ocasiones por Alfredo Paredes, Lic. Blackaller y por el Tesorero, y los únicos facultados para hacerlo éramos nosotros así como estamos, no ahorita, como debemos estar en cabildo, y ahorita vamos a ver

las diferencias. En lo presupuestado habían sido 620 millones 882 mil 373 pesos con 18 centavos, lo que se gastó fueron 839 millones 956 mil 322 pesos con 21 centavos, una diferencia de 258 millones 726 mil 232 pesos, ¿dónde se fue ese dinero de más? En Servicios Personales gastaron 11 millones 730 mil 183 pesos con 91 centavos de más. En Materiales y Suministros, gastaron 22 millones 343 mil 376 pesos con 31 centavos, sin autorización de nadie, en Servicios Generales gastaron de más, 15 millones 244 mil 224 pesos con 79 centavos, en Transferencias, Asignación y Subsidios gastaron 18 millones 31 mil 493 pesos con 37 centavos, de más. En Inversión Pública se gastó 316 millones 480 mil 844 pesos con 44 centavos y están presupuestados nada más 158 millones. ¿Qué quiere decir? Que traemos una diferencia y ya contando el banco, lo que dijo Maldonado, los 32 millones 963 mil 939, con todo esto que se brincaron la ley, y que le movieron al presupuesto indebidamente, pues todavía les falta 39 millones 651mil 773 pesos con 17centavos. Y ustedes nada más chequen. Lo presupuestado y lo que se gastó. **En uso de la voz el Lic. Esteban Martín Blackaller Rosas, manifiesta:** Aún no se ha vencido el plazo, tenemos hasta el 15 de junio para enviar. **En uso de la voz el Regidor C. Pedro Magaña Huitron, manifiesta:** Si hablaron con el diputado García Villa ¿por qué lo permite el congreso del estado? no estoy de acuerdo de lo que hizo el tesorero, pero mi duda es que si el congreso sabe que está mal porque permite estos movimientos al presupuesto?. **En uso de la voz el Regidor C. Theodoros Kalionchiz de la Fuente, manifiesta:** El congreso lo que hace Magaña es recibirlo y enviarlo a la auditoria superior del estado y ellos revisan 2019 y 2020 y las observaciones salen como en el mes de septiembre, nosotros vamos un año atrasados y lo que yo quiero también saber es donde está el dinero que tienen presupuestado los 4 regidores, hacia donde lo movieron, yo vi el documento firmado solo por el tesorero sin el cabildo. **En uso de la voz el Secretario del Ayuntamiento Lic. Esteban Martín Blackaller Rosas, manifiesta:** Solo les quiero decir que no hacemos nada en contra de la Ley. **En uso de la voz el Secretario del Ayuntamiento Lic. Esteban Martín Blackaller Rosas, manifiesta:** Vamos a someter a su consideración el Dictamen de la Cuenta Pública Anual Ejercicio Fiscal 2019, así como todo su contenido donde se encuentran las observaciones, recomendaciones y adecuaciones encomendadas por la Comisión de Hacienda. Dichas adecuaciones presupuestales realizadas al presupuesto de egresos del ejercicio 2019 fueron generadas en base a los ingresos disponibles y de acuerdo a la programación de las actividades gubernamentales, administrativas y financieras, los que estén de acuerdo por favor levantar la mano, resultando con 10 votos a favor, 4 votos en contra y 1 abstención.----------(Se hace constar que el presente día 15 de mayo del año en curso al realizar la presente acta de cabildo, se recibió oficio suscrito por el Síndico de Minoría Profesor José Arturo Martínez González; mediante el cual manifiesta el sentido de la votación para cada uno de los puntos establecidos en el orden del día por las consideraciones expuestas en el mismo, el cual se agrega a la presente acta, como ANEXO 1;)----------Una vez agregado el manifiesto del Síndico José Arturo Martínez González; la votación del presente punto

es la siguiente: 10 votos a favor, 4 votos en contra y 2 abstenciones, resultando aprobado por mayoría.-
Se hace constar por parte de la Secretaría del Ayuntamiento que una vez iniciada la presente sesión se perdió la conexión virtual de la regidora María Aurora Barrios Gutiérrez, motivo por el cual no pudo exteriorizar su sentido del voto en ningún punto del orden del día.

CLAUSURA DE LA SESIÓN

Con lo anterior se dieron por agotados los puntos de esta sesión, dándose por concluida a las 12:00 horas con 45 minutos de la fecha citada, levantándose por triplicado la presente acta para debida constancia firmando en ella los que intervinieron y así quisieron hacerlo, ante el suscrito Secretario del Ayuntamiento según lo dispuesto por el artículo 126 fracción II del Código Municipal para el estado de Coahuila.

CLAUSURA DE SESIÓN. Presidente Municipal Ingeniero JESÚS ALFREDO PAREDES LOPEZ, Firma; Primer Regidor JOSE ARIEL VENEGAS CASTILLA, (Ausencia); Segundo Regidor MA. TERESA DE LEON FLORES, Firma; Tercer Regidor THEODOROS KALIONCHIZ DE LA FUENTE, Firma; Cuarto Regidor WENDDY MAYLEN CARLOS PIZAÑA, Firma; Quinto Regidor RICARDO ALFONSO MALDONADO ESCOBEDO, Firma; Sexto Regidor MARIA AURORA BARRIOS GUTIERREZ, Firma; Séptimo Regidor CESAR MENCHACA LUNA, (Licencia); Octavo Regidor GRISELDA IRAZEMA ARREGUIN CUELLAR, Firma; Noveno Regidor ERICK GUILLERMO ZAPATA HERNANDEZ, (Ausencia); Decimo Regidor HILDA RIVERA CAZARES, Firma; Decimo Primer Regidor EDUARDO GARCIA ANDRADE, Firma; Primer Regidor de Representación Proporcional FELICITAS HERRERA AGUILERA, Firma; Segundo Regidor de Representación Proporcional DELFINA VILLA CANDELARIA, Firma; Tercer Regidor de Representación Proporcional CESAR FLORES SOSA, Firma; Cuarto Regidor de Representación Proporcional PEDRO MAGAÑA HUITRON, Firma; Quinto Regidor de Representación Proporcional MERCEDES ARLET BOTELLO MALDONADO, Firma; Sexto Regidor de Representación Proporcional ELVA LUCILA GARZA DE LA CERDA, Firma; Síndico de Mayoría MARLENE GRICELDA MONTELONGO VALLES, Firma; y Síndico de Representación Proporcional JOSE ARTURO MARTINEZ GONZALEZ, Firma; asistidos por el Lic. Esteban Martin Blackaller Rosas, Secretario del Ayuntamiento.- Firma.

Lo anterior se certifica para los efectos legales correspondientes.

Monclova, Coahuila de Zaragoza, a 12 de Junio del 2020.

LIC. ESTEBAN MARTIN BLACKALLER ROSAS.
SECRETARIO DEL AYUNTAMIENTO.
MONCLOVA, COAHUILA DE ZARAGOZA.

PRESIDENCIA MUNICIPAL
MONCLOVA, COAH.

INFORMACION PRESUPUESTARIA

CUENTA PÚBLICA 2019

Presidencia Municipal de Monclova
Estado Analítico de Ingresos
Del 01 de enero al 31 de diciembre de 2019

Clasificación Económica	Ingreso					
	Estimado	Ampliaciones y Reducciones	Modificado	Devengado	Recaudado	Diferencia
	1	2	(3= 1+ 2)	4	5	(6= 5 -1)
Aportaciones Federales PEF R33						
1 - INGRESOS	256,228,917.00	0.00	0.00	160,541,011.95	160,541,011.95	-95,687,905.05
1.1 - INGRESOS CORRIENTES	256,228,917.00	0.00	0.00	160,541,011.95	160,541,011.95	-95,687,905.05
1.1.8 - TRANSFERENCIAS, ASIGNACIONES Y DONATIVOS CORRIENTES RECIBI	158,668,859.00	0.00	0.00	97,871,828.95	97,871,828.95	-60,797,030.05
1.1.9 - PARTICIPACIONES	97,560,058.00	0.00	0.00	62,669,183.00	62,669,183.00	-34,890,875.00
(en blanco)	97,560,058.00	0.00	0.00	62,669,183.00	62,669,183.00	-34,890,875.00
Reasignaciones Federales por Convenio PEF(otros Ramos)						
1 - INGRESOS	0.00	0.00	0.00	3,403,050.00	3,403,050.00	3,403,050.00
1.1 - INGRESOS CORRIENTES	0.00	0.00	0.00	3,403,050.00	3,403,050.00	3,403,050.00
1.1.8 - TRANSFERENCIAS, ASIGNACIONES Y DONATIVOS CORRIENTES RECIBI	0.00	0.00	0.00	3,403,050.00	3,403,050.00	3,403,050.00
Recursos Estatales						
(en blanco)	0.00	0.00	0.00	439,123.20	439,123.20	439,123.20
(en blanco)	0.00	0.00	0.00	439,123.20	439,123.20	439,123.20
(en blanco)	0.00	0.00	0.00	439,123.20	439,123.20	439,123.20
(en blanco)	0.00	0.00	0.00	439,123.20	439,123.20	439,123.20
1 - INGRESOS	28,228,463.40	0.00	0.00	18,379,691.16	18,379,691.16	-9,848,772.24
1.1 - INGRESOS CORRIENTES	28,228,463.40	0.00	0.00	18,379,691.16	18,379,691.16	-9,848,772.24
1.1.1 - IMPUESTOS	13,570,255.84	0.00	0.00	8,188,223.00	8,188,223.00	-5,382,032.84
1.1.1.8 - OTROS IMPUESTOS						
18030207 - MERCADOS SOBRE RUEDAS COMERCIANTES SEMIFIJOS	0.00	0.00	0.00	0.00	0.00	0.00
18050102 - FUNCIONES DE TEATRO	0.00	0.00	0.00	0.00	0.00	0.00
18050108 - FERIAS	0.00	0.00	0.00	0.00	0.00	0.00
18050110 - EVENTOS DEPORTIVOS PROFESIONALES	0.00	0.00	0.00	0.00	0.00	0.00
18050113 - FUNCIONES DE BOX, LUCHA LIBRE Y OTROS	0.00	0.00	0.00	0.00	0.00	0.00
18050104 - BAILES CON FINES DE LUCRO	0.00	0.00	0.00	50,000.00	50,000.00	50,000.00
18050122 - EXHIBICION Y CONCURSOS VARIOS	0.00	0.00	0.00	0.00	0.00	0.00
18030204 - JUEGOS MECANICOS Y ELECTROMECANICOS	0.00	0.00	0.00	0.00	0.00	0.00
18050109 - CORRIDAS DE TOROS, CHARREADAS Y JARIPEO	0.00	0.00	0.00	0.00	0.00	0.00
18030103 - AREA COMERCIAL CON VEHICULOS DE MOTOR	0.00	0.00	0.00	0.00	0.00	0.00
18050105 - BAILES PARTICULARES	0.00	0.00	0.00	29,281.50	29,281.50	29,281.50
18030101 - AREA COMERCIAL (DENTRO AREA COMERCIAL)	501,036.00	0.00	0.00	350,791.61	350,791.61	-150,244.39
18030401 - ACTIVIDADES NO ESPECIFICADAS	0.00	0.00	0.00	844,506.03	844,506.03	844,506.03
18050101 - FUNCIONES DE CIRCO Y CARPAS	118,160.00	0.00	0.00	0.00	0.00	-118,160.00
18050114 - POR MESA DE BILLAR INSTALADA SIN VENTA DE BEBIDAS ALCOHO	0.00	0.00	0.00	115.00	115.00	115.00
18050121 - JUEGOS MECANICOS QUE OPEREN POR MEDIO DE MONEDAS O FI	0.00	0.00	0.00	0.00	0.00	0.00
18030203 - AMBULANTES	0.00	0.00	0.00	0.00	0.00	0.00
18050115 - POR MESA DE BILLAR INSTALADA CON VENTA DE BEBIDAS ALCOH	0.00	0.00	0.00	0.00	0.00	0.00
18050116 - APARATOS MUSICALES, ROCKOLAS CON VENTA DE BEBIDAS ALCO	0.00	0.00	0.00	0.00	0.00	0.00
18030209 - LOTES PARA VENTA DE FLORES EN MERCADO	0.00	0.00	0.00	0.00	0.00	0.00
18030102 - FUERA DE AREA COMERCIAL	0.00	0.00	0.00	19,800.00	19,800.00	19,800.00
18050118 - ORQUESTAS, CONJUNTOS O GRUPOS SIMILARES FORANEOS	0.00	0.00	0.00	0.00	0.00	0.00
18030212 - POR EXHIBICION DE UNIDADES AUTOMOTRICES	0.00	0.00	0.00	1,176.00	1,176.00	1,176.00
18030210 - LOTES PARA VENTA DE FLORES EN PANTEON	0.00	0.00	0.00	3,948.00	3,948.00	3,948.00
1.1.1.9 - ACCESORIOS						
17010407 - RECARGOS PREDIAL RUSTICO	0.00	0.00	0.00	48,461.77	48,461.77	48,461.77
17010410 - DESCUENTO 70% RECARGOS ADEUDO PREDIAL	0.00	0.00	0.00	-105,316.88	-105,316.88	-105,316.88
17010409 - GASTOS DE EJECUCION Y NOTIFICACION DE OBLIGACIONES	0.00	0.00	0.00	257.00	257.00	257.00
17020124 - RECARGOS ISAI	0.00	0.00	0.00	78,632.09	78,632.09	78,632.09
17010405 - IMPUESTO PREDIAL RUSTICO REZAGO	0.00	0.00	0.00	0.00	0.00	0.00
17010404 - IMPUESTO PREDIAL URBANO REZAGO	0.00	0.00	0.00	0.00	0.00	0.00
17020110 - RECARGOS	0.00	0.00	0.00	6.11	6.11	6.11
17010406 - RECARGOS PREDIAL URBANO	0.00	0.00	0.00	473,545.29	473,545.29	473,545.29
1.1.1.3 - IMPUESTO SOBRE LA PROPIEDAD						
12010202 - PREDIO RUSTICO BIMESTRAL	0.00	0.00	0.00	1,000.00	1,000.00	1,000.00
12020120 - PERMUTAS	0.00	0.00	0.00	0.00	0.00	0.00
12020103 - 2DO PAGO A TRAVES DE DIFERIR EL 50% CON I.N.P.C.	0.00	0.00	0.00	0.00	0.00	0.00
12020105 - IMP. S/ADQUISICION DE INMUEBLES A TRAVES DE HERENCIAS O LE	0.00	0.00	0.00	0.00	0.00	0.00
12020107 - A TRAVES DE FUSION O ESICION DE PERSONAS MORALES	0.00	0.00	0.00	0.00	0.00	0.00
12010101 - PREDIO URBANO ANUAL	8,182,989.39	0.00	0.00	4,106,384.94	4,106,384.94	-4,076,604.45
12020106 - ISAI DERIVADO DE DONACION EN LINEA RECTA 2° DE ASCENDIENT	0.00	0.00	0.00	7,697.08	7,697.08	7,697.08
12010201 - PREDIO RUSTICO ANUAL	0.00	0.00	0.00	643,706.98	643,706.98	643,706.98
12010415 - CEPROFIS 15% FEBRERO	0.00	0.00	0.00	0.00	0.00	0.00
12030101 - PREDIOS DE EXTRACCION EJIDAL	0.00	0.00	0.00	508,202.48	508,202.48	508,202.48
12010412 - CEPROFIS 50% PENSIONADOS, VIUDAS, JUBILADOS, ADULT. MAYO	0.00	0.00	0.00	0.00	0.00	0.00
12010414 - CEPROFIS 20% ENERO	0.00	0.00	0.00	0.00	0.00	0.00
12010416 - CEPROFIS 10% MARZO	0.00	0.00	0.00	0.00	0.00	0.00
12020101 - IMPUESTO SOBRE ADQUISICION DE INMUEBLES	4,768,070.45	0.00	0.00	1,126,028.00	1,126,028.00	-3,642,042.45
12010423 - CEPROFIS CUOTA UN PESO RECARGOS	0.00	0.00	0.00	0.00	0.00	0.00
1.1.3 - CONTRIBUCIONES DE MEJORAS	26,250.00	0.00	0.00	35,062.00	35,062.00	8,812.00
(en blanco)	26,250.00	0.00	0.00	35,062.00	35,062.00	8,812.00
1.1.4 - DERECHOS, PRODUCTOS Y APROVECHAMIENTOS CORRIENTES	14,381,957.56	0.00	0.00	10,156,406.16	10,156,406.16	-4,225,551.40
1.1.4.1 - DERECHOS NO INCLUIDOS EN OTROS CONCEPTOS						
43020105 - SERVICIO DE MATANZA DE AVES POR PIEZA	0.00	0.00	0.00	0.00	0.00	0.00
43020203 - REPARTO POR CANAL POR FRACCION DE RES	0.00	0.00	0.00	0.00	0.00	0.00
43150109 - POR SERVICIOS QUE SE DEN ATRAVES DE REDES DE COMPUTO	0.00	0.00	0.00	0.00	0.00	0.00
43020307 - INTRODUCCION DE CARNE POR BECERRO LECHE	0.00	0.00	0.00	0.00	0.00	0.00
43150116 - DIBUJO DE PLANOS TOPOGRAFICOS URBANOS Y RUSTICOS ESCA	0.00	0.00	0.00	196.50	196.50	196.50
43150120 - CERTIFICACION DE PLANOS DE PREDIOS URBANOS Y RUSTICOS	0.00	0.00	0.00	9,849.00	9,849.00	9,849.00
43150130 - AVALUO CATASTRAL POR LO QUE EXCEDA DE $100,000.00 DEL VA	0.00	0.00	0.00	0.00	0.00	0.00
43020204 - REPARTO POR CANAL POR FRACCION DE CERDO	0.00	0.00	0.00	0.00	0.00	0.00
43020207 - REPARTO POR CANAL POR AVE	0.00	0.00	0.00	0.00	0.00	0.00
43150124 - SERVICIO FOTOGRAMETRICO FOTOGRAFIA AEREA COPIA DE CONT	0.00	0.00	0.00	0.00	0.00	0.00
43150129 - AVALUO CATASTRAL HASTA $100,000.00 DE VALOR CATASTRAL LO	0.00	0.00	0.00	0.00	0.00	0.00
43220104 - SERVICIO DE BAÑOS EN PLAZAS Y PASEOS PUBLICOS	0.00	0.00	0.00	115,468.83	115,468.83	115,468.83
44110102 - SOBRE EXCEDENTE DE 10 METROS	0.00	0.00	0.00	0.00	0.00	0.00

44120401 - AUTORIZACION PARA REGIMEN DE PROPIEDAD EN CONDOMINIO	0.00	0.00	0.00	0.00	0.00	0.00
44130115 - CEPROFI DESCUENTO OTORGADO POR LA AUTORIDAD (ALCOHOL	0.00	0.00	0.00	0.00	0.00	0.00
44140106 - ELECTRONICOS HASTA 3 MTS.	0.00	0.00	0.00	2,584.00	2,584.00	2,584.00
44140112 - PERMISO PARA PINTAR ANUNCIOS Y FIJAR MANTAS PUBLICITARIA	0.00	0.00	0.00	0.00	0.00	0.00
43160106 - CERTIFICADOS DE SITUACION FISCAL	0.00	0.00	0.00	6,720.00	6,720.00	6,720.00
43160116 - CONSTANCIA DE NO INCONVENIENTE CELEBRACION ACTOS DE CL	0.00	0.00	0.00	0.00	0.00	0.00
43200129 - ACTAS DE REGISTRO CIVIL	0.00	0.00	0.00	2,610.00	2,610.00	2,610.00
43210102 - SERVICIOS DE ASEO PUBLICO A COMERCIOS	0.00	0.00	0.00	222,587.00	222,587.00	222,587.00
43210104 - SERVICIOS DE ASEO PUBLICO A CASA HABITACION PRIMER CUADR	0.00	0.00	0.00	0.00	0.00	0.00
43210105 - SERVICIOS DE ASEO PUBLICO A CASA HABITACION SEGUNDO CUA	0.00	0.00	0.00	202,471.00	202,471.00	202,471.00
44110105 - POR EL USO DE SUELO CONSTRUCCION TIPO 1	0.00	0.00	0.00	0.00	0.00	0.00
43150126 - RESTITUCION FOTOGRAMETRICA ESCALA 1:500 CON CURVA DE NI	0.00	0.00	0.00	0.00	0.00	0.00
43200301 - RECARGOS DE REFRENDOS ESTATALES	0.00	0.00	0.00	0.00	0.00	0.00
44100115 - TELECOMUNICACION INSTALACION DE ANTENA NUEVA PARA TELE	0.00	0.00	0.00	0.00	0.00	0.00
44120303 - REGISTRO DE DIRECTORES RESPONSABLES DE OBRA POR CUATR	0.00	0.00	0.00	0.00	0.00	0.00
44130101 - EXPEDICION DE LICENCIA MUNICIPAL DE FUNCIONAMIENTO	0.00	0.00	0.00	102,033.00	102,033.00	102,033.00
44140116 - UNIPOLAR O ESPECTACULAR CON MEDIDAS APROXIMADAS DE 3.0	0.00	0.00	0.00	19,743.50	19,743.50	19,743.50
44240104 - INSPECCION Y VERIFICACION DE SEGURIDAD DE PERMISOS DE LA	0.00	0.00	0.00	0.00	0.00	0.00
44110106 - POR EL USO DE SUELO CONSTRUCCION TIPO 2	0.00	0.00	0.00	6,492.00	6,492.00	6,492.00
44110108 - POR EL USO DE SUELO CONSTRUCCION TIPO 4	0.00	0.00	0.00	0.00	0.00	0.00
44110112 - CERTIFICADO DE DESLINDE Y COLINDANCIAS	0.00	0.00	0.00	0.00	0.00	0.00
44120101 - POR REGISTRO DE PLANOS DE LOTIFICACION POR LOTE	0.00	0.00	0.00	0.00	0.00	0.00
44120301 - REGISTRO DE DIRECTORES RESPONSABLES DE OBRA POR UN AÑ	0.00	0.00	0.00	290.50	290.50	290.50
44120601 - CONSTANCIA DE HABITABILIDAD	0.00	0.00	0.00	0.00	0.00	0.00
44120801 - COPIA SIMPLE DE DOCUMENTO	0.00	0.00	0.00	45.00	45.00	45.00
43020104 - SERVICIO DE MATANZA DE CABRITO O BORREGO POR CABEZA	0.00	0.00	0.00	0.00	0.00	0.00
43020205 - REPARTO POR CANAL POR CADA CABRA O BORREGO	0.00	0.00	0.00	0.00	0.00	0.00
43020401 - DERECHOS POR GUARDA EN LOS CORRALES DEL MUNICIPIO	0.00	0.00	0.00	0.00	0.00	0.00
43150123 - DESLINDE DE PREDIOS RUSTICOS TERRENOS ACCIDENTADOS PO	0.00	0.00	0.00	0.00	0.00	0.00
43160120 - REEXPEDICION DE CERTIFICADO DE INSCRIPCION EN EL PADRON	0.00	0.00	0.00	0.00	0.00	0.00
44240106 - DICTAMEN DE SEGURIDAD EN MATERIA DE PROTECCION CIVIL EVE	0.00	0.00	0.00	0.00	0.00	0.00
44240107 - DICTAMEN DE SEGURIDAD EN MATERIA DE PROTECCION CIVIL EVE	0.00	0.00	0.00	0.00	0.00	0.00
44240109 - MODALIDAD DE INSTALACIONES TEMPORALES DICTAMEN DE RIES	0.00	0.00	0.00	0.00	0.00	0.00
44240110 - DICTAMEN DE SEGURIDAD PARA NEGOCIOS QUE EXPIDAN BEBIDA	0.00	0.00	0.00	0.00	0.00	0.00
45130116 - RECARGOS REFRENDOS DE ALCOHOLES MUNICIPAL	0.00	0.00	0.00	19,093.80	19,093.80	19,093.80
44120302 - REFRENDO DE DIRECTORES RESPONSABLES DE OBRA	0.00	0.00	0.00	146.50	146.50	146.50
44120701 - CONSTANCIA DE TERMINO DE OBRA	0.00	0.00	0.00	0.00	0.00	0.00
44210103 - EXAMEN MEDICO	0.00	0.00	0.00	50,880.00	50,880.00	50,880.00
44240105 - INSPECCION Y VERIFICACION DE SEGURIDAD DE PERMISOS DE LA	0.00	0.00	0.00	0.00	0.00	0.00
44210102 - EXPEDICION DE CONCESION (PADRON AUTOTRANSPORTE)	0.00	0.00	0.00	0.00	0.00	0.00
43020201 - REPARTO POR CANAL POR CADA RES	0.00	0.00	0.00	8,362.00	8,362.00	8,362.00
43020202 - REPARTO POR CANAL POR CADA CERDO	0.00	0.00	0.00	0.00	0.00	0.00
43020206 - REPARTO POR CANAL POR CABRITO	0.00	0.00	0.00	0.00	0.00	0.00
43020301 - INTRODUCCION DE CARNE POR GANADO VACUNO	0.00	0.00	0.00	0.00	0.00	0.00
43030101 - TARIFA DOMESTICA	0.00	0.00	0.00	0.00	0.00	0.00
43080112 - PERMISO PARA TRANSITAR SIN PLACAS HASTA 30 DIAS	0.00	0.00	0.00	0.00	0.00	0.00
43090102 - SERVICIOS PRESTADOS POR EXAMEN MEDICO SEMANAL	0.00	0.00	0.00	39,032.81	39,032.81	39,032.81
43090104 - SERVICIOS PRESTADOS POR CERTIFICADOS MEDICOS AL PUBLICO	0.00	0.00	0.00	0.00	0.00	0.00
43150106 - REVISION, CALCULO Y APERTURA DE REGISTROS POR ADQUISICIO	0.00	0.00	0.00	132,312.00	132,312.00	132,312.00
43150108 - MAS DE $100,001 DEL VALOR CATASTRAL	0.00	0.00	0.00	5,305.68	5,305.68	5,305.68
43160104 - CERTIFICADO QUE REQUIERA BUSQUEDA DE ANTECEDENTES	0.00	0.00	0.00	0.00	0.00	0.00
43160110 - CONSTANCIA PARA SUPLIR CONSENTIMIENTO DE PADRES PARA C	0.00	0.00	0.00	0.00	0.00	0.00
43180103 - EXCLUSIVOS CARGA Y DESCARGA, SEGURIDAD, ENTRADA Y SALID	0.00	0.00	0.00	3,762.00	3,762.00	3,762.00
43020103 - SERVICIO DE MATANZA DE TERNERAS POR CABEZA	0.00	0.00	0.00	0.00	0.00	0.00
43020302 - INTRODUCCION DE CARNE POR GANADO PORCINO	0.00	0.00	0.00	0.00	0.00	0.00
43060101 - SERVICIO PRESTADO EN EMPRESAS E INSTITUCIONES CUOTA PO	0.00	0.00	0.00	0.00	0.00	0.00
44130111 - CAMBIO DE DOMICILIO	0.00	0.00	0.00	112,734.00	112,734.00	112,734.00
43020208 - REPARTO POR CANAL POR EQUINO	0.00	0.00	0.00	0.00	0.00	0.00
43020107 - SERVICIO DE MATANZA DE BECERRO LECHE	0.00	0.00	0.00	10.90	10.90	10.90
43060104 - VIGILANCIA PEDESTRE ESPECIAL AREA HABITACIONAL A SOLICITU	0.00	0.00	0.00	0.00	0.00	0.00
44130106 - REFRENDO PARA CASINOS O CENTROS SOCIALES	0.00	0.00	0.00	0.00	0.00	0.00
43030102 - SERVICIO DE ALUMBRADO PUBLICO	5,575,314.00	0.00	0.00	3,053,617.72	3,053,617.72	-2,521,696.28
44130112 - CAMBIO DE PROPIETARIO	0.00	0.00	0.00	9,394.50	9,394.50	9,394.50
43060204 - RESTAURANTS CON VENTA DE CERVEZA	0.00	0.00	0.00	0.00	0.00	0.00
43080101 - PERMISOS DE RUTA	31,320.00	0.00	0.00	0.00	0.00	-31,320.00
43020102 - SERVICIO DE MATANZA DE GANADO PORCINO POR CABEZA	0.00	0.00	0.00	26,876.90	26,876.90	26,876.90
43020303 - INTRODUCCION DE CARNE POR CABRA O BORREGO	0.00	0.00	0.00	0.00	0.00	0.00
43020501 - POR LA ACTIVIDAD DE COMPRA-VENTA	0.00	0.00	0.00	10,395.39	10,395.39	10,395.39
43060102 - BAILES POPULARES CUOTA POR ELEMENTO	0.00	0.00	0.00	0.00	0.00	0.00
43060103 - ACTAS DE NACIMIENTO	0.00	0.00	0.00	9,720.00	9,720.00	9,720.00
43080113 - EXPEDICION DE CERTIFICADOS	0.00	0.00	0.00	0.00	0.00	0.00
43080102 - BAJAS Y ALTAS DE VEHICULOS Y SERVICIO PUBLICO	0.00	0.00	0.00	0.00	0.00	0.00
43080107 - CAMBIO DE DERECHO POR CONCESION DE VEHICULO SERVICIO P	0.00	0.00	0.00	24,570.00	24,570.00	24,570.00
43160118 - EXPEDICION DE CERTIFICADOS DE INSCRIPCION EN EL PADRON C	0.00	0.00	0.00	0.00	0.00	0.00
44100402 - MATERIALES DE CONSTRUCCION POR M2	0.00	0.00	0.00	0.00	0.00	0.00
44110101 - ALINEAMIENTO DE LOTES HASTA 10 METROS	272,655.00	0.00	0.00	24,608.98	24,608.98	-248,046.02
43080111 - PERMISO PARA TRANSITAR SIN PLACAS HASTA 15 DIAS	0.00	0.00	0.00	0.00	0.00	0.00
43090101 - SERVICIOS PRESTADOS POR INSCRIPCIONES	35,904.00	0.00	0.00	0.00	0.00	-35,904.00
43090103 - SERVICIOS PRESTADOS POR EXAMEN GENERAL	0.00	0.00	0.00	0.00	0.00	0.00
43090106 - SERVICIOS PRESTADOS POR CERTIFICADOS MEDICOS ESCOLARES	0.00	0.00	0.00	0.00	0.00	0.00
43150101 - POR LEGALIZACION DE FIRMAS	626,360.00	0.00	0.00	0.00	0.00	-626,360.00
43160103 - CERTIFICACION DE COPIAS POR HOJA	0.00	0.00	0.00	1,953.00	1,953.00	1,953.00
43160107 - CERTIFICADOS DE DEPENDENCIA ECONOMICA	0.00	0.00	0.00	0.00	0.00	0.00
43180101 - SITIOS DE CAMIONES DE CARGA METRO LINEAL	189,708.00	0.00	0.00	0.00	0.00	-189,708.00
43180102 - SITIO DE AUTOMOVILES, METRO LINEAL	0.00	0.00	0.00	0.00	0.00	0.00
43180104 - EXCLUSIVOS PARA COMERCIOS, INDUSTRIAS E INSTITUCIONES BA	0.00	0.00	0.00	74,092.64	74,092.64	74,092.64
43180106 - EXCLUSIVO PARA AUTOBUSES DE PASAJEROS, METRO LINEAL	0.00	0.00	0.00	40,960.05	40,960.05	40,960.05
43160111 - LICENCIA DE FUNCIONAMIENTO PARA ESTABLECIMIENTOS COMER	0.00	0.00	0.00	304,917.50	304,917.50	304,917.50
43020503 - EMPADRONAMIENTO DE PERSONAS FISICAS O MORALES DEDICAD	0.00	0.00	0.00	0.00	0.00	0.00
43060105 - SERVICIOS A PARTICULARES PARA PREVENCION DE SINIESTROS P	0.00	0.00	0.00	0.00	0.00	0.00
43060107 - INSPECCION PARA PREVENCION DE RIESGOS EN EDIFICIOS COME	0.00	0.00	0.00	0.00	0.00	0.00

43020304 - INTRODUCCION DE CARNE POR CABRITO	0.00	0.00	0.00	0.00	0.00	0.00
44100102 - EN CONSTRUCCIONES NUEVAS SEGUNDA CATEGORIA POR M2	0.00	0.00	0.00	0.00	0.00	0.00
43020101 - SERVICIO DE MATANZA DE GANADO VACUNO POR CABEZA	1,402,725.56	0.00	0.00	161,271.64	161,271.64	-1,241,453.92
43060203 - MISCELANEAS CON VENTA DE CERVEZA	0.00	0.00	0.00	0.00	0.00	0.00
43080105 - PERMISOS PARA APRENDIZAJE PARA MANEJAR POR 15 DIAS	0.00	0.00	0.00	0.00	0.00	0.00
43080106 - PERMISOS PARA APRENDIZAJE PARA MANEJAR POR 30 DIAS	0.00	0.00	0.00	0.00	0.00	0.00
43080108 - CAMBIO DE DERECHO POR CONCESION DE VEHICULO SERVICIO P	0.00	0.00	0.00	0.00	0.00	0.00
43160117 - TRAMITE DE INICIO SOBRE PASAPORTE MEXICANO	0.00	0.00	0.00	0.00	0.00	0.00
44110113 - SERVICIOS DE SUBDIVISION Y COLINDANCIAS PREDIOS URBANOS	0.00	0.00	0.00	10,632.00	10,632.00	10,632.00
44110115 - CONSTANCIA DE PLANOS INDIVIDUALES TAMAÑO CARTA	0.00	0.00	0.00	0.00	0.00	0.00
44100109 - EN CONSTRUCCIONES NUEVAS CUARTA CATEGORIA POR M2	0.00	0.00	0.00	0.00	0.00	0.00
44100401 - ESCOMBRO POR M2	0.00	0.00	0.00	0.00	0.00	0.00
44130108 - REFRENDO PARA CERVECERIAS	0.00	0.00	0.00	28,930.00	28,930.00	28,930.00
44140101 - POR UNIPOLAR DE MEDIDAS DE 6.50 POR 12.60 MTS.	116,590.00	0.00	0.00	14,237.50	14,237.50	-102,352.50
44140103 - UNIPOLAR MEDIANO SOBRE POSTES DE 3.70 POR 3.70 MTS.	0.00	0.00	0.00	8,246.00	8,246.00	8,246.00
43090107 - SERVICIOS PRESTADOS POR PRACTICAS DE AUTOPSIAS	0.00	0.00	0.00	0.00	0.00	0.00
44100107 - CONSTRUCCION DE BARDAS Y OBRAS LINEALES POR METRO LINE	0.00	0.00	0.00	0.00	0.00	0.00
43150118 - CROQUIS DE LOCALIZACION	0.00	0.00	0.00	0.00	0.00	0.00
43160109 - CERTIFICACION DE OTROS DOCUMENTOS	0.00	0.00	0.00	0.00	0.00	0.00
43180105 - SITIOS DE COMBIS PASAJERO, METRO LINEAL	0.00	0.00	0.00	0.00	0.00	0.00
44130110 - CAMBIO DE NOMBRE DEL NEGOCIO	0.00	0.00	0.00	93,945.00	93,945.00	93,945.00
44130113 - CAMBIO DE GIRO	0.00	0.00	0.00	37,578.00	37,578.00	37,578.00
43060106 - ASESORIA SELECCION INSTALACION Y MATENIMIENTO DE EQUIPO	0.00	0.00	0.00	731.50	731.50	731.50
43060108 - SUPERVISION PREVENTIVA DE QUEMA DE FUEGOS Y ARTIFICIOS P	0.00	0.00	0.00	0.00	0.00	0.00
44100103 - EN CONSTRUCCIONES NUEVAS TERCERA CATEGORIA POR M2	0.00	0.00	0.00	0.00	0.00	0.00
43150119 - OTROS SERVICIOS CATASTRALES NO INCLUIDOS	0.00	0.00	0.00	0.00	0.00	0.00
43060201 - EN CANTINAS	0.00	0.00	0.00	0.00	0.00	0.00
43060205 - EN CASINOS Y LOCALES DE BAILE	0.00	0.00	0.00	0.00	0.00	0.00
43060109 - REVISION DE LUGARES DONDE ALMACENAN MATERIALES PELIGRO	0.00	0.00	0.00	0.00	0.00	0.00
43160114 - CERTIFICADOS DE CONCUBINATO	0.00	0.00	0.00	0.00	0.00	0.00
43160115 - SITUACION FISCAL ACTUAL O PASADA EN INFRACCIONES DE TRAN	0.00	0.00	0.00	48,575.00	48,575.00	48,575.00
44110109 - ACTUALIZACION USO DE SUELO	0.00	0.00	0.00	0.00	0.00	0.00
44110114 - SERVICIOS DE SUBDIVISION Y COLINDANCIAS PREDIOS RUSTICOS	0.00	0.00	0.00	487.00	487.00	487.00
44100108 - POR LAS RECONSTRUCCIONES DE ACUERDO A SU INVERSION	0.00	0.00	0.00	0.00	0.00	0.00
44110104 - POR RUPTURA DE PAVIMENTO	0.00	0.00	0.00	10,734.36	10,734.36	10,734.36
44130102 - REFRENDO ANUAL PARA DEPOSITOS Y EXPENDIOS	2,985,152.00	0.00	0.00	810,040.00	810,040.00	-2,175,112.00
44140102 - POR ESPECTACULARES EN AZOTEAS CON MEDIDAS DE 10.70 POR	0.00	0.00	0.00	0.00	0.00	0.00
44140107 - EN MARQUESINAS PARED O MENSULA Y BARDA HASTA 10 MTS. LI	0.00	0.00	0.00	9,044.00	9,044.00	9,044.00
44140108 - OTROS ANUNCIOS NO COMPRENDIDOS	0.00	0.00	0.00	0.00	0.00	0.00
43150101 - CERTIFICACIONES CATASTRALES	831,000.00	0.00	0.00	21,024.00	21,024.00	-809,976.00
44100101 - EN CONSTRUCCIONES NUEVAS PRIMERA CATEGORIA POR M2	353,307.14	0.00	0.00	0.00	0.00	-353,307.14
43090105 - SERVICIOS PRESTADOS POR SERVICIOS PRENUPCIALES	0.00	0.00	0.00	0.00	0.00	0.00
43160105 - CERTIFICADOS DE ORIGEN RESIDENCIA MODO HONESTO DE VIVIR	0.00	0.00	0.00	37,125.00	37,125.00	37,125.00
43020306 - INTRODUCCION DE CARNE POR EQUINO	0.00	0.00	0.00	0.00	0.00	0.00
44140105 - UNIPOLAR PEQUEÑO EN POSTE DE 1.50 POR 1.50 MTS.	0.00	0.00	0.00	0.00	0.00	0.00
43060202 - EN DEPOSITOS, SUPERMERCADOS Y EXPENDIOS	0.00	0.00	0.00	0.00	0.00	0.00
43080109 - EXAMEN MEDICO A CONDUCTORES DE VEHICULOS	0.00	0.00	0.00	0.00	0.00	0.00
44110107 - POR EL USO DE SUELO CONSTRUCCION TIPO 3	0.00	0.00	0.00	0.00	0.00	0.00
44210101 - REFRENDO ANUAL DE PERMISO DE RUTA	0.00	0.00	0.00	88,707.00	88,707.00	88,707.00
44240108 - DICTAMEN DE SEGURIDAD EN MATERIA DE PROTECCION CIVIL EVE	0.00	0.00	0.00	2,804.00	2,804.00	2,804.00
43020305 - INTRODUCCION DE CARNE POR AVE	0.00	0.00	0.00	0.00	0.00	0.00
43150103 - DESLINDE, UBICACIÓN Y LEVANTAMIENTO DE MEDIDAS DE COLIND	0.00	0.00	0.00	0.00	0.00	0.00
44130104 - REFRENDO PARA BARES Y DISCOTECAS	0.00	0.00	0.00	260,370.00	260,370.00	260,370.00
43080110 - TRANSPORTAR PERSONAS EN TEMPORADA DE COSECHAS	0.00	0.00	0.00	0.00	0.00	0.00
43150107 - MAS DE $1 A $100,000 DEL VALOR CATASTRAL	0.00	0.00	0.00	61,139.48	61,139.48	61,139.48
43080114 - EXPEDICION DE CONCESION	0.00	0.00	0.00	0.00	0.00	0.00
43160102 - CERTIFICACION DE ACTAS DE CABILDO Y DOCUMENTOS EN ARCHI	0.00	0.00	0.00	0.00	0.00	0.00
44110103 - NOMENCLATURA Y NUMERO OFICIAL	0.00	0.00	0.00	69,216.00	69,216.00	69,216.00
44140117 - ESPECTACULAR O UNIPOLAR CON MEDIDAS APROXIMADAS DE 3.5	0.00	0.00	0.00	6,186.00	6,186.00	6,186.00
43160112 - DERECHOS MUNICIPALES POR EXPEDICION DE PASAPORTES	0.00	0.00	0.00	0.00	0.00	0.00
44140109 - PERMISO DE INSTALACION DE ANUNCIOS COMERCIALES ASOCIAD	0.00	0.00	0.00	1,947.00	1,947.00	1,947.00
44130103 - REFRENDO PARA RESTAURANT, BAR Y SUPERMERCADO	0.00	0.00	0.00	593,065.00	593,065.00	593,065.00
44130107 - REFRENDO PARA CASINOS DE BAILE	0.00	0.00	0.00	14,465.00	14,465.00	14,465.00
44130109 - REFRENDO PARA MINISUPER Y MISCELANEAS	0.00	0.00	0.00	882,365.00	882,365.00	882,365.00
44140104 - MEDIANO EN AZOTEA DE MEDIDAS 2.0 POR 3.0 MTS.	0.00	0.00	0.00	0.00	0.00	0.00
45130122 - PRUEBAS ASEC EMBARGO EN LA VIA ADMINISTRATIVA	0.00	0.00	0.00	2,570.00	2,570.00	2,570.00
43160108 - EXCLUSIVO PARA VEHICULOS PARTICULARES DE SERVICIO PRIVA	0.00	0.00	0.00	31,384.72	31,384.72	31,384.72
44130105 - REFRENDO PARA ZONA DE TOLERANCIA	0.00	0.00	0.00	0.00	0.00	0.00
43080104 - PERMISOS PARA MANEJAR SIN LICENCIA HASTA 30 DIAS	0.00	0.00	0.00	0.00	0.00	0.00
43160113 - ESTAR AL CORRIENTE EN EL PAGO DE LAS CONTRIBUCIONES CAT	0.00	0.00	0.00	1,035.00	1,035.00	1,035.00
43020506 - INTRODUCCION DE PRODUCTOS DERIVADOS DE CARNE ANIMALES	0.00	0.00	0.00	67,716.00	67,716.00	67,716.00
44100113 - POR LAS LICENCIAS PARA CONSTRUIR ESTRUCTURAS VERTICALE	0.00	0.00	0.00	0.00	0.00	0.00
43160119 - REFRENDO DE CERTIFICADOS DE INSCRIPCION EN EL PADRON CO	0.00	0.00	0.00	0.00	0.00	0.00
43020504 - ACREDITAR GANADO Y PRODUCTOS DERIVADOS DE LA MATANZA	0.00	0.00	0.00	281,952.00	281,952.00	281,952.00
1.1.4.3 - APROVECHAMIENTOS CORRIENTES NO INCLUIDOS EN OTROS CONCEPTOS						
61020302 - ASENTAR FALSAMENTE QUE SE DIO CUMPLIMIENTO A LAS DISPOS	0.00	0.00	0.00	0.00	0.00	0.00
61020542 - EMPLEAR FUEGO O MATERIALES INFLAMABLES O TOXICOS EN LU	0.00	0.00	0.00	0.00	0.00	0.00
61020621 - ESTACIONARSE MAS TIEMPO DEL SEÑALADO	0.00	0.00	0.00	337.96	337.96	337.96
61020647 - MANEJAR CON LICENCIA DE SERVICIO PUBLICO CORRESPONDIEN	0.00	0.00	0.00	0.00	0.00	0.00
61020681 - TRANSPORTAR EXPLOSIVOS SIN AUTORIZACION	0.00	0.00	0.00	0.00	0.00	0.00
61020703 - LLEVAR A UNA PERSONA O UN OBJETO ABRAZADOS O PERMITIR E	0.00	0.00	0.00	0.00	0.00	0.00
61020712 - SOBRESALIR LA CARGA AL FRENTE, LOS LADOS O EN LA PARTE P	0.00	0.00	0.00	0.00	0.00	0.00
61020802 - PERMITIR EL ACCESO EN LOS ESTABLECIMIENTOS DEDICADOS A	0.00	0.00	0.00	0.00	0.00	0.00
61020111 - ENAJENAR BEBIDAS ALCOHOLICAS SIN CONTAR CON LA LICENCIA	0.00	0.00	0.00	0.00	0.00	0.00
61020523 - UTILIZAR APARATOS DE SONIDO FUERA DEL HORARIO O CON VOL	0.00	0.00	0.00	0.00	0.00	0.00
61020606 - CIRCULAR EN VEHICULO CUYO PASEO DAÑA EL PAVIMENTO	0.00	0.00	0.00	0.00	0.00	0.00
61020301 - ALTERAR DOCUMENTOS FISCALES QUE TENGAN EN SU PODER	0.00	0.00	0.00	0.00	0.00	0.00
61020504 - EMBRIAGARSE Y ESCANDALIZAR LOS LUGARES PUBLICOS; LA ING	0.00	0.00	0.00	2,937.70	2,937.70	2,937.70
61020509 - PORTAR ARMAS DE FUEGO SIN LICENCIA O ARMAS BLANCAS DE L	0.00	0.00	0.00	0.00	0.00	0.00
61020516 - ORINAR O DEFECAR EN LA VIA PUBLICA O EN PASEOS PUBLICOS,	0.00	0.00	0.00	1,351.84	1,351.84	1,351.84
61020616 - DAR VUELTA A MEDIA CUADRA	0.00	0.00	0.00	0.00	0.00	0.00

61020619 - REBASAR EN FORMA INADECUADA O PELIGROSA	0.00	0.00	0.00	0.00	0.00	0.00
61020634 - ESTACIONARSE FRENTE A LAS PUERTAS DE HOTELES, TEATROS	0.00	0.00	0.00	0.00	0.00	0.00
61020636 - ESTACIONARSE EN LUGARES DESTINADOS A CARGA Y DESCARGA	0.00	0.00	0.00	0.00	0.00	0.00
61020654 - VOLTEAR EN "U" EN LUGAR PROHIBIDO	0.00	0.00	0.00	0.00	0.00	0.00
61020668 - CIRCULAR CON LAS PUERTAS ABIERTAS	0.00	0.00	0.00	0.00	0.00	0.00
61020671 - REBASAR EN BOCACALLES A UN VEHICULO EN MOVIMIENTO	0.00	0.00	0.00	0.00	0.00	0.00
61020684 - NO PORTAR CASCO Y ANTEOJOS PROTECTORES EL CONDUCTOR	0.00	0.00	0.00	0.00	0.00	0.00
61020688 - NO LLEVAR EXTINGUIDOR EN CONDICIONES DE USO	0.00	0.00	0.00	506.94	506.94	506.94
61020701 - ABANDONAR EL LUGAR DE UN ACCIDENTE SIN ESTAR LESIONADO	0.00	0.00	0.00	0.00	0.00	0.00
61020702 - ABASTECER DE COMBUSTIBLE LOS VEHICULOS DE CARGA O DE P	0.00	0.00	0.00	0.00	0.00	0.00
61020709 - PERMITIR EL ACCESO Y DESCENSO DE PASAJEROS SIN LA DEBIDA	0.00	0.00	0.00	0.00	0.00	0.00
61020710 - EFECTUAR PARADAS, LOS AUTOBUSES DE PASAJEROS FUERA DE	0.00	0.00	0.00	0.00	0.00	0.00
61021504 - OBRAS COMPLETAS	0.00	0.00	0.00	0.00	0.00	0.00
61021901 - DESCUENTO OTORGADO POR LA AUTORIDAD	0.00	0.00	0.00	-7,764.44	-7,764.44	-7,764.44
61022201 - DESCUENTO 50% PRONTO PAGO	0.00	0.00	0.00	-205,500.88	-205,500.88	-205,500.88
61020617 - DEJAR ABANDONADO EL VEHICULO SIN JUSTIFICACION	0.00	0.00	0.00	322.40	322.40	322.40
61020652 - MANEJAR CON EL ESCAPE ABIERTO O RUIDOSO	0.00	0.00	0.00	506.94	506.94	506.94
61020663 - PERMITIR QUE SE VIAJE EN EL ESTRIBO	0.00	0.00	0.00	0.00	0.00	0.00
61020714 - APARTAR LUGAR PARA ESTACIONAMIENTO EN LA VIA PUBLICA	0.00	0.00	0.00	0.00	0.00	0.00
61020728 - PRESTAR AL SERVICIO PUBLICO DE TRANSPORTE CON CONCESIO	0.00	0.00	0.00	0.00	0.00	0.00
61022102 - LA TALA O AFECTACION DE ARBOLES O ARBUSTOS CON EL PROP	0.00	0.00	0.00	0.00	0.00	0.00
61020629 - ESTACIONARSE EN PARADAS DE AUTOBUSES	0.00	0.00	0.00	18,835.20	18,835.20	18,835.20
61020638 - FALTA DE ESPEJO RETROVISOR	0.00	0.00	0.00	0.00	0.00	0.00
61020640 - FALTA DE LUZ POSTERIOR	0.00	0.00	0.00	1,006.10	1,006.10	1,006.10
61020644 - HACER SERVICIO PUBLICO CON PLACAS PARTICULARES	0.00	0.00	0.00	0.00	0.00	0.00
61020645 - INICIAR LA CIRCULACION EN AMBAR	0.00	0.00	0.00	168.98	168.98	168.98
61020656 - NO SOLICITAR LA INTERVENCION DE LA AUTORIDAD DE TRANSITO	0.00	0.00	0.00	0.00	0.00	0.00
61020672 - NO RESPETAR EL SILBATO DE LAS SIRENAS	0.00	0.00	0.00	0.00	0.00	0.00
61020717 - CIRCULAR SIN LA CALCOMANIA DE REVISION FISICO MECANICO	0.00	0.00	0.00	0.00	0.00	0.00
61020612 - ESTACIONARSE O CIRCULAR EN SENTIDO CONTRARIO	0.00	0.00	0.00	4,861.52	4,861.52	4,861.52
61020624 - ESTACIONARSE EN BATERIA DONDE NO ESTA PERMITIDO	0.00	0.00	0.00	0.00	0.00	0.00
61020711 - TRANSITAR LOS AUTOBUSES O CAMIONES DE CARGA FUERA DEL	0.00	0.00	0.00	0.00	0.00	0.00
61020643 - HACER SERVICIO PUBLICO CON PLACAS DE OTRO MUNICIPIO	0.00	0.00	0.00	0.00	0.00	0.00
61020651 - MANEJAR EN ESTADO DE EBRIEDAD COMPROBADO	0.00	0.00	0.00	2,418.00	2,418.00	2,418.00
61020653 - VIAJAR MAS DE TRES PERSONAS EN EL ASIENTO DELANTERO	0.00	0.00	0.00	0.00	0.00	0.00
61020665 - LLEVAR LAS PLACAS EN LUGAR DONDE NO SEAN VISIBLES	0.00	0.00	0.00	0.00	0.00	0.00
61020110 - ELUDIR EL PAGO DE CREDITOS FISCALES	0.00	0.00	0.00	0.00	0.00	0.00
61020605 - CRUZAR TODA INTERSECC D/ARTERIAS D/TRANS DONDE NO FUNC	0.00	0.00	0.00	0.00	0.00	0.00
61020611 - CIRCULAR A MAS DE 20 KILOMETROS POR HORA FRENTE A PARQ	0.00	0.00	0.00	0.00	0.00	0.00
61020641 - FALTA ABSOLUTA DE FRENOS	0.00	0.00	0.00	0.00	0.00	0.00
61020642 - HUIR DESPUES DE COMETER CUALQUIER INFRACCION	0.00	0.00	0.00	1,612.00	1,612.00	1,612.00
61020650 - MANEJAR SIN TARJETA DE CIRCULACION	0.00	0.00	0.00	1,324.61	1,324.61	1,324.61
61020657 - NO RESPETAR EL SILVATO DEL AGENTE O SUS INDICACIONES	0.00	0.00	0.00	0.00	0.00	0.00
61020658 - NO RESPETAR LAS SEÑALES DE ALTO	0.00	0.00	0.00	998.32	998.32	998.32
61020666 - PRESTAR UN VEHICULO A MENORES DE EDAD NO AUTORIZADOS F	0.00	0.00	0.00	7,429.05	7,429.05	7,429.05
61020679 - TRANSITAR COMPLETAMENTE SIN LUZ	0.00	0.00	0.00	422.45	422.45	422.45
61020682 - TANSITAR CAMIONES DE CARGA EN HORAS PROHIBIDAS DENTRO	0.00	0.00	0.00	644.80	644.80	644.80
61020615 - POR FALTA DE PRECAUCION AL MANEJAR	0.00	0.00	0.00	7,311.73	7,311.73	7,311.73
61020620 - ESTACIONARSE INDEBIDAMENTE	0.00	0.00	0.00	31,716.58	31,716.58	31,716.58
61020623 - ESTACIONARSE A LA IZQUIERDA EN CALLE DE DOBLE SENTIDO	0.00	0.00	0.00	0.00	0.00	0.00
61020626 - ESTACIONARSE O CIRCULAR EN LAS BANQUETAS	0.00	0.00	0.00	990.54	990.54	990.54
61020704 - ARROJAR OBJETOS O BASURA DESDE UN VEHICULO	0.00	0.00	0.00	0.00	0.00	0.00
61020705 - CONDUCIR UN VEHICULO CON MAYOR NUMERO DE PASAJEROS DI	0.00	0.00	0.00	253.47	253.47	253.47
61020706 - NO FUNCIONAR O NO TENER LUCES DIRECCIONALES	0.00	0.00	0.00	0.00	0.00	0.00
61020604 - CIRCULAR A MAYOR VELOCIDAD DE LA PERMITIDA	0.00	0.00	0.00	12,820.85	12,820.85	12,820.85
61020686 - TRANSPORTAR PERSONAS EN LA PARTE EXTERIOR DE LA CARRO	0.00	0.00	0.00	0.00	0.00	0.00
61020501 - SANCIONES DE SEGURIDAD PUBLICA	1,508,901.86	0.00	0.00	540,484.34	540,484.34	-968,417.52
61020601 - CIRCULAR CON UN SOLO FANAL	0.00	0.00	0.00	168.98	168.98	168.98
61020602 - CIRCULAR CON UNA SOLA PLACA	0.00	0.00	0.00	168.98	168.98	168.98
61020610 - CIRCULAR A MAS DE 20 KILOMETROS POR HORA EN ZONA ESCOLA	0.00	0.00	0.00	1,209.00	1,209.00	1,209.00
61020625 - ESTACIONARSE EN DOBLE FILA	0.00	0.00	0.00	6,278.40	6,278.40	6,278.40
61020607 - CONDUCIR UN VEHICULO CUYA CARGA PUEDA ESPARCIRSE EN EL	0.00	0.00	0.00	0.00	0.00	0.00
61020676 - USAR LICENCIA QUE NO CORRESPONDA AL SERVICIO	0.00	0.00	0.00	0.00	0.00	0.00
61020713 - TRANSPORTAR CARGA EN CONDICIONES QUE SIGNIFIQUEN PELIG	0.00	0.00	0.00	0.00	0.00	0.00
61020627 - ESTACIONARSE MOMENTANEAMENTE EN CARRIL DE PEATON	0.00	0.00	0.00	15,685.73	15,685.73	15,685.73
61020603 - CIRCULAR SIN CALCOMANIA VIGENTE	0.00	0.00	0.00	0.00	0.00	0.00
61020614 - CIRCULAR FORMANDO DOBLE FILA SIN JUSTIFICACION	0.00	0.00	0.00	0.00	0.00	0.00
61020661 - PASARSE UN ALTO ANTES DE CRUZAR LA VIA DEL FERROCARRIL	0.00	0.00	0.00	1,689.80	1,689.80	1,689.80
61020669 - CARGAR Y DESCARGAR FUERA DEL HORARIO SEÑALADO	0.00	0.00	0.00	0.00	0.00	0.00
61020648 - MANEJAR SIN LICENCIA	0.00	0.00	0.00	40,795.91	40,795.91	40,795.91
61020613 - CIRCULAR A ALTA VELOCIDAD	0.00	0.00	0.00	506.94	506.94	506.94
61020103 - NO CUMPLIR LAS OBLIGACIONES DE INSCRIBIRSE O REGISTRARS	0.00	0.00	0.00	0.00	0.00	0.00
61020609 - CIRCULAR SIN PLACAS O CON PLACAS DEL BIENIO ANTERIOR	0.00	0.00	0.00	6,720.30	6,720.30	6,720.30
61020660 - PASARSE UN SEMAFORO EN ROJO	0.00	0.00	0.00	28,506.58	28,506.58	28,506.58
61020673 - INVADIR LA LINEA DE SEGURIDAD DEL PEATON	0.00	0.00	0.00	0.00	0.00	0.00
61020505 - ALTERAR EL ORDEN, PROFERIR INSULTOS O PROVOCAR ALTERCA	0.00	0.00	0.00	310,527.21	310,527.21	310,527.21
61020546 - ARROJAR A LA VIA PUB BASURA, ALGODONES, GASAS Y OBJ SIM	0.00	0.00	0.00	0.00	0.00	0.00
61020659 - NO USAR LA FRANJA REGLAMENTARIA LOS VEHICULOS DE SERVI	0.00	0.00	0.00	0.00	0.00	0.00
61020664 - PRESTAR UN VEHICULO A PERSONAS ADULTAS NO AUTORIZADAS	0.00	0.00	0.00	0.00	0.00	0.00
61020670 - USAR SIRENA, TORRETAS Y OTROS ACCESORIOS SEMEJANTES SI	0.00	0.00	0.00	0.00	0.00	0.00
61020685 - NO PONERSE EL CINTURON DE SEGURIDAD EL CONDUCTOR O SU	0.00	0.00	0.00	990.54	990.54	990.54
61020631 - ESTACIONARSE INTERRUMPIENDO LA CIRCULACION	0.00	0.00	0.00	0.00	0.00	0.00
61020662 - NO PROTEGER CON BANDERAS, LUCES, ETC. LOS VEHICULOS QU	0.00	0.00	0.00	0.00	0.00	0.00
61020510 - LA INGESTION DE BEBIDAS EMBRIAGANTES EN LA VIA PUBLICA	0.00	0.00	0.00	157,620.00	157,620.00	157,620.00
61020633 - ESTACIONARSE FRENTE A LOS HIDRANTES	0.00	0.00	0.00	0.00	0.00	0.00
61020637 - FALTA DE ESPEJOS LATERALES (CAMIONES Y CAMIONETAS)	0.00	0.00	0.00	0.00	0.00	0.00
61020801 - VIOLAR LAS DISPOSICIONES RELATIVAS A LA VENTA Y CONSUMO	0.00	0.00	0.00	0.00	0.00	0.00
61020628 - ESTAR MAS TIEMPO DEL AUTORIZADO PARA UNA REPARACION SIN	0.00	0.00	0.00	0.00	0.00	0.00
61020683 - NO LLEVAR CASCO PROTECTOR AL CONDUCIR O SU ACOMPAÑANT	0.00	0.00	0.00	143,002.67	143,002.67	143,002.67
61020726 - INVADIR RUTAS	0.00	0.00	0.00	0.00	0.00	0.00
61020622 - ESTACIONARSE EN LUGAR PROHIBIDO	0.00	0.00	0.00	84,370.18	84,370.18	84,370.18

1.1.4.2 - PRODUCTOS CORRIENTES NO INCLUIDOS EN OTROS CONCEPTOS						
51010106 - AUTORIZACION DE USO DEL DEPOSITO DE CADAVERES	0.00	0.00	0.00	0.00	0.00	0.00
51050119 - ALIANZA COAHUILENSE	0.00	0.00	0.00	0.00	0.00	0.00
51050126 - DEVOLUCION DE PAGO DE OBRAS REALIZADAS	0.00	0.00	0.00	0.00	0.00	0.00
51050142 - FONDO DE PAVIMENTACION A MUNICIPIOS	0.00	0.00	0.00	0.00	0.00	0.00
51050144 - BONIFICACIONES BANCARIAS	0.00	0.00	0.00	150,000.00	150,000.00	150,000.00
51050101 - INGRESOS EXTRAORDINARIOS	0.00	0.00	0.00	2,380.88	2,380.88	2,380.88
51050115 - RECUPERACION POR DAÑOS A BIENES PATRIMONIALES	0.00	0.00	0.00	30,980.00	30,980.00	30,980.00
51050128 - INGRESOS POR RETENCION ISR	0.00	0.00	0.00	0.00	0.00	0.00
51050139 - INCENTIVO SECRETARIA DE FINANZAS SOBRE COBRO PARA CIRC	0.00	0.00	0.00	0.00	0.00	0.00
51050152 - PROGRAMA MUNICIPALIZADO DE INVERSION EN EQUIPAMIENTO E	0.00	0.00	0.00	0.00	0.00	0.00
51030202 - RENDIMIENTO BANCARIO	0.00	0.00	0.00	15,029.43	15,029.43	15,029.43
51030203 - RENDIMIENTO INVERSION	0.00	0.00	0.00	91,894.83	91,894.83	91,894.83
51050103 - HULES PARA TECHO	0.00	0.00	0.00	0.00	0.00	0.00
51050104 - OTRAS APORTACIONES	0.00	0.00	0.00	0.00	0.00	0.00
51050108 - INGRESOS EN ESPECIE O POR DONATIVO	0.00	0.00	0.00	50,000.00	50,000.00	50,000.00
51050111 - VENTA DE CHATARRA	0.00	0.00	0.00	0.00	0.00	0.00
51050122 - SANCIONES ADMINISTRATIVAS A EMPLEADOS	0.00	0.00	0.00	33,213.72	33,213.72	33,213.72
51010101 - LOTES A PERPETUIDAD 1.50 X 3.00 MTS.	118,400.00	0.00	0.00	24,480.00	24,480.00	-93,920.00
51010109 - SERVICIO DE EXHUMACION	0.00	0.00	0.00	1,016.00	1,016.00	1,016.00
51020102 - LOCALES INTERIORES DEL MERCADO BENITO JUAREZ MENSUAL	0.00	0.00	0.00	110,728.00	110,728.00	110,728.00
51020103 - LOCAL PLAZAS PUBLICAS MENSUAL	0.00	0.00	0.00	4,633.00	4,633.00	4,633.00
51010108 - SERVICIO DE INHUMACION	0.00	0.00	0.00	39,116.00	39,116.00	39,116.00
51010112 - DEPOSITOS DE RESTOS EN NICHOS O GAVETAS	0.00	0.00	0.00	0.00	0.00	0.00
51010114 - CONSTRUCCION DE REPARACION DE MONUMENTOS	0.00	0.00	0.00	2,145.00	2,145.00	2,145.00
51050113 - PROGRAMA HABITAT	0.00	0.00	0.00	0.00	0.00	0.00
51050158 - DEVOLUCION DE CHEQUE POR PAGO INDEBIDO	0.00	0.00	0.00	0.00	0.00	0.00
51010102 - LOTES A PERPETUIDAD 1.80 X 2.50 MTS. (PANTEON NUEVO)	0.00	0.00	0.00	0.00	0.00	0.00
51010110 - REFRENDO DE DERECHOS DE INHUMACION	0.00	0.00	0.00	0.00	0.00	0.00
51010115 - CERTIFICACION POR EXPEDICION O REEXPEDICION DE ANTECEDE	0.00	0.00	0.00	3,712.50	3,712.50	3,712.50
51020101 - LOCALES EXTERIORES DEL MERCADO BENITO JUAREZ MENSUAL	334,620.00	0.00	0.00	69,270.00	69,270.00	-265,350.00
0102 - ARRENDAMIENTO DE BIENES INMUEBLES	0.00	0.00	0.00	0.00	0.00	0.00
0153 - PROGRAMA SUMBSEMUN 2014	0.00	0.00	0.00	0.00	0.00	0.00
51030201 - RENDIMIENTO DE CAPITAL	0.00	0.00	0.00	0.00	0.00	0.00
51050157 - DAP (CANCELACION DE PASIVO DIFERIDO)	0.00	0.00	0.00	0.00	0.00	0.00
51030101 - VENTA DE BIENES	0.00	0.00	0.00	0.00	0.00	0.00
51010104 - TRASLADO DE CADAVERES O RESTOS A CEMENTERIOS DEL MUN	0.00	0.00	0.00	0.00	0.00	0.00
51030301 - PRUEBA FINANCIAMIENTO DE PARCIALIDADES DE CONVENIO	0.00	0.00	0.00	41.18	41.18	41.18
51010107 - AUTORIZACION DE CONSTRUCCION DE MONUMENTOS	0.00	0.00	0.00	2,167.50	2,167.50	2,167.50
51050134 - PROGRAMA CEMENTO	0.00	0.00	0.00	0.00	0.00	0.00
1.1.6 - VENTA DE BIENES Y SERVICIOS DE ENTIDADES DEL GOBIERNO GENER	250,000.00	0.00	0.00	0.00	0.00	-250,000.00
1.1.6.1 - VENTA DE ESTABLECIMIENTOS NO DE MERCADO						
71010101 - INGRESOS POR VENTA DE TERRENOS	250,000.00	0.00	0.00	0.00	0.00	-250,000.00
Recursos Extraordinarios						
(en blanco)	13,000,000.00	0.00	0.00	0.00	0.00	-13,000,000.00
(en blanco)	13,000,000.00	0.00	0.00	0.00	0.00	-13,000,000.00
(en blanco)	13,000,000.00	0.00	0.00	0.00	0.00	-13,000,000.00
(en blanco)	13,000,000.00	0.00	0.00	0.00	0.00	-13,000,000.00
Total	297,457,380.40	0.00	0.00	182,762,876.31	182,762,876.31	-114,694,504.09
				Ingresos excedentes		

Bajo protesta de decir verdad declaramos que los Estados Financieros y sus notas, son razonablemente correctos y son responsabilidad de su emisor

ING. JESUS ALFREDO PAREDES LOPEZ

C.P.C. JUAN CARLOS TERRAZAS HERNANDEZ

DR. JUAN ANTONIO FERNANDEZ JIMENEZ

C. RICARDO ALFONSO MALDONADO ESCOBEDO

C. JOSE ARTURO MARTINEZ GONZALEZ

PRESIDENCIA MUNICIPAL DE MONCLOVA

Estado Analítico de Ingresos Por Fuente de Financiamiento

DEL 01 DE ENERO AL 31 DE DICIEMBRE DE 2019

Estado Analítico de Ingresos por Fuente de Financiamiento	Ingreso					Diferencia
	Estimado	Ampliaciones y Reducciones	Modificado	Devengado	Recaudado	
	(1)	(2)	(3 = 1 + 2)	(4)	(5)	(6 = 5 - 1)
INGRESOS DEL PODER EJECUTIVO FEDERAL O ESTATAL Y DE LOS MUNICIPIOS						
IMPUESTOS	123,906,678.50	0.00	123,906,678.50	151,278,126.51	151,278,283.53	27,371,605.03
CUOTAS Y APORTACIONES DE SEGURIDAD SOCIAL	0.00	0.00	0.00	0.00	0.00	0.00
CONTRIBUCIONES DE MEJORAS	0.00	0.00	0.00	0.00	0.00	0.00
DERECHOS	61,761,299.75	0.00	61,761,299.75	89,571,924.47	89,576,623.97	27,815,324.22
PRODUCTOS	14,110,418.31	0.00	14,110,418.31	5,923,697.59	5,923,697.59	-8,186,720.72
APROVECHAMIENTOS	3,666,878.31	0.00	3,666,878.31	2,919,626.95	2,919,626.95	-747,251.36
PARTICIPACIONES Y APORTACIONES	385,639,251.35	0.00	385,639,251.35	564,041,874.83	564,041,874.83	178,402,623.48
TRANSFERENCIAS, ASIGNACIONES, SUBSIDIOS Y OTRAS AYUDAS	31,797,836.97	0.00	31,797,836.97	24,980,351.86	24,980,351.86	-6,817,485.11
INGRESOS DE LOS ENTES PÚBLICOS DE LOS PODERES LEGISLATIVO Y JUDICIAL, DE LOS ÓRGANOS AUTÓNOMOS Y DEL SECTOR PARAESTATAL O PARAMUNICIPAL, ASÍ COMO DE LAS EMPRESAS PRODUCTIVAS DEL ESTADO						
CUOTAS Y APORTACIONES DE SEGURIDAD SOCIAL	0.00	0.00	0.00	0.00	0.00	0.00
PRODUCTOS	0.00	0.00	0.00	0.00	0.00	0.00
INGRESOS POR VENTA DE BIENES Y SERVICIOS	0.00	0.00	0.00	1,241,120.00	1,241,120.00	1,241,120.00
TRANSFERENCIAS, ASIGNACIONES, SUBSIDIOS Y SUBVENCIONES Y PENSIONES Y JUBILACIONES	0.00	0.00	0.00	0.00	0.00	0.00
INGRESOS DERIVADOS DE FINANCIAMIENTO						
INGRESOS DERIVADOS DE FINANCIAMIENTOS	0.00	0.00	0.00	0.00	0.00	0.00

PRESIDENCIA MUNICIPAL DE MONCLOVA

Estado Analítico de Ingresos Por Fuente de Financiamiento

DEL 01 DE ENERO AL 31 DE DICIEMBRE DE 2019

Total	**$620,882,363.19**	**$0.00**	**$620,882,363.19**	**$839,956,722.21**	**$839,961,578.73**	
				Ingresos excedentes		**$234,830,672.73**

Bajo protesta de decir verdad declaramos que los Estados Financieros y sus notas, son razonablemente correctos y son responsabilidad del emisor.

ING. JESUS ALFREDO PAREDES LOPEZ

C. P. C. JUAN CARLOS TERRAZAS HERNANDEZ

DR. JUAN ANTONIO HERNANDEZ JIMENEZ

C. RICARDO ALFONSO MALDONADO ESCOBEDO

C. JOSE ARTURO MARTINEZ GONZALEZ

CUENTA PÚBLICA 2019

PRESIDENCIA MUNICIPAL DE MONCLOVA

Estado Analítico de Ingresos

DEL 01 DE ENERO AL 31 DE DICIEMBRE DE 2019

Rubro de Ingresos	Ingreso					Diferencia
	Estimado	Ampliaciones y Reducciones	Modificado	Devengado	Recaudado	
	(1)	(2)	(3 = 1 + 2)	(4)	(5)	(6 = 5 - 1)
IMPUESTOS	123,906,678.50	0.00	123,906,678.50	151,278,126.51	151,278,283.53	27,371,605.03
CUOTAS Y APORTACIONES DE SEGURIDAD SOCIAL	0.00	0.00	0.00	0.00	0.00	0.00
CONTRIBUCIONES DE MEJORAS	0.00	0.00	0.00	0.00	0.00	0.00
DERECHOS	61,761,299.75	0.00	61,761,299.75	89,571,924.47	89,576,623.97	27,815,324.22
PRODUCTOS	14,110,418.31	0.00	14,110,418.31	5,923,697.59	5,923,697.59	-8,186,720.72
PRODUCTOS DE CAPITAL	0.00	0.00	0.00	0.00	0.00	0.00
APROVECHAMIENTOS	3,666,878.31	0.00	3,666,878.31	2,919,626.95	2,919,626.95	-747,251.36
INGRESOS POR VENTA DE BIENES, PRESTACION DE SERVICIOS Y OTROS INGRESOS	0.00	0.00	0.00	1,241,120.00	1,241,120.00	1,241,120.00
PARTICIPACIONES, APORTACIONES, CONVENIOS, INCENTIVOS DERIVADOS DE LA COLABORACION FISCAL Y FONDOS DISTINTOS DE APORTACIONES	385,639,251.35	0.00	385,639,251.35	564,041,874.83	564,041,874.83	178,402,623.48
TRANSFERENCIAS, ASIGNACIONES, SUBSIDIOS Y SUBVENCIONES, Y PENSIONES Y JUBILACIONES	31,797,836.97	0.00	31,797,836.97	24,980,351.86	24,980,351.86	-6,817,485.11
INGRESOS DERIVADOS DE FINANCIAMIENTOS	0.00	0.00	0.00	0.00	0.00	0.00
Total	**$620,882,363.19**	**$0.00**	**$620,882,363.19**	**$839,956,722.21**	**$839,961,578.73**	
				Ingresos excedentes		**$234,830,672.73**

CUENTA PÚBLICA 2019

PRESIDENCIA MUNICIPAL DE MONCLOVA

Estado Analitico de Ingresos

DEL 01 DE ENERO AL 31 DE DICIEMBRE DE 2019

Bajo protesta de decir verdad declaramos que los Estados Financieros y sus notas, son razonablemente correctos y son responsabilidad del emisor.

ING. JESUS ALFREDO PAREDES LOPEZ

C. P. C. JUAN CARLOS TERRAZAS HERNANDEZ

DR. JUAN ANTONIO HERNANDEZ JIMENEZ

C. RICARDO ALFONSO MALDONADO ESCOBEDO

C. JOSE ARTURO MARTINEZ GONZALEZ

CUENTA PÚBLICA
Presidencia Municipal de Monclova
TESORERIA MUNICIPAL
ESTADO ANALÍTICO DEL EJERCICIO DEL PRESUPUESTO DE EGRESOS CLASIFICACIÓN ADMINISTRATIVA DEPENDENCIAS
DEL 1 DE ENERO AL 31 DE DICIEMBRE DE 2019
(PESOS)

CONCEPTO	EGRESOS					
	Aprobado	Ampliaciones y Reducciones	Modificado	Devengado	Pagado	Subejercicio
	1	2	3 = (1 + 2)	4	5	6 = (3 - 4)
PRESIDENCIA	$41,720,176.72	$24,535,043.07	$66,255,219.79	$60,823,545.95	$55,544,444.29	$5,431,673.84
CABILDO	$13,505,178.66	-$178,372.00	$13,326,806.66	$10,460,529.00	$10,460,529.00	$2,866,277.66
CONTRALORIA MUNICIPAL	$4,041,861.45	-$1,703,089.78	$2,338,771.67	$2,155,487.97	$2,155,487.97	$183,283.70
SEGURIDAD PUBLICA	$105,015,373.94	$18,613,778.80	$123,629,152.74	$99,311,052.28	$94,755,652.33	$24,318,100.46
OBRAS PUBLICAS	$176,703,895.02	$160,435,271.86	$337,139,166.88	$333,477,612.16	$333,477,612.16	$3,661,554.72
SERVICIOS PUBLICOS	$123,642,430.78	$34,058,850.45	$157,701,281.23	$146,233,440.55	$143,703,589.08	$11,467,840.68
DESARROLLO SOCIAL	$24,452,093.14	-$3,783,388.45	$20,668,704.69	$16,914,146.66	$16,914,146.66	$3,754,558.03
TESORERIA	$65,819,547.64	$6,939,054.52	$72,758,602.16	$70,867,317.17	$69,995,018.21	$1,891,284.99
DIF	$17,682,158.67	$3,269,080.77	$20,951,239.44	$18,006,180.85	$18,006,180.85	$2,945,058.59
SINDICATURA	$4,135,721.26	$640,908.18	$4,776,629.44	$4,695,953.12	$4,695,953.12	$80,676.32
SERVICIOS COMUNITARIOS	$15,926,027.81	$154,170.40	$16,080,198.21	$13,130,495.32	$13,130,495.32	$2,949,702.89
DIVERSOS	$22,505,759.60	$6,385,899.03	$28,891,658.63	$28,161,699.46	$28,161,699.46	$729,959.17
REGIDURIAS	$5,732,138.50	-$387,097.30	$5,345,041.20	$3,513,046.94	$3,513,046.94	$1,831,994.26
TOTAL DEL GASTO	$620,882,363.19	$248,980,109.55	$869,862,472.74	$807,750,507.43	$794,513,855.39	$62,111,965.31

Bajo protesta de decir verdad declaramos que los Estados Financieros y sus notas, son razonablemente correctos y son responsabilidad del emisor.

ING. JESUS ALFREDO PAREDES LOPEZ

C. P. C. JUAN CARLOS TERRAZAS HERNANDEZ

DR. JUAN ANTONIO HERNANDEZ JIMENEZ

C. RICARDO ALFONSO MALDONADO ESCOBEDO

C. JOSE ARTURO MARTINEZ GONZALEZ

CUENTA PÚBLICA 2019

PRESIDENCIA MUNICIPAL DE MONCLOVA

Estado Analítico del Ejercicio del presupuesto de Egresos

Clasificación Económica (por Tipo de Gasto)

DEL 01 DE ENERO AL 31 DE DICIEMBRE DE 2019

Concepto	Egresos					Subejercicio
	Aprobado	Ampliaciones / (Reducciones)	Modificado	Devengado	Pagado	
	1	2	3 = (1 + 2)	4	5	6 = (3 - 4)
GASTO CORRIENTE	423,192,753.50	105,757,173.25	528,949,926.75	467,205,894.72	464,072,833.46	61,744,032.03
GASTO CAPITAL	181,605,688.64	148,597,547.54	330,203,236.18	329,835,302.90	319,731,712.12	367,933.28
AMORTIZACION DE LA DEUDA Y DISMINUCION DE PASIVOS	16,083,921.05	-5,374,611.24	10,709,309.81	10,709,309.81	10,709,309.81	0.00
PENSIONES Y JUBILACIONES	0.00	0.00	0.00	0.00	0.00	0.00
PARTICIPACIONES	0.00	0.00	0.00	0.00	0.00	0.00
Total del Gasto	**$620,882,363.19**	**$248,980,109.55**	**$869,862,472.74**	**$807,750,507.43**	**$794,513,855.39**	**$62,111,965.31**

Bajo protesta de decir verdad declaramos que los Estados Financieros y sus notas, son razonablemente correctos y son responsabilidad del emisor.

ING. JESUS ALFREDO PAREDES LOPEZ

C. P. C. JUAN CARLOS TERRAZAS HERNANDEZ

DR. JUAN ANTONIO HERNANDEZ JIMENEZ

C. RICARDO ALFONSO MALDONADO ESCOBEDO

C. JOSE ARTURO MARTINEZ GONZALEZ

CUENTA PÚBLICA 2019

PRESIDENCIA MUNICIPAL DE MONCLOVA

Estado Analítico del Ejercicio del Presupuesto de Egresos

Clasificación Por Objeto del Gasto (Capítulo y Concepto)

DEL 01 DE ENERO AL 31 DE DICIEMBRE DE 2019

Concepto	Egresos					Subejercicio
	Aprobado	Ampliaciones y (Reducciones)	Modificado	Devengado	Pagado	
	1	2	3 = (1 + 2)	4	5	6 = (3 - 4)
SERVICIOS PERSONALES	$225,224,246.72	$48,328,347.92	$273,550,594.64	$213,494,062.81	$213,455,965.09	$60,056,531.83
REMUNERACIONES AL PERSONAL DE CARÁCTER PERMANENTE	$196,661,542.82	$34,995,510.72	$231,657,053.54	$182,088,478.98	$182,088,478.98	$49,568,574.56
REMUNERACIONES AL PERSONAL DE CARÁCTER TRANSITORIO	$1,528,093.05	$1,396,974.50	$2,925,067.55	$2,806,050.00	$2,806,050.00	$119,017.55
REMUNERACIONES ADICIONALES Y ESPECIALES	$17,754,897.99	$7,263,180.72	$25,018,078.71	$17,519,988.39	$17,519,988.39	$7,498,090.32
SEGURIDAD SOCIAL	$2,328,874.46	$1,307,102.24	$3,635,976.70	$2,088,949.24	$2,050,851.52	$1,547,027.46
OTRAS PRESTACIONES SOCIALES Y ECONÓMICAS	$6,950,838.40	$3,363,579.74	$10,314,418.14	$8,990,596.20	$8,990,596.20	$1,323,821.94
PREVISIONES	$0.00	$0.00	$0.00	$0.00	$0.00	$0.00
PAGO DE ESTÍMULOS A SERVIDORES PÚBLICOS	$0.00	$0.00	$0.00	$0.00	$0.00	$0.00
MATERIALES Y SUMINISTROS	$57,287,607.48	$23,551,098.59	$80,838,706.07	$79,588,257.88	$78,487,115.08	$1,250,448.19
MATERIALES DE ADMINISTRACIÓN, EMISIÓN DE DOCUMENTOS Y ARTÍCULOS OFICIALES	$5,803,401.23	-$685,942.27	$5,117,458.96	$5,053,831.07	$5,053,831.07	$63,627.89
ALIMENTOS Y UTENSILIOS	$4,362,469.54	$1,307,334.85	$5,669,804.39	$5,650,252.39	$5,650,252.39	$19,552.00
MATERIAS PRIMAS Y MATERIALES DE PRODUCCIÓN Y COMERCIALIZACIÓN	$0.00	$0.00	$0.00	$0.00	$0.00	$0.00
MATERIALES Y ARTÍCULOS DE CONSTRUCCIÓN Y DE REPARACIÓN	$9,696,048.18	$11,039,443.02	$20,735,491.20	$20,449,555.87	$19,348,413.07	$285,935.33
PRODUCTOS QUÍMICOS, FARMACÉUTICOS Y DE LABORATORIO	$1,549,189.51	-$157,383.57	$1,391,805.94	$1,355,976.41	$1,355,976.41	$35,829.53
COMBUSTIBLES, LUBRICANTES Y ADITIVOS	$28,701,620.97	$14,151,552.72	$42,853,173.69	$42,012,173.37	$42,012,173.37	$841,000.32
VESTUARIO, BLANCOS, PRENDAS DE PROTECCIÓN Y ARTÍCULOS DEPORTIVOS	$2,199,361.34	$800,144.41	$2,999,505.75	$2,999,505.75	$2,999,505.75	$0.00
MATERIALES Y SUMINISTROS PARA SEGURIDAD	$1,246,927.45	-$718,134.31	$528,793.14	$528,793.14	$528,793.14	$0.00
HERRAMIENTAS, REFACCIONES Y ACCESORIOS MENORES	$3,728,569.26	-$2,185,916.26	$1,542,673.00	$1,538,169.88	$1,538,169.88	$4,503.12
SERVICIOS GENERALES	$107,326,476.43	$15,674,770.40	$123,001,246.83	$122,570,701.22	$121,476,563.16	$430,545.61
SERVICIOS BASICOS	$47,174,119.41	$10,341,938.98	$57,516,058.39	$57,512,431.56	$56,575,815.56	$3,626.83
SERVICIOS DE ARRENDAMIENTO	$8,096,336.05	-$4,996,973.75	$3,099,362.30	$3,099,362.30	$3,099,362.30	$0.00

CUENTA PÚBLICA 2019

PRESIDENCIA MUNICIPAL DE MONCLOVA

Estado Analítico del Ejercicio del Presupuesto de Egresos

Clasificación Por Objeto del Gasto (Capítulo y Concepto)

DEL 01 DE ENERO AL 31 DE DICIEMBRE DE 2019

Concepto	Egresos					Subejercicio
	Aprobado	Ampliaciones y (Reducciones)	Modificado	Devengado	Pagado	
	1	2	3 = (1 + 2)	4	5	6 = (3 - 4)
SERVICIOS PROFESIONALES, CIENTÍFICOS, TÉCNICOS Y OTROS SERVICIOS	$11,564,201.97	-$1,615,774.28	$9,948,427.69	$9,948,427.69	$9,948,427.69	$0.00
SERVICIOS FINANCIEROS, BANCARIOS Y COMERCIALES	$2,656,377.46	$1,347,988.51	$4,004,365.97	$4,004,365.97	$4,003,845.73	$0.00
SERVICIOS DE INSTALACIÓN, REPARACIÓN, MANTENIMIENTO Y CONSERVACIÓN	$8,446,494.65	$5,399,609.72	$13,846,104.37	$13,543,679.55	$13,543,679.55	$302,424.82
SERVICIOS DE COMUNICACIÓN SOCIAL Y PUBLICIDAD	$18,626,470.89	$2,299,130.14	$20,925,601.03	$20,925,601.03	$20,925,601.03	$0.00
SERVICIOS DE TRASLADO Y VIÁTICOS	$2,903,267.17	-$1,156,761.22	$1,746,505.95	$1,746,505.95	$1,746,505.95	$0.00
SERVICIOS OFICIALES	$5,438,738.03	$3,876,523.79	$9,315,261.82	$9,190,767.86	$9,033,766.04	$124,493.96
OTROS SERVICIOS GENERALES	$2,420,470.80	$179,088.51	$2,599,559.31	$2,599,559.31	$2,599,559.31	$0.00
TRANSFERENCIAS, ASIGNACIONES, SUBSIDIOS Y OTRAS AYUDAS	**$33,354,422.87**	**$18,038,983.54**	**$51,393,406.41**	**$51,386,900.01**	**$50,487,217.33**	**$6,506.40**
TRANSFERENCIAS INTERNAS Y ASIGNACIONES AL SECTOR PÚBLICO	$352,637.34	-$152,637.34	$200,000.00	$200,000.00	$200,000.00	$0.00
TRANSFERENCIAS AL RESTO DEL SECTOR PÚBLICO	$0.00	$0.00	$0.00	$0.00	$0.00	$0.00
SUBSIDIOS Y SUBVENCIONES	$0.00	$0.00	$0.00	$0.00	$0.00	$0.00
AYUDAS SOCIALES	$11,136,677.85	$15,799,945.82	$26,936,623.67	$26,930,117.27	$26,864,115.59	$6,506.40
PENSIONES Y JUBILACIONES	$17,821,538.70	$1,409,368.04	$19,230,906.74	$19,230,906.74	$18,397,225.74	$0.00
TRANSFERENCIAS A FIDEICOMISOS, MANDATOS Y OTROS ANÁLOGOS	$0.00	$0.00	$0.00	$0.00	$0.00	$0.00
TRANSFERENCIAS A LA SEGURIDAD SOCIAL	$0.00	$0.00	$0.00	$0.00	$0.00	$0.00
DONATIVOS	$4,043,568.98	$982,307.02	$5,025,876.00	$5,025,876.00	$5,025,876.00	$0.00
TRANSFERENCIAS AL EXTERIOR	$0.00	$0.00	$0.00	$0.00	$0.00	$0.00
BIENES MUEBLES, INMUEBLES E INTANGIBLES	**$23,538,349.12**	**-$3,416,100.72**	**$20,122,248.40**	**$19,754,315.12**	**$9,650,724.34**	**$367,933.28**
MOBILIARIO Y EQUIPO DE ADMINISTRACIÓN	$1,358,328.85	$667,151.34	$2,025,480.19	$1,780,796.91	$1,780,796.91	$244,683.28
MOBILIARIO Y EQUIPO EDUCACIONAL Y RECREATIVO	$0.00	$33,640.00	$33,640.00	$33,640.00	$33,640.00	$0.00
EQUIPO E INSTRUMENTAL MÉDICO Y DE LABORATORIO	$121,798.93	$28,504.59	$150,303.52	$150,303.52	$150,303.52	$0.00
VEHÍCULOS Y EQUIPO DE TRANSPORTE	$18,061,931.92	-$2,138,903.83	$15,923,028.09	$15,856,420.09	$6,097,920.16	$56,608.00

CUENTA PÚBLICA 2019

PRESIDENCIA MUNICIPAL DE MONCLOVA

Estado Analítico del Ejercicio del Presupuesto de Egresos

Clasificación Por Objeto del Gasto (Capítulo y Concepto)

DEL 01 DE ENERO AL 31 DE DICIEMBRE DE 2019

Concepto	Egresos					Subejercicio
	Aprobado	Ampliaciones y (Reducciones)	Modificado	Devengado	Pagado	
	1	2	3 = (1 + 2)	4	5	6 = (3 - 4)
EQUIPO DE DEFENSA Y SEGURIDAD	$1,115,738.14	-$1,114,050.34	$1,687.80	$1,687.80	$1,687.80	$0.00
MAQUINARIA, OTROS EQUIPOS Y HERRAMIENTAS	$2,285,433.81	-$297,325.01	$1,988,108.80	$1,921,466.80	$1,586,375.95	$66,642.00
ACTIVOS BIOLÓGICOS	$11,480.37	-$11,480.37	$0.00	$0.00	$0.00	$0.00
BIENES INMUEBLES	$583,637.10	-$583,637.10	$0.00	$0.00	$0.00	$0.00
ACTIVOS INTANGIBLES	$0.00	$0.00	$0.00	$0.00	$0.00	$0.00
INVERSIÓN PÚBLICA	**$158,067,339.52**	**$152,179,621.06**	**$310,246,960.58**	**$310,246,960.58**	**$310,246,960.58**	**$0.00**
OBRA PÚBLICA EN BIENES DE DOMINIO PÚBLICO	$158,067,339.52	$152,179,621.06	$310,246,960.58	$310,246,960.58	$310,246,960.58	$0.00
OBRA PÚBLICA EN BIENES PROPIOS	$0.00	$0.00	$0.00	$0.00	$0.00	$0.00
PROYECTOS PRODUCTIVOS Y ACCIONES DE FOMENTO	$0.00	$0.00	$0.00	$0.00	$0.00	$0.00
INVERSIONES FINANCIERAS Y OTRAS PROVISIONES	**$0.00**	**$0.00**	**$0.00**	**$0.00**	**$0.00**	**$0.00**
INVERSIONES PARA EL FOMENTO DE ACTIVIDADES PRODUCTIVAS	$0.00	$0.00	$0.00	$0.00	$0.00	$0.00
ACCIONES Y PARTICIPACIONES DE CAPITAL	$0.00	$0.00	$0.00	$0.00	$0.00	$0.00
COMPRA DE TÍTULOS Y VALORES	$0.00	$0.00	$0.00	$0.00	$0.00	$0.00
CONCESIÓN DE PRÉSTAMOS	$0.00	$0.00	$0.00	$0.00	$0.00	$0.00
INVERSIONES EN FIDEICOMISOS, MANDATOS Y OTROS ANÁLOGOS	$0.00	$0.00	$0.00	$0.00	$0.00	$0.00
OTRAS INVERSIONES FINANCIERAS	$0.00	$0.00	$0.00	$0.00	$0.00	$0.00
PROVISIONES PARA CONTINGENCIAS Y OTRAS EROGACIONES ESPECIALES	$0.00	$0.00	$0.00	$0.00	$0.00	$0.00
PARTICIPACIONES Y APORTACIONES	**$0.00**	**$0.00**	**$0.00**	**$0.00**	**$0.00**	**$0.00**
PARTICIPACIONES	$0.00	$0.00	$0.00	$0.00	$0.00	$0.00
APORTACIONES	$0.00	$0.00	$0.00	$0.00	$0.00	$0.00
CONVENIOS	$0.00	$0.00	$0.00	$0.00	$0.00	$0.00
DEUDA PÚBLICA	**$16,083,921.05**	**-$5,374,611.24**	**$10,709,309.81**	**$10,709,309.81**	**$10,709,309.81**	**$0.00**

CUENTA PÚBLICA 2019

PRESIDENCIA MUNICIPAL DE MONCLOVA

Estado Analítico del Ejercicio del Presupuesto de Egresos

Clasificación Por Objeto del Gasto (Capítulo y Concepto)

DEL 01 DE ENERO AL 31 DE DICIEMBRE DE 2019

Concepto	Egresos					Subejercicio
	Aprobado	Ampliaciones y (Reducciones)	Modificado	Devengado	Pagado	
	1	2	3 = (1 + 2)	4	5	6 = (3 - 4)
AMORTIZACIÓN DE LA DEUDA PÚBLICA	$12,715,965.47	-$2,825,049.59	$9,890,915.88	$9,890,915.88	$9,890,915.88	$0.00
INTERESES DE LA DEUDA PÚBLICA	$3,367,955.58	-$2,549,561.65	$818,393.93	$818,393.93	$818,393.93	$0.00
COMISIONES DE LA DEUDA PÚBLICA	$0.00	$0.00	$0.00	$0.00	$0.00	$0.00
GASTOS DE LA DEUDA PÚBLICA	$0.00	$0.00	$0.00	$0.00	$0.00	$0.00
COSTO POR COBERTURAS	$0.00	$0.00	$0.00	$0.00	$0.00	$0.00
APOYOS FINANCIEROS	$0.00	$0.00	$0.00	$0.00	$0.00	$0.00
ADEUDOS DE EJERCICIOS FISCALES ANTERIORES (ADEFAS)	$0.00	$0.00	$0.00	$0.00	$0.00	$0.00
Total	**$620,882,363.19**	**$248,980,109.55**	**$869,862,472.74**	**$807,750,507.43**	**$794,513,855.39**	**$62,111,965.31**

Bajo protesta de decir verdad declaramos que los Estados Financieros y sus notas, son razonablemente correctos y son responsabilidad del emisor.

ING. JESUS ALFREDO PAREDES LOPEZ

C. P. C. JUAN CARLOS TERRAZAS HERNANDEZ

DR. JUAN ANTONIO HERNANDEZ JIMENEZ

C. RICARDO ALFONSO MALDONADO ESCOBEDO

C. JOSE ARTURO MARTINEZ GONZALEZ

CUENTA PÚBLICA 2019

PRESIDENCIA MUNICIPAL DE MONCLOVA

Estado Analítico del Ejercicio del Presupuesto de Egresos

Clasificación Funcional (Finalidad y Función)

DEL 01 DE ENERO AL 31 DE DICIEMBRE DE 2019

Concepto	Egresos					Subejercicio
	Aprobado	Ampliaciones y Reducciones	Modificado	Devengado	Pagado	
	1	2	3 = (1 + 2)	4	6	6 = (3 - 4)
GOBIERNO	**$259,219,483.39**	**$87,199,606.59**	**$346,419,089.98**	**$303,865,632.27**	**$292,868,831.70**	**$42,553,457.71**
LEGISLACION	86,934,541.76	-3,022,254.74	83,912,287.02	76,178,489.53	73,009,871.59	7,733,797.49
JUSTICIA	2,145,203.17	260,134.92	2,405,338.09	1,808,700.51	1,808,700.51	596,637.58
COORDINACION DE LA POLITICA DE GOBIERNO	24,353,921.45	88,503,782.45	112,857,703.90	107,455,397.89	104,182,615.21	5,402,306.01
RELACIONES EXTERIORES	2,700,618.58	840,951.92	3,541,570.50	2,556,975.30	2,556,975.30	984,595.20
ASUNTOS FINANCIEROS Y HACENDARIOS	6,006,116.60	658,181.23	6,664,297.83	6,378,178.17	6,378,178.17	286,119.66
SEGURIDAD NACIONAL	0.00	0.00	0.00	0.00	0.00	0.00
ASUNTOS DE ORDEN PUBLICO Y DE SEGURIDAD INTERIOR	111,700,857.58	13,871,759.45	125,572,617.03	99,605,986.23	95,050,586.28	25,966,630.80
OTROS SERVICIOS GENERALES	25,378,224.25	-13,912,948.64	11,465,275.61	9,881,904.64	9,881,904.64	1,583,370.97
DESARROLLO SOCIAL	**$331,961,676.58**	**$184,315,829.58**	**$516,277,506.16**	**$497,657,653.61**	**$495,417,802.14**	**$18,619,852.55**
PROTECCION AMBIENTAL	42,446,984.14	17,261,485.66	59,708,469.80	53,477,626.25	53,477,626.25	6,230,843.55
VIVIENDA Y SERVICIOS A LA COMUNIDAD	236,694,239.28	171,215,049.28	407,909,288.56	403,554,979.17	401,315,127.70	4,354,309.39
SALUD	19,023,100.57	-1,232,939.28	17,790,161.29	15,904,529.22	15,904,529.22	1,885,632.07
"RECREACION, CULTURA Y OTRAS MANIFESTACIONES SOCIALES"	16,928,003.07	-932,752.48	15,995,250.59	12,647,154.10	12,647,154.10	3,348,096.49
EDUCACION	2,381,565.45	128,807.57	2,510,373.02	1,310,470.25	1,310,470.25	1,199,902.77
PROTECCION SOCIAL	1,954,212.70	3,544,064.63	5,498,277.33	4,348,520.96	4,348,520.96	1,149,756.37
OTROS ASUNTOS SOCIALES	12,533,571.37	-5,667,885.80	6,865,685.57	6,414,373.66	6,414,373.66	451,311.91
DESARROLLO ECONOMICO	**$29,701,203.22**	**-$22,635,326.62**	**$7,165,876.60**	**$6,227,221.55**	**$6,227,221.55**	**$938,655.05**
"ASUNTOS ECONOMICOS, COMERCIALES Y LABORALES EN GENERAL"	28,803,742.59	-22,394,593.50	6,409,149.09	5,601,582.56	5,601,582.56	807,566.53
"AGROPECUARIA, SILVICULTURA, PESCA Y CAZA"	0.00	0.00	0.00	0.00	0.00	0.00
COMBUSTIBLES Y ENERGIA	0.00	0.00	0.00	0.00	0.00	0.00
"MINERIA, MANUFUACTURA Y CONSTRUCCION"	0.00	0.00	0.00	0.00	0.00	0.00

CUENTA PÚBLICA 2019

PRESIDENCIA MUNICIPAL DE MONCLOVA

Estado Analítico del Ejercicio del Presupuesto de Egresos

Clasificación Funcional (Finalidad y Función)

DEL 01 DE ENERO AL 31 DE DICIEMBRE DE 2019

Concepto	Egresos					Subejercicio
	Aprobado	Ampliaciones y Reducciones	Modificado	Devengado	Pagado	
	1	2	3 = (1 + 2)	4	5	6 = (3 - 4)
TRANSPORTE	0.00	0.00	0.00	0.00	0.00	0.00
COMUNICACIONES	0.00	0.00	0.00	0.00	0.00	0.00
TURISMO	0.00	0.00	0.00	0.00	0.00	0.00
"CIENCIA, TECNOLOGIA E INNOVACION"	897,460.63	-140,733.12	756,727.51	625,638.99	625,638.99	131,088.52
OTRAS INDUSTRIAS Y OTROS ASUNTOS ECONOMICOS	0.00	0.00	0.00	0.00	0.00	0.00
OTRAS NO CLASIFICADAS EN FUNCIONES ANTERIORES	**$0.00**	**$0.00**	**$0.00**	**$0.00**	**$0.00**	**$0.00**
TRANSACCIONES DE LA DEUDA PUBLICA/ COSTO FINANCIERO DE LA DEUDA	0.00	0.00	0.00	0.00	0.00	0.00
"TRANSFERENCIAS, PARTICIPACIONES Y APORTACIONES ENTRE DIFERENTES NIVELES Y ORDENES DE GOBIERNO"	0.00	0.00	0.00	0.00	0.00	0.00
SANEAMIENTO DEL SISTEMA FINANCIERO	0.00	0.00	0.00	0.00	0.00	0.00
ADEUDOS DE EJERCICIOS FISCALES ANTERIORES	0.00	0.00	0.00	0.00	0.00	0.00
Total del Gasto	**$620,882,363.19**	**$248,980,109.55**	**$869,862,472.74**	**$807,750,507.43**	**$794,613,855.39**	**$62,111,965.31**

CUENTA PÚBLICA 2019

PRESIDENCIA MUNICIPAL DE MONCLOVA

Estado Analítico del Ejercicio del Presupuesto de Egresos

Clasificación Funcional (Finalidad y Función)

DEL 01 DE ENERO AL 31 DE DICIEMBRE DE 2019

Bajo protesta de decir verdad declaramos que los Estados Financieros y sus notas, son razonablemente correctos y son responsabilidad del emisor.

ING. JESUS ALFREDO PAREDES LOPEZ

C. P. C. JUAN CARLOS TERRAZAS HERNANDEZ

DR. JUAN ANTONIO HERNANDEZ JIMENEZ

C. RICARDO ALFONSO MALDONADO ESCOBEDO

C. JOSE ARTURO MARTINEZ GONZALEZ

PRESIDENCIA MUNICIPAL DE MONCLOVA
ENDEUDAMIENTO NETO
DEL 01 DE ENERO AL 31 DE DICIEMBRE DE 2019

IDENTIFICACIÓN DE CRÉDITO O INSTRUMENTO	CONTRATACIÓN/ COLOCACIÓN	AMORTIZACIÓN	ENDEUDAMIENTO NETO
	A	B	C = A - B
CRÉDITOS BANCARIOS			
SECRETARIA DE FINANZAS DEL GOBIERNO DEL ESTADO	$0.00	$4,945,457.84	-$4,945,457.84
BANCO NACIONAL DE OBRAS Y SERVICIOS PUBLICOS, S.N.C.	$0.00	$4,945,458.04	-$4,945,458.04
TOTAL CRÉDITOS BANCARIOS	**$0.00**	**$9,890,915.88**	**-$9,890,915.88**
OTROS INSTRUMENTOS DE DEUDA			
TOTAL OTROS INSTRUMENTOS DE DEUDA	**$0.00**	**$0.00**	**$0.00**
TOTAL	**$0.00**	**$9,890,915.88**	**-$9,890,915.88**

PRESIDENCIA MUNICIPAL DE MONCLOVA
ENDEUDAMIENTO NETO
DEL 01 DE ENERO AL 31 DE DICIEMBRE DE 2019

IDENTIFICACIÓN DE CRÉDITO O INSTRUMENTO	CONTRATACIÓN/ COLOCACIÓN	AMORTIZACIÓN	ENDEUDAMIENTO NETO
	A	B	C = A - B
CRÉDITOS BANCARIOS			

ING. JESUS ALFREDO PAREDES LOPEZ

C. P. C. JUAN CARLOS TERRAZAS HERNANDEZ

DR. JUAN ANTONIO HERNANDEZ JIMENEZ

C. RICARDO ALFONSO MALDONADO ESCOBEDO

C. JOSE ARTURO MARTINEZ GONZALEZ

Al momento de generar el informe, los meses comprendidos en el periodo estaban cerrados
CP_EndeudamientoNetoRecargado.rpt

PRESIDENCIA MUNICIPAL DE MONCLOVA
Intereses de la Deuda
DEL 01 DE ENERO AL 31 DE DICIEMBRE DE 2019
(PESOS)

IDENTIFICACIÓN DE CRÉDITO O INSTRUMENTO	Devengado	Pagado
Creditos Bancarios		
BANCO NACIONAL DE OBRAS Y SERVICIOS PUBLICOS, S.N.C.	$818,393.93	$818,393.93
Total de Intereses de Créditos Bancarios	**$818,393.93**	**$818,393.93**
Otros instrumentos de Deuda		
Total de Intereses de Otros Instrumentos de Deuda		
TOTAL	**$818,393.93**	**$818,393.93**

PRESIDENCIA MUNICIPAL DE MONCLOVA
Intereses de la Deuda
DEL 01 DE ENERO AL 31 DE DICIEMBRE DE 2019
(PESOS)

ING. JESUS ALFREDO PAREDES LOPEZ

C. RICARDO ALFONSO MALDONADO ESCOBEDO

C. P. C. JUAN CARLOS TERRAZAS HERNANDEZ

C. JOSE ARTURO MARTINEZ GONZALEZ

DR. JUAN ANTONIO HERNANDEZ JIMENEZ

INFORMACION PROGRAMATICA

CUENTA PÚBLICA 2019

PRESIDENCIA MUNICIPAL DE MONCLOVA

Gasto por Categoría Programática

DEL 01 DE ENERO AL 31 DE DICIEMBRE DE 2019

Concepto	Egresos					Subejercicio
	Aprobado	Ampliaciones y Reducciones	Modificado	Devengado	Pagado	
PROGRAMAS						
SUBSIDIOS: SECTOR SOCIAL Y PRIVADO O ENTIDADES FEDI	0.00	0.00	0.00	0.00	0.00	0.00
SUJETOS A REGLAS DE OPERACIÓN	0.00	0.00	0.00	0.00	0.00	0.00
OTROS SUBSIDIOS						
DESEMPEÑO DE LAS FUNCIONES	613,798,425.23	250,820,575.59	864,619,000.82	803,477,750.09	790,241,098.05	61,141,250.73
PRESTACIÓN DE SERVICIOS PÚBLICOS	0.00	0.00	0.00	0.00	0.00	0.00
PROVISIÓN DE BIENES PÚBLICOS	0.00	0.00	0.00	0.00	0.00	0.00
"PLANEACIÓN, SEGUIMIENTO Y EVALUACIÓN DE POLÍTICAS PÚBLICAS"	0.00	0.00	0.00	0.00	0.00	0.00
PROMOCIÓN Y FOMENTO	0.00	0.00	0.00	0.00	0.00	0.00
REGULACIÓN Y SUPERVISIÓN	0.00	0.00	0.00	0.00	0.00	0.00
FUNCIONES DE LAS FUERZAS ARMADAS (ÚNICAMENTE GOBIERNO FEDERAL)	0.00	0.00	0.00	0.00	0.00	0.00
ESPECÍFICOS	0.00	0.00	0.00	0.00	0.00	0.00
PROYECTOS DE INVERSIÓN						
ADMINISTRATIVOS Y DE APOYO	0.00	0.00	0.00	0.00	0.00	0.00
APOYO AL PROCESO PRESUPUESTARIO Y PARA MEJORAR LA EFICIENCIA INSTITUCIONAL	0.00	0.00	0.00	0.00	0.00	0.00
APOYO A LA FUNCIÓN PÚBLICA Y AL MEJORAMIENTO DE LA GESTIÓN	0.00	0.00	0.00	0.00	0.00	0.00
OPERACIONES AJENAS						
COMPROMISOS	0.00	0.00	0.00	0.00	0.00	0.00
OBLIGACIONES DE CUMPLIMIENTO DE RESOLUCIÓN JURISDICCIONAL	0.00	0.00	0.00	0.00	0.00	0.00
DESASTRES NATURALES						
OBLIGACIONES	0.00	0.00	0.00	0.00	0.00	0.00
PENSIONES Y JUBILACIONES	0.00	0.00	0.00	0.00	0.00	0.00
APORTACIONES A LA SEGURIDAD SOCIAL	0.00	0.00	0.00	0.00	0.00	0.00
APORTACIONES A FONDOS DE ESTABILIZACIÓN	0.00	0.00	0.00	0.00	0.00	0.00
APORTACIONES A FONDOS DE INVERSIÓN Y REESTRUCTURA DE PENSIONES						

PRESIDENCIA MUNICIPAL DE MONCLOVA
Gasto por Categoría Programática
DEL 01 DE ENERO AL 31 DE DICIEMBRE DE 2019

Concepto	Egresos					Subejercicio
	Aprobado	Ampliaciones y Reducciones	Modificado	Devengado	Pagado	
PROGRAMAS DE GASTO FEDERALIZADO	0.00	0.00	0.00	0.00	0.00	0.00
GASTO FEDERALIZADO						
PARTICIPACIONES A ENTIDADES FEDERATIVAS Y MUNICIPIOS	7,083,937.96	-1,840,466.04	5,243,471.92	4,272,757.34	4,272,757.34	970,714.58
PARTICIPACIONES A ENTIDADES FEDERATIVAS Y MUNICIPIC						
PARTICIPACIONES A ENTIDADES FEDERATIVAS Y MUNICIPIOS						
"COSTO FINANCIERO, DEUDA O APOYOS A DEUDORES Y AHORI	0.00	0.00	0.00	0.00	0.00	0.00
"COSTO FINANCIERO, DEUDA O APOYOS A DEUDORES Y AH						
"COSTO FINANCIERO, DEUDA O APOYOS A DEUDORES Y AHORRADORES DE LA BANCA"						
ADEUDOS DE EJERCICIOS FISCALES ANTERIORES	0.00	0.00	0.00	0.00	0.00	0.00
Total del Gasto	**$620,882,363.19**	**$248,980,109.55**	**$869,862,472.74**	**$807,750,507.43**	**$794,513,855.39**	**$62,111,965.31**

Bajo protesta de decir verdad declaramos que los Estados Financieros y sus notas, son razonablemente correctos y son responsabilidad del emisor.

ING. JESUS ALFREDO PAREDES LOPEZ

C. P. C. JUAN CARLOS TERRAZAS HERNANDEZ

DR. JUAN ANTONIO HERNANDEZ JIMENEZ

C. RICARDO ALFONSO MALDONADO ESCOBEL

C. JOSE ARTURO MARTINEZ GONZALEZ

INFORMACION PROGRAMATICA
II. PROGRAMAS Y PROYECTOS DE INVERSION

PRESIDENCIA MUNICIPAL DE MONCLOVA COAHUILA
FORTASEG FEDERAL
DEL 01 DE ENERO AL 31 DE DICIEMBRE DEL 2019

PUBLICACION DEL SECRETARIO EJECUTIVO DEL SISTEMA NACIONAL DE SEGURIDAD PUB.

MES	INGRESOS	EGRESOS
ENERO	$ -	$ -
FEBRERO	$ -	$ -
MARZO	$ 9,416,060.50	$ -
ABRIL	$ -	$ 5,290,393.39
MAYO	$ -	$ 1,542,975.02
JUNIO	$ -	$ 4,273,735.00
JULIO	$ -	$ 1,026,450.94
AGOSTO	$ 31.19	$ -
SEPTIEMBRE	$ 4,039,622.77	-$ 314,000.00
OCTUBRE	$ 408,606.74	$ -
NOVIEMBRE	$ -	$ -
DICIEMBRE	$ -	$ -
TOTALES	**$ 13,864,321.20**	**$ 11,819,554.35**

INGRESOS AL 30 DE SEPTIEMBRE 2017	$ 13,864,321.20
EGRESOS AL 30 DE SEPTIEMBRE 2017	$ 11,819,554.35
SALDO AL 30 DE SEPTIEMBRE 2017	**$ 2,044,766.85**

INFORMACION PROGRAMATICA
II. PROGRAMAS Y PROYECTOS DE INVERSION

PRESIDENCIA MUNICIPAL DE MONCLOVA COAHUILA
FORTASEG FEDERAL
DEL 01 DE ENERO AL 31 DE DICIEMBRE DEL 2019

NO. DE OBRAS Y/O ACCIONES		IMPORTE
ADQ-FS-SP-UNIFORMES-2017	$	1,922,694.87
ADQ-FS-SP-CHALECOS-2017	$	1,200,000.05
ADQ-FS-SP-MOTO-001-2017	$	899,100.00
ADQ-SP-COMPU-001-2017	$	127,350.94
FORMACION INICIAL DE ASPIRANTES	$	1,050,000.00
FORMACION INICIAL DE ELEMENTOS EN ACTIVO	$	1,000,000.00
TALLER LA FUNCION POLICIAL Y SU EFICIENCIA	$	486,000.00
TALLER DE ACTUALIZACION DEL POLICIA JUICIO ORAL	$	56,000.00
TALLER DE INVESTIGACION CRIMINAL CONJUNTA	$	405,000.00
EVALUACIONES DE COMPETENCIAS BASICAS	$	40,000.00
EVALUACION Y CONTROL DE CONFIANZA	$	924,000.00
EVALUACION DE DESEMPEÑO	$	-
ADQ-FS-VEHEQ-001-2017	$	2,204,250.03
CURSO DE CAPACITACION PROYECTO DE PREVENCION SOCIAL	$	1,345,151.50
COMISIONES BANCARIAS	$	6.96
COMPETENCIAS BASICAS DE LA FUNCION POLICIAL	$	160,000.00
TOTAL	**$**	**11,819,554.35**

INFORMACION PROGRAMATICA
II. PROGRAMAS Y PROYECTOS DE INVERSION

PRESIDENCIA MUNICIPAL DE MONCLOVA COAHUILA
FONDO DE INFRAESTRUCTURA SOCIAL MUNICIPAL
DEL 01 DE ENERO AL 31 DE DICIEMBRE DEL 2019

PUBLICACION PERIODICO OFICIAL DEL ESTADO

MES	INGRESOS	EGRESOS
ENERO	$ -	$ -
FEBRERO	$ 4,711,960.82	$ -
FEBRERO	$ 4,711,960.82	$ -
ABRIL	$ 7,480.23	$ -
MAYO	$ 4,722,092.40	$ 6.96
JUNIO	$ 2,368,815.72	$ -
JULIO	$ 2,366,817.42	$ 6,354,116.17
AGOSTO	$ 7,945.56	$ 5,197,397.21
SEPTIEMBRE	$ 2,362,273.43	$ 3,354,225.44
OCTUBRE	$ 2,360,343.28	$ 3,861,197.45
NOVIEMBRE	$ 2,553.07	$ 3,662,182.70
DICIEMBRE	$ 668.86	$ 1,190,658.04
TOTALES	**$ 23,622,911.61**	**$ 23,619,783.97**

INGRESOS AL 31 DE DICIEMBRE 2019	$	23,622,911.61
EGRESOS AL 31 DE DICIEMBRE 2019	$	23,619,783.97
SALDO AL 31 DE DICIEMBRE 2019	**$**	**3,127.64**

INFORMACION PROGRAMATICA
II. PROGRAMAS Y PROYECTOS DE INVERSION

PRESIDENCIA MUNICIPAL DE MONCLOVA COAHUILA
FONDO DE INFRAESTRUCTURA SOCIAL MUNICIPAL
DEL 01 DE ENERO AL 31 DE DICIEMBRE DEL 2019

NO. DE OBRA	1	2	3	4	IMPORTE
19/180001	$ -	$ -	$ 1,155,625.28	$ -	$ 1,155,625.28
19/180002	$ -	$ -	$ 266,812.97	$ -	$ 266,812.97
19/180003	$ -	$ -	$ 104,138.53	$ -	$ 104,138.53
19/180004	$ -	$ -	$ 121,099.62	$ 243,870.32	$ 364,969.94
19/180005	$ -	$ -	$ 359,961.25	$ -	$ 359,961.25
19/180006	$ -	$ -	$ 170,023.70	$ -	$ 170,023.70
19/180007	$ -	$ -	$ -	$ 235,680.00	$ 235,680.00
19/180008	$ -	$ -	$ -	$ 60,578.92	$ 60,578.92
19/180009	$ -	$ -	$ -	$ 83,985.20	$ 83,985.20
19/180010	$ -	$ -	$ -	$ 35,049.69	$ 35,049.69
19/180011	$ -	$ -	$ 415,080.00	$ -	$ 415,080.00
19/180012	$ -	$ -	$ -	$ 75,542.70	$ 75,542.70
19/180013	$ -	$ -	$ 209,973.23	$ -	$ 209,973.23
19/180014	$ -	$ -	$ 384,206.27	$ -	$ 384,206.27
19/180015	$ -	$ -	$ -	$ 93,581.85	$ 93,581.85
19/180016	$ -	$ -	$ 275,368.20	$ -	$ 275,368.20
19/180017	$ -	$ -	$ 333,699.31	$ -	$ 333,699.31
19/180018	$ -	$ -	$ 98,638.38	$ 198,078.21	$ 296,716.59
19/180019	$ -	$ -	$ 1,273,597.86	$ -	$ 1,273,597.86
19/180020	$ -	$ -	$ -	$ 488,434.66	$ 488,434.66
19/180021	$ -	$ -	$ 120,019.26	$ -	$ 120,019.26
19/180022	$ -	$ -	$ 468,450.96	$ -	$ 468,450.96
19/180023	$ -	$ -	$ -	$ 675,570.41	$ 675,570.41
19/180024	$ -	$ -	$ -	$ 649,851.14	$ 649,851.14
19/180025	$ -	$ -	$ 337,972.83	$ 876,613.30	$ 1,214,586.13

INFORMACION PROGRAMATICA
II. PROGRAMAS Y PROYECTOS DE INVERSION

PRESIDENCIA MUNICIPAL DE MONCLOVA COAHUILA
FONDO DE INFRAESTRUCTURA SOCIAL MUNICIPAL
DEL 01 DE ENERO AL 31 DE DICIEMBRE DEL 2019

NO. DE OBRA	ENERO-MARZO	ABRIL-JUNIO	JULIO-SEPTIEMBRE	OCTUBRE- DICIEMBRE	IMPORTE
19/180026	$ -	$ -	$ -	$ 404,570.85	$ 404,570.85
19/180027	$ -	$ -	$ 814,807.04	$ 2,755,340.10	$ 3,570,147.14
19/180028	$ -	$ -	$ -	$ 145,197.50	$ 145,197.50
19/180029	$ -	$ -	$ 79,890.59	$ -	$ 79,890.59
19/180030	$ -	$ -	$ 94,013.71	$ -	$ 94,013.71
19/180031	$ -	$ -	$ 196,617.84	$ -	$ 196,617.84
19/180032	$ -	$ -	$ 904,566.65	$ -	$ 904,566.65
19/180033	$ -	$ -	$ 79,778.30	$ -	$ 79,778.30
19/180034	$ -	$ -	$ 631,005.34	$ -	$ 631,005.34
19/180035	$ -	$ -	$ 509,872.61	$ -	$ 509,872.61
19/180036	$ -	$ -	$ 611,527.64	$ -	$ 611,527.64
19/180037	$ -	$ -	$ 625,011.41	$ -	$ 625,011.41
19/180038	$ -	$ -	$ 433,130.45	$ -	$ 433,130.45
19/180039	$ -	$ -	$ 605,841.96	$ -	$ 605,841.96
19/180040	$ -	$ -	$ 338,822.44	$ 77,042.82	$ 415,865.26
19/180041	$ -	$ -	$ 344,057.16	$ 141,167.02	$ 485,224.18
19/180042	$ -	$ -	$ 117,942.69	$ 58,088.63	$ 176,031.32
19/180043	$ -	$ -	$ -	$ 186,815.83	$ 186,815.83
19/180044	$ -	$ -	$ 130,986.99	$ 86,373.41	$ 217,360.40
19/180045	$ -	$ -	$ 1,090,000.52	$ -	$ 1,090,000.52
19/180046	$ -	$ -	$ 900,779.02	$ -	$ 900,779.02
19/180047	$ -	$ -	$ 302,293.53	$ 407,540.90	$ 709,834.43
19/180048	$ -	$ -	$ -	$ 486,995.39	$ 486,995.39
19/180049	$ -	$ -	$ -	$ 110,528.97	$ 110,528.97
COMISIONES BANCARIAS	$ -	$ 6.96	$ 125.28	$ 118.32	$ 250.56
2 AL MILLAR	$ -	$ -	$ -	$ 60,407.55	$ 60,407.55
5 AL MILLAR	$ -	$ -	$ -	$ 77,014.50	$ 77,014.50
TOTAL	**$ -**	**$ 6.96**	**$ 14,905,738.82**	**$ 8,576,616.14**	**$ 23,619,783.97**

Municipio de Monclova Coahuila

Programa: Seguridad Pública

Subprograma: Prevención del delito

Periodo: 2019

Nombre del Subprograma: 1	Prevención del delito		
Descripción (Que comprende): 2	Garantizar que todos los servicios a cargo de esta dependencia sean atendidos privilegiando la intervención preventiva y con sentido humano		
Unidad Responsable: 3	Policía		
Dependencias o Unidades Participantes (Si aplica) 4	Policía, ingresos, adquisiciones, recursos humanos, juridico y egresos		
Importe en pesos de la inversión (para proyectos) 5	8,885,511.69	Importe en total del costo del Sub-Programa: 6	24,403,517.16

EJE Rector del PMD: 7	Municipio seguro						
Objetivos Estratégicos que Impacta 8	Mejorar la seguridad y la paz de la población						
Clasificación Programática	CONAC Clasificación Funcional del Gasto						
Gobierno 9	Finalidad 10	1	Función 11	1.5	Sub Función 12	1.5.1	Asuntos Financieros

Población Objetivo 13	Todos los Departamentos inherentes a este Municipio.			
14 Tipo de Población Objetivo	Interna: X 15	Externa: X 16	Meta: Establecer programas y mecanismos especificos para lograr un Municipio seguro 17	Nota: Si la población objetivo es Externa se deberá de cumplir con lo siguiente: Adjunte reglas de operación, Caracteristicas de apoyo, Lineamientos básicos, criterios de elegibilidad, mecanismos de operación, derechos-obligaciones y causas de baja y difusión del programa

FIN: (Objetivo General) 18	Promover la seguridad ciudadana efectiva y prevención social de la violencia y la delincuencia
	Objetivo al cual se pretende contribuir con el Subprograma. Se construye a partir del Objetivo Estratégico del PMD
PROPÓSITO: 19	El Municipio disminuye los indices de violencia y delincuencia en la sociedad
	Redacción Recomendada: Sujeto (población o área de enfoque) Verbo en presente, Complemento (resultado logrado)

INDICADORES Y METAS ASOCIADOS CON EL PROPÓSITO (Impacto, Eficiencia y Eficacia)

INDICADOR 20	Formula de Cálculo 21	Unidad de Medida 22	Variables 23	Unidad de medida 24	25	Primer Trimestre	Segundo Trimestre	Tercer Trimestre	Cuarto Trimestre	FINAL 26
1. Personas detenidas	(PDPA/PDAA)*100	porcentaje	V1:PDPA= Personas detenidas presente año	personas	Programado	25%	25%	25%	25%	100%
			V2:PDAA= Personas detenidas año anterior		Realizado					
					Presupuestado					
					Ejercido					
2.			V1:		Programado					
			V2:		Realizado					
					Presupuestado					
					Ejercido					

Municipio de Monclova Coahuila

Programa: Seguridad Pública

Subprograma: Prevención del delito

Periodo: 2019

RELACIÓN DE COMPONENTES o PRODUCTOS GENERALES
(redacción en términos de que se produce)

COMPONENTE 1:

27

Redacción: Descripción del producto o servicio más un verbo en participio pasado (implementado, elaborado, operada, construida)

Unidad ejecutora: 28 Contabilidad | Otras unidades involucradas: 29 Catastro, Ingresos, Adquisiciones

INDICADOR 20	Formula de Cálculo 21	Unidad de Medida 22	Variables 23	Unidad de medida 24	25	Primer Trimestre	Segundo Trimestre	Tercer Trimestre	Cuarto Trimestre	TOTAL 26
1. Accidentes	A=(AAPA/AAAA)*100	porcentaje	V1:AAPA= Accidentes automovilisticos	personas	Programado	25%	25%	25%	25%	100%
			V2:AAAA= Accidentes automovilisticos año		Realizado					
					Presupuestado					
					Ejercido					

COMPONENTE 2:

Unidad ejecutora: | Otras unidades involucradas:

INDICADOR	Formula de Cálculo	Unidad de Medida	Variables	Unidad de medida		Primer Trimestre	Segundo Trimestre	Tercer Trimestre	Cuarto Trimestre	TOTAL
			V1:		Programado					
			V2:		Realizado					
					Presupuestado					
					Ejercido					

COMPONENTE 3:

Unidad ejecutora: | Otras unidades involucradas:

INDICADOR	Fórmula de Cálculo	Unidad de Medida	Variables	Unidad de medida		Primer Trimestre	Segundo Trimestre	Tercer Trimestre	Cuarto Trimestre	TOTAL
			V1:		Programado					
			V2:		Realizado					
					Presupuestado					
					Ejercido					

31 32 33

ENTREGABLES (numeración correlacionada con los Componentes) 30		ACTIVIDADES (numeración correlacionada con los entregables) 31	Fecha de Inicio de la Actividad 32	Fecha de Término de la Actividad 33
1.1 Reporte por turno de personas detenidas ebrio en mal orden		1.1.1 Consignación de detenidos	01/01/2019	31/12/2019
		1.1.2 Determinación de la situación del detenido	01/01/2019	31/12/2019
		1.1.3 Cumplimiento de la sanción y/o pago	01/01/2019	31/12/2019
1.2 Reporte por turno de personas detenidas por provovar riña		1.2.1 Consignación de detenidos	01/01/2019	31/12/2019
		1.2.2 Determinación de la situación del detenido	01/01/2019	31/12/2019
		1.2.3 Cumplimiento de la sanción y/o pago	01/01/2019	31/12/2019
1.3 Reporte por turno de personas detenidas tomar en vía pública		1.1.1 Consignación de detenidos	01/01/2019	31/12/2019
		1.1.2 Determinación de la situación del detenido	01/01/2019	31/12/2019
		1.1.3 Cumplimiento de la sanción y/o pago	01/01/2019	31/12/2019
1.4 Reporte por turno de personas detenidas por inhalar substancias toxicas		1.1.1 Consignación de detenidos	01/01/2019	31/12/2019
		1.1.2 Determinación de la situación del detenido	01/01/2019	31/12/2019
		1.1.3 Cumplimiento de la sanción y/o pago	01/01/2019	31/12/2019
1.5 Reporte por turno de personas detenidas por entorpecer labores policiacas		1.1.1 Consignación de detenidos	01/01/2019	31/12/2019
		1.1.2 Determinación de la situación del detenido	01/01/2019	31/12/2019

Municipio de Monclova Coahuila

Programa: Seguridad Pública

Subprograma: Prevención del delito

Periodo: 2019

periodicidad	34		1.1.3 Cumplimiento de la sanción y/o pago 35	01/01/2019	31/12/2019
2.1	—		3.2.1		
			3.2.2		
			3.2.3		

Condiciones Administrativas No Controlables 34	Observaciones	Condiciones Operativas No Controlables 35	Observaciones
1		1.-	
2		2.-	
3		3.-	
4		4.-	
5 36		5	

Responsable del Programa o Proyecto: 36	Nombre:	Lic. Adrian Olivas Jurado
	Cargo:	Director 37
	Departamento:	Seguridad Publica

RELACIÓN DE LA DISTRIBUCIÓN DE LOS COSTOS DEL SUB-PROGRAMA POR DEPENDENCIAS INVOLUCRADAS 37

DEPENDENCIA	1000	2000	3000	4000	5000	6000	9000	Total
1.- Policia	$ 11,480,656.32	$ 8,853,369.59	$ 4,069,491.25	$ -	$ 8,885,511.69	$ -	$ -	$ 33,289,028.85
								$ 33,289,028.85

Policia	Primer Trimestre Devengado
10000 Servicios Personales	$ 917,881.25
20000 Materiales y Suministros	$ 2,794,870.29
30000 Servicios Generales	$ 600,001.23
40000 Transferencias, Ayudas	$ 5,500.00
50000 Bienes Muebles e Inmuebles	$ -
Total	**$ 4,318,252.77**

Policia	Tercer Trimestre Devengado
10000 Servicios Personales	$ 1,330,374.33
20000 Materiales y Suministros	$ 2,827,309.60
30000 Servicios Generales	$ 1,702,133.87
40000 Transferencias, Ayudas	$ 1,920.00
50000 Bienes Muebles e Inmueble	$ 3,679,574.25
Total	**$ 9,541,312.05**

Policia	Primer Trimestre Devengado
10000 Servicios Personales	$ 565,450.00
20000 Materiales y Suministros	$ 4,317,367.47
30000 Servicios Generales	$ 5,149,144.91
40000 Transferencias, Ayudas	$ -
50000 Bienes Muebles e Inmuebles	$ 137,664.60
Total	**$ 10,169,626.98**

Policia	Cuarto Trimestre Devengado
10000 Servicios Personales	$ 783,739.28
20000 Materiales y Suministros	$ 2,771,279.50
30000 Servicios Generales	$ 2,317,941.58
40000 Transferencias, Ayudas	$ -
50000 Bienes Muebles e Inmueble	$ 794,099.70
Total	**$ 6,667,060.06**

1. Descripcion de la Evaluacion	
1.1 Nombre de la evaluacion	
1.2 Fecha de inicio de la evaluacion (dd/mm/aa)	
1.3 Fecha de termino de la evaluacion (dd/mm/aa)	
1.4 Nombre de la persona responsable de darle seguimiento a la evaluacion y nombre de la unidad	
Nombre:	Unidad administrativa:
1.5 Objetivo general de la evaluacion	
1.6 Objetivos especificos de la evaluacion	
1.7 Metodologia utilizada en la evaluacion	
Instrumentos de recoleccion de informacion:	
Cuestionarios__ Entrevistas__ Formatos__ Otros__ Especifique:_____	
Descripcion de las tecnivas y modelos utilizados:	

2. Principales Hallazgos de la evaluacion
2.1 Describir los hallazgos mas relevantes de la evaluacion
2.2 Señalar cuales son las principales fortalezas, oportunidades, debilidades y amenazas (FODA), de acuerdo con los temas del programa,
2.2.1 Fortalezas:
2.2.2 Oportunidades
2.2.3 Debilidades
2.2.4 Amenazas

3. Conclusiones y recomendaciones de la evaluacion
3.1 Describir los hallazgos mas relevantes de la evaluacion
3.2 Describir las recomendaciones de acuerdo a su relevancia
1. **El Municipio de Monclova, Coahuila en la Cuenta Publica Anual 2019 no se contrato a ninguna empresa para que realizara la evaluacion del Programa de Evaluaciones de los Recursos Federales Fondo de Infraestructura y Fondo de Fortalecimiento.**
2.
3.
4.
5.
6.
7.

4. Datos de la Instancia evaluadora
4.1 Nombre del coordinador de la evaluacion
4.2 Cargo
4.3 Institucion a la que pertenece
4.4 Principales colaboradores
4.5 Correo electronico del coordinador de la evaluacion
4.6 Telefono (con clave lada)

5. Identificacion del (los) programa (s)	
5.1 Nombre del (los) programa (s) evaluado (s)	
5.2 Siglas	
5.3 Ente Publico coordinador del (los) programa (s)	
Poder Ejecutivo__ Poder Legislativo__ Poder Judicial__ Ente Autonomo__	
5.5 Ambito gubernamental al que pertenece (n) el (los) programa (s)	
Federal___ Estatal___ Local___	
5.6 Nombre de la (s) unidad (es) administrativa (s) y de (los) titular (es) a cargo del (los) programa (s)	
5.6.1 Nombre (s) de la (s) unidad (es) administrativa (s) a cargo de (los) programa (s)	
5.6.2 Nombre (s) de (los) titular (es) de la (s) unidad (es) administrativa (s) a cargo de (los) programa (s) (nombre completo, correo	
Nombre:	Unidad Administrativa:

6. Datos de Contratacion de la Evaluacion
6.1 Tipo de contratacion
6.1.1 Adjudicacion Directa__ 6.1.2 Invitacion a tres___ 6.1.3 Licitacion Publica Nacional___

6.1.4 Licitacion Publica Internacional___ 6.1.5 Otros (Señalar)___
6.2 Unidad administrativa responsable de contratar la evaluacion
6.3 Costo total de la evaluacion $
6.4 Fuente de Financiamiento

7.Difusion de la evaluacion
7.1 Difusion en internet de la evaluacion
7.2 Difusion en internet del formato

NOTA: El presente formato es de observania obligatoria para los entes obligados responsables de coordinar programas y que no se encuentren contemplados en los Lineamientos generales para la evaluacion de los programas federales de la Administracion Publica Federal.

PRESIDENCIA MUNICIPAL DE MONCLOVA
Indicadores de Postura Fiscal
DEL 01 DE ENERO AL 31 DE DICIEMBRE DE 2019
(PESOS)

CONCEPTO	ESTIMADO	DEVENGADO	PAGADO
I. INGRESOS PRESUPUESTARIOS	**$620,882,363.19**	**$839,956,722.21**	**$839,961,578.73**
1. INGRESOS DEL GOBIERNO DE LA ENTIDAD FEDERATIVA	620882363.19	839,956,722.21	839,961,578.73
2. INGRESOS DEL SECTOR PARAESTATAL	0.00	0.00	0.00
II. EGRESOS PRESUPUESTARIOS	**$604,798,442.14**	**$797,046,301.62**	**$783,810,229.58**
3. EGRESOS DEL GOBIERNO DE LA ENTIDAD FEDERATIVA	604798442.14	797,046,301.62	783,810,229.58
4. EGRESOS DEL SECTOR PARAESTATAL	0.00	0.00	0.00
III. BALANCE PRESUPUESTARIO (SUPERÁVIT O DÉFICIT)	**$16,083,921.05**	**$42,910,420.59**	**$56,151,349.15**

CONCEPTO	ESTIMADO	DEVENGADO	PAGADO
III. BALANCE PRESUPUESTARIO (SUPERÁVIT O DÉFICIT)	**$16,083,921.05**	**$42,910,420.59**	**$56,151,349.15**
IV. INTERESES, COMISIONES Y GASTOS DE LA DEUDA	**$3,367,955.58**	**$818,393.93**	**$818,393.93**
V. BALANCE PRIMARIO (SUPERÁVIT O DÉFICIT)	**$12,715,965.47**	**$42,092,026.66**	**$55,332,955.22**

CONCEPTO	ESTIMADO	DEVENGADO	PAGADO
A. FINANCIAMIENTO	**$0.00**	**$0.00**	**$0.00**
B. AMORTIZACIÓN DE LA DEUDA	**$12,715,965.47**	**$9,890,915.88**	**$9,890,915.88**
C. ENDEUDAMIENTO Ó DESENDEUDAMIENTO	**-$12,715,965.47**	**-$9,890,915.88**	**-$9,890,915.88**

Bajo protesta de decir verdad declaramos que los Estados Financieros y sus notas, son razonablemente correctos y son responsabilidad del emisor.

ING. JESUS ALFREDO PAREDES LOPEZ

C. P. C. JUAN CARLOS TERRAZAS HERNANDEZ

DR. JUAN ANTONIO HERNANDEZ JIMENEZ

C. RICARDO ALFONSO MALDONADO ESCOBEDO

C. JOSE ARTURO MARTINEZ GONZALEZ

INFORMACION ADICIONAL

CUENTA PÚBLICA 2019

Presidencia Municipal de Monclova
Relación de Bienes Muebles que componen su patrimonio
Al 31 de diciembre de 2019

Código	Descripción del Bien	Valor en libros
PM-DH-001	PENINSULA	1.00
PM-DH-002	SILLON	1.00
PM-DH-003	ARCHIVERO	1.00
PM-DH-004	SILLA	1.00
PM-DH-005	SILLA	1.00
PM-DH-006	SILLA	1.00
PM-DH-007	MINISPLIT	1.00
PM-DH-008	LIBRERO	1.00
PM-DH-009	REPISA	1.00
PM-DH-010	REGULADOR	1.00
PM-DH-011	IMPRESORA HP DESKJET F380	1.00
PM-DH-012	ARCHIVERO	1.00
PM-DH-013	CPU	1.00
PM-DH-014	MONITOR	1.00
PM-DH-015	TELEFONO	1.00
PM-DH-016	GUILLOTINA	1.00
PM-DH-017	ENMICADORA	1.00
PM-DH-018	CAMARA	1.00
PM-DH-019	COMPRESOR DE AIRE	1.00
PM-DH-AD-001	CPU	1.00
PM-DH-AD-002	ESCRITORIO	1.00
PM-DH-AD-003	SILLA	1.00
PM-DH-AD-004	TELEFONO	1.00
PM-DH-AD-005	ARCHIVERO	1.00
PM-DH-AD-006	REPISA	1.00
PM-DH-AD-007	MONITOR	1.00
PM-DH-AD-008	REGULADOR	1.00
PM-DH-AD-009	PENINSULA	1.00
PM-DH-CJ-001	MESA	1.00
PM-DH-CJ-002	MONITOR	1.00
PM-DH-CJ-003	TELEFONO	1.00
PM-DH-CJ-004	ARMARIO	1.00
PM-DH-CJ-005	REPISA	1.00
PM-DH-CJ-006	CAJA FUERTE	1.00
PM-DH-CJ-007	BARRA	1.00
PM-DH-CJ-008	MINISPLIT	1.00
PM-DH-CJ-009	IMPRESORA TERMICA DE TICKET	1.00
PM-DH-CJ-010	CPU	1.00
PM-DH-CJ-011	REGULADOR	1.00
PM-DH-CJ-012	SILLA METALICA	1.00
PM-DH-CJ-013	SILLA	1.00

PM-DH-CJ-014	SILLA	1.00
PM-DH-CJ-015	CAJON PARA DINERO	1.00
PM-DH-AR-001	ARCHIVERO	1.00
PM-DH-AR-002	ESTANTE	1.00
PM-DH-AR-003	ESTANTE	1.00
PM-DH-AR-004	ARCHIVERO	1.00
PM-DH-AR-005	ARCHIVERO	1.00
PM-DH-AR-006	CPU	1.00
PM-DH-AR-007	MONITOR	1.00
PM-DH-SEC-001	BANCAS	1.00
PM-DH-SEC-002	BANCAS	1.00
PM-DH-SEC-003	BANCAS	1.00
PM-DH-SEC-004	BANCAS	1.00
PM-DH-SEC-005	BANCAS	1.00
PM-DH-SEC-006	BANCAS	1.00
PM-DH-SEC-007	BANCAS	1.00
PM-DH-SEC-008	BANCAS	1.00
PM-DH-SEC-009	TELEVISION	1.00
PM-DH-SEC-010	CHECADOR	1.00
PM-DH-SEC-011	CAMARA	1.00
PM-DH-SEC-012	DVD	1.00
PM-DH-SEC-013	BANCA METALICA	1.00
PM-DH-SEC-014	BANCA METALICA	1.00
PM-DH-SEC-015	BANCA METALICA	1.00
PM-DH-SEC-016	BANCA METALICA	1.00
PM-DH-SEC-017	BANCA METALICA	1.00
PM-DH-SEC-018	BANCA METALICA	1.00
PM-DH-SEC-019	BANCA METALICA	1.00
PM-DH-SEC-020	BANCA METALICA	1.00
PM-DH-SEC-021	BANCA METALICA	1.00
PM-DH-CP-001	ESCRITORIO	1.00
PM-DH-CP-002	SILLA	1.00
PM-DH-CP-003	SILLA	1.00
PM-DH-CP-004	VITRINA	1.00
PM-DH-CP-005	CAMA DE EXPLORACION	1.00
PM-DH-CP-006	CAMA DE EXPLORACION	1.00
PM-DH-CP-007	MINISPLIT	1.00
PM-DH-CP-008	MINISPLIT	1.00
PM-DH-CP-009	BASCULA PARA ADULTOS	1.00
PM-DH-C1-001	SILLA	1.00
PM-DH-C1-002	VITRINA	1.00
PM-DH-C1-003	CAMA DE EXPLORACION	1.00
PM-DH-C1-004	SILLA	1.00
PM-DH-C1-005	ESCRITORIO	1.00
PM-DH-C1-006	MINISPLIT	1.00
PM-DH-C1-007	BAUMANOMETRO	1.00
PM-DH-C1-008	MINISPLIT	1.00

PM-DH-C2-001	SILLA	1.00
PM-DH-C2-002	BAUMANOMETRO	1.00
PM-DH-C2-003	CAMA DE EXPLORACION	1.00
PM-DH-C2-004	MINISPLIT	1.00
PM-DH-C2-005	ESCRITORIO	1.00
PM-DH-RX-001	BANCO	1.00
PM-DH-RX-002	RAYOS X	1.00
PM-DH-RX-003	RAYOS X	1.00
PM-DH-RX-004	RAMILLETE	1.00
PM-DH-RX-005	BASE METALICA	1.00
PM-DH-RX-006	MINISPLIT	1.00
PM-DH-RX1-001	SILLA	1.00
PM-DH-RX1-002	MINISPLIT	1.00
PM-DH-RX1-003	NEGATOSCOPIO	1.00
PM-DH-RX1-004	BURO	1.00
PM-DH-RX1-005	SILLA	1.00
PM-DH-RX1-006	MESA DE MADERA	1.00
PM-DH-RX1-007	ESCRITORIO	1.00
PM-DH-RX2-001	MAQUINA REVELADORA	1.00
PM-DH-RX2-002	REPISAS	1.00
PM-DH-LB-001	ESCRITORIO	1.00
PM-DH-LB-002	SILLA	1.00
PM-DH-LB-003	BARRA	1.00
PM-DH-LB-004	MINISPLIT	1.00
PM-DH-LB-005	LAMPARA DE EMERGENCIA	1.00
PM-DH-LB-006	SILLA	1.00
PM-DH-LB-007	GABINETE	1.00
PM-DH-LB-008	PORTASUEROS	1.00
PM-DH-LB-009	ESTANTE	1.00
PM-DH-LB-010	ESTANTE	1.00
PM-DH-LB-011	MINISPLIT	1.00
PM-DH-PS-001	ESPEJO	1.00
PM-DH-PS-002	SILLA	1.00
PM-DH-PS-003	MINISPLIT	1.00
PM-DH-PS-004	ESCRITORIO	1.00
PM-DH-PS-005	SILLA	1.00
PM-DH-PS-006	SILLA	1.00
PM-DH-PS-007	ARCHIVERO	1.00
PM-DH-BM-001	EQUIPO DE RAYOS X	1.00
PM-DH-BM-002	MINISPLIT	1.00
PM-DH-BM-003	FUENTE DE PODER	1.00
PM-DH-BM-004	BANCO	1.00
PM-DH-BM-005	ESTANTE	1.00
PM-DH-BM-006	ESTANTE	1.00
PM-DH-US-001	CUADRO DECORATIVO	1.00
PM-DH-US-002	VITRINA	1.00
PM-DH-US-003	CAMA DE EXPLORACION	1.00

PM-DH-US-004	ULTRASONIDO	1.00
PM-DH-US-005	ESCRITORIO	1.00
PM-DH-US-006	SILLA	1.00
PM-DH-US-007	REGULADOR	1.00
PM-DH-US-008	SILLA	1.00
PM-DH-US-009	SILLA	1.00
PM-DH-US-010	RAMO ALCATRAZ	1.00
PM-DH-US-011	RAMO ALCATRAZ	1.00
PM-DH-US-012	FLORERO	1.00
PM-DH-US-013	ADORNOS	1.00
PM-DH-CO-001	COCINETA	1.00
PM-DH-CO-002	CONGELADOR	1.00
PM-DH-CO-003	REFRIGERADOR	1.00
PM-DH-CO-004	ESTUFA	1.00
PM-DH-CO-005	EXTRACTOR	1.00
PM-DH-CO-006	ALACENA	1.00
PM-DH-CO-007	BARRA	1.00
PM-DH-CO-008	MICROONDAS	1.00
PM-DH-CO-009	MINISPLIT	1.00
PM-DH-CO-010	BATIDORA	1.00
PM-DH-CO-011	LICUADORA	1.00
PM-DH-CO-012	BANCO DE ALTURA	1.00
PM-DH-CO-013	SILLA METALICA	1.00
PM-DH-CO-014	SILLA METALICA	1.00
PM-DH-CO-015	DESPACHADOR DE AGUA	1.00
PM-DH-CO-016	TOSTADOR	1.00
PM-DH-CO-017	ENFRIADOR	1.00
PM-DH-CO-018	PINTARRON	1.00
PM-DH-CO-019	CAMARA	1.00
PM-DH-CO-020	REFRIGERADOR	1.00
PM-DH-CO-021	MINISPLIT	1.00
PM-DH-LV-001	REFRIGERADOR	1.00
PM-DH-LV-002	CAMA DE EXPLORACION	1.00
PM-DH-LV-003	REPISAS	1.00
PM-DH-LV-004	LAVADORA	1.00
PM-DH-LV-005	CAMA DE EXPLORACION	1.00
PM-DH-LV-006	ABANICO	1.00
PM-DH-LV-007	BOILER	1.00
PM-DH-LV-008	SECADORA	1.00
PM-DH-LV-009	CONGELADOR	1.00
PM-DH-LV-010	LOCKER	1.00
PM-DH-LV-011	LOCKER	1.00
PM-DH-LV-012	MESA	1.00
PM-DH-LV-013	LAVADORA	1.00
PM-DH-LV-014	SECADORA	1.00
PM-DH-LV-015	LAVADORA	1.00
PM-DH-NT1-001	ESCRITORIO	1.00

PM-DH-NT1-002	REPISA	1.00
PM-DH-NT1-003	SILLA	1.00
PM-DH-NT1-004	BASCULA	1.00
PM-DH-NT1-005	SILLA	1.00
PM-DH-NT1-006	SILLA	1.00
PM-DH-NT1-007	BASCULA	1.00
PM-DH-NT1-008	MINISPLIT	1.00
PM-DH-NT2-001	ARCHIVERO	1.00
PM-DH-NT2-002	BASCULA PARA ADULTOS	1.00
PM-DH-NT2-003	MINISPLIT	1.00
PM-DH-NT2-004	SILLA	1.00
PM-DH-NT2-005	SILLA	1.00
PM-DH-NT2-006	SILLA	1.00
PM-DH-NT2-007	ESCRITORIO	1.00
PM-DH-CG-001	BANCO GIRATORIO	1.00
PM-DH-CG-002	BANCO GIRATORIO	1.00
PM-DH-CG-003	REGULADOR	1.00
PM-DH-CG-004	SILLA	1.00
PM-DH-CG-005	ESCRITORIO	1.00
PM-DH-CG-006	MINISPLIT	1.00
PM-DH-CG-007	MUEBLE PARA MONITOR	1.00
PM-DH-CG-008	MESA	1.00
PM-DH-CG-009	BASCULA	1.00
PM-DH-CG-010	ULTRASONIDO	1.00
PM-DH-CG-011	CAMA DE EXPLORACION	1.00
PM-DH-CG-012	SILLA	1.00
PM-DH-CG-013	SILLA	1.00
PM-DH-CG-014	LAMPARA	1.00
PM-DH-CG-015	VITRINA	1.00
PM-DH-CG-016	SILLA	1.00
PM-DH-CG-017	ARCHIVERO	1.00
PM-DH-CG-018	BIOMBO	1.00
PM-DH-CG-019	NEGATOSCOPIO	1.00
PM-DH-CG-020	PERCHERO	1.00
PM-DH-CG-021	MINISPLIT	1.00
PM-DH-CD1-001	ESCRITORIO	1.00
PM-DH-CD1-002	SILLA	1.00
PM-DH-CD1-003	UNIDAD DENTAL	1.00
PM-DH-CD1-004	SILLA	1.00
PM-DH-CD1-005	RAYOS X DENTAL	1.00
PM-DH-CD1-006	GABINETE	1.00
PM-DH-CD1-007	MESA	1.00
PM-DH-CD1-008	BAUMANOMETRO	1.00
PM-DH-CD1-009	GABINETE	1.00
PM-DH-CD1-010	MINISPLIT	1.00
PM-DH-CD1-011	AUTOCLAVE	1.00
PM-DH-CD1-012	REPISA	1.00

PM-DH-CD1-013	REGULADOR	1.00
PM-DH-CD1-014	SILLA	1.00
PM-DH-CD1-015	CAJA REVELADORA	1.00
PM-DH-CD1-016	PIEZA DE MANO	1.00
PM-DH-CD1-017	UNIDAD DENTAL	1.00
PM-DH-CD2-001	ESCRITORIO	1.00
PM-DH-CD2-002	SILLA	1.00
PM-DH-CD2-003	ULTRASONIDO	1.00
PM-DH-CD2-004	UNIDAD DENTAL	1.00
PM-DH-CD2-005	RAYOS X DENTAL	1.00
PM-DH-CD2-006	GABINETE	1.00
PM-DH-CD2-007	MESA	1.00
PM-DH-CD2-008	BAUMANOMETRO	1.00
PM-DH-CD2-009	SILLA	1.00
PM-DH-CD2-010	AUTOCLAVE	1.00
PM-DH-CD2-011	MESA	1.00
PM-DH-CD2-012	MINISPLIT	1.00
PM-DH-CD2-013	AMALGAMADOR	1.00
PM-DH-CD2-014	LAMPARA	1.00
PM-DH-CD2-015	REGULADOR	1.00
PM-DH-CD2-016	SILLA	1.00
PM-DH-CD2-017	CAJA REVELADORA	1.00
PM-DH-CD2-018	PIEZA DE MANO	1.00
PM-DH-CD2-019	AUTOCLAVE	1.00
PM-DH-OT-001	SILLA	1.00
PM-DH-OT-002	SILLA	1.00
PM-DH-OT-003	MESA	1.00
PM-DH-OT-004	MESA	1.00
PM-DH-OT-005	MESA	1.00
PM-DH-OT-006	SILLA	1.00
PM-DH-OT-007	SILLA	1.00
PM-DH-OT-008	SILLA	1.00
PM-DH-SEN-001	BANCAS	1.00
PM-DH-SEN-002	BANCAS	1.00
PM-DH-SEN-003	BANCAS	1.00
PM-DH-SEN-004	BANCAS	1.00
PM-DH-SEN-005	BANCAS	1.00
PM-DH-SEN-006	BANCAS	1.00
PM-DH-SEN-007	BANCAS	1.00
PM-DH-SEN-008	BANCAS	1.00
PM-DH-SEN-009	CAMARA	1.00
PM-DH-SEN-010	CAMARA	1.00
PM-DH-SEN-011	RECLINATORIO	1.00
PM-DH-SEN-012	BANCA METALICA	1.00
PM-DH-SEN-013	BANCA METALICA	1.00
PM-DH-SEN-014	BANCA METALICA	1.00
PM-DH-SEN-015	BANCA METALICA	1.00

PM-DH-SEN-016	BANCA METALICA	1.00
PM-DH-SEN-017	BANCA METALICA	1.00
PM-DH-SEN-018	BANCA METALICA	1.00
PM-DH-SEN-019	BANCA METALICA	1.00
PM-DH-UR-001	BASCULA	1.00
PM-DH-UR-002	MINISPLIT	1.00
PM-DH-UR-003	SILLA	1.00
PM-DH-UR-004	PORTA SUEROS	1.00
PM-DH-UR-005	MODULO	1.00
PM-DH-UR-006	BANCO	1.00
PM-DH-UR-007	BIOMBO	1.00
PM-DH-UR-008	ESTUCHE DE DIGNOSTICO	1.00
PM-DH-UR-009	REGULADOR	1.00
PM-DH-UR-010	DESFIBRILIZADOR	1.00
PM-DH-UR-011	CAMILLA	1.00
PM-DH-UR-012	ESTANTE	1.00
PM-DH-UR-013	CARRO ROJO	1.00
PM-DH-UR-014	NEBULIZADOR	1.00
PM-DH-UR-015	AUTOCLAVE	1.00
PM-DH-UR-016	TARJA	1.00
PM-DH-UR-017	REPISA	1.00
PM-DH-UR-018	REPISA	1.00
PM-DH-UR-019	MESA DE PREPARACION	1.00
PM-DH-UR-020	ESTANTE	1.00
PM-DH-UR-021	VITRINA	1.00
PM-DH-UR-022	VITRINA	1.00
PM-DH-UR-023	LAMPARA	1.00
PM-DH-UR-024	MESA DE PREPARACION	1.00
PM-DH-UR-025	PORTA SUEROS	1.00
PM-DH-UR-026	ELECTROCARDIOGRAMA	1.00
PM-DH-UR-027	PORTA SUEROS	1.00
PM-DH-UR-028	CAMARA	1.00
PM-DH-UR-029	MESA	1.00
PM-DH-UR-030	MESA	1.00
PM-DH-UR-031	BAUMANOMETRO	1.00
PM-DH-UR-032	NEBULIZADOR	1.00
PM-DH-UR-033	ELECTROCARDIOGRAFO	1.00
PM-DH-UR-034	CORTINAS ANTIBACTERIANAS	1.00
PM-DH-UR-035	GLUCOMETRO	1.00
PM-DH-UR-036	BAUMANOMETRO	1.00
PM-DH-URC01-001	TOMA DE OXIGENO	1.00
PM-DH-URC01-002	TOMA DE SUCCION	1.00
PM-DH-URC01-003	BANCO	1.00
PM-DH-URC01-004	LAMPARA	1.00
PM-DH-URC01-005	NEGATOSCOPIO	1.00
PM-DH-URC01-006	CAMILLA	1.00
PM-DH-URC01-007	PORTA SUEROS	1.00

PM-DH-URC01-008	CAMILLA DE TRASLADO	1.00
PM-DH-URC02-001	CAMILLA	1.00
PM-DH-URC02-002	BANCO	1.00
PM-DH-URC02-003	ELECTROCARDIOGRAMA	1.00
PM-DH-URC02-004	TOMA DE OXIGENO	1.00
PM-DH-URC02-005	TOMA DE SUCCION	1.00
PM-DH-URC02-006	MONITOR	1.00
PM-DH-URC02-007	MESA	1.00
PM-DH-URC02-008	PORTA SUEROS	1.00
PM-DH-URC02-009	MESA	1.00
PM-DH-URC02-010	CAMILLA DE TRASLADO	1.00
PM-DH-URC03-001	BANCO	1.00
PM-DH-URC03-002	CAMILLA	1.00
PM-DH-URC03-003	TARJA	1.00
PM-DH-URC03-004	TOMA DE OXIGENO	1.00
PM-DH-URC03-005	MESA PASTEUR	1.00
PM-DH-URC03-006	MESA	1.00
PM-DH-URC03-007	PORTA SUEROS	1.00
PM-DH-URC03-008	TOMA DE AIRE	1.00
PM-DH-URC03-009	CAMILLA DE TRASLADO	1.00
PM-DH-EC-001	VITRINA	1.00
PM-DH-EC-002	PORTA EXPEDIENTES	1.00
PM-DH-EC-003	PINTARRON	1.00
PM-DH-EC-004	TARJA	1.00
PM-DH-EC-005	MESA	1.00
PM-DH-EC-006	MESA	1.00
PM-DH-EC-007	GABINETE	1.00
PM-DH-EC-008	VITRINA	1.00
PM-DH-EC-009	VITRINA	1.00
PM-DH-EC-010	SILLA	1.00
PM-DH-EC-011	SILLA	1.00
PM-DH-EC-012	SILLA	1.00
PM-DH-EC-013	MODULO	1.00
PM-DH-EC-014	CAMARA	1.00
PM-DH-JE-001	SILLA	1.00
PM-DH-JE-002	TELEFONO	1.00
PM-DH-JE-003	BANCO	1.00
PM-DH-JE-004	LOCKER	1.00
PM-DH-JE-005	BURO	1.00
PM-DH-JE-006	FRIGOBAR	1.00
PM-DH-JE-007	ESCRITORIO	1.00
PM-DH-JE-008	ARCHIVERO	1.00
PM-DH-JE-009	ARCHIVERO	1.00
PM-DH-JE-010	MUEBLE CON TARJA	1.00
PM-DH-JE-011	ESTANTE	1.00
PM-DH-JE-012	ESTANTE	1.00
PM-DH-JE-013	ESTANTE	1.00

PM-DH-JE-014	ESTANTE	1.00
PM-DH-JE-015	ESTANTE	1.00
PM-DH-JE-016	ESTANTE	1.00
PM-DH-JE-017	ESTANTE	1.00
PM-DH-JE-018	ELECTROCAUTERIO	1.00
PM-DH-JE-019	ELECTROCARDIOGRAMA	1.00
PM-DH-JE-020	BAUMANOMETRO	1.00
PM-DH-JE-021	ASPIRADORA	1.00
PM-DH-JE-022	PINTARRON	1.00
PM-DH-JE-023	MINISPLIT	1.00
PM-DH-JE-024	MONITOR	1.00
PM-DH-JE-025	CPU	1.00
PM-DH-JE-026	OXIMONITOR	1.00
PM-DH-JE-027	SILLA	1.00
PM-DH-JE-028	SILLA	1.00
PM-DH-JE-029	SILLA PARA REGADERA	1.00
PM-DH-Q1-001	MESA	1.00
PM-DH-Q1-002	MESA	1.00
PM-DH-Q1-003	BANCO	1.00
PM-DH-Q1-004	MESA	1.00
PM-DH-Q1-005	MESA	1.00
PM-DH-Q1-006	MESA	1.00
PM-DH-Q1-007	MESA	1.00
PM-DH-Q1-008	MESA	1.00
PM-DH-Q1-009	BANCO	1.00
PM-DH-Q1-010	ELECTROCAUTERIO	1.00
PM-DH-Q1-011	MAQUINA DE ANESTESIA	1.00
PM-DH-Q1-012	MINISPLIT	1.00
PM-DH-Q1-013	TOMA DE AIRE Y OXIGENO	1.00
PM-DH-Q1-014	DESFIBRILADOR	1.00
PM-DH-Q1-015	BASCULA	1.00
PM-DH-Q1-016	LAMPARA	1.00
PM-DH-Q1-017	LAMPARA	1.00
PM-DH-Q1-018	BANCO	1.00
PM-DH-Q1-019	CAMA	1.00
PM-DH-Q1-020	NEGATOSCOPIO	1.00
PM-DH-Q1-021	CUNA	1.00
PM-DH-Q1-022	PORTA SUEROS	1.00
PM-DH-Q1-023	PORTA SUEROS	1.00
PM-DH-Q1-024	REGULADOR	1.00
PM-DH-Q1-025	ASPIRADOR	1.00
PM-DH-Q1-026	CUNA DE CALOR	1.00
PM-DH-Q1-027	MESA DE CIRUGIA	1.00
PM-DH-Q1-028	LAMPARAS QUIRURGICA	1.00
PM-DH-Q2-001	MESA	1.00
PM-DH-Q2-002	CUNA	1.00
PM-DH-Q2-003	CAMA	1.00

PM-DH-Q2-004	NEGATOSCOPIO	1.00
PM-DH-Q2-005	MESA	1.00
PM-DH-Q2-006	ASPIRADOR	1.00
PM-DH-Q2-007	TOMA DE OXIGENO	1.00
PM-DH-Q2-008	MESA	1.00
PM-DH-Q2-009	BASCULA	1.00
PM-DH-Q2-010	MAQUINA DE ANESTESIA	1.00
PM-DH-Q2-011	TOMA DE AIRE	1.00
PM-DH-Q2-012	BANCO	1.00
PM-DH-Q2-013	LAMPARA	1.00
PM-DH-Q2-014	MINISPLIT	1.00
PM-DH-Q2-015	BANCO	1.00
PM-DH-Q2-016	PORTA SUEROS	1.00
PM-DH-Q2-017	PORTA SUEROS	1.00
PM-DH-PQ-001	VITRINA	1.00
PM-DH-PQ-002	ESTANTE	1.00
PM-DH-PQ-003	TARJA	1.00
PM-DH-PQ-004	MESA	1.00
PM-DH-PQ-005	MESA	1.00
PM-DH-AN-001	BANCO	1.00
PM-DH-AN-002	BURO	1.00
PM-DH-AN-003	CAMILLA	1.00
PM-DH-AN-004	LAMPARA	1.00
PM-DH-AN-005	PORTA SUEROS	1.00
PM-DH-AN-006	BANCO	1.00
PM-DH-AN-007	PORTA SUEROS	1.00
PM-DH-AN-008	CAMILLA	1.00
PM-DH-AN-009	MONITOR	1.00
PM-DH-AN-010	PORTA SUEROS	1.00
PM-DH-AN-011	PORTA SUEROS	1.00
PM-DH-AN-012	LAMPARA	1.00
PM-DH-AN-013	NEGATOSCOPIO	1.00
PM-DH-AN-014	MESA	1.00
PM-DH-AN-015	MESA	1.00
PM-DH-DM-001	FRIGOBAR	1.00
PM-DH-DM-002	LAMPARA	1.00
PM-DH-DM-003	SOFA Y LOVE	1.00
PM-DH-DM-004	MESA	1.00
PM-DH-CU-001	CUNA	1.00
PM-DH-CU-002	CUNA	1.00
PM-DH-CU-003	CUNA	1.00
PM-DH-CU-004	MUEBLE CON TARJA	1.00
PM-DH-CU-005	MINISPLIT	1.00
PM-DH-CU-006	TOMA DE AIRE	1.00
PM-DH-CU-007	TOMA DE OXIGENO	1.00
PM-DH-CU-008	TOMA DE OXIGENO	1.00
PM-DH-CU-009	CUNA	1.00

PM-DH-CU-010	PORTA SUEROS	1.00
PM-DH-CU-011	PORTA SUEROS	1.00
PM-DH-CU-012	SILLA	1.00
PM-DH-CU-013	TOMA DE AIRE	1.00
PM-DH-CU-014	SILLA	1.00
PM-DH-AN-001	TOMA DE OXIGENO	1.00
PM-DH-AN-002	TOMA DE OXIGENO	1.00
PM-DH-AN-003	TOMA DE OXIGENO	1.00
PM-DH-AN-004	TOMA DE SUCCION	1.00
PM-DH-AN-005	TOMA DE SUCCION	1.00
PM-DH-AN-006	TOMA DE SUCCION	1.00
PM-DH-AN-007	INCUBADORA	1.00
PM-DH-AN-008	INCUBADORA	1.00
PM-DH-AN-009	CUNA TERMICA	1.00
PM-DH-AN-010	LAMPARA DE EMERGENCIA	1.00
PM-DH-AN-011	INCUBADORA	1.00
PM-DH-AN-012	VENTILADOR	1.00
PM-DH-AN-013	MESA	1.00
PM-DH-AN-014	SILLA	1.00
PM-DH-AN-015	GABINETE	1.00
PM-DH-AN-016	MONITOR DE SIGNOS VITALES	1.00
PM-DH-AN-017	CAMA DE EXPLORACION	1.00
PM-DH-AN-018	CAMARA	1.00
PM-DH-PS-001	CAMARA	1.00
PM-DH-S01-001	CAMA DE HOSPITAL	1.00
PM-DH-S01-002	TOMA DE OXIGENO	1.00
PM-DH-S01-003	TOMA DE SUCCION	1.00
PM-DH-S01-004	TELEVISION	1.00
PM-DH-S01-005	MINISPLIT	1.00
PM-DH-S01-006	MESA	1.00
PM-DH-S01-007	CUNERO	1.00
PM-DH-S01-008	SILLON	1.00
PM-DH-S01-009	BURO	1.00
PM-DH-S01-010	PORTA SUEROS	1.00
PM-DH-S01-011	SILLA PARA REGADERA	1.00
PM-DH-S02-001	CAMA DE HOSPITAL	1.00
PM-DH-S02-002	TOMA DE OXIGENO	1.00
PM-DH-S02-003	TOMA DE SUCCION	1.00
PM-DH-S02-004	BURO	1.00
PM-DH-S02-005	MESA	1.00
PM-DH-S02-006	CUNERO	1.00
PM-DH-S02-007	SILLA	1.00
PM-DH-S02-008	TANQUE DE OXIGENO	1.00
PM-DH-S03-001	CUNERO	1.00
PM-DH-S03-002	MESA	1.00
PM-DH-S03-003	CAMA DE HOSPITAL	1.00
PM-DH-S03-004	BURO	1.00

PM-DH-S03-005	TOMA DE OXIGENO	1.00
PM-DH-S03-006	TOMA DE AIRE	1.00
PM-DH-S03-007	MINISPLIT	1.00
PM-DH-S03-008	PORTA SUEROS	1.00
PM-DH-S03-009	SILLA	1.00
PM-DH-S03-010	SILLA PARA REGADERA	1.00
PM-DH-S04-001	TOMA DE OXIGENO	1.00
PM-DH-S04-002	TOMA DE AIRE	1.00
PM-DH-S04-003	BURO	1.00
PM-DH-S04-004	CAMA DE HOSPITAL	1.00
PM-DH-S04-005	MESA	1.00
PM-DH-S04-006	PORTA SUEROS	1.00
PM-DH-S04-007	SILLA	1.00
PM-DH-S05-001	BURO	1.00
PM-DH-S05-002	TOMA DE OXIGENO Y SUCCION	1.00
PM-DH-S05-003	CUNERO	1.00
PM-DH-S05-004	CAMA DE HOSPITAL	1.00
PM-DH-S05-005	MESA	1.00
PM-DH-S05-006	TELEVISION	1.00
PM-DH-S05-007	MINISPLIT	1.00
PM-DH-S05-008	PORTA SUEROS	1.00
PM-DH-S05-009	SILLA	1.00
PM-DH-S05-010	SILLA PARA REGADERA	1.00
PM-DH-S06-001	CUNERO	1.00
PM-DH-S06-002	CAMA DE HOSPITAL	1.00
PM-DH-S06-003	BURO	1.00
PM-DH-S06-004	TOMA DE OXIGENO Y SUCCION	1.00
PM-DH-S06-005	SILLA	1.00
PM-DH-S06-006	PORTA SUEROS	1.00
PM-DH-S07-001	BURO	1.00
PM-DH-S07-002	CUNERO	1.00
PM-DH-S07-003	CAMA DE HOSPITAL	1.00
PM-DH-S07-004	TOMA DE OXIGENO Y SUCCION	1.00
PM-DH-S07-005	MINISPLIT	1.00
PM-DH-S07-006	PORTA SUEROS	1.00
PM-DH-S07-007	SILLA	1.00
PM-DH-S07-008	SILLA PARA REGADERA	1.00
PM-DH-S07-009	MINISPLIT	1.00
PM-DH-S08-001	MESA	1.00
PM-DH-S08-002	CAMA DE HOSPITAL	1.00
PM-DH-S08-003	BURO	1.00
PM-DH-S08-004	TOMA DE OXIGENO Y SUCCION	1.00
PM-DH-S08-005	TELEVISION	1.00
PM-DH-S08-006	MINISPLIT	1.00
PM-DH-S08-007	PORTA SUEROS	1.00
PM-DH-S08-008	PORTA SUEROS	1.00
PM-DH-S08-009	SILLA	1.00

PM-DH-S08-010	MINISPLIT	1.00
PM-DH-VE-001	LOCKER	1.00
PM-DH-VE-002	LOCKER	1.00
PM-DH-VE-003	LOCKER	1.00
PM-DH-VE-004	LOCKER	1.00
PM-DH-VM-001	LOCKER	1.00
PM-DH-VM-002	MESA	1.00
PM-DH-VM-003	ALACENA	1.00
PM-DH-VM-004	SILLA	1.00
PM-DH-VM-005	SILLA	1.00
PM-DH-VM-006	SILLA	1.00
PM-DM-OGP-001	TELEFONO	1.00
PM-DM-OGP-002	ISLA	1.00
PM-DM-OGP-003	LIBRERO	1.00
PM-DM-OGP-004	SILLON	1.00
PM-DM-OGP-005	SILLON	1.00
PM-DM-OGP-006	SILLON	1.00
PM-DM-OGP-007	MESA DE JUNTAS	1.00
PM-DM-OGP-008	SILLA EJECUTIVA	1.00
PM-DM-OGP-009	SILLA	1.00
PM-DM-OGP-010	SILLA	1.00
PM-DM-OGP-011	SILLON	1.00
PM-DM-OGP-012	PERCHERO	1.00
PM-DM-OGP-013	FRIGOBAR	1.00
PM-DM-OGP-014	MINISPLIT	1.00
PM-DM-OGP-015	MESA	1.00
PM-DM-OGP-016	PINTARRON	1.00
PM-DM-OGP-017	MONITOR	1.00
PM-DM-OGP-018	REGULADOR	1.00
PM-DM-OGP-019	REGULADOR	1.00
PM-DM-OGP-020	GRABADORA	1.00
PM-DM-OGP-021	MESA	1.00
PM-DM-OGP-022	COMPUTADORA	1.00
PM-DM-OGP-023	BANCO	1.00
PM-DM-OGP-024	ADORNOS MARIPOSA	1.00
PM-DM-OGP-025	MINISPLIT	1.00
PM-DM-OGP-026	CAFETERA	1.00
PM-DM-OGP-027	MICROONDAS	1.00
PM-DM-OGP-028	MICROONDAS	1.00
PM-DM-OGR-001	BARRA DE ATENCION	1.00
PM-DM-OGR-002	CREDENZA	1.00
PM-DM-OGR-003	TELEFONO	1.00
PM-DM-OGR-004	PANTALLA	1.00
PM-DM-OGR-005	SILLA	1.00
PM-DM-OGR-006	SILLA	1.00
PM-DM-OGR-007	SILLA	1.00
PM-DM-OGR-008	SILLA	1.00

PM-DM-OGR-009	SILLA	1.00
PM-DM-OGR-010	SILLA	1.00
PM-DM-OGR-011	MESA	1.00
PM-DM-OGR-012	CAMARA	1.00
PM-DM-OGR-013	FLORERO	1.00
PM-DM-OGR-014	RAMO DE ALCATRAS	1.00
PM-DM-OGR-015	BANCA METALICA	1.00
PM-DM-OG-ADM01-001	MONITOR	1.00
PM-DM-OG-ADM01-002	CPU	1.00
PM-DM-OG-ADM01-003	IMPRESORA	1.00
PM-DM-OG-ADM01-004	TELEFONO	1.00
PM-DM-OG-ADM01-005	ISLA	1.00
PM-DM-OG-ADM01-006	LIBRERO	1.00
PM-DM-OG-ADM01-007	SILLON	1.00
PM-DM-OG-ADM01-008	ARCHIVERO	1.00
PM-DM-OG-ADM01-009	SILLA	1.00
PM-DM-OG-ADM01-010	CAMARA DIGITAL	1.00
PM-DM-OG-ADM01-011	JARRON	1.00
PM-DM-OG-ADM01-012	BOCINAS	1.00
PM-DM-OG-ADM01-013	REGULADOR	1.00
PM-DM-OG-ADM01-014	SACAPUNTAS	1.00
PM-DM-OG-ADM01-015	SUMADORA	1.00
PM-DM-OG-ADM02-001	MONITOR	1.00
PM-DM-OG-ADM02-002	CPU	1.00
PM-DM-OG-ADM02-003	REGULADOR	1.00
PM-DM-OG-ADM02-004	ESCRITORIO	1.00
PM-DM-OG-ADM02-005	SILLON	1.00
PM-DM-OG-ADM02-006	SILLA	1.00
PM-DM-OG-C01-001	MONITOR	1.00
PM-DM-OG-C01-002	CPU	1.00
PM-DM-OG-C01-003	LIBRERO	1.00
PM-DM-OG-C01-004	SILLON	1.00
PM-DM-OG-C01-005	CAMARA	1.00
PM-DM-OG-C01-006	DVD	1.00
PM-DM-OG-C01-007	CAMARA	1.00
PM-DM-OG-C02-001	MONITOR	1.00
PM-DM-OG-C02-002	CPU	1.00
PM-DM-OG-C02-003	REGULADOR	1.00
PM-DM-OG-C02-004	LAPTOP	1.00
PM-DM-OG-C02-005	ISLA	1.00
PM-DM-OG-C02-006	SILLA	1.00
PM-DM-OG-C03-001	MONITOR	1.00
PM-DM-OG-C03-002	MODULO EJECUTIVO	1.00
PM-DM-OG-C03-003	TELEFONO	1.00
PM-DM-OG-C03-004	REGULADOR	1.00
PM-DM-OGC-001	PINTARRON	1.00
PM-DM-OGC-002	TRITURADORA	1.00

PM-DM-OGC-003	MICROCOMPONENTE	1.00
PM-DM-OGC-004	ENFRIADOR DE AGUA	1.00
PM-DM-OGC-005	ENFRIADOR DE AGUA	1.00
PM-DM-RAB-001	CAMARA	1.00
PM-DM-RAB-002	CHECADOR	1.00
PM-DM-RAB-003	BANCAS	1.00
PM-DM-RAB-004	BANCAS	1.00
PM-DM-RAB-005	GUILLOTINA	1.00
PM-DM-RAB-006	ENFRIADOR	1.00
PM-DM-RAB-007	MESA	1.00
PM-DM-RAB-008	PINTARRON	1.00
PM-DM-RAB-009	TELEVISION	1.00
PM-DM-RAB-010	ARCHIVERO	1.00
PM-DM-RAB-011	ARCHIVERO	1.00
PM-DM-RAB-012	ARCHIVERO	1.00
PM-DM-RAB-013	ARCHIVERO	1.00
PM-DM-RAB-014	DVD	1.00
PM-DM-RAB-015	BANCA METALICA	1.00
PM-DM-RAB-016	BANCA METALICA	1.00
PM-DM-AB-A1-001	ESCRITORIO	1.00
PM-DM-AB-A1-002	SILLA	1.00
PM-DM-AB-A1-003	SILLA	1.00
PM-DM-AB-A1-004	SILLA	1.00
PM-DM-AB-A2-001	SILLA	1.00
PM-DM-AB-A2-002	CPU	1.00
PM-DM-AB-A2-003	MONITOR	1.00
PM-DM-AB-A2-004	REGULADOR	1.00
PM-DM-AB-A2-005	ESCRITORIO	1.00
PM-DM-AB-A2-006	CAMARA	1.00
PM-DM-AB-A3-001	ESCRITORIO	1.00
PM-DM-AB-A3-002	SILLA	1.00
PM-DM-AB-A3-003	SILLA	1.00
PM-DM-AB-A4-001	MAQUINA DE ESCRIBIR	1.00
PM-DM-AB-A4-002	SILLA	1.00
PM-DM-AB-A4-003	SACAPUNTAS	1.00
PM-DM-AB-A4-004	ESCRITORIO	1.00
PM-DM-AB-A4-005	TELEFONO	1.00
PM-DM-AB-A4-006	SILLA	1.00
PM-DM-AB-A4-007	SILLA	1.00
PM-DM-AB-A5-001	MONITOR	1.00
PM-DM-AB-A5-002	REGULADOR	1.00
PM-DM-AB-A5-003	ESCRITORIO	1.00
PM-DM-AB-A5-004	CPU	1.00
PM-DM-AB-A5-005	SILLA	1.00
PM-DM-AB-PS1-001	ESCRITORIO	1.00
PM-DM-AB-PS1-002	ARCHIVERO	1.00
PM-DM-AB-PS1-003	MUEBLE PARA COMPUTARORA	1.00

PM-DM-AB-PS1-004	SILLA	1.00
PM-DM-AB-PS1-005	SILLA	1.00
PM-DM-AB-PS1-006	SILLA	1.00
PM-DM-AB-PS1-007	MONITOR	1.00
PM-DM-AB-PS1-008	CPU	1.00
PM-DM-AB-PS1-009	REGULADOR	1.00
PM-DM-AB-PS2-001	ESCRITORIO	1.00
PM-DM-AB-PS2-002	MESA	1.00
PM-DM-AB-PS2-003	CPU	1.00
PM-DM-AB-PS2-004	MONITOR	1.00
PM-DM-AB-PS2-005	SILLA	1.00
PM-DM-AB-PS2-006	SILLA	1.00
PM-DM-AB-PS2-007	SILLA	1.00
PM-DM-AB-PS2-008	SILLA	1.00
PM-DM-AB-PS2-009	REGULADOR	1.00
PM-DM-AB-SE-001	CAMARA	1.00
PM-DM-AB-SE-002	SILLA	1.00
PM-DM-AB-SE-003	BANCAS	1.00
PM-DM-AB-SE-004	SILLA	1.00
PM-DM-AB-SE-005	BOCINA	1.00
PM-DM-AB-SE-006	BOCINA	1.00
PM-DM-AB-SE-007	ESPEJO	1.00
PM-DM-AB-SE-008	ESPEJO	1.00
PM-DM-AB-SE-009	MINI SPLIT	1.00
PM-DM-AB-SE-010	GRABADORA	1.00
PM-DM-AB-SE-011	SILLA	1.00
PM-DM-AB-SE-012	SILLA	1.00
PM-DM-AB-SE-013	SILLA	1.00
PM-DM-AB-SE-014	SILLA	1.00
PM-DM-AB-SE-015	SILLA	1.00
PM-DM-AB-SE-016	SILLA	1.00
PM-DM-AB-SE-017	SILLA	1.00
PM-DM-AB-SE-018	SILLA	1.00
PM-DM-AB-SE-019	SILLA	1.00
PM-DM-AB-SE-020	SILLA	1.00
PM-DM-AB-SE-021	SILLA	1.00
PM-DM-AB-SE-022	TABLERO	1.00
PM-DM-AB-SE-023	MESA	1.00
PM-DM-AB-SE-024	MESA	1.00
PM-DM-AB-SE-025	MESA	1.00
PM-DM-AB-SE-026	ARCHIVERO	1.00
PM-DM-AB-SE-027	MESA	1.00
PM-DM-AB-SE-028	TOMBOLA	1.00
PM-DM-AB-SE-029	SILLA	1.00
PM-DM-AB-SE-030	SILLA	1.00
PM-DM-AB-SE-031	SILLA	1.00
PM-DM-AB-SE-032	SILLA	1.00

PM-DM-AB-SE-033	SILLA	1.00
PM-DM-AB-SE-034	SILLA	1.00
PM-DM-AB-SE-035	SILLA	1.00
PM-DM-AB-SE-036	SILLA	1.00
PM-DM-AB-SE-037	SILLA	1.00
PM-DM-AB-SE-037	PINTARRON	1.00
PM-DM-AB-SE-038	PINTARRON	1.00
PM-DM-AB-SE-039	PINTARRON	1.00
PM-DM-AB-SE-040	PINTARRON	1.00
PM-DM-AB-SE-041	PINTARRON	1.00
PM-DM-AB-SE-042	VENTILADOR DE PEDESTAL	1.00
PM-DM-AB-SE-043	VENTILADOR DE PEDESTAL	1.00
PM-DM-AB-SE-044	VENTILADOR DE PEDESTAL	1.00
PM-DM-AB-SE-045	BOCINA	1.00
PM-DM-AB-SE-046	BOCINA	1.00
PM-DM-AB-SE-047	BOCINA	1.00
PM-DM-AB-SE-048	CONVERTIDOR	1.00
PM-DM-AB-SE-049	GRABADORA	1.00
PM-DM-AB-SE-050	SILLAS	1.00
PM-DM-AB-SE-051	MINISPLIT	1.00
PM-DM-AB-BSE-001	IMPRESORA	1.00
PM-DM-AB-BSE-002	PANTALLA	1.00
PM-DM-AB-BSE-003	VITRINA	1.00
PM-DM-AB-BSE-004	CEREBRO	1.00
PM-DM-AB-BSE-005	GUITARRA	1.00
PM-DM-AB-BSE-006	GUITARRA	1.00
PM-DM-AB-BSE-007	GUITARRA	1.00
PM-DM-AB-BSE-008	GUITARRA	1.00
PM-DM-AB-BSE-009	GUITARRA	1.00
PM-DM-AB-BSE-010	GUITARRA	1.00
PM-DM-AB-BSE-011	GUITARRA	1.00
PM-DM-AB-BSE-012	GUITARRA	1.00
PM-DM-AB-BSE-013	GUITARRA	1.00
PM-DM-AB-BSE-014	GUITARRA	1.00
PM-DM-AB-BSE-015	GUITARRA	1.00
PM-DM-AB-BSE-016	GUITARRA	1.00
PM-DM-AB-BSE-017	GUITARRA	1.00
PM-DM-AB-BSE-018	GUITARRA	1.00
PM-DM-AB-BSE-019	GUITARRA	1.00
PM-DM-AB-BSE-020	GUITARRA	1.00
PM-DM-AB-BSE-021	GUITARRA	1.00
PM-DM-AB-BSE-022	GUITARRA	1.00
PM-DM-AB-BSE-023	GUITARRA	1.00
PM-DM-AB-BSE-024	MEGAFONO	1.00
PM-DM-AB-BSE-025	CONTRABAJO	1.00
PM-DM-AB-BSE-026	MANDOLINA	1.00
PM-DM-AB-BSE-027	TECLADO	1.00

PM-DM-AB-BSE-028	GUITARRA	1.00
PM-DM-AB-BSE-029	GUITARRA	1.00
PM-DM-AB-BSE-030	GUITARRA	1.00
PM-DM-AB-BSE-031	GUITARRA	1.00
PM-DM-AB-BSE-032	GUITARRA	1.00
PM-DM-AB-BSE-033	GUITARRA	1.00
PM-DM-AB-BSE-034	GUITARRA	1.00
PM-DM-AB-BSE-035	GUITARRA	1.00
PM-DM-AB-BSE-036	GUITARRA	1.00
PM-DM-AB-BSE-037	GUITARRA	1.00
PM-DM-AB-BSE-038	REQUINTO	1.00
PM-DM-AB-BSE-039	REQUINTO	1.00
PM-DM-COAB-001	CAMARA	1.00
PM-DM-COAB-002	EXPRIMIDOR DE CITRICOS	1.00
PM-DM-COAB-003	CONGELADOR	1.00
PM-DM-COAB-004	MESA	1.00
PM-DM-COAB-005	SILLA	1.00
PM-DM-COAB-006	REFRIGERADOR	1.00
PM-DM-COAB-007	COCINA	1.00
PM-DM-COAB-008	ESTUFA	1.00
PM-DM-COAB-009	CAMPANA	1.00
PM-DM-COAB-010	SILLA	1.00
PM-DM-COAB-011	SILLA	1.00
PM-DM-COAB-012	SILLA	1.00
PM-DM-COAB-013	ARCHIVERO	1.00
PM-DM-COAB-014	MINI SPLIT	1.00
PM-DM-COAB-015	LICUADORA	1.00
PM-DM-COAB-016	CAFETERA	1.00
PM-DM-COAB-017	CAFETERA	1.00
PM-DM-COAB-018	TOSTADOR	1.00
PM-DM-COAB-019	MESA	1.00
PM-DM-COAB-020	TERMO	1.00
PM-DM-COAB-021	TERMO	1.00
PM-DM-COAB-022	ENFRIADOR	1.00
PM-DM-COAB-023	MICROONDAS	1.00
PM-DM-AB-CAS-001	TABLERO	1.00
PM-DM-AB-CAS-002	LIBRERO	1.00
PM-DM-AB-CAS-003	SILLA	1.00
PM-DM-AB-CAS-004	ARCHIVERO	1.00
PM-DM-AB-CAS-005	TELEFONO	1.00
PM-DM-AB-CAS-006	SILLA	1.00
PM-DM-AB-CAS-007	SILLA	1.00
PM-DM-AB-IM-001	TELEFONO	1.00
PM-DM-AB-IM-002	SILLA EJECUTIVA	1.00
PM-DM-AB-IM-003	ARCHIVERO	1.00
PM-DM-AB-IM-004	SILLA	1.00
PM-DM-AB-IM-005	ESCRITORIO	1.00

PM-DM-AB-IM-006	SILLA	1.00
PM-DM-AB-IM-007	SILLA	1.00
PM-DM-AB-IM-008	TABLERO	1.00
PM-DM-AB-IM-009	CAMARA	1.00
PM-DM-AB-IM-010	REGULADOR	1.00
PM-DM-AB-IM-011	SACAPUNTAS	1.00
PM-DM-BAB-001	ESPEJO	1.00
PM-DM-BAB-002	PLANTA DECORATIVA	1.00
PM-DM-CAB-001	CAMARA	1.00
PM-AS-001	ARCHIVERO	1.00
PM-AS-002	DESPACHADOR DE AGUA	1.00
PM-AS-003	ESCRITORIO	1.00
PM-AS-004	SILLON	1.00
PM-AS-005	TELEFONO	1.00
PM-AS-006	TELEVISION	1.00
PM-AS-007	SOPORTE	1.00
PM-AS-008	CAMARA	1.00
PM-AS-009	BANCAS	1.00
PM-AS-010	SILLA	1.00
PM-AS-011	SILLA	1.00
PM-AS-012	VENTILADOR INDUSTRIAL	1.00
PM-AS-013	MINISPLIT	1.00
PM-AS-014	MINISPLIT	1.00
PM-AS-015	ENFRIADOR DE AGUA	1.00
PM-AS-016	BANCAS	1.00
PM-ASOF1-001	SILLA	1.00
PM-ASOF1-002	LAPTOP	1.00
PM-ASOF1-003	IMPRESORA	1.00
PM-ASOF1-004	ESCRITORIO	1.00
PM-ASOF1-005	SILLA	1.00
PM-ASOF1-006	SILLA	1.00
PM-ASOF2-001	SILLON	1.00
PM-ASOF2-002	ARCHIVERO	1.00
PM-ASOF2-003	REGULADOR	1.00
PM-ASOF2-004	MONITOR	1.00
PM-ASOF2-005	ESCRITORIO	1.00
PM-ASOF2-006	TABLERO DE CORCHO	1.00
PM-ASOF2-007	TELEFONO	1.00
PM-ASOF2-008	SILLA	1.00
PM-ASOF2-009	SILLA	1.00
PM-ASOF2-010	CPU	1.00
PM-ASOF3-001	REGULADOR	1.00
PM-ASOF3-002	ESCRITORIO	1.00
PM-ASOF3-003	SILLA	1.00
PM-ASOF3-004	ARCHIVERO	1.00
PM-ASOF3-005	CPU	1.00
PM-ASOF3-006	MONITOR	1.00

PM-ASOF3-007	TABLERO DE CORCHO	1.00
PM-ASOF3-008	SILLA	1.00
PM-ASOF3-009	SILLA	1.00
PM-ASOF4-001	MONITOR Y CPU	1.00
PM-ASOF4-002	TABLERO	1.00
PM-ASOF4-003	SILLA	1.00
PM-ASOF4-004	ESCRITORIO	1.00
PM-ASOF4-005	SILLA	1.00
PM-ASOF4-006	SILLA	1.00
PM-DM-DP-001	VENTILADOR INDUSTRIAL	1.00
PM-DM-DP-002	SILLA	1.00
PM-DM-DP-003	ENFRIADOR	1.00
PM-DM-DP-004	MESA	1.00
PM-DM-DP-005	ESTANTE	1.00
PM-DM-DP-006	HORNO	1.00
PM-DM-DP-007	EXTRACTOR DE AIRE	1.00
PM-DM-DP-008	PORTA GARRAFON	1.00
PM-DM-DP-009	PARRILLA	1.00
PM-DM-DP-010	MUEBLE	1.00
PM-DM-DP-011	VITRINA	1.00
PM-DM-DP-012	VITRINA	1.00
PM-DM-DP-013	ALACENA	1.00
PM-DM-DP-014	BATIDORA	1.00
PM-DM-DP-015	BATIDORA	1.00
PM-DM-DP-016	BASCULA	1.00
PM-DM-DP-017	SILLA	1.00
PM-DM-DP-018	SILLA	1.00
PM-DM-DP-019	SILLA	1.00
PM-DM-DP-020	SILLA	1.00
PM-DM-DP-021	ALACENA	1.00
PM-R10-001	MODULO EJECUTIVO	1.00
PM-R10-002	SILLON	1.00
PM-R10-003	SILLA	1.00
PM-R10-004	SILLA	1.00
PM-R10-005	TELEFONO	1.00
PM-R10-006	ARCHIVERO	1.00
PM-R10-007	CPU	1.00
PM-R10-008	MONITOR	1.00
PM-R10-009	IMPRESORA	1.00
PM-R10-010	ARCHIVERO	1.00
PM-R10-011	DISPENSADOR DE AGUA	1.00
PM-R10-012	REGULADOR	1.00
PM-R10-RR10-001	ARCHIVERO	1.00
PM-R10-RR10-002	ESCRITORIO	1.00
PM-R10-RR10-003	REGULADOR	1.00
PM-R10-RR10-004	TELEFONO	1.00
PM-R09-001	MODULO EJECUTIVO	1.00

PM-R09-002	SILLON	1.00
PM-R09-003	SILLA	1.00
PM-R09-004	ARCHIVERO	1.00
PM-R09-005	SILLA	1.00
PM-R09-006	SILLA	1.00
PM-R09-RR09-001	MODULO SECRETARIAL	1.00
PM-R09-RR09-002	CPU	1.00
PM-R09-RR09-003	MONITOR	1.00
PM-R09-RR09-004	REGULADOR	1.00
PM-R09-RR09-005	SILLA	1.00
PM-R09-RR09-006	TELEFONO	1.00
PM-R09-RR09-007	TELEFONO	1.00
PM-R14-001	MODULO SECRETARIAL	1.00
PM-R14-002	TELEFONO	1.00
PM-R14-003	PINTARRON	1.00
PM-R14-004	SILLA	1.00
PM-R14-005	SILLA	1.00
PM-R14-006	SILLA	1.00
PM-R14-RR14-001	SILLA	1.00
PM-R14-RR14-002	CPU	1.00
PM-R14-RR14-003	MONITOR	1.00
PM-R14-RR14-004	REGULADOR	1.00
PM-R14-RR14-005	ARCHIVERO	1.00
PM-R14-RR14-006	RECEPCION	1.00
PM-R14-RR14-007	SILLA	1.00
PM-R14-RR14-008	SILLA	1.00
PM-R14-RR14-009	SILLA	1.00
PM-R08-001	MODULO	1.00
PM-R08-002	SILLON	1.00
PM-R08-003	SILLA	1.00
PM-R08-004	SILLA	1.00
PM-R08-005	SILLA	1.00
PM-R08-006	TELEFONO	1.00
PM-R08-007	ARCHIVERO	1.00
PM-R08-008	MONITOR	1.00
PM-R08-009	CPU	1.00
PM-R08-RR08-001	ARCHIVERO	1.00
PM-R08-RR08-002	CPU	1.00
PM-R08-RR08-003	MONITOR	1.00
PM-R08-RR08-004	ESCRITORIO	1.00
PM-R08-RR08-005	ARCHIVERO	1.00
PM-R08-RR08-006	SILLA	1.00
PM-R08-RR08-007	TELEFONO	1.00
PM-R08-RR08-008	REGULADOR	1.00
PM-R12-001	MODULO EJECUTIVO	1.00
PM-R12-002	SILLON	1.00
PM-R12-003	SILLA	1.00

PM-R12-004	SILLA	1.00
PM-R12-005	TELEFONO	1.00
PM-R12-006	ARCHIVERO	1.00
PM-R12-007	SILLA	1.00
PM-R12-008	MAQUINA DE ESCRIBIR	1.00
PM-R12-009	ROTAFOLIO	1.00
PM-R12-RR12-001	SILLA	1.00
PM-R12-RR12-002	CPU	1.00
PM-R12-RR12-003	MONITOR	1.00
PM-R12-RR12-004	REGULADOR	1.00
PM-R12-RR12-005	ESCRITORIO	1.00
PM-R12-RR12-006	ARCHIVERO	1.00
PM-R12-RR12-007	ARCHIVERO	1.00
PM-R12-RR12-008	TELEFONO	1.00
PM-R01-001	LIBRERO	1.00
PM-R01-002	MODULO INFERIOR	1.00
PM-R01-003	TELEFONO	1.00
PM-R01-004	SILLA	1.00
PM-R01-005	SILLA	1.00
PM-R01-006	SILLA	1.00
PM-R01-007	SILLA	1.00
PM-R01-008	SILLA	1.00
PM-R01-009	MONITOR	1.00
PM-R01-010	CPU	1.00
PM-R01-011	REGULADOR	1.00
PM-R01-012	SILLON	1.00
PM-R01-R-001	PENINSULA	1.00
PM-R01-R-002	TELEFONO	1.00
PM-R02-001	TELEFONO	1.00
PM-R02-002	ESCRITORIO	1.00
PM-R02-003	LIBRERO	1.00
PM-R02-004	SILLA	1.00
PM-R02-005	SILLA	1.00
PM-R02-006	SILLON	1.00
PM-R02-007	SILLA	1.00
PM-R02-008	TELEFONO	1.00
PM-R02-R-001	MONITOR	1.00
PM-R02-R-002	CPU	1.00
PM-R02-R-003	REGULADOR	1.00
PM-R02-R-004	PENINSULA	1.00
PM-R02-R-005	SILLA	1.00
PM-R02-R-006	PENINSULA	1.00
PM-R02-R-007	MONITOR	1.00
PM-R02-R-008	CPU	1.00
PM-R02-R-009	TELEFONO	1.00
PM-R03-001	MONITOR	1.00
PM-R03-002	CPU	1.00

PM-R03-003	REGULADOR	1.00
PM-R03-004	TELEFONO	1.00
PM-R03-005	ESCRITORIO	1.00
PM-R03-006	REPISA	1.00
PM-R03-007	SILLA	1.00
PM-R03-008	SILLA	1.00
PM-R11-001	MODULO EJECUTIVO	1.00
PM-R11-002	SILLON	1.00
PM-R11-003	SILLA	1.00
PM-R11-004	ARCHIVERO	1.00
PM-R11-005	TELEFONO UNILINEA	1.00
PM-R11-006	REGULADOR	1.00
PM-R11-007	SILLA	1.00
PM-R11-RR11-001	ESCRITORIO	1.00
PM-R11-RR11-002	ARCHIVERO	1.00
PM-R11-RR11-003	ARCHIVERO	1.00
PM-R11-RR11-004	CPU	1.00
PM-R11-RR11-005	MONITOR	1.00
PM-R11-RR11-006	TELEFONO	1.00
PM-R11-RR11-007	SILLA	1.00
PM-R01-001	MODULO	1.00
PM-R01-002	SILLON	1.00
PM-R01-003	ARCHIVERO	1.00
PM-R01-004	SILLA	1.00
PM-R01-005	SILLA	1.00
PM-R01-006	TELEFONO	1.00
PM-R01-007	REGULADOR	1.00
PM-R01-008	MINISPLIT	1.00
PM-R01-009	ARCHIVERO	1.00
PM-R01-010	LAPTOP	1.00
PM-R01-RR01-001	ARCHIVERO	1.00
PM-R17-R-001	MONITOR	1.00
PM-R17-R-002	CPU	1.00
PM-R17-R-003	SILLA	1.00
PM-R17-R-004	ESCRITORIO	1.00
PM-R01-RR01-002	SILLA	1.00
PM-R01-RR01-003	TELEFONO	1.00
PM-R01-RR01-004	ARCHIVERO	1.00
PM-R07-001	MODULO EJECUTIVO	1.00
PM-R07-002	SILLA	1.00
PM-R07-003	SILLA	1.00
PM-R07-004	ARCHIVERO	1.00
PM-R07-005	TELEFONO	1.00
PM-R07-006	SILLA	1.00
PM-R07-007	CPU	1.00
PM-R07-RR07-001	MODULO SECRETARIAL	1.00
PM-R07-RR07-002	CPU	1.00

PM-R07-RR07-003	MONITOR	1.00
PM-R07-RR07-004	REGULADOR	1.00
PM-R07-RR07-005	TELEFONO	1.00
PM-R07-RR07-006	SILLA	1.00
PM-R07-RR07-007	MESA	1.00
PM-R05-001	MODULO EJECUTIVO	1.00
PM-R05-002	SILLA	1.00
PM-R05-003	SILLA	1.00
PM-R05-004	SILLA	1.00
PM-R05-005	SILLON	1.00
PM-R05-006	PINTARRON	1.00
PM-R05-007	SILLA	1.00
PM-R05-008	SILLA	1.00
PM-R05-009	REGULADOR	1.00
PM-R05-010	ARCHIVERO	1.00
PM-R05-011	SILLON	1.00
PM-R05-012	TELEFONO	1.00
PM-R05-013	MODULO EJECUTIVO	1.00
PM-R05-014	LIBRERO	1.00
PM-R05-015	PERSIANA	1.00
PM-R05-RR05-001	SILLA	1.00
PM-R05-RR05-002	TELEFONO	1.00
PM-R05-RR05-003	SILLON	1.00
PM-R05-RR05-004	CPU	1.00
PM-R05-RR05-005	MONITOR	1.00
PM-R05-RR05-006	PINTARRON	1.00
PM-R05-RR05-007	ARCHIVERO	1.00
PM-R05-RR05-008	MODULO	1.00
PM-R05-RR05-009	SILLA	1.00
PM-R05-RR05-010	CAMARA	1.00
PM-R06-001	MODULO EJECUTIVO	1.00
PM-R06-002	SILLON	1.00
PM-R06-003	SILLA	1.00
PM-R06-004	ARCHIVERO	1.00
PM-R06-005	SILLA	1.00
PM-R06-006	GUILLOTINA	1.00
PM-R06-007	PERSIANAS	1.00
PM-R06-RR06-001	MODULO SECRETARIAL	1.00
PM-R06-RR06-002	SILLA	1.00
PM-R06-RR06-003	CPU	1.00
PM-R06-RR06-004	MONITOR	1.00
PM-R06-RR06-005	TELEFONO	1.00
PM-R06-RR06-006	REGULADOR	1.00
PM-R02-001	ARCHIVERO	1.00
PM-R02-002	MONITOR	1.00
PM-R02-003	CPU	1.00
PM-R02-004	MODULO EJECUTIVO	1.00

PM-R02-005	SILLA	1.00
PM-R02-006	SILLA	1.00
PM-R02-007	SILLA	1.00
PM-R02-008	ARCHIVERO	1.00
PM-R02-009	TELEFONO	1.00
PM-R02-010	SILLA	1.00
PM-R02-011	REGULADOR	1.00
PM-R02-012	PINTARRON	1.00
PM-R02-RR02-001	MONITOR	1.00
PM-R02-RR02-002	MODULO SECRETARIAL	1.00
PM-R02-RR02-003	TELEFONO	1.00
PM-R02-RR02-004	CPU	1.00
PM-R02-RR02-005	REGULADOR	1.00
PM-R02-RR02-006	TABLERO	1.00
PM-R02-RR02-007	CPU	1.00
PM-R02-RR02-008	ENFRIADOR DE AGUA	1.00
PM-R02-RR02-009	DISPENSADOR DE AGUA	1.00
PM-R04-001	MODULO	1.00
PM-R04-002	ARCHIVERO	1.00
PM-R04-003	SILLA	1.00
PM-R04-004	SILLA	1.00
PM-R04-005	SILLON	1.00
PM-R04-006	SILLA	1.00
PM-R04-007	TELEFONO	1.00
PM-R04-008	MONITOR	1.00
PM-R04-009	CPU	1.00
PM-R04-011	SILLA	1.00
PM-R04-012	PERSIANA	1.00
PM-R04-013	ESCALERA	1.00
PM-R04-014	CARRETILLA	1.00
PM-R04-RR04-001	IMPRESORA	1.00
PM-R04-RR04-002	TELEFONO	1.00
PM-R04-RR04-004	ARVICHERO	1.00
PM-R04-RR04-005	MODULO L	1.00
PM-R04-RR04-006	MONITOR	1.00
PM-R04-010	PECERA	1.00
PM-R04-RR04-006	MONITOR	1.00
PM-R04-RR04-003	CPU	1.00
PM-R03-001	MODULO EJECUTIVO	1.00
PM-R03-002	SILLA	1.00
PM-R03-003	SILLA	1.00
PM-R03-004	SILLON	1.00
PM-R03-006	MONITOR	1.00
PM-R03-007	CPU	1.00
PM-R03-008	REGULADOR	1.00
PM-R03-009	REGULADOR	1.00
PM-R03-RR03-002	MODULO	1.00

PM-R03-RR03-003	SILLA	1.00
PM-R03-RR03-005	TELEFONO	1.00
PM-R03-005	ARCHIVERO	1.00
PM-R03-006	SILLA	1.00
PM-R03-007	CPU	1.00
PM-R03-008	REGULADOR	1.00
PM-R03-RR03-001	MONITOR	1.00
PM-R03-RR03-004	CPU	1.00
PM-AP-001	MONITOR	1.00
PM-AP-002	CPU	1.00
PM-AP-003	TELEFONO	1.00
PM-AP-004	ESCRITORIO	1.00
PM-AP-005	SILLA	1.00
PM-AP-007	MINISPLIT	1.00
PM-AP-008	ARCHIVERO	1.00
PM-AP-009	LIBRERO	1.00
PM-AP-010	SILLA	1.00
PM-AP-011	SILLA	1.00
PM-AP-012	CAMARA	1.00
PM-AP-014	MINISPLIT	1.00
PM-AP-015	SILLA	1.00
PM-AP-016	SILLA	1.00
PM-AP-017	LIBRERO	1.00
PM-AP-022	MONITOR	1.00
PM-AP-023	CPU	1.00
PM-AP-024	RADIO	1.00
PM-AP-025	FUENTE DE PODER	1.00
PM-AP-026	PINTARRON	1.00
PM-AP-OF2-001	MONITOR	1.00
PM-AP-OF2-002	CPU	1.00
PM-AP-OF2-003	IMPRESORA	1.00
PM-AP-OF2-004	MINISPLIT	1.00
PM-AP-OF2-005	LIBRERO	1.00
PM-AP-OF2-006	ESCRITORIO	1.00
PM-AP-OF2-007	SILLON	1.00
PM-AP-OF2-008	PINTARRON	1.00
PM-AP-SJ- 001	MESA	1.00
PM-AP-SJ-002	SILLA	1.00
PM-AP-SJ-003	SILLA	1.00
PM-AP-SJ-005	PINTARRON	1.00
PM-AP-SJ-006	SILLA	1.00
PM-AP-SJ-007	SILLA	1.00
PM-AP-SJ-009	ROTAFOLIO	1.00
PM-AP-SJ-011	MINISPLIT	1.00
PM-AP-SJ-012	MAPA	1.00
PM-AP-SJ-013	PINTARRON	1.00
PM-AP-006	SILLA	1.00

PM-AP-RAP-001	LIBRERO	1.00
PM-AP-RAP-002	MODULO	1.00
PM-AP-RAP-003	SILLA	1.00
PM-AP-RAP-004	MONITOR	1.00
PM-AP-RAP-005	CPU	1.00
PM-AP-RAP-006	PINTARRON	1.00
PM-AP-RAP-007	MINISPLIT	1.00
PM-AP-RAP-009	ARCHIVERO	1.00
PM-AP-RAP-010	TELEFONO	1.00
PM-AP-RAP-011	CPU	1.00
PM-AP-BAP-001	MAQUINA	1.00
PM-AP-BAP-002	CORTADORA	1.00
PM-AP-BAP-003	ESMERILADORA	1.00
PM-AP-BAP-004	SOPLETE	1.00
PM-AP-BAP-005	ESCALERA	1.00
PM-AP-BAP-006	TANQUE DE GAS	1.00
PM-AP-BAP-007	ROTOMARTILLO	1.00
PM-AP-BAP-008	ESCALERA	1.00
PM-AP-021	IPADAPP120	1.00
PM-AP-013	SILLA	1.00
PM-AP-018	ESCRITORIO	1.00
PM-AP-SJ-004	SILLA	1.00
PM-AP-SJ-008	MONITOR	1.00
PM-AP-SJ-010	ESCRITORIO	1.00
PM-AP-RAP-008	REGULADOR	1.00
PM-AP-HRRA-001	ESCALERA	1.00
PM-AP-HRRA-002	ESCALERA	1.00
PM-AP-HRRA-003	ESCALERA	1.00
PM-AP-HRRA-004	ESCALERA	1.00
PM-AP-HRRA-005	ESCALERA	1.00
PM-AP-HRRA-006	ESCALERA	1.00
PM-AP-HRRA-007	ROTOMARTILLO	1.00
PM-AP-HRRA-008	LINTERNA	1.00
PM-AP-HRRA-009	LINTERNA	1.00
PM-AP-HRRA-010	LINTERNA	1.00
PM-AP-HRRA-011	LINTERNA	1.00
PM-AP-HRRA-012	LINTERNA	1.00
PM-AP-HRRA-013	LINTERNA	1.00
PM-AP-HRRA-014	LINTERNA	1.00
PM-AP-HRRA-015	LINTERNA	1.00
PM-AP-HRRA-016	LINTERNA	1.00
PM-AP-HRRA-017	LINTERNA	1.00
PM-SA-ARM1-001	MONITOR	1.00
PM-SA-ARM1-002	CPU	1.00
PM-SA-ARM1-003	REGULADOR	1.00
PM-SA-ARM1-004	ESCRITORIO	1.00
PM-SA-ARM1-005	SILLA	1.00

PM-SA-ARM1-006	MESA	1.00
PM-SA-ARM1-007	MESA	1.00
PM-SA-ARM1-008	MESA	1.00
PM-SA-ARM1-009	ARCHIVERO	1.00
PM-SA-ARM1-010	SILLA	1.00
PM-SA-ARM1-011	SILLA	1.00
PM-SA-ARM1-012	ESTANTE	1.00
PM-SA-ARM1-013	ESTANTE	1.00
PM-SA-ARM1-014	ESTANTE	1.00
PM-SA-ARM1-015	ESTANTE	1.00
PM-SA-ARM1-016	ESTANTE	1.00
PM-SA-ARM1-017	ESTANTE	1.00
PM-SA-ARM1-018	ESTANTE	1.00
PM-SA-ARM1-019	ESTANTE	1.00
PM-SA-ARM1-020	ESTANTE	1.00
PM-SA-ARM1-021	ESTANTE	1.00
PM-SA-ARM1-022	ESTANTE	1.00
PM-SA-ARM1-023	ESTANTE	1.00
PM-SA-ARM1-024	ESTANTE	1.00
PM-SA-ARM1-025	ESTANTE	1.00
PM-SA-ARM1-026	ESTANTE	1.00
PM-SA-ARM1-027	ESTANTE	1.00
PM-SA-ARM1-028	ESTANTE	1.00
PM-SA-ARM1-029	ESTANTE	1.00
PM-SA-ARM1-030	ESTANTE	1.00
PM-SA-ARM1-031	ESTANTE	1.00
PM-SA-ARM1-032	ESTANTE	1.00
PM-SA-ARM1-033	ESTANTE	1.00
PM-SA-ARM1-034	ESTANTE	1.00
PM-SA-ARM1-035	ESTANTE	1.00
PM-SA-ARM1-036	MESA	1.00
PM-SA-ARM1-037	SILLA	1.00
PM-SA-ARM1-038	SILLA	1.00
PM-SA-ARM1-039	ENFRIADOR DE AGUA	1.00
PM-SA-ARM1-040	SILLA	1.00
PM-SA-ARM1-041	ESCALERA	1.00
PM-SA-ARM1-042	PINTARRON	1.00
PM-SA-ARM1-043	VITRINA	1.00
PM-SA-ARM1-044	VITRINA	1.00
PM-SA-ARM1-045	BOTIQUIN	1.00
PM-SA-ARM1-046	MESA	1.00
PM-SA-ARM1-047	ESCANER	1.00
PM-SA-ARM1-048	HIDRONEUMATICO	1.00
PM-SA-ARM1-AD-001	MONITOR	1.00
PM-SA-ARM1-AD-002	CPU	1.00
PM-SA-ARM1-AD-003	REGULADOR	1.00
PM-SA-ARM1-AD-004	ESCRITORIO	1.00

PM-SA-ARM1-AD-005	ESCRITORIO	1.00
PM-SA-ARM1-AD-006	SILLA	1.00
PM-SA-ARM1-AD-007	MESA	1.00
PM-SA-ARM1-RG- 001	ESCRITORIO	1.00
PM-SA-ARM1-RG-002	ESCRITORIO	1.00
PM-SA-ARM1-RG-003	CUADRO DECORATIVO	1.00
PM-SA-ARM1-RG-004	SILLA	1.00
PM-SA-ARM1-RG-005	SILLA	1.00
PM-SA-ARM1-RG-006	SILLA	1.00
PM-SA-ARM1-RG-007	SILLA	1.00
PM-SA-ARM1-AC1-001	MONITOR	1.00
PM-SA-ARM1-AC1-002	CPU	1.00
PM-SA-ARM1-AC1-003	REGULADOR	1.00
PM-SA-ARM1-AC1-004	ESCANER	1.00
PM-SA-ARM1-AC1-005	BOCINAS	1.00
PM-SA-ARM1-AC1-006	ESCRITORIO	1.00
PM-SA-ARM1-AC1-007	SILLA	1.00
PM-ARM1-AC2-001	MONITOR	1.00
PM-ARM1-AC2-002	CPU	1.00
PM-ARM1-AC2-003	REGULADOR	1.00
PM-ARM1-AC2-004	BOCINAS	1.00
PM-ARM1-AC2-005	ESCRITORIO	1.00
PM-ARM1-AC2-006	SILLA	1.00
PM-ARM1-AC3-001	MONITOR	1.00
PM-ARM1-AC3-002	CPU	1.00
PM-ARM1-AC3-003	REGULADOR	1.00
PM-ARM1-AC3-004	ESCANER	1.00
PM-ARM1-AC3-005	ESCRITORIO	1.00
PM-ARM1-AC3-006	SILLA	1.00
PM-ARM1-AC4-001	MONITOR	1.00
PM-ARM1-AC4-002	CPU	1.00
PM-ARM1-AC4-003	REGULADOR	1.00
PM-ARM1-AC4-004	ESCRITORIO	1.00
PM-ARM1-AC4-005	SILLA	1.00
PM-ARM1-AC5-001	ESCRITORIO	1.00
PM-ARM1-AC5-002	SILLA	1.00
PM-ARM1-AC6-001	ESCRITORIO	1.00
PM-ARM1-AC6-002	SILLA	1.00
PM-ARM1-AC7-001	ESCRITORIO	1.00
PM-ARM1-AC7-002	SILLA	1.00
PM-ARM2-001	MONITOR	1.00
PM-ARM2-002	CPU	1.00
PM-ARM2-003	REGULADOR	1.00
PM-ARM2-004	ESCRITORIO	1.00
PM-ARM2-005	ESCRITORIO	1.00
PM-ARM2-006	ESCRITORIO	1.00
PM-ARM2-007	MESA	1.00

PM-ARM2-008	SILLA	1.00
PM-ARM2-009	SILLA	1.00
PM-ARM2-010	SILLA	1.00
PM-ARM2-011	SILLA	1.00
PM-ARM2-012	SILLA	1.00
PM-ARM2-013	SILLA	1.00
PM-ARM2-014	ESCALERA	1.00
PM-ARM2-015	DIABLITO	1.00
PM-ARM2-016	GUILLOTINA	1.00
PM-ARM2-017	ESTANTE	1.00
PM-ARM2-018	ESTANTE	1.00
PM-ARM2-019	ESTANTE	1.00
PM-ARM2-020	ESTANTE	1.00
PM-ARM2-021	ESTANTE	1.00
PM-ARM2-022	ESTANTE	1.00
PM-ARM2-023	ESTANTE	1.00
PM-ARM2-024	ESTANTE	1.00
PM-ARM2-025	ESTANTE	1.00
PM-ARM2-026	ESTANTE	1.00
PM-ARM2-027	ESTANTE	1.00
PM-ARM2-028	ESTANTE	1.00
PM-ARM2-029	ESTANTE	1.00
PM-ARM2-030	ESTANTE	1.00
PM-ARM2-031	ESTANTE	1.00
PM-ARM2-032	ESTANTE	1.00
PM-ARM2-033	ESTANTE	1.00
PM-ARM2-034	ESTANTE	1.00
PM-ARM2-035	ESTANTE	1.00
PM-ARM2-036	ESTANTE	1.00
PM-ARM2-037	ESTANTE	1.00
PM-ARM2-038	ESTANTE	1.00
PM-ARM2-039	ESTANTE	1.00
PM-ARM2-040	ESTANTE	1.00
PM-ARM2-041	ESTANTE	1.00
PM-ARM2-042	ESTANTE	1.00
PM-ARM2-043	ESTANTE	1.00
PM-ARM2-044	ESTANTE	1.00
PM-ARM2-045	ESTANTE	1.00
PM-ARM2-046	ESTANTE	1.00
PM-ARM2-047	ESTANTE	1.00
PM-ARM2-048	ESTANTE	1.00
PM-ARM2-049	ESTANTE	1.00
PM-ARM2-050	ESTANTE	1.00
PM-ARM2-051	ESTANTE	1.00
PM-ARM2-052	ESTANTE	1.00
PM-ARM2-053	ESTANTE	1.00
PM-ARM2-054	ESTANTE	1.00

PM-ARM2-055	ESTANTE	1.00
PM-ARM2-056	ESTANTE	1.00
PM-ARM2-057	ESTANTE	1.00
PM-ARM2-058	ESTANTE	1.00
PM-ARM2-059	ESTANTE	1.00
PM-ARM2-060	ESTANTE	1.00
PM-ARM2-061	ESTANTE	1.00
PM-ARM2-062	ESTANTE	1.00
PM-ARM2-063	ESTANTE	1.00
PM-ARM2-064	ESTANTE	1.00
PM-ARM2-065	ESTANTE	1.00
PM-ARM2-066	ESTANTE	1.00
PM-ARM2-067	ESTANTE	1.00
PM-ARM2-068	ESTANTE	1.00
PM-ARM2-069	ESTANTE	1.00
PM-ARM2-070	ESTANTE	1.00
PM-ARM2-071	ESTANTE	1.00
PM-ARM2-072	ESTANTE	1.00
PM-ARM2-073	ESTANTE	1.00
PM-ARM2-074	ESTANTE	1.00
PM-ARM2-075	ESTANTE	1.00
PM-ARM2-076	ESTANTE	1.00
PM-ARM2-077	ESTANTE	1.00
PM-ARM2-078	ESTANTE	1.00
PM-ARM2-079	ESTANTE	1.00
PM-ARM2-080	ESTANTE	1.00
PM-ARM2-081	ESTANTE	1.00
PM-ARM2-082	ESTANTE	1.00
PM-ARM2-083	ESTANTE	1.00
PM-ARM2-084	ESTANTE	1.00
PM-ARM2-085	ESTANTE	1.00
PM-ARM2-086	ESTANTE	1.00
PM-ARM2-087	ARCHIVERO	1.00
PM-ARM2-088	ARCHIVERO	1.00
PM-ARM2-089	ESTANTE	1.00
PM-ARM2-090	ESTANTE	1.00
PM-ARM2-091	ESTANTE	1.00
PM-ARM2-092	ESTANTE	1.00
PM-ARM2-093	ESTANTE	1.00
PM-ARM2-094	ESTANTE	1.00
PM-ARM2-AC-001	MESA	1.00
PM-ARM2-AC-002	MESA	1.00
PM-ARM2-AC-003	MESA	1.00
PM-ARM2-AC-004	MESA	1.00
PM-ARM2-AC-005	MESA	1.00
PM-ARM2-AC-006	MESA	1.00
PM-ARM2-AC-007	MESA	1.00

PM-ARM2-AC-008	MESA	1.00
PM-ARM2-AC-009	MESA	1.00
PM-ARM2-AC-010	MESA	1.00
PM-ARM2-AC-011	SILLON	1.00
PM-ARM2-AC-012	SILLON	1.00
PM-ARM2-AC-013	SILLON	1.00
PM-ARM2-AC-014	SILLON	1.00
PM-ARM2-AC-015	SILLON	1.00
PM-ARM2-AC-016	SILLON	1.00
PM-ARM2-AC-017	SILLON	1.00
PM-ARM2-AC-018	SILLON	1.00
PM-ARM2-AC-019	SILLON	1.00
PM-ARM2-AC-020	SILLON	1.00
PM-ARM2-AC-021	REGULADOR	1.00
PM-ARM2-AC-022	REGULADOR	1.00
PM-ARM2-AC-023	REGULADOR	1.00
PM-ARM2-AC-024	REGULADOR	1.00
PM-ARM2-AC-025	PIZARRON INTERACTIVO	1.00
PM-ARM2-AC-026	COMPUTADORA	1.00
PM-ARM2-AC-027	COMPUTADORA	1.00
PM-ARM2-AC-028	COMPUTADORA	1.00
PM-ARM2-AC-029	COMPUTADORA	1.00
PM-ARM2-AC-030	COMPUTADORA	1.00
PM-ARM2-AC-031	COMPUTADORA	1.00
PM-ARM2-AC-032	COMPUTADORA	1.00
PM-ARM2-AC-033	COMPUTADORA	1.00
PM-ARM2-AC-034	COMPUTADORA	1.00
PM-DS-AD-001	MONITOR	1.00
PM-DS-AD-002	CPU	1.00
PM-DS-AD-003	TELEFONO	1.00
PM-DS-AD-004	MODULO	1.00
PM-DS-AD-005	SILLON	1.00
PM-DS-AD-006	SILLA	1.00
PM-DS-AD-007	SILLA	1.00
PM-DS-AD-008	SILLA	1.00
PM-DS-AD-009	ESCRITORIO	1.00
PM-DS-AD-010	ENMICADORA	1.00
PM-DS-AD-011	GUILLOTINA	1.00
PM-DS-AD-012	MESA PLEGABLE	1.00
PM-DS-AD-013	MESA PLEGABLE	1.00
PM-DS-AD-014	TERMO	1.00
PM-DS-AD-015	CAFETERA	1.00
PM-DS-AD-016	SILLA PLEGABLE	1.00
PM-DS-AD-017	SILLA PLEGABLE	1.00
PM-DS-AD-018	SILLA PLEGABLE	1.00
PM-DS-AD-019	SILLA PLEGABLE	1.00
PM-DS-AD-020	SILLA PLEGABLE	1.00

PM-DS-AD-021	SILLA PLEGABLE	1.00
PM-DS-AD-022	SILLA PLEGABLE	1.00
PM-DS-AD-023	SILLA PLEGABLE	1.00
PM-DS-AD-024	SILLA PLEGABLE	1.00
PM-DS-AD-025	SILLA PLEGABLE	1.00
PM-DS-AD-026	STAND	1.00
PM-DS-AD-027	STAND	1.00
PM-DS-AD-028	HIELERA	1.00
PM-DS-AD-029	HIELERA	1.00
PM-DS-AD-030	CAFETERA	1.00
PM-DS-AD-031	BOCINA	1.00
PM-DS-AD-032	BOCINA	1.00
PM-AJ-001	SILLA	1.00
PM-AJ-002	SILLA	1.00
PM-AJ-003	SILLA	1.00
PM-AJ-004	SILLA	1.00
PM-AJ-005	ESPEJO	1.00
PM-AJ-006	IMPRESORA	1.00
PM-AJ-007	ESCANER	1.00
PM-AJ-010	REGULADOR	1.00
PM-AJ-012	ENFRIADOR DE AGUA	1.00
PM-AJ-013	TABLERO	1.00
PM-AJ-014	TABLERO	1.00
PM-AJ-015	TABLERO	1.00
PM-AJ-016	SILLA	1.00
PM-AJ-019	ESCRITORIO	1.00
PM-AJ-020	ESCRITORIO	1.00
PM-AJ-022	ARCHIVERO	1.00
PM-AJ-023	ARCHIVERO	1.00
PM-AJ-024	ARCHIVERO	1.00
PM-AJ-025	ARCHIVERO	1.00
PM-AJ-027	TABLERO	1.00
PM-AJ-034	MONITOR	1.00
PM-AJ-035	CPU	1.00
PM-AJ-036	REGULADOR	1.00
PM-AJ-030	ESCRITORIO	1.00
PM-AJ-031	CPU	1.00
PM-AJ-032	MONITOR	1.00
PM-AJ-033	SILLA	1.00
PM-AJ-HRRA-001	DESBROZADORA	1.00
PM-AJ-HRRA-002	DESBROZADORA	1.00
PM-AJ-HRRA-003	CARRETILLA	1.00
PM-AC-001	LAPTOP	1.00
PM-AC-002	TELEFONO	1.00
PM-AC-003	TELEFONO	1.00
PM-AC-004	MINI SPLIT	1.00
PM-AC-005	MODULO EJECUTIVO	1.00

PM-AC-006	MEDIA PENINSULA	1.00
PM-AC-007	ALACENA	1.00
PM-AC-008	ARCHIVERO	1.00
PM-AC-009	SILLA	1.00
PM-AC-010	SILLA	1.00
PM-AC-011	PINTARRON	1.00
PM-AC-012	MONITOR	1.00
PM-AC-013	CPU	1.00
PM-AC-014	TELEFONO	1.00
PM-AC-015	MESA DE TRABAJO	1.00
PM-AC-016	MESA DE TRABAJO	1.00
PM-AC-017	MESA PARA COMPUTADORA	1.00
PM-AC-018	ARCHIVERO	1.00
PM-AC-019	MINI SPLIT	1.00
PM-AC-020	SILLA	1.00
PM-AC-021	SILLA	1.00
PM-AC-022	SILLA	1.00
PM-AC-023	SILLA	1.00
PM-AC-024	SILLA	1.00
PM-AC-025	SILLA	1.00
PM-AC-026	MODULO DE RECEPCION	1.00
PM-AC-027	ARCHIVERO	1.00
PM-AC-028	TELEFONO MULTILINEA	1.00
PM-AC-029	CPU	1.00
PM-AC-030	MONITOR	1.00
PM-AC-031	REGULADOR	1.00
PM-AC-032	SILLA	1.00
PM-AC-033	REGULADOR	1.00
PM-AC-034	SILLA	1.00
PM-AC-035	TELEFONO	1.00
PM-AC-036	SWITCH	1.00
PM-AC-037	VENTILADOR	1.00
PM-AC-038	PC TODO EN UNO	1.00
PM-AC-039	SILLA	1.00
PM-AC-040	MONITOR	1.00
PM-AC-041	CPU	1.00
PM-SA-JMR-001	ESCRITORIO	1.00
PM-SA-JMR-002	REGULADOR	1.00
PM-SA-JMR-003	SILLA	1.00
PM-SA-JMR-004	MINISPLIT	1.00
PM-SA-JMR-005	LIBRERO	1.00
PM-SA-JMR-006	MESA	1.00
PM-SA-JMR-007	SILLA	1.00
PM-SA-JMR-AD-001	MONITOR	1.00
PM-SA-JMR-AD-002	CPU	1.00
PM-SA-JMR-AD-003	REGULADOR	1.00
PM-SA-JMR-AD-004	PENINSULA	1.00

PM-SA-JMR-AD-005	SILLA	1.00
PM-SA-JMR-AD-006	SILLA	1.00
PM-SA-JMR-R-003	MAQUNA DE ESCRIBIR	1.00
PM-SA-JMR-R-004	ARCHIVERO	1.00
PM-SA-JMR-R-006	ARCHIVERO	1.00
PM-SA-JMR-R-007	MINISPLIT	1.00
PM-SA-JMR-R-008	SILLA	1.00
PM-SA-JMR-R-009	SILLA	1.00
PM-SA-JMR-R-010	SILLA	1.00
PM-SA-JMR-R-018	SILLA	1.00
PM-SA-JMR-R-019	ARCHIVERO	1.00
PM-SA-JMR-R-020	ARCHIVERO	1.00
PM-SA-JMR-R-021	SILLA	1.00
PM-SA-JMR-R-022	SILLA	1.00
PM-SA-JMR-R-023	ESCRITORIO	1.00
PM-SA-JMR-R-024	ESCRITORIO	1.00
PM-SA-JMR-R-025	SILLA	1.00
PM-SA-JMR-R-026	SILLA	1.00
PM-SA-JMR-R-027	SILLA	1.00
PM-SA-JMR-R-028	SILLA	1.00
PM-SA-JMR-R-029	SILLA	1.00
PM-SA-JMR-R-030	SILLA	1.00
PM-SA-JMR-R-031	SILLA	1.00
PM-SA-JMR-R-032	SILLA	1.00
PM-SA-JMR-R-033	SILLA	1.00
PM-SA-JMR-R-034	SILLA	1.00
PM-SA-JMR-R-001	MESA	1.00
PM-SA-JMR-R-002	ESCRITORIO	1.00
PM-SA-JMR-R-005	ARCHIVERO	1.00
PM-SA-JMR-R-011	SILLA	1.00
PM-SA-JMR-R-012	SILLA	1.00
PM-SA-JMR-R-013	SILLA	1.00
PM-SA-JMR-R-014	SILLA	1.00
PM-SA-JMR-R-015	SILLA	1.00
PM-SA-JMR-R-016	SILLA	1.00
PM-SA-JMR-R-017	SILLA	1.00
PM-DM-CH-COORD-001	ESCRITORIO	1.00
PM-DM-CH-COORD-002	MONITOR	1.00
PM-DM-CH-COORD-003	CPU	1.00
PM-DM-CH-COORD-004	REGULADOR	1.00
PM-DM-CH-COORD-005	SILLA	1.00
PM-DM-CH-COORD-006	MESA	1.00
PM-DM-CH-COORD-007	MULTIFUNCIONAL	1.00
PM-DM-CH-COORD-008	MONITOR	1.00
PM-DM-CH-COORD-009	TELEFONO	1.00
PM-DM-CH-COORD-010	DVR	1.00
PM-DM-CH-COORD-011	CAMARA DE VIGILANCIA	1.00

PM-DM-CH-COORD-012	CAMARA DE VIGILANCIA	1.00
PM-DM-CH-COORD-013	CAMARA DE VIGILANCIA	1.00
PM-DM-CH-COORD-014	CAMARA DE VIGILANCIA	1.00
PM-DM-CH-COORD-015	CAMARA DE VIGILANCIA	1.00
PM-DM-CH-COORD-016	CAMARA DE VIGILANCIA	1.00
PM-DM-CH-COORD-017	CAMARA DE VIGILANCIA	1.00
PM-DM-CH-COORD-018	CAMARA DE VIGILANCIA	1.00
PM-DM-CH-COORD-019	CAMARA DE VIGILANCIA	1.00
PM-DM-CH-COORD-020	CAMARA DE VIGILANCIA	1.00
PM-DM-CH-COORD-021	CAMARA DE VIGILANCIA	1.00
PM-DM-CH-COORD-022	CAMARA DE VIGILANCIA	1.00
PM-DM-CH-COORD-023	CAMARA DE VIGILANCIA	1.00
PM-DM-CH-COORD-024	CAMARA DE VIGILANCIA	1.00
PM-DM-CH-COORD-025	REGULADOR	1.00
PM-DM-CH-COORD-026	SILLA	1.00
PM-DM-CH-COORD-027	MINI SPLIT	1.00
PM-DM-CH-COORD-028	ARCHIVERO	1.00
PM-DM-CH-COORD-029	REPISA	1.00
PM-DM-CH-COORD-030	PORTALLAVES	1.00
PM-DM-CH-COORD-031	PIZARRON	1.00
PM-DM-CH-COORD-032	REGULADOR	1.00
PM-DM-CH-COORD-033	MINISPLIT	1.00
PM-DM-CH-COORD-034	NO BREAK	1.00
PM-DM-CH-RC-001	MESA	1.00
PM-DM-CH-RC-002	MONITOR	1.00
PM-DM-CH-RC-003	CPU	1.00
PM-DM-CH-RC-004	REGULADOR	1.00
PM-DM-CH-RC-005	MESA	1.00
PM-DM-CH-RC-006	MONITOR	1.00
PM-DM-CH-RC-007	CPU	1.00
PM-DM-CH-RC-008	BOCINAS	1.00
PM-DM-CH-RC-009	REGULADOR	1.00
PM-DM-CH-RC-010	MESA	1.00
PM-DM-CH-RC-011	CUADRO DECORATIVO	1.00
PM-DM-CH-RC-012	MESA	1.00
PM-DM-CH-RC-013	COPIADORA	1.00
PM-DM-CH-RC-014	SILLON	1.00
PM-DM-CH-RC-015	SILLON	1.00
PM-DM-CH-RC-016	MESA	1.00
PM-DM-CH-RC-017	LIBRERO	1.00
PM-DM-CH-RC-018	CUADRO DECORATIVO	1.00
PM-DM-CH-RC-019	ARCHIVERO	1.00
PM-DM-CH-RC-020	ALACENA	1.00
PM-DM-CH-RC-021	LAMPARA	1.00
PM-DM-CH-RC-022	MACETERO	1.00
PM-DM-CH-RC-023	MACETERO	1.00
PM-DM-CH-RC-024	MACETERO	1.00

PM-DM-CH-PS-001	ESCRITORIO	1.00
PM-DM-CH-PS-002	MESA	1.00
PM-DM-CH-PS-003	CPU	1.00
PM-DM-CH-PS-004	MONITOR	1.00
PM-DM-CH-PS-005	BOCINAS	1.00
PM-DM-CH-PS-006	REGULADOR	1.00
PM-DM-CH-PS-007	SILLA	1.00
PM-DM-CH-PS-008	SILLA	1.00
PM-DM-CH-PS-009	ARCHIVERO	1.00
PM-DM-CH-PS-010	MINISPLIT	1.00
PM-DM-CH-PS-011	REPISA	1.00
PM-DM-CH-PS-012	ESPEJO	1.00
PM-DM-CH-PS-013	LIBRERO	1.00
PM-DM-CH-PD-001	ESCRITORIO	1.00
PM-DM-CH-PD-002	CPU	1.00
PM-DM-CH-PD-003	MONITOR	1.00
PM-DM-CH-PD-004	BOCINAS	1.00
PM-DM-CH-PD-005	REGULADOR	1.00
PM-DM-CH-PD-006	SILLA	1.00
PM-DM-CH-PD-007	ARCHIVERO	1.00
PM-DM-CH-PD-008	GABINETE	1.00
PM-DM-CH-PD-009	PINTARRON	1.00
PM-DM-CH-PD-010	PINTARRON	1.00
PM-DM-CH-PD-011	MESA BANCO	1.00
PM-DM-CH-PD-012	MESA BANCO	1.00
PM-DM-CH-PD-013	MESA BANCO	1.00
PM-DM-CH-PD-014	MESA BANCO	1.00
PM-DM-CH-PD-015	MINISPLIT	1.00
PM-DM-CH-ARCH-001	ESTANTE	1.00
PM-DM-CH-ARCH-002	ESTANTE	1.00
PM-DM-CH-ARCH-003	ARCHIVERO	1.00
PM-DM-CH-CC-001	COCINETA	1.00
PM-DM-CH-CC-002	ESTUFA	1.00
PM-DM-CH-CC-003	MICROONDAS	1.00
PM-DM-CH-CC-004	TELEFONO	1.00
PM-DM-CH-CC-005	ENFRIADOR	1.00
PM-DM-CH-CC-006	ALACENA	1.00
PM-DM-CH-CC-007	BANCO	1.00
PM-DM-CH-CC-008	TRIPTICO PERAS	1.00
PM-DM-CH-CC-009	LICIUADORA	1.00
PM-DM-CH-CC-010	PORTA GARRAFON	1.00
PM-DM-CH-CC-011	ANTECOMEDOR	1.00
PM-DM-CH-CC-012	MINSPLIT	1.00
PM-DM-CH-CC-013	LAMPARA DE EMERGENCIA	1.00
PM-DM-CH-CC-014	PERIQUERA	1.00
PM-DM-CH-CC-015	PERIQUERA	1.00
PM-DM-CH-CC-016	MESA	1.00

PM-DM-CH-CC-017	MESA CIRCULAR	1.00
PM-DM-CH-CC-018	MESA	1.00
PM-DM-CH-CC-019	SILLA	1.00
PM-DM-CH-CC-020	SILLA	1.00
PM-DM-CH-CC-021	SILLA	1.00
PM-DM-CH-CC-022	SILLA	1.00
PM-DM-CH-CC-023	SILLA	1.00
PM-DM-CH-CC-024	SILLA	1.00
PM-DM-CH-CC-025	SILLA	1.00
PM-DM-CH-CC-026	SILLA	1.00
PM-DM-CH-CC-027	SILLA	1.00
PM-DM-CH-CC-AL-001	ALACENA	1.00
PM-DM-CH-CC-AL-002	CONGELADOR	1.00
PM-DM-CH-CC-AL-003	HIELERA	1.00
PM-DM-CH-CC-AL-004	BATIDORA	1.00
PM-DM-CH-CC-AL-005	EXPRIMIDOR	1.00
PM-DM-CH-CC-AL-006	BANCO	1.00
PM-DM-CH-CC-AL-007	FREIDORA	1.00
PM-DM-CH-AJ-001	MESA CON 2 BANCOS	1.00
PM-DM-CH-AJ-002	BRINCOLIN	1.00
PM-DM-CH-AJ-003	LAMPARA DE EMERGENCIA	1.00
PM-DM-CH-AJ-004	MINISPLIT	1.00
PM-DM-CH-AE-001	MUEBLE	1.00
PM-DM-CH-AE-002	SILLA	1.00
PM-DM-CH-AE-003	MESA	1.00
PM-DM-CH-AE-004	MESA	1.00
PM-DM-CH-AE-005	LIBRERO	1.00
PM-DM-CH-AE-006	ROTAFOLIO	1.00
PM-DM-CH-AE-007	MINISPLIT	1.00
PM-DM-CH-ENF-001	MESA	1.00
PM-DM-CH-ENF-002	VITRINA	1.00
PM-DM-CH-ENF-003	BOTIQUIN	1.00
PM-DM-CH-ENF-004	CAMA	1.00
PM-DM-CH-ENF-005	BASCULA	1.00
PM-DM-CH-ENF-006	MODULAR	1.00
PM-DM-CH-ENF-007	ANDADERA	1.00
PM-DM-CH-ENF-008	NEBULIZADOR	1.00
PM-DM-CH-ENF-009	SILLA	1.00
PM-DM-CH-ENF-010	VAPORIZADOR	1.00
PM-DM-CH-ENF-011	VAPORIZADOR	1.00
PM-DM-CH-DP-001	MINISPLIT	1.00
PM-DM-CH-DP-002	SILLA	1.00
PM-DM-CH-DP-003	CAMBIADOR	1.00
PM-DM-CH-DNO-001	CAMA	1.00
PM-DM-CH-DNO-002	CAMA	1.00
PM-DM-CH-DNO-003	CAMA	1.00
PM-DM-CH-DNO-004	CAMA	1.00

PM-DM-CH-DNO-005	CAMA	1.00
PM-DM-CH-DNO-006	CAMA	1.00
PM-DM-CH-DNO-007	CAMA	1.00
PM-DM-CH-DNO-008	CAMA	1.00
PM-DM-CH-DNO-009	CAMA	1.00
PM-DM-CH-DNO-010	CAMA	1.00
PM-DM-CH-DNO-011	CUNA	1.00
PM-DM-CH-DNO-012	CUNA	1.00
PM-DM-CH-DNO-013	CUNA	1.00
PM-DM-CH-DNO-014	MINISPLIT	1.00
PM-DM-CH-DNO-015	ABANICO	1.00
PM-DM-CH-DNO-016	ABANICO	1.00
PM-DM-CH-DNO-017	ABANICO	1.00
PM-DM-CH-DNO-018	LAMPARA	1.00
PM-DM-CH-DNO-019	LAMPARA DE EMERGENCIA	1.00
PM-DM-CH-DNA-001	CAMA	1.00
PM-DM-CH-DNA-002	CAMA	1.00
PM-DM-CH-DNA-003	CAMA	1.00
PM-DM-CH-DNA-004	CAMA	1.00
PM-DM-CH-DNA-005	CAMA	1.00
PM-DM-CH-DNA-006	CAMA	1.00
PM-DM-CH-DNA-007	CAMA	1.00
PM-DM-CH-DNA-008	CAMA	1.00
PM-DM-CH-DNA-009	CAMA	1.00
PM-DM-CH-DNA-010	CAMA	1.00
PM-DM-CH-DNA-011	CUNA	1.00
PM-DM-CH-DNA-012	CUNA	1.00
PM-DM-CH-DNA-013	MINISPLIT	1.00
PM-DM-CH-DNA-014	ABANICO	1.00
PM-DM-CH-DNA-015	ABANICO	1.00
PM-DM-CH-DNA-016	ABANICO	1.00
PM-DM-CH-DNA-017	LAMPARA DE EMERGENCIA	1.00
PM-DM-CH-ATV-001	SALA	1.00
PM-DM-CH-ATV-002	MESA	1.00
PM-DM-CH-ATV-003	TELEVISION	1.00
PM-DM-CH-ATV-004	MESA BANCO	1.00
PM-DM-CH-ATV-005	ABANICO	1.00
PM-DM-CH-OR-001	RECLINATORIO	1.00
PM-DM-CH-OR-002	REPISA	1.00
PM-DM-CH-BÑ-001	PEINADOR	1.00
PM-DM-CH-BÑ-002	BANCO	1.00
PM-DM-CH-BÑ-003	BANCO	1.00
PM-DM-CH-BÑ-004	MINISPLIT	1.00
PM-DM-CH-BÑ-005	LAMPARA	1.00
PM-DM-CH-VT-001	CAMBIADOR	1.00
PM-DM-CH-VT-002	CLOSET	1.00
PM-DM-CH-VT-003	SILLA	1.00

PM-DM-CH-VT-004	PLANCHA	1.00
PM-DM-CH-VT-005	MINISPLIT	1.00
PM-DM-CH-VT-006	ABANICO	1.00
PM-DM-CH-LV-001	SILLA	1.00
PM-DM-CH-LV-002	SILLA	1.00
PM-DM-CH-LV-003	LAVADORA	1.00
PM-DM-CH-LV-004	SECADORA	1.00
PM-DM-CH-LV-005	DESBROZADORA	1.00
PM-DM-CH-LV-006	DESBROZADORA	1.00
PM-DM-CH-GD-001	LOCKER	1.00
PM-DM-CH-GD-002	LOCKER	1.00
PM-DM-CH-GD-003	ESCRITORIO	1.00
PM-DM-CH-GD-004	SILLA	1.00
PM-DM-CH-GD-005	SILLA	1.00
PM-DM-CH-GD-006	SILLA	1.00
PM-DM-CH-GD-007	BANCO	1.00
PM-DM-CH-GD-008	APARATO DE AIRE HUMEDO	1.00
PM-DM-DH-BOD-001	CARRETILLA	1.00
PM-TS-CM-001	ESCRITORIO	1.00
PM-TS-CM-002	ARCHIVERO	1.00
PM-TS-CM-003	SILLON	1.00
PM-TS-CM-004	TELEFONO	1.00
PM-TS-CM-005	PINTARRON	1.00
PM-TS-CM-006	SILLA	1.00
PM-TS-CM-007	MONITOR	1.00
PM-TS-CM-008	CPU	1.00
PM-TS-CM-009	REGULADOR	1.00
PM-TS-CM-010	SILLA	1.00
PM-TS-CM-011	SILLA	1.00
PM-TS-CM-012	MESA	1.00
PM-TS-CM-013	CAFETERA	1.00
PM-TS-CM-014	CAMARA	1.00
PM-TS-CM-015	CAMARA	1.00
PM-TS-CM-ACM-001	ARCHIVERO	1.00
PM-TS-CM-ACM-002	ARCHIVERO	1.00
PM-TS-CM-ACM-003	ARCHIVERO	1.00
PM-TS-CM-ACM-004	ARCHIVERO	1.00
PM-TS-CM-ACM-005	ARCHIVERO	1.00
PM-TS-CM-ACM-006	CPU	1.00
PM-TS-CM-ACM-007	MONITOR	1.00
PM-TS-CM-ACM-008	REGULADOR	1.00
PM-TS-CM-ACM-009	GUILLOTINA	1.00
PM-TS-CM-ACM-010	GRAPADORA	1.00
PM-TS-CM-ACM-011	SILLA	1.00
PM-TS-CM-ACM-012	ARCHIVERO	1.00
PM-TS-CM-ACM-013	ARCHIVERO	1.00
PM-TS-CM-ACM-014	ARCHIVERO	1.00

PM-TS-CM-ACM-015	ARCHIVERO	1.00
PM-TS-CM-ACM-016	REGULADOR	1.00
PM-TS-CM-ATCM01-001	CPU	1.00
PM-TS-CM-ATCM01-002	MONITOR	1.00
PM-TS-CM-ATCM01-003	REGULADOR	1.00
PM-TS-CM-ATCM01-004	SILLA	1.00
PM-TS-CM-ATCM02-001	IMPRESORA	1.00
PM-TS-CM-ATCM02-002	SILLA	1.00
PM-TS-CM-ATCM02-003	ARCHIVERO	1.00
PM-TS-CM-ATCM02-004	CPU	1.00
PM-TS-CM-ATCM02-005	REGULADOR	1.00
PM-TS-CM-ATCM02-006	MONITOR	1.00
PM-TS-CM-ATCM02-007	ESCRITORIO	1.00
PM-TS-CM-ATCM03-001	MONITOR	1.00
PM-TS-CM-ATCM03-002	CPU	1.00
PM-TS-CM-ATCM03-003	REGULADOR	1.00
PM-TS-CM-ATCM03-004	SILLA	1.00
PM-TS-CM-ATCM03-005	ESCRITORIO	1.00
PM-TS-CM-ATCM03-006	MONITOR	1.00
PM-TS-CM-ATCM03-007	CPU	1.00
PM-TS-CM-ATCM04-001	ESCRITORIO	1.00
PM-TS-CM-ATCM04-002	ARCHIVERO	1.00
PM-TS-CM-ATCM04-003	REGULADOR	1.00
PM-TS-CM-ATCM04-004	IMPRESORA	1.00
PM-TS-CM-ATCM04-005	ARCHIVERO	1.00
PM-TS-CM-ATCM04-006	MONITOR	1.00
PM-TS-CM-ATCM04-007	CPU	1.00
PM-TS-CM-ATCM04-008	SILLA	1.00
PM-TS-CM-ATCM05-001	ARCHIVERO	1.00
PM-TS-CM-ATCM05-002	TELEFONO	1.00
PM-TS-CM-ATCM05-003	SILLA	1.00
PM-TS-CM-ATCM05-004	MONITOR	1.00
PM-TS-CM-ATCM05-005	REGULADOR	1.00
PM-TS-CM-ATCM05-006	CPU	1.00
PM-TS-CM-ATCM05-007	ESCRITORIO	1.00
PM-TS-CM-ATCM05-008	SILLA	1.00
PM-TS-CM-ATCM05-009	PERSIANA	1.00
PM-TS-CM-ATCM05-010	PERSIANA	1.00
PM-TS-CM-ATCM05-011	PERSIANA	1.00
PM-TS-CM-ATCM05-012	PERSIANA	1.00
PM-TS-CM-ATCM05-013	PERSIANA	1.00
PM-TS-CM-ATCM05-014	PERSIANA	1.00
PM-TS-CM-ATCM05-015	DEPOSITO DE AGUA	1.00
PM-TS-CM-ATCM05-016	SILLA	1.00
PM-TS-CM-ATCM06-001	ARCHIVERO	1.00
PM-TS-CM-ATCM06-002	CPU	1.00
PM-TS-CM-ATCM06-003	MONITOR	1.00

PM-TS-CM-ATCM06-004	ESCRITORIO	1.00
PM-TS-CM-ATCM06-005	REGULADOR	1.00
PM-TS-CM-ATCM06-006	SILLON	1.00
PM-TS-CM-ATCM06-007	ARCHIVERO	1.00
PM-TS-CM-ATCM06-008	MAQUINA DE ESCRIBIR	1.00
PM-TS-CM-ATCM07-001	CPU	1.00
PM-TS-CM-ATCM07-002	ARCHIVERO	1.00
PM-TS-CM-ATCM07-003	ESCRITORIO	1.00
PM-TS-CM-ATCM07-004	ARCHIVERO	1.00
PM-TS-CM-ATCM07-005	MONITOR	1.00
PM-TS-CM-ATCM07-006	REGULADOR	1.00
PM-TS-CM-ATCM07-007	ARCHIVERO	1.00
PM-TS-CM-ATCM07-008	SILLA	1.00
PM-TS-CM-BCM-001	CUADRO	1.00
PM-TS-CM-BCM-002	ESTANTE	1.00
PM-TS-CM-BCM-003	ESTANTE	1.00
PM-TS-CM-BCM-004	PANTALLA PARA FOCO	1.00
PM-TS-CM-BCM-005	IMPRESORA	1.00
PM-TS-CM-BCM-006	MONITOR	1.00
PM-TS-CM-BCM-007	REGULADOR	1.00
PM-TS-CM-BCM-008	ENGARGOLADORA	1.00
PM-TS-CM-BCM-009	REGULADOR	1.00
PM-TS-CM-BCM-010	TROMPETA	1.00
PM-TS-CM-BCM-011	TROMPETA	1.00
PM-TS-CM-BCM-012	SILLA PLEGABLE	1.00
PM-TS-CM-BCM-013	CALCULADORA CON IMPRESORA	1.00
PM-TS-CM-BCM-014	REGULADOR	1.00
PM-TS-CM-BCM-015	IMPRESORA	1.00
PM-TS-CM-CCM-001	ESCRITORIO	1.00
PM-TS-CM-CCM-002	CPU	1.00
PM-TS-CM-CCM-003	SILLA	1.00
PM-TS-CM-CCM-004	REGULADOR	1.00
PM-TS-CM-CCM-005	MONITOR	1.00
PM-TS-CM-ECCM-001	ESCRITORIO	1.00
PM-TS-CM-ECCM-002	SILLA	1.00
PM-TS-CM-ECCM-003	ARCHIVERO	1.00
PM-TS-CM-ECCM-004	TELEFONO	1.00
PM-TS-CM-ECCM-005	PIZARRON	1.00
PM-TS-CM-ECCM-006	SILLA	1.00
PM-TS-CM-ECCM-007	REGULADOR	1.00
PM-TS-CM-ECCM-008	SILLA	1.00
PM-TS-CM-ECCM-009	SILLA	1.00
PM-TS-CM-ECCM-010	ARCHIVERO	1.00
PM-TS-CM-ECCM-011	MESA	1.00
PM-TS-CM-ECCM-012	SILLA	1.00
PM-TS-CM-ECCM-013	SILLA PLEGABLE	1.00
PM-TS-CM-ECCM-014	SILLA PLEGABLE	1.00

PM-TS-CM-ECCM-015	SILLA PLEGABLE	1.00
PM-TS-CM-ECCM-016	MESA PLEGABLE	1.00
PM-TS-CM-ECCM-017	ARCHIVERO	1.00
PM-TS-CM-ECCM-018	REGULADOR	1.00
PM-TS-CM-RCM-001	SILLA	1.00
PM-TS-CM-RCM-002	SILLA	1.00
PM-TS-CM-RCM-003	REGULADOR	1.00
PM-TS-CM-RCM-004	MONITOR	1.00
PM-TS-CM-RCM-005	TELEFONO	1.00
PM-TS-CM-RCM-006	CPU	1.00
PM-TS-CM-RCM-007	SILLA	1.00
PM-TS-CM-RCM-008	DISCO DURO	1.00
PM-TS-CM-VPCM-001	ARCHIVERO	1.00
PM-TS-CM-VPCM-002	IMPESORA	1.00
PM-TS-CM-VPCM-003	REGULADOR	1.00
PM-TS-CM-VPCM-004	MESA	1.00
PM-TS-CM-VPCM-005	SILLA	1.00
PM-TS-CM-VPCM-006	MONITOR	1.00
PM-TS-CM-VPCM-007	MESA	1.00
PM-TS-CM-VPCM-008	CPU	1.00
PM-TS-CM-VPCM-009	SILLA	1.00
PM-TS-CM-VPCM-010	MESA	1.00
PM-TS-CM-VPCM-011	CPU	1.00
PM-TS-CM-VPCM-012	MONITOR	1.00
PM-TS-CM-VPCM-013	MESA	1.00
PM-TS-CM-VPCM-014	IMPRESORA	1.00
PM-TS-CM-VPCM-015	SILLA	1.00
PM-TS-CM-VPCM-016	REGULADOR	1.00
PM-TS-CM-VPCM-017	MONITOR	1.00
PM-TS-CM-VPCM-018	CPU	1.00
PM-TS-CM-VPCM-019	SILLA	1.00
PM-TS-CM-VPCM-020	MESA	1.00
PM-TS-CM-VPCM-021	SILLA PLEGABLE	1.00
PM-TS-CM-VTCM-001	REGULADOR	1.00
PM-TS-CM-VTCM-002	CPU	1.00
PM-TS-CM-VTCM-003	MESA	1.00
PM-TS-CM-VTCM-004	BARRA	1.00
PM-TS-CM-VTCM-005	CPU	1.00
PM-TS-CM-VTCM-006	MONITOR	1.00
PM-TS-CM-VTCM-007	REGULADOR	1.00
PM-TS-CM-VTCM-008	ESQUINERO	1.00
PM-TS-CM-VTCM-009	ARCHIVERO	1.00
PM-TS-CM-VTCM-010	SILLA	1.00
PM-TS-CM-VTCM-011	SILLA	1.00
PM-TS-CM-VTCM-012	MONITOR	1.00
PM-TS-CM-VTCM-013	DISCO DURO	1.00
PM-TS-CM-VTCM-014	DISCO DURO	1.00

PM-DM-CDN-RG-001	TELEFONO	1.00
PM-DM-CDN-RG-002	ESCRITORIO	1.00
PM-DM-CDN-RG-003	ESCRITORIO	1.00
PM-DM-CDN-RG-004	MESA	1.00
PM-DM-CDN-RG-005	SILLON	1.00
PM-DM-CDN-RG-006	SILLON	1.00
PM-DM-CDN-RG-007	SILLON	1.00
PM-DM-CDN-RG-008	SILLA	1.00
PM-DM-CDN-RG-009	SILLA	1.00
PM-DM-CDN-RG-010	SILLA	1.00
PM-DM-CDN-RG-011	BANCA	1.00
PM-DM-CDN-RG-012	BANCA	1.00
PM-DM-CDN-RG-013	SILLA	1.00
PM-DM-CDN-RG-014	SILLA	1.00
PM-DM-CDN-RG-015	SILLA	1.00
PM-DM-CDN-RG-016	SILLA	1.00
PM-DM-CDN-RG-017	SILLA	1.00
PM-DM-CDN-RG-018	MINISPLIT	1.00
PM-DM-CDN-RG-019	MINISPLIT	1.00
PM-DM-CDN-RG-020	MESA	1.00
PM-DM-CDN-RG-021	SILLA	1.00
PM-DM-CDN-RG-022	TRIPIE	1.00
PM-DM-CDN-RG-023	BOCINA	1.00
PM-DM-CDN-RG-024	BANCA	1.00
PM-DM-CDN-RG-025	BANCA	1.00
PM-DM-CDN-PS1-001	MONITOR	1.00
PM-DM-CDN-PS1-002	CPU	1.00
PM-DM-CDN-PS1-003	REGULADOR	1.00
PM-DM-CDN-PS1-004	ESCRITORIO	1.00
PM-DM-CDN-PS1-005	MUEBLE PARA COMPUTADORA	1.00
PM-DM-CDN-PS1-006	SILLON	1.00
PM-DM-CDN-PS1-007	ARCHIVERO DE PARED	1.00
PM-DM-CDN-PS1-008	MINISPLIT	1.00
PM-DM-CDN-PS1-009	SILLA INFANTIL	1.00
PM-DM-CDN-PS1-010	SILLA INFANTIL	1.00
PM-DM-CDN-PS1-011	SILLA	1.00
PM-DM-CDN-PS1-012	SILLA	1.00
PM-DM-CDN-PS2-001	PENINSULA	1.00
PM-DM-CDN-PS2-002	SILLON	1.00
PM-DM-CDN-PS2-003	ARCHIVERO DE PARED	1.00
PM-DM-CDN-PS2-004	SILLA	1.00
PM-DM-CDN-PS2-005	SILLA	1.00
PM-DM-CDN-PS2-006	MINISPLIT	1.00
PM-DM-CDN-PS2-007	SILLA INFANTIL	1.00
PM-DM-CDN-S1-001	PINTORRON	1.00
PM-DM-CDN-S1-002	ARCHIVERO	1.00
PM-DM-CDN-S1-003	MINISPLIT	1.00

PM-DM-CDN-S1-004	TATAMI	1.00
PM-DM-CDN-S2-001	ESCRITORIO	1.00
PM-DM-CDN-S2-002	PINTORRON	1.00
PM-DM-CDN-S2-003	MINISPLIT	1.00
PM-DM-CDN-S2-004	MESA	1.00
PM-DM-CDN-S2-005	MESA	1.00
PM-DM-CDN-S2-006	SILLA	1.00
PM-DM-CDN-S2-007	SILLA	1.00
PM-DM-CDN-S2-008	SILLA	1.00
PM-DM-CDN-S2-009	SILLA	1.00
PM-DM-CDN-S2-010	SILLA	1.00
PM-DM-CDN-S2-011	SILLA	1.00
PM-DM-CDN-S2-012	SILLA	1.00
PM-DM-CDN-S2-013	SILLA	1.00
PM-DM-CDN-S2-014	SILLA	1.00
PM-DM-CDN-S2-015	SILLA	1.00
PM-DM-CDN-S2-016	SILLA	1.00
PM-DM-CDN-S2-017	SILLA	1.00
PM-DM-CDN-S2-018	SILLA	1.00
PM-DM-CDN-S2-019	SILLA	1.00
PM-DM-CDN-S2-020	SILLA	1.00
PM-DM-CDN-S2-021	SILLA	1.00
PM-DM-CDN-S2-022	SILLA	1.00
PM-DM-CDN-S2-023	SILLA	1.00
PM-DM-CDN-S2-024	SILLA	1.00
PM-DM-CDN-S2-025	SILLA	1.00
PM-DM-CDN-S2-026	SILLA	1.00
PM-DM-CDN-S2-027	SILLA	1.00
PM-DM-CDN-S2-028	SILLA	1.00
PM-DM-CDN-S2-029	SILLA	1.00
PM-DM-CDN-S2-030	SILLA	1.00
PM-DM-CDN-S2-031	SILLA	1.00
PM-DM-CDN-S2-032	SILLA	1.00
PM-DM-CDN-S2-033	SILLA	1.00
PM-DM-CDN-S2-034	ESPEJO	1.00
PM-DM-CDN-B-001	MODULO	1.00
PM-DM-CDN-B-002	SILLA	1.00
PM-DM-CDN-B-003	SILLA	1.00
PM-DM-CDN-B-004	ARCHIVERO	1.00
PM-DM-CDN-B-005	PORTA GARRAFON	1.00
PM-DM-CDN-B-006	SILLA INFANTIL	1.00
PM-DM-CDN-B-007	SILLA INFANTIL	1.00
PM-DM-CDN-B-008	SILLA INFANTIL	1.00
PM-DM-CDN-B-009	SILLA INFANTIL	1.00
PM-DM-CDN-B-010	SILLA INFANTIL	1.00
PM-DM-CDN-B-011	SILLA INFANTIL	1.00
PM-DM-CDN-B-012	SILLA INFANTIL	1.00

PM-DM-CDN-B-013	SILLA INFANTIL	1.00
PM-DM-CDN-B-014	SILLA INFANTIL	1.00
PM-DM-CDN-B-015	SILLA INFANTIL	1.00
PM-DM-CDN-B-016	SILLA INFANTIL	1.00
PM-DM-CDN-B-017	SILLA INFANTIL	1.00
PM-DM-CDN-B-018	SILLA INFANTIL	1.00
PM-DM-CDN-B-019	SILLA INFANTIL	1.00
PM-DM-CDN-B-020	SILLA INFANTIL	1.00
PM-DM-CDN-B-021	SILLA INFANTIL	1.00
PM-DM-CDN-B-022	SILLA INFANTIL	1.00
PM-DM-CDN-B-023	SILLA INFANTIL	1.00
PM-DM-CDN-B-024	SILLA INFANTIL	1.00
PM-DM-CDN-B-025	SILLA INFANTIL	1.00
PM-DM-CDN-B-026	SILLA INFANTIL	1.00
PM-DM-CDN-B-027	SILLA INFANTIL	1.00
PM-DM-CDN-B-028	SILLA INFANTIL	1.00
PM-DM-CDN-B-029	SILLA INFANTIL	1.00
PM-DM-CDN-B-030	SILLA INFANTIL	1.00
PM-DM-CDN-B-031	SILLA INFANTIL	1.00
PM-DM-CDS-OG-001	PENINSULA	1.00
PM-DM-CDS-OG-002	COMPUTADORA TODO EN UNO	1.00
PM-DM-CDS-OG-003	ARCHIVERO	1.00
PM-DM-CDS-OG-004	SILLA	1.00
PM-DM-CDS-OG-005	SILLA	1.00
PM-DM-CDS-OG-006	SILLA	1.00
PM-DM-CDS-OG-007	ESCRITORIO	1.00
PM-DM-CDS-OG-008	TELEFONO	1.00
PM-DM-CDS-OG-009	SILLA	1.00
PM-DM-CDS-OG-010	SILLA	1.00
PM-DM-CDS-OG-011	SILLA	1.00
PM-DM-CDS-OG-012	MESA	1.00
PM-DM-CDS-OG-013	SILLA	1.00
PM-DM-CDS-OG-014	SILLA	1.00
PM-DM-CDS-OG-015	SILLA	1.00
PM-DM-CDS-OG-016	SILLA	1.00
PM-DM-CDS-OG-017	SILLA	1.00
PM-DM-CDS-OG-018	MINISPLIT	1.00
PM-DM-CDS-OG-019	MINISPLIT	1.00
PM-DM-CDS-OG-020	BANCA	1.00
PM-DM-CDS-OG-021	BANCA	1.00
PM-DM-CDS-OG-022	BANCA	1.00
PM-DM-CDS-OG-023	SILLA	1.00
PM-DM-CDS-OG-024	SILLA	1.00
PM-DM-CDS-OG-025	SILLA	1.00
PM-DM-CDS-OG-026	SILLA	1.00
PM-DM-CDS-OG-027	SILLA	1.00
PM-DM-CDS-OG-028	PIZARRON	1.00

PM-DM-CDS-OGP1-001	ESCRITORIO	1.00
PM-DM-CDS-OGP1-002	MESA	1.00
PM-DM-CDS-OGP1-003	SILLA	1.00
PM-DM-CDS-OGP1-004	ARCHIVERO	1.00
PM-DM-CDS-OGP1-005	SILLA	1.00
PM-DM-CDS-OGP1-006	SILLA	1.00
PM-DM-CDS-OGP1-007	COMPUTADORA TODO EN UNO	1.00
PM-DM-CDS-OGP1-008	SILLA	1.00
PM-DM-CDS-OGP1-009	SILLA	1.00
PM-DM-CDS-OGP1-010	MINISPLIT	1.00
PM-DM-CDS-OGP1-011	PIZARRON	1.00
PM-DM-CDS-OGP2-001	ESCRITORIO	1.00
PM-DM-CDS-OGP2-002	COMPUTADORA TODO EN UNO	1.00
PM-DM-CDS-OGP2-003	PINTARRON	1.00
PM-DM-CDS-OGP2-004	SILLA	1.00
PM-DM-CDS-OGP2-005	SILLA	1.00
PM-DM-CDS-OGP2-006	MINISPLIT	1.00
PM-DM-CDS-OGP2-007	ARCHIVERO	1.00
PM-DM-CDS-OGB-001	ESTANTE	1.00
PM-DM-CDS-OGB-002	SILLA	1.00
PM-DM-CDS-OGB-003	BOCINA	1.00
PM-PF-CDS-OGB-001	ESTANTE	1.00
PM-PF-CDS-OGB-002	ESTANTE	1.00
PM-PF-CDS-OGB-003	ESTANTE	1.00
PM-PF-CDS-OGB-004	MAQUINA DE COSER	1.00
PM-PF-CDS-OGB-005	SOBREHILADORA	1.00
PM-DM-CDS-A01-001	MESA	1.00
PM-DM-CDS-A01-002	MESA	1.00
PM-DM-CDS-A01-003	MESA	1.00
PM-DM-CDS-A01-004	MESA	1.00
PM-DM-CDS-A01-005	MESA	1.00
PM-DM-CDS-A01-006	MESA	1.00
PM-DM-CDS-A01-007	MESA	1.00
PM-DM-CDS-A01-008	MESA	1.00
PM-DM-CDS-A01-009	MESA	1.00
PM-DM-CDS-A01-010	MESA	1.00
PM-DM-CDS-A01-011	MESA	1.00
PM-DM-CDS-A01-012	MESA	1.00
PM-DM-CDS-A01-013	MESA	1.00
PM-DM-CDS-A01-014	MESA	1.00
PM-DM-CDS-A01-015	PINTARRON	1.00
PM-DM-CDS-A01-016	SILLA	1.00
PM-DM-CDS-A01-017	SILLA	1.00
PM-DM-CDS-A01-018	SILLA	1.00
PM-DM-CDS-A01-019	SILLA	1.00
PM-DM-CDS-A01-020	MINISPLIT	1.00
PM-DM-CDS-A02-001	PINTARRON	1.00

PM-DM-CDS-A02-002	MESA BANCO	1.00
PM-DM-CDS-A02-003	MESA BANCO	1.00
PM-DM-CDS-A02-004	MESA BANCO	1.00
PM-DM-CDS-A02-005	MESA BANCO	1.00
PM-DM-CDS-A02-006	MESA BANCO	1.00
PM-DM-CDS-A02-007	MESA BANCO	1.00
PM-DM-CDS-A02-008	MESA BANCO	1.00
PM-DM-CDS-A02-009	MESA BANCO	1.00
PM-DM-CDS-A02-010	MESA BANCO	1.00
PM-DM-CDS-A02-011	MESA BANCO	1.00
PM-DM-CDS-A02-012	MESA BANCO	1.00
PM-DM-CDS-A02-013	MESA BANCO	1.00
PM-DM-CDS-A02-014	MESA BANCO	1.00
PM-DM-CDS-A02-015	MESA BANCO	1.00
PM-DM-CDS-A02-016	MESA BANCO	1.00
PM-DM-CDS-A02-017	MESA BANCO	1.00
PM-DM-CDS-A02-018	MESA BANCO	1.00
PM-DM-CDS-A02-019	MESA BANCO	1.00
PM-DM-CDS-A02-020	MESA BANCO	1.00
PM-DM-CDS-A02-021	MESA BANCO	1.00
PM-DM-CDS-A02-022	MESA BANCO	1.00
PM-DM-CDS-A02-023	MESA BANCO	1.00
PM-DM-CDS-A02-024	MESA BANCO	1.00
PM-DM-CDS-A02-025	MESA BANCO	1.00
PM-DM-CDS-A02-026	MESA BANCO	1.00
PM-DM-CDS-A02-027	MESA BANCO	1.00
PM-DM-CDS-A02-028	MESA BANCO	1.00
PM-DM-CDS-A02-029	MESA BANCO	1.00
PM-DM-CDS-A02-030	MESA BANCO	1.00
PM-DM-CDS-A02-031	MESA BANCO	1.00
PM-DM-CDS-A02-032	SILLA	1.00
PM-DM-CDS-A02-033	SILLA	1.00
PM-DM-CDS-A02-034	SILLA	1.00
PM-DM-CDS-A02-035	SILLA	1.00
PM-DM-CDS-A02-036	SILLA	1.00
PM-DM-CDS-A02-037	SILLA	1.00
PM-DM-CDS-A02-038	SILLA	1.00
PM-DM-CDS-A02-039	SILLA	1.00
PM-DM-CDS-A02-040	SILLA	1.00
PM-DM-CDS-A02-041	SILLA	1.00
PM-DM-CDS-A02-042	MESA	1.00
PM-DM-CDS-A02-043	MESA	1.00
PM-DM-CDS-A02-044	MESA	1.00
PM-DM-CDS-A02-045	MINISPLIT	1.00
PM-DM-CDS-A02-046	SILLON CON LAVABO	1.00
PM-DM-CDS-A02-047	SILLA	1.00
PM-DM-CDS-A02-048	SILLA	1.00

PM-DM-CDS-A02-049	SILLA	1.00
PM-DM-CDS-A02-050	SILLA	1.00
PM-DM-CDS-A02-051	ESCRITORIO	1.00
PM-DM-CDS-A03-001	MESA	1.00
PM-DM-CDS-A03-002	MESA BANCO	1.00
PM-DM-CDS-A03-003	MESA BANCO	1.00
PM-DM-CDS-A03-004	MESA BANCO	1.00
PM-DM-CDS-A03-005	MESA BANCO	1.00
PM-DM-CDS-A03-006	MESA BANCO	1.00
PM-DM-CDS-A03-007	MESA BANCO	1.00
PM-DM-CDS-A03-008	MESA BANCO	1.00
PM-DM-CDS-A03-009	MESA BANCO	1.00
PM-DM-CDS-A03-010	MESA BANCO	1.00
PM-DM-CDS-A03-011	MESA BANCO	1.00
PM-DM-CDS-A03-012	MESA BANCO	1.00
PM-DM-CDS-A03-013	MESA BANCO	1.00
PM-DM-CDS-A03-014	MESA BANCO	1.00
PM-DM-CDS-A03-015	MESA BANCO	1.00
PM-DM-CDS-A03-016	MESA BANCO	1.00
PM-DM-CDS-A03-017	MESA BANCO	1.00
PM-DM-CDS-A03-018	MESA BANCO	1.00
PM-DM-CDS-A03-019	MESA BANCO	1.00
PM-DM-CDS-A03-020	MESA BANCO	1.00
PM-DM-CDS-A03-021	MESA BANCO	1.00
PM-DM-CDS-A03-022	MESA BANCO	1.00
PM-DM-CDS-A03-023	MESA BANCO	1.00
PM-DM-CDS-A03-024	MESA BANCO	1.00
PM-DM-CDS-A03-025	MESA BANCO	1.00
PM-DM-CDS-A03-026	MESA BANCO	1.00
PM-DM-CDS-A03-027	MESA BANCO	1.00
PM-DM-CDS-A03-028	MESA BANCO	1.00
PM-DM-CDS-A03-029	MESA BANCO	1.00
PM-DM-CDS-A03-030	MESA BANCO	1.00
PM-DM-CDS-A03-031	MESA BANCO	1.00
PM-DM-CDS-A03-032	PINTARRON	1.00
PM-DM-CDS-A03-033	MINISPLIT	1.00
PM-DM-CDS-A03-034	SILLA	1.00
PM-DM-CDS-A03-035	SILLA PARA NIÑO	1.00
PM-DM-CDS-A03-036	SILLA PARA NIÑO	1.00
PM-DM-CDS-A03-037	SILLA PARA NIÑO	1.00
PM-DM-CDS-A03-038	SILLA PARA NIÑO	1.00
PM-DM-CDS-A03-039	SILLA PARA NIÑO	1.00
PM-DM-CDS-A03-040	SILLA PARA NIÑO	1.00
PM-DM-CDS-A03-041	SILLA PARA NIÑO	1.00
PM-DM-CDS-A03-042	SILLA PARA NIÑO	1.00
PM-DM-CDS-A03-043	SILLA PARA NIÑO	1.00
PM-DM-CDS-A03-044	SILLA PARA NIÑO	1.00

PM-DM-CDS-A03-045	MESA PARA NIÑO	1.00
PM-DM-CDS-A03-046	MESA PARA NIÑO	1.00
PM-DM-CDS-A03-047	MESA PARA NIÑO	1.00
PM-DM-CDS-A03-048	MESA PARA NIÑO	1.00
PM-PF-CDS-A03-001	ESTANTE	1.00
PM-DM-CDS-A04-001	SILLA	1.00
PM-DM-CDS-A04-002	SILLA	1.00
PM-DM-CDS-A04-003	SILLA	1.00
PM-DM-CDS-A04-004	SILLA	1.00
PM-DM-CDS-A04-005	SILLA	1.00
PM-DM-CDS-A04-006	SILLA	1.00
PM-DM-CDS-A04-007	MINISPLIT	1.00
PM-PF-CDS-A04-001	MESA DE MADERA	1.00
PM-DM-CDS-A05-001	SILLA	1.00
PM-DM-CDS-A05-002	SILLA	1.00
PM-DM-CDS-A05-003	MESA	1.00
PM-DM-CDS-A05-004	MINISPLIT	1.00
PM-DM-CDS-A05-005	SILLA	1.00
PM-DM-CDS-A05-006	SILLA	1.00
PM-PF-CDS-A05-001	MESA DE MADERA	1.00
PM-PF-CDS-A05-002	MESA DE MADERA	1.00
PM-PF-CDS-A05-003	MESA DE MADERA	1.00
PM-PF-CDS-A05-004	MESA DE MADERA	1.00
PM-PF-CDS-A05-005	MESA DE MADERA	1.00
PM-PF-CDS-A05-006	MESA DE MADERA	1.00
PM-PF-CDS-A05-007	MESA DE MADERA	1.00
PM-PF-CDS-A05-008	MESA DE MADERA	1.00
PM-PF-CDS-A05-009	MESA DE MADERA	1.00
PM-PF-CDS-A05-010	SILLA	1.00
PM-PF-CDS-A05-011	SILLA	1.00
PM-PF-CDS-A05-012	SILLA	1.00
PM-PF-CDS-A05-013	SILLA	1.00
PM-PF-CDS-A05-014	SILLA	1.00
PM-PF-CDS-A05-015	SILLA	1.00
PM-PF-CDS-A05-016	SILLA	1.00
PM-PF-CDS-A05-017	SILLA	1.00
PM-PF-CDS-A05-018	SILLA	1.00
PM-PF-CDS-A05-019	SILLA	1.00
PM-PF-CDS-A05-020	SILLA	1.00
PM-PF-CDS-A05-021	SILLA	1.00
PM-PF-CDS-A05-022	SILLA	1.00
PM-PF-CDS-A05-023	SILLA	1.00
PM-PF-CDS-A05-024	SILLA	1.00
PM-PF-CDS-A05-025	REMOLLADORA	1.00
PM-PF-CDS-A05-026	MAQUINA MULTIAGUJA	1.00
PM-PF-CDS-A05-027	SOBREHILADORA	1.00
PM-PF-CDS-A05-028	SOBREHILADORA	1.00

PM-PF-CDS-A05-029	SOBREHILADORA	1.00
PM-PF-CDS-A05-030	MAQUINA RECTA	1.00
PM-PF-CDS-A05-031	MAQUINA RECTA	1.00
PM-PF-CDS-A05-032	MAQUINA COSTURERA	1.00
PM-PF-CDS-A05-033	MAQUINA DE 2 AGUJAS	1.00
PM-PF-CDS-A05-034	MAQUINA DE 1 AGUJAS	1.00
PM-PF-CDS-A05-035	MAQUINA DE COSTURA RECTA	1.00
PM-PF-CDS-A05-036	MAQUINA DE COSTURA RECTA	1.00
PM-PF-CDS-A05-037	MAQUINA DE COSTURA RECTA	1.00
PM-PF-CDS-A05-038	MAQUINA DE COSTURA RECTA	1.00
PM-PF-CDS-A05-039	MAQUINA DE COSTURA RECTA	1.00
PM-PF-CDS-A05-040	MAQUINA DE COSTURA RECTA	1.00
PM-PF-CDS-A05-041	MAQUINA DE COSTURA RECTA	1.00
PM-PF-CDS-A05-042	MAQUINA DE COSTURA RECTA	1.00
PM-PF-CDS-A05-043	CORTADORA DE TELA	1.00
PM-PF-CDS-A05-044	MAQUINA DE COSER	1.00
PM-PF-CDS-A05-045	ESTANTE	1.00
PM-DM-CDS-A06-001	MESA	1.00
PM-DM-CDS-A06-002	MESA	1.00
PM-DM-CDS-A06-003	MESA	1.00
PM-DM-CDS-A06-004	SILLA	1.00
PM-DM-CDS-A06-005	SILLA	1.00
PM-DM-CDS-A06-006	SILLA	1.00
PM-DM-CDS-A06-007	SILLA	1.00
PM-DM-CDS-A06-008	SILLA	1.00
PM-DM-CDS-A06-009	SILLA	1.00
PM-DM-CDS-A06-010	SILLA	1.00
PM-DM-CDS-A06-011	SILLA	1.00
PM-DM-CDS-A06-012	SILLA	1.00
PM-DM-CDS-A06-013	SILLA	1.00
PM-DM-CDS-A06-014	REFRIGERADOR	1.00
PM-DM-CDS-A06-015	ESTUFA	1.00
PM-DM-CDS-A06-016	VITRINA	1.00
PM-DM-CDS-A06-017	MINISPLIT	1.00
PM-DM-CDS-A06-018	SILLA	1.00
PM-DM-CDS-A06-019	SILLA	1.00
PM-DM-CDS-A06-020	SILLA	1.00
PM-DM-CDS-A06-021	SILLA	1.00
PM-DM-CDS-A06-022	SILLA	1.00
PM-DM-CDS-A06-023	SILLA	1.00
PM-DM-CDS-A06-024	SILLA	1.00
PM-DM-CDS-A06-025	SILLA	1.00
PM-DM-CDS-A06-026	SILLA	1.00
PM-DM-CDS-A06-027	SILLA	1.00
PM-DM-CDS-A06-028	SILLA	1.00
PM-DM-CDS-A06-029	SILLA	1.00
PM-DM-CDS-A06-030	SILLA	1.00

PM-DM-CDS-A06-031	SILLA	1.00
PM-DM-CDS-A06-032	SILLA	1.00
PM-DM-CDS-A06-033	SILLA	1.00
PM-DM-CDS-A06-034	SILLA	1.00
PM-DM-CDS-A06-035	SILLA	1.00
PM-DM-CDS-A06-036	SILLA	1.00
PM-DM-CDS-A06-037	SILLA	1.00
PM-DM-CDS-A06-038	HORNO DE MICROONDAS	1.00
PM-DM-CDS-A06-039	TARJA	1.00
PM-PF-CDS-A06-001	ESTANTE	1.00
PM-DS-CCAD-001	PENINSULA	1.00
PM-DS-CCAD-002	SILLA	1.00
PM-DS-CCAD-004	MINISPLIT	1.00
PM-DS-CCAD-005	TELEFONO	1.00
PM-DS-CCAD-006	CPU	1.00
PM-DS-CCAD-007	SILLA	1.00
PM-DS-CCAD-008	ALACENA	1.00
PM-DS-CCAD-009	BANCO	1.00
PM-DS-CCAD-010	BASE	1.00
PM-DS-CCB-001	ESCRITORIO	1.00
PM-DS-CCB-002	SILLON EJECUTIVO	1.00
PM-DS-CCB-003	SILLA	1.00
PM-DS-CCB-004	SILLA	1.00
PM-DS-CCB-005	SILLA	1.00
PM-DS-CCB-006	SILLA	1.00
PM-DS-CCB-007	SILLA	1.00
PM-DS-CCB-008	SILLA	1.00
PM-DS-CCB-009	SILLA	1.00
PM-DS-CCB-010	SILLA	1.00
PM-DS-CCB-011	SILLA	1.00
PM-DS-CCB-012	SILLA	1.00
PM-DS-CCB-013	SILLA	1.00
PM-DS-CCB-014	SILLA	1.00
PM-DS-CCB-015	SILLA	1.00
PM-DS-CCB-016	SILLA	1.00
PM-DS-CCB-017	SILLA	1.00
PM-DS-CCB-018	SILLA	1.00
PM-DS-CCB-019	SILLA	1.00
PM-DS-CCB-020	SILLA	1.00
PM-DS-CCB-021	SILLA	1.00
PM-DS-CCB-022	SILLA	1.00
PM-DS-CCB-023	SILLA	1.00
PM-DS-CCB-024	SILLA	1.00
PM-DS-CCB-025	SILLA	1.00
PM-DS-CCB-026	SILLA	1.00
PM-DS-CCB-027	SILLA	1.00
PM-DS-CCB-028	SILLA	1.00

PM-DS-CCB-029	SILLA	1.00
PM-DS-CCB-030	SILLA	1.00
PM-DS-CCB-031	SILLA	1.00
PM-DS-CCB-032	SILLA	1.00
PM-DS-CCB-033	SILLA	1.00
PM-DS-CCB-034	SILLA	1.00
PM-DS-CCB-035	SILLA	1.00
PM-DS-CCB-036	SILLA	1.00
PM-DS-CCB-037	SILLA	1.00
PM-DS-CCB-038	SILLA	1.00
PM-DS-CCB-039	SILLA	1.00
PM-DS-CCB-040	SILLA	1.00
PM-DS-CCB-041	SILLA	1.00
PM-DS-CCB-042	SILLA	1.00
PM-DS-CCB-043	MINISPLIT	1.00
PM-DS-CCB-044	MINISPLIT	1.00
PM-DS-CCB-045	MINISPLIT	1.00
PM-PF-DS-CCB-001	MINISPLIT	1.00
PM-PF-DS-CCB-003	ALACENA	1.00
PM-PF-DS-CCB-004	ALACENA	1.00
PM-PF-DS-CCCO-001	ALACENA	1.00
PM-PF-DS-CCCO-002	MESA	1.00
PM-PF-DS-CCCO-003	MESA	1.00
PM-PF-DS-CCCO-004	MESA	1.00
PM-PF-DS-CCCO-005	MESA	1.00
PM-PF-DS-CCCO-006	MESA	1.00
PM-PF-DS-CCCO-007	MESA	1.00
PM-PF-DS-CCCO-008	MESA	1.00
PM-PF-DS-CCCO-009	MESA	1.00
PM-PF-DS-CCCO-010	LICUADORA	1.00
PM-PF-DS-CCCO-011	REFRIGERADOR	1.00
PM-PF-DS-CCCO-012	MINISPLIT	1.00
PM-PF-DS-CCCO-013	MINISPLIT	1.00
PM-PF-DS-CCCO-014	MINISPLIT	1.00
PM-PF-DS-CCCO-015	MINISPLIT	1.00
PM-PF-DS-CCCO-016	ESTUFA	1.00
PM-PF-DS-CCCO-017	HORNO	1.00
PM-PF-DS-CCCO-018	MICROONDAS	1.00
PM-PF-DS-CCCO-019	MICROONDAS	1.00
PM-PF-DS-CCCO-021	BATIDORA MANUAL	1.00
PM-PF-DS-CCCO-023	FREIDORA	1.00
PM-PF-DS-CCCO-024	BATIDORA	1.00
PM-DS-CCCO-001	ALACENA	1.00
PM-DS-CCCO-002	MESA	1.00
PM-DS-CCCO-003	MESA	1.00
PM-DS-CCCO-004	MESA	1.00
PM-DS-CCCO-005	MESA	1.00

PM-DS-CCCO-006	MESA	1.00
PM-DS-CCCO-007	COCINA	1.00
PM-DS-CCCO-008	SILLA	1.00
PM-DS-CCCO-009	SILLA	1.00
PM-DS-CCCO-010	SILLA	1.00
PM-DS-CCCO-011	SILLA	1.00
PM-DS-CCCO-012	SILLA	1.00
PM-DS-CCCO-013	SILLA	1.00
PM-DS-CCCO-014	SILLA	1.00
PM-DS-CCCO-015	SILLA	1.00
PM-DS-CCCO-016	BASCULA	1.00
PM-DS-CCCO-017	SILLA	1.00
PM-DS-CCCO-018	SILLA	1.00
PM-DS-CCCO-019	SILLA	1.00
PM-DS-CCCO-020	SILLA	1.00
PM-DS-CCCO-021	SILLA	1.00
PM-DS-CCCO-022	SILLA	1.00
PM-DS-CCCO-023	SILLA	1.00
PM-DS-CCCO-024	SILLA	1.00
PM-DS-CCCO-025	SILLA	1.00
PM-DS-CCCO-026	SILLA	1.00
PM-DS-CCCO-027	SILLA	1.00
PM-DS-CCCO-028	SILLA	1.00
PM-DS-CCCO-029	SILLA	1.00
PM-DS-CCCO-030	SILLA	1.00
PM-DS-CCCO-031	SILLA	1.00
PM-DS-CCCO-032	SILLA	1.00
PM-DS-CCCO-033	SILLA	1.00
PM-DS-CCCO-034	SILLA	1.00
PM-DS-CCCO-035	SILLA	1.00
PM-DS-CCCO-036	SILLA	1.00
PM-DS-CCCO-037	SILLA	1.00
PM-DS-CCCO-038	SILLA	1.00
PM-DS-CCCO-039	SILLA	1.00
PM-DS-CCCO-040	SILLA	1.00
PM-DS-CCCO-041	SILLA	1.00
PM-DS-CCCO-042	SILLA	1.00
PM-DS-CCCO-043	SILLA	1.00
PM-DS-CCCO-044	SILLA	1.00
PM-DS-CCCO-045	SILLA	1.00
PM-DS-CCCO-046	SILLA	1.00
PM-DS-CCCO-047	SILLA	1.00
PM-DS-CCCO-048	SILLA	1.00
PM-DS-CCCO-049	SILLA	1.00
PM-DS-CCCM-001	CAMA	1.00
PM-DS-CCCM-002	MINISPLIT	1.00
PM-DS-CCCM-005	PENINSULA	1.00

PM-PF-DS-CCCM-001	ALACENA	1.00
PM-PF-DS-CCCM-002	ALACENA	1.00
PM-PF-DS-CCCM-003	ALACENA	1.00
PM-DS-CCCD-001	SILLA	1.00
PM-DS-CCCD-003	BASCULA	1.00
PM-DS-CCCD-004	SILLON EJECUTIVO	1.00
PM-DS-CCCD-005	MINISPLIT	1.00
PM-DS-CCCD-006	BOTIQUIN	1.00
PM-DS-CCCD-008	MESA	1.00
PM-DS-CCCD-009	MODULO EJECUTIVO	1.00
PM-DS-CCCD-010	PIZARRON Y PINTARRON	1.00
PM-DS-CCCD-011	ARCHIVERO	1.00
PM-DS-CCCD-012	ARCHIVERO	1.00
PM-DS-CCCD-013	ARCHIVERO	1.00
PM-DS-CCGS-001	SILLA	1.00
PM-DS-CCGS-004	MINISPLIT	1.00
PM-DS-CCGS-005	SILLA	1.00
PM-DS-CCGS-006	SILLA	1.00
PM-DS-CCGS-007	SILLA	1.00
PM-DS-CCGS-009	ESCRITORIO	1.00
PM-DS-CCGS-002	PANTALLA	1.00
PM-DS-CCGS-003	CPU	1.00
PM-DS-CCGS-010	LIBRERO	1.00
PM-DS-CCR-001	ESCRITORIO	1.00
PM-DS-CCR-002	BOTIQUIN	1.00
PM-DS-CCR-003	SILLON EJECUTIVO	1.00
PM-DS-CCR-004	TINACO	1.00
PM-DS-CCR-005	TINACO	1.00
PM-DS-CCR-006	TANQUE DE GAS	1.00
PM-DS-CCR-007	BANCA	1.00
PM-DS-CCR-008	BANCA	1.00
PM-DS-CCR-009	PINTARRON	1.00
PM-PF-DS-CCR-001	MINISPLIT	1.00
PM-PF-DS-CCR-002	MINISPLIT	1.00
PM-PF-DS-CCR-003	MINISPLIT	1.00
PM-PF-DS-CCR-004	MINISPLIT	1.00
PM-PF-DS-CCR-005	MESA	1.00
PM-PF-DS-CCR-006	MESA	1.00
PM-DS-CCSA-002	PINTARRON	1.00
PM-DS-CCSA-004	SILLA	1.00
PM-DS-CCSA-005	SILLA	1.00
PM-DS-CCSA-006	SILLA	1.00
PM-DS-CCSA-007	SILLA	1.00
PM-DS-CCSA-008	SILLA	1.00
PM-DS-CCSA-009	SILLA	1.00
PM-DS-CCSA-010	SILLA	1.00
PM-DS-CCSA-011	SILLA	1.00

PM-DS-CCSA-012	SILLA	1.00
PM-DS-CCSA-013	SILLA	1.00
PM-DS-CCSA-014	SILLA	1.00
PM-DS-CCSA-015	SILLA	1.00
PM-DS-CCSA-016	SILLA	1.00
PM-DS-CCSA-017	SILLA	1.00
PM-DS-CCSA-018	SILLA	1.00
PM-DS-CCSA-019	SILLA	1.00
PM-DS-CCSA-020	SILLA	1.00
PM-PF-DS-CCSA-001	MINISPLIT	1.00
PM-PF-DS-CCSA-002	MINISPLIT	1.00
PM-PF-DS-CCSA-003	MESA	1.00
PM-PF-DS-CCSA-004	MESA	1.00
PM-PF-DS-CCSA-005	MESA	1.00
PM-PF-DS-CCSA-006	MESA	1.00
PM-PF-DS-CCSA-007	MESA	1.00
PM-PF-CCSC-001	MINISPLIT	1.00
PM-PF-CCSC-002	MINISPLIT	1.00
PM-PF-CCSC-003	MESA PARA COMPUTADORA	1.00
PM-PF-CCSC-003.1	SILLA	1.00
PM-PF-CCSC-004	MESA PARA COMPUTADORA	1.00
PM-PF-CCSC-004.1	SILLA	1.00
PM-PF-CCSC-005	MESA PARA COMPUTADORA	1.00
PM-PF-CCSC-005.1	SILLA	1.00
PM-PF-CCSC-006	MESA PARA COMPUTADORA	1.00
PM-PF-CCSC-006.1	SILLA	1.00
PM-PF-CCSC-007	MESA PARA COMPUTADORA	1.00
PM-PF-CCSC-007.1	SILLA	1.00
PM-PF-CCSC-008	MESA PARA COMPUTADORA	1.00
PM-PF-CCSC-008.1	SILLA	1.00
PM-PF-CCSC-009	MESA PARA COMPUTADORA	1.00
PM-PF-CCSC-009.1	SILLA	1.00
PM-PF-CCSC-010	MESA PARA COMPUTADORA	1.00
PM-PF-CCSC-010.1	SILLA	1.00
PM-PF-CCSC-011	MESA PARA COMPUTADORA	1.00
PM-PF-CCSC-011.1	SILLA	1.00
PM-PF-CCSC-012	MESA PARA COMPUTADORA	1.00
PM-PF-CCSC-012.1	SILLA	1.00
PM-PF-CCSC-013	MESA PARA COMPUTADORA	1.00
PM-PF-CCSC-013.1	SILLA	1.00
PM-PF-CCSC-014	MESA PARA COMPUTADORA	1.00
PM-PF-CCSC-014.1	SILLA	1.00
PM-PF-CCSC-015	MESA PARA COMPUTADORA	1.00
PM-PF-CCSC-015.1	SILLA	1.00
PM-PF-CCSC-016	MESA PARA COMPUTADORA	1.00
PM-PF-CCSC-016.1	SILLA	1.00
PM-PF-CCSC-017	MESA PARA COMPUTADORA	1.00

PM-PF-CCSC-018	PINTARRON	1.00
PM-PF-CCSC-019	CPU	1.00
PM-PF-CCSC-019.1	MONITOR	1.00
PM-PF-CCSC-019.2	IMPRESORA	1.00
PM-PF-CCSC-020	CPU	1.00
PM-PF-CCSC-020.1	MONITOR	1.00
PM-PF-CCSC-020.2	IMPRESORA	1.00
PM-PF-CCSC-021	CPU	1.00
PM-PF-CCSC-021.1	MONITOR	1.00
PM-PF-CCSC-021.2	IMPRESORA	1.00
PM-PF-CCSC-022	CPU	1.00
PM-PF-CCSC-022.1	MONITOR	1.00
PM-PF-CCSC-022.2	IMPRESORA	1.00
PM-PF-CCSC-023	CPU	1.00
PM-PF-CCSC-023.1	MONITOR	1.00
PM-PF-CCSC-023.2	IMPRESORA	1.00
PM-PF-CCSC-024	CPU	1.00
PM-PF-CCSC-024.1	MONITOR	1.00
PM-PF-CCSC-024.2	IMPRESORA	1.00
PM-PF-CCSC-025	CPU	1.00
PM-PF-CCSC-025.1	MONITOR	1.00
PM-PF-CCSC-025.2	IMPRESORA	1.00
PM-PF-CCSC-026	CPU	1.00
PM-PF-CCSC-026.1	MONITOR	1.00
PM-PF-CCSC-026.2	IMPRESORA	1.00
PM-PF-CCSC-027	CPU	1.00
PM-PF-CCSC-027.1	MONITOR	1.00
PM-PF-CCSC-027.2	IMPRESORA	1.00
PM-PF-CCSC-028	CPU	1.00
PM-PF-CCSC-028.1	MONITOR	1.00
PM-PF-CCSC-028.2	IMPRESORA	1.00
PM-PF-CCSC-029	CPU	1.00
PM-PF-CCSC-029.1	MONITOR	1.00
PM-PF-CCSC-029.2	IMPRESORA	1.00
PM-PF-CCSC-030	CPU	1.00
PM-PF-CCSC-030.1	MONITOR	1.00
PM-PF-CCSC-030.2	IMPRESORA	1.00
PM-PF-CCSC-031	CPU	1.00
PM-PF-CCSC-031.1	MONITOR	1.00
PM-PF-CCSC-031.2	IMPRESORA	1.00
PM-PF-CCSC-032	CPU	1.00
PM-PF-CCSC-032.1	MONITOR	1.00
PM-PF-CCSC-032.2	IMPRESORA	1.00
PM-PF-CCSC-034	REGULADOR	1.00
PM-PF-CCSC-035	REGULADOR	1.00
PM-PF-CCSC-036	REGULADOR	1.00
PM-PF-CCSC-037	REGULADOR	1.00

PM-PF-CCSC-038	REGULADOR	1.00
PM-PF-CCSC-039	REGULADOR	1.00
PM-PF-CCSC-040	REGULADOR	1.00
PM-PF-CCSC-042	BOCINAS	1.00
PM-PF-CCSC-043	BOCINAS	1.00
PM-PF-CCSC-044	BOCINAS	1.00
PM-PF-CCSC-045	BOCINAS	1.00
PM-PF-CCSC-046	BOCINAS	1.00
PM-PF-CCSC-047	BOCINAS	1.00
PM-PF-CCSC-048	BOCINAS	1.00
PM-PF-CCSC-049	BOCINAS	1.00
PM-PF-CCSC-050	BOCINAS	1.00
PM-PF-CCSC-051	BOCINAS	1.00
PM-PF-CCSC-052	BOCINAS	1.00
PM-PF-CCSC-053	BOCINAS	1.00
PM-PF-CCSC-033	CPU	1.00
PM-PF-CCSC-033.1	MONITOR	1.00
PM-PF-CCSC-033.2	IMPRESORA	1.00
PM-PF-CCSC-017.1	SILLA	1.00
PM-PF-CCSC-041	REGULADOR	1.00
PM-DS-CCAD-003	REGULADOR	1.00
PM-PF-DS-CCB-002	MESA	1.00
PM-PF-DS-CCCO-020	LICUADORA	1.00
PM-PF-DS-CCCO-022	CHOCOLATERA	1.00
PM-PF-DS-CCCO-025	BATIDORA MANUAL	1.00
PM-PF-CCSC-054	BOCINAS	1.00
PM-PF-CCSC-055	BOCINAS	1.00
PM-DS-CCSA-001	ESCRITORIO	1.00
PM-DS-CCSA-003	CAÑON	1.00
PM-DS-CCSA-021	BOCINAS	1.00
PM-DS-CCCM-003	ESCRITORIO	1.00
PM-DS-CCCM-004	CAMA DENTAL	1.00
PM-DS-CCCD-002	ESCRITORIO	1.00
PM-DS-CCCD-007	LAMPARA	1.00
PM-DS-CCGS-008	REGULADOR	1.00
PM-TS-CO-01	CPU	1.00
PM-TS-CO-02	SILLA	1.00
PM-TS-CO-03	PENINSULA	1.00
PM-TS-CO-04	ARCHIVERO	1.00
PM-TS-CO-05	LIBRERO	1.00
PM-TS-CO-06	MONITOR	1.00
PM-TS-CO-07	REGULADOR	1.00
PM-TS-CO-08	SILLON	1.00
PM-TS-CO-009	LAPTOP	1.00
PM-TS-CO1-001	PENINSULA	1.00
PM-TS-CO1-002	REGULADOR	1.00
PM-TS-CO1-003	CPU	1.00

PM-TS-CO1-004	MONITOR	1.00
PM-TS-CO1-005	IMPRESORA	1.00
PM-TS-CO1-006	SILLA	1.00
PM TS CO2-001	CPU	1.00
PM-TS-CO2-002	MONITOR	1.00
PM-TS-CO2-003	PENINSULA	1.00
PM-TS-CO2-004	REGULADOR	1.00
PM-TS-CO2-05	SILLA	1.00
PM-TS-CO2-06	IMPRESORA	1.00
PM-TS-CO3-001	MONITOR	1.00
PM-TS-CO3-002	MESA	1.00
PM-TS-CO3-003	REGULADOR	1.00
PM-TS-CO3-004	CPU	1.00
PM-TS-CO3-005	SILLA	1.00
PM-IG-IC-001	ESCRITORIO	1.00
PM-IG-IC-002	SILLON	1.00
PM-IG-IC-003	ARCHIVERO	1.00
PM-IG-IC-004	ESTANTE	1.00
PM-IG-IC-005	MINISPLIT	1.00
PM-IG-IC-006	SILLA	1.00
PM-IG-IC-007	SILLA	1.00
PM-IG-IC-RIC-001	MONITOR	1.00
PM-IG-IC-RIC- 002	CPU	1.00
PM-IG-IC-RIC-003	REGULADOR	1.00
PM-IG-IC-RIC-004	IMPRESORA	1.00
PM-IG-IC-RIC-005	ESCRITORIO	1.00
PM-IG-IC-RIC-006	SILLON	1.00
PM-IG-IC-RIC-007	SILLON	1.00
PM-IG-IC-RIC-008	ARCHIVERO	1.00
PM-IG-IC-RIC-009	TELEFONO	1.00
PM-IG-IC-RIC-010	ESCRITORIO	1.00
PM-IG-IC-RIC-012	SILLA	1.00
PM-IG-IC-ARIC-003	REGULADOR	1.00
PM-IG-IC-ARIC-004	ESQUINERO	1.00
PM-IG-IC-ARIC-005	ARCHIVERO	1.00
PM-IG-IC-ARIC-007	SILLA	1.00
PM-IG-IC-ARIC-008	SILLA	1.00
PM-IG-IC-ARIC-009	SILLA	1.00
PM-IG-IC-ARIC-010	ESCRITORIO	1.00
PM-IG-IC-ARIC-011	ENFRIADOR DE AGUA	1.00
PM-IG-IC-RIC-011	SILLON	1.00
PM-IG-IC-ARIC-001	MONITOR	1.00
PM-IG-IC-ARIC-002	CPU	1.00
PM-IG-IC-ARIC-006	SILLON	1.00
PM-IG-IC-RC-01	RADIO PORTATIL	1.00
PM-IG-IC-RC-02	RADIO PORTATIL	1.00
PM-IG-IC-RC-03	RADIO PORTATIL	1.00

PM-IG-IC-RC-04	RADIO PORTATIL	1.00
PM-IG-IC-RC-05	RADIO PORTATIL	1.00
PM-IG-IC-RC-06	RADIO PORTATIL	1.00
PM-IG-IC-RC-07	RADIO PORTATIL	1.00
PM-IG-IC-RC-08	RADIO PORTATIL	1.00
PM-IG-IC-RC-09	RADIO PORTATIL	1.00
PM-IG-IC-RC-10	RADIO PORTATIL	1.00
PM-OP-DURD01-001	MONITOR	1.00
PM-OP-DURD01-002	CPU	1.00
PM-OP-DURD01-003	REGULADOR	1.00
PM-OP-DURD01-004	BOCINAS	1.00
PM-OP-DU-003	ESCRITORIO	1.00
PM-OP-DU-004	SILLON	1.00
PM-OP-DU-005	SILLA	1.00
PM-OP-DU-008	ARCHIVERO	1.00
PM-OP-DU-009	ARCHIVERO	1.00
PM-OP-DU-010	ARCHIVERO	1.00
PM-OP-DU-013	ARCHIVERO	1.00
PM-OP-DU-016	MINISPLIT	1.00
PM-OP-DU-001	MONITOR	1.00
PM-OP-DU-002	CPU	1.00
PM-OP-DU-017	TELEFONO	1.00
PM-OP-DU-018	LIBRERO	1.00
PM-OP-DU-019	ARCHIVERO	1.00
PM-OP-DU-020	ARCHIVERO	1.00
PM-OP-DU-021	ARCHIVERO	1.00
PM-OP-DU-022	LIBRERO	1.00
PM-OP-DU-023	GUILLOTINA	1.00
PM-OP-DU-024	PINTARRON	1.00
PM-OP-DU-025	PINTARRON	1.00
PM-OP-DU-026	MINISPLIT	1.00
PM-OP-DU-027	SILLA	1.00
PM-OP-DU-028	SILLA	1.00
PM-OP-DU-029	SILLA	1.00
PM-OP-DURD01-005	ESCRITORIO	1.00
PM-OP-DURD01-006	SILLON	1.00
PM-OP-DURD02-001	MONITOR	1.00
PM-OP-DURD02-002	CPU	1.00
PM-OP-DURD02-003	REGULADOR	1.00
PM-OP-DURD02-004	MESA DE TRABAJO	1.00
PM-OP-DURD02-005	SILLA	1.00
PM-OP-DURD03-001	MONITOR	1.00
PM-OP-DURD03-003	REGULADOR	1.00
PM-OP-DURD03-004	MESA DE TRABAJO	1.00
PM-OP-DURD03-005	SILLA	1.00
PM-OP-DURD03-006	REGULADOR	1.00
PM-DA-001	SILLON	1.00

PM-DA-002	LIBRERO	1.00
PM-DA-003	ESCRITORIO	1.00
PM-DA-004	PINTARRON	1.00
PM-DA-005	IMPRESORA	1.00
PM-DA-006	PERCHERO	1.00
PM-DA-007	FRIGOBAR	1.00
PM-DA-008	MINI SPLIT	1.00
PM-DA-009	TV	1.00
PM-DA-010	MINI SPLIT	1.00
PM-DA-011	MINI SPLIT	1.00
PM-DA-012	CUADROS CON PINTURAS	1.00
PM-DA-013	CUADROS CON PINTURAS	1.00
PM-DA-014	CUADROS CON PINTURAS	1.00
PM-DA-015	CAÑON CON SOPORTE PARA PROYECTOR	1.00
PM-DA-016	SILLON	1.00
PM-DA-017	SILLON	1.00
PM-DA-018	MESA	1.00
PM-DA-019	SILLON	1.00
PM-DA-020	SILLON	1.00
PM-DA-021	SILLON	1.00
PM-DA-022	SILLON	1.00
PM-DA-023	SILLON	1.00
PM-DA-024	SILLON	1.00
PM-DA-025	SILLON	1.00
PM-DA-026	SILLON	1.00
PM-DA-027	SILLON	1.00
PM-DA-028	SILLON	1.00
PM-DA-029	MESA	1.00
PM-DA-030	SILLON	1.00
PM-DA-031	SILLON	1.00
PM-DA-032	BANDERA PARA INTERIOR	1.00
PM-DA-033	BANDERA PARA INTERIOR	1.00
PM-DA-034	ROUTER WIRELESS	1.00
PM-DA-035	PANTALLA	1.00
PM-DA-036	TV	1.00
PM-DA-037	TRITURADORA	1.00
PM-DA-038	TELEFONO	1.00
PM-DA-039	CAFETERA	1.00
PM-DA-040	PANTALLA	1.00
PM-DA-JDA-001	MICROONDAS	1.00
PM-DA-JDA-002	COCINETA	1.00
PM-DA-JDA-003	MUEBLE DE MADERA	1.00
PM-DA-JDA-004	MONITOR	1.00
PM-DA-JDA-005	CPU	1.00
PM-DA-JDA-006	PANTALLA	1.00
PM-DA-JDA-007	EQUIPO DE VIDEO	1.00
PM-DA-JDA-008	FRIGOBAR	1.00

PM-DA-JDA-009	MINI SPLIT	1.00
PM-DA-JDA-010	TELEFONO INALAMBRICO CON BASE	1.00
PM-DA-JDA-011	TELEFONO	1.00
PM-DA-JDA-012	ASPIRADORA	1.00
PM-DA-JDA-013	ESCRITORIO	1.00
PM-DA-JDA-014	LIBRERO	1.00
PM-DA-JDA-015	MANOMETRO	1.00
PM-DA-JDA-016	BOCINAS	1.00
PM-DA-JDA-017	PROYECTOR	1.00
PM-DA-JDA-018	BENG	1.00
PM-DA-JDA-019	ARNES	1.00
PM-DA-JDA-020	CABLE HDMI	1.00
PM-DA-SEDA-001	MESA	1.00
PM-DA-SEDA-002	SILLA	1.00
PM-DA-SEDA-003	SILLA	1.00
PM-DA-SEDA-004	SILLA	1.00
PM-DA-SEDA-005	SILLA	1.00
PM-DA-SEDA-006	SILLON	1.00
PM-DA-SEDA-007	MINI SPLIT	1.00
PM-DA-SEDA-008	CAMARA DE SEGURIDAD	1.00
PM-DA-SEDA-009	CAMARA DE SEGURIDAD	1.00
PM-DA-SEDA-010	CAMARA DE SEGURIDAD	1.00
PM-DA-SEDA-011	CAMARA DE SEGURIDAD	1.00
PM-DA-SEDA-012	CAMARA DE SEGURIDAD	1.00
PM-DA-SEDA-013	CAMARA DE SEGURIDAD	1.00
PM-DA-SEDA-014	CAMARA DE SEGURIDAD	1.00
PM-DA-SEDA-015	CAMARA DE SEGURIDAD	1.00
PM-DA-SEDA-016	CAMARA DE SEGURIDAD	1.00
PM-DA-SEDA-017	CAMARA DE SEGURIDAD	1.00
PM-DA-SPA-001	ARCHIVERO	1.00
PM-DA-SPA-002	ESCRITORIO	1.00
PM-DA-SPA-003	REGULADOR	1.00
PM-DA-SPA-004	MINI SPLIT	1.00
PM-DA-SPA-005	PANTALLA	1.00
PM-DA-SPA-006	ARCHIVERO	1.00
PM-DA-SPA-007	ARCHIVERO	1.00
PM-DA-SPA-008	SILLA	1.00
PM-DA-SPA-009	PINTARRON	1.00
PM-DA-SPA-010	TELEFONO	1.00
PM-DA-SPA-011	MONITOR	1.00
PM-DA-SPA-012	CPU	1.00
PM-DA-SPA-013	ESCRITORIO	1.00
PM-DA-SPA-014	ESCRITORIO	1.00
PM-DA-SPA-015	SILLA	1.00
PM-DA-SPA-016	SILLA	1.00
PM-DA-RDA-001	MODULO	1.00
PM-DA-RDA-002	ARCHIVERO	1.00

PM-DA-RDA-003	ARCHIVERO	1.00
PM-DA-RDA-004	MESA	1.00
PM-DA-RDA-005	MINI SPLIT	1.00
PM-DA-RDA-006	REGULADOR	1.00
PM-DA-RDA-007	MONITOR	1.00
PM-DA-RDA-008	CPU	1.00
PM-DA-RDA-009	REGULADOR	1.00
PM-DA-RDA-010	TELEFONO	1.00
PM-DA-RDA-011	DIADEMA INALAMBRICA	1.00
PM-DA-RDA-012	TELEFONO	1.00
PM-DA-RDA-013	SILLA	1.00
PM-DA-RDA-014	CPU	1.00
PM-DA-RDA-015	MONITOR	1.00
PM-DA-RDA-016	TELEFONO	1.00
PM-DA-RDA-017	SILLA	1.00
PM-DA-RDA-018	TELEFONO	1.00
PM-AD-001	MONITOR	1.00
PM-AD-002	CPU	1.00
PM-AD-003	REGULADOR	1.00
PM-AD-004	ESCRITORIO	1.00
PM-AD-005	SILLA	1.00
PM-AD-006	LIBRERO	1.00
PM-AD-007	TELEFONO	1.00
PM-AD-008	SILLA	1.00
PM-AD-009	ARCHIVERO	1.00
PM-AD-010	SILLA	1.00
PM-AD-011	SILLA	1.00
PM-AD-012	TELEFONO	1.00
PM-AD-013	MINI SPLIT	1.00
PM-AD-014	PIZARRON	1.00
PM-AD-015	TRITURADORA	1.00
PM-AD-016	MESA	1.00
PM-AD-017	PERCHERO	1.00
PM-AD-018	ARCHIVERO	1.00
PM-AD-019	MINI SPLIT	1.00
PM-AD-020	VENTILADOR	1.00
PM-AD-021	SILLA	1.00
PM-AD-022	MONITOR	1.00
PM-AD-023	CPU	1.00
PM-AD-ACAD01-001	MONITOR	1.00
PM-AD-ACAD01-002	CPU	1.00
PM-AD-ACAD01-003	REGULADOR	1.00
PM-AD-ACAD01-004	ESCRITORIO	1.00
PM-AD-ACAD01-005	SILLA	1.00
PM-AD-ACAD01-006	TELEFONO	1.00
PM-AD-ACAD01-007	ARCHIVERO	1.00
PM-AD-ACAD01-008	TELEFONO	1.00

PM-AD-ACAD02-001	MONITOR	1.00
PM-AD-ACAD02-002	CPU	1.00
PM-AD-ACAD02-003	REGULADOR	1.00
PM-AD-ACAD02-004	ESCRITORIO	1.00
PM-AD-ACAD02-005	SILLA	1.00
PM-AD-ACAD02-006	TELEFONO	1.00
PM-AD-ACAD02-007	ARCHIVERO	1.00
PM-AD-ACAD03-001	MONITOR	1.00
PM-AD-ACAD03-002	CPU	1.00
PM-AD-ACAD03-003	REGULADOR	1.00
PM-AD-ACAD03-004	ESCRITORIO	1.00
PM-AD-ACAD03-005	SILLON	1.00
PM-AD-ACAD03-006	ARCHIVERO	1.00
PM-AD-ACAD04-001	MONITOR	1.00
PM-AD-ACAD04-002	CPU	1.00
PM-AD-ACAD04-003	REGULADOR	1.00
PM-AD-ACAD04-004	PENINSULA	1.00
PM-AD-ACAD04-005	SILLA	1.00
PM-AD-ACAD04-006	TELEFONO	1.00
PM-AD-ACAD04-007	ARCHIVERO	1.00
PM-AD-ACAD05-001	MONITOR	1.00
PM-AD-ACAD05-002	CPU	1.00
PM-AD-ACAD05-004	SILLA	1.00
PM-AD-ARAD-001	LIBRERO	1.00
PM-AD-ARAD-002	LIBRERO	1.00
PM-AD-ARAD-003	ESTANTE	1.00
PM-AD-ARAD-004	ESTANTE	1.00
PM-AD-ARAD-005	ESTANTE	1.00
PM-AD-ACAD05-003	MESA	1.00
PM-TS-DI-001	MODULO	1.00
PM-TS-DI-002	SILLON	1.00
PM-TS-DI-003	REGULADOR	1.00
PM-TS-DI-004	ARCHIVERO	1.00
PM-TS-DI-005	ESTANTE	1.00
PM-TS-DI-006	ESCANER	1.00
PM-TS-DI-007	ESCRITORIO	1.00
PM-TS-DI-008	LIBRERO	1.00
PM-TS-DI-009	ESCRITORIO	1.00
PM-TS-DI-010	LIBRERO	1.00
PM-TS-DI-011	ESCRITORIO	1.00
PM-TS-DI-012	CONMUTADOR	1.00
PM-TS-DI-013	LIBRERO	1.00
PM-TS-DI-014	IMPRESORA	1.00
PM-TS-DI-015	SERVIDOR	1.00
PM-TS-DI-016	MONITOR	1.00
PM-TS-DI-017	REGULADOR	1.00
PM-TS-DI-018	SILLA	1.00

PM-TS-DI-019	SILLA	1.00
PM-TS-DI-020	MINI SPLIT	1.00
PM-TS-DI-021	SERVIDOR	1.00
PM-TS-DI-022	SERVIDOR	1.00
PM-TS-DI-026	SWITCH	1.00
PM-TS-DI-027	ANTENA	1.00
PM-TS-DI-028	ESCALERA	1.00
PM-TS-DI-029	MINI SPLIT	1.00
PM-TS-DI-032	LAPTOP	1.00
PM-TS-DI-033	LAPTOP	1.00
PM-TS-DI-034	LAPTOP	1.00
PM-TS-DI-035	LAPTOP	1.00
PM-TS-DI-036	MONITOR	1.00
PM-TS-DI-037	UPS	1.00
PM-TS-DI-038	UPS	1.00
PM-TS-DI-039	CAMARA	1.00
PM-TS-DI-040	CAMARA	1.00
PM-TS-DI-041	CAMARA	1.00
PM-TS-DI-42	CAMARA 360	1.00
PM-TS-DI-43	EQUIPO DE COMPUTO	1.00
PM-TS-DI-44	EQUIPO DE COMPUTO	1.00
PM-TS-DI-CCDI-001	GRABADORA	1.00
PM-TS-DI-CCDI-002	CAMARA	1.00
PM-TS-DI-CCDI-003	CAMARA	1.00
PM-TS-DI-CCDI-004	CAMARA	1.00
PM-TS-DI-CCDI-005	CAMARA	1.00
PM-TS-DI-CCDI-006	CAMARA	1.00
PM-TS-DI-CCDI-007	CAMARA	1.00
PM-TS-DI-CCDI-008	RACK	1.00
PM-TS-DI-CCDI-009	CONTACTO	1.00
PM-TS-DI-CCDI-010	SWITCH	1.00
PM-TS-DI-CCDI-011	SWITCH	1.00
PM-TS-DI-CCDI-012	SERVIDOR	1.00
PM-TS-DI-CCDI-013	SERVIDOR	1.00
PM-TS-DI-CCDI-014	MONITOR	1.00
PM-TS-DI-CCDI-015	ELIMINADOR	1.00
PM-TS-DI-CCDI-016	MESA	1.00
PM-TS-DI-CCDI-017	MESA	1.00
PM-TS-DI-CCDI-018	ARCHIVERO	1.00
PM-TS-DI-CCDI-019	ESTANTE	1.00
PM-TS-DI-CCDI-020	ESTANTE	1.00
PM-TS-DI-CCDI-021	ESTANTE	1.00
PM-TS-DI-CCDI-022	ESTANTE	1.00
PM-TS-DI-CCDI-023	ESTANTE	1.00
PM-TS-DI-CCDI-024	ESTANTE	1.00
PM-TS-DI-CCDI-025	ESTANTE	1.00
PM-TS-DI-CCDI-026	ESTANTE	1.00

PM-TS-DI-CCDI-027	ASPIRADORA	1.00
PM-TS-DI-CCDI-028	MINI SPLIT	1.00
PM-TS-DI-CCDI-029	EQUIPO DE VIDEO	1.00
PM-TS-DI-CCDI-030	SWITCH	1.00
PM-TS-DI-RDI-AUX01-001	ESCRITORIO	1.00
PM-TS-DI-RDI-AUX01-002	MONITOR	1.00
PM-TS-DI-RDI-AUX01-003	CPU	1.00
PM-TS-DI-RDI-AUX01-004	SILLA	1.00
PM-TS-DI-RDI-AUX01-005	TELEFONO	1.00
PM-TS-DI-RDI-AUX01-006	LIBRERO	1.00
PM-TS-DI-RDI-AUX01-007	ENFRIADOR	1.00
PM-TS-DI-RDI-AUX01-008	MONITOR	1.00
PM-TS-DI-RDI-AUX02-001	MESA	1.00
PM-TS-DI-RDI-AUX02-002	MESA	1.00
PM-TS-DI-RDI-AUX02-003	SILLA	1.00
PM-TS-DI-RDI-AUX02-004	LIBRERO	1.00
PM-TS-DI-RDI-AUX02-005	PORTA CARPETAS	1.00
PM-TS-DI-RDI-AUX03-001	ESCRITORIO	1.00
PM-TS-DI-RDI-AUX03-002	CPU	1.00
PM-TS-DI-RDI-AUX03-003	MONITOR	1.00
PM-TS-DI-RDI-AUX03-004	REGULADOR	1.00
PM-TS-DI-RDI-AUX03-005	SILLA	1.00
PM-TS-DI-RDI-AUX03-006	ARCHIVERO	1.00
PM-TS-DI-CCTS-001	RACK	1.00
PM-TS-DI-CCTS-002	CONTACTO	1.00
PM-TS-DI-CCTS-003	ETHERNET SWITCH	1.00
PM-TS-DI-CCTS-004	PATCH PANEL RACK	1.00
PM-TS-DI-CCTS-005	ETHERNET SWITCH	1.00
PM-TS-DI-CCTS-006	ETHERNET SWITCH	1.00
PM-TS-DI-CCTS-007	PATCH PANEL RACK	1.00
PM-TS-DI-CCTS-008	FUENTE DE PODER	1.00
PM-TS-DI-CCMC-001	MINI SPLIT DE 1 TONELADA	1.00
PM-TS-DI-CCMC-002	RACK	1.00
PM-TS-DI-CCMC-003	CONTACTO	1.00
PM-TS-DI-CCMC-004	SERVIDOR DEL CIAC	1.00
PM-TS-DI-CCMC-005	SWITCH	1.00
PM-TS-DI-CCMC-006	ROUTER	1.00
PM-TS-DI-CCMC-007	SWITCH	1.00
PM-TS-DI-CCMC-008	PATCH PANEL RACK	1.00
PM-TS-DI-CCMC-009	CONMUTADOR	1.00
PM-TS-DI-CCMC-010	FUENTE DE PODER	1.00
PM-TS-DI-CCMC-011	CPU	1.00
PM-TS-DI-CCMC-012	MONITOR	1.00
PM-TS-DI-CCEB-001	RACK	1.00
PM-TS-DI-CCEB-002	FAST ETHERNET SWITCH	1.00
PM-TS-DI-CCEB-003	ROUTER	1.00
PM-TS-DI-CCEB-004	PATCH PANEL RACK	1.00

PM-TS-DI-CCEB-005	SWITCH	1.00
PM-TS-DI-CCEB-006	CONTACTO	1.00
PM-TS-DI-CCEB-007	PATCH PANEL RACK	1.00
PM-TS-DI-CCEB-008	FAST ETHERNET SWITCH	1.00
PM-TS-DI-CCEB-009	ROUTER	1.00
PM-TS-DI-CCEB-010	PATCH PANEL RACK	1.00
PM-TS-DI-CCEB-011	PATCH PANEL RACK	1.00
PM-TS-DI-CCEB-014	VDR	1.00
PM-TS-DI-CCEB-015	ESCRITORIO	1.00
PM-TS-DI-CCEB-017	SILLA	1.00
PM-TS-DI-CCEB-018	SILLA	1.00
PM-TS-DI-CCEB-019	SILLA	1.00
PM-TS-DI-CCEB-020	CAMARA DE SEGURIDAD	1.00
PM-TS-DI-CCEB-021	CAMARA DE SEGURIDAD	1.00
PM-TS-DI-CCEB-022	CAMARA DE SEGURIDAD	1.00
PM-TV-001	MONITOR	1.00
PM-TV-002	CPU	1.00
PM-TV-003	REGULADOR	1.00
PM-TV-004	ESCRITORIO	1.00
PM-TV-005	SILLON	1.00
PM-TV-006	ARCHIVERO	1.00
PM-TV-007	ARCHIVERO	1.00
PM-TV-008	SILLA	1.00
PM-TV-009	SILLA	1.00
PM-TV-010	SILLA	1.00
PM-TV-011	SILLA	1.00
PM-TV-012	MINI SPLIT	1.00
PM-TV-013	SILLA	1.00
PM-TV-014	SILLA	1.00
PM-ATV-001	MONITOR	1.00
PM-ATV-002	CPU	1.00
PM-ATV-003	REGULADOR	1.00
PM-ATV-004	MESA	1.00
PM-ATV-005	SILLON	1.00
PM-ATV-006	TELEFONO	1.00
PM-ATV-007	TELEFONO	1.00
PM-TVC1-001	ESCRITORIO	1.00
PM-TVC1-002	SILLA	1.00
PM-TVC1-003	SILLA	1.00
PM-TVC1-004	MINI SPLIT	1.00
PM-TVC2-001	MONITOR	1.00
PM-TVC2-002	CPU	1.00
PM-TVC2-003	ESCRITORIO	1.00
PM-TVC2-004	SILLA	1.00
PM-TVC2-005	SILLA	1.00
PM-TVC2-006	MESA	1.00
PM-TVC3-001	SILLA	1.00

PM-TVC3-002	SILLA	1.00
PM-BTV-001	ARCHIVERO	1.00
PM-BTV-002	ARCHIVERO	1.00
PM-BTV-003	HIDROLAVADORA	1.00
PM-BTV-004	ESCALERA	1.00
PM-RTV-001	SILLA	1.00
PM-RTV-002	SILLA	1.00
PM-RTV-003	SILLA	1.00
PM-RTV-004	SILLA	1.00
PM-TV-HTV-001	ESCALERA	1.00
PM-TV-HTV-002	PROBADOR	1.00
PM-TV-HTV-003	ESCALERA	1.00
PM-TV-HTV-004	LLAVE 14"	1.00
PM-TV-HTV-005	LLAVE 18"	1.00
PM-TV-RC-001	RADIO	1.00
PM-TV-RC-002	RADIO	1.00
PM-TV-RC-003	RADIO	1.00
PM-SA-DJU-001	PENINSULA	1.00
PM-SA-DJU-001 (A)	LIBRERO	1.00
PM-SA-DJU-002	SILLA	1.00
PM-SA-DJU-003	SILLA	1.00
PM-SA-DJU-004	SILLA	1.00
PM-SA-DJU-005	ESTANTE	1.00
PM-SA-DJU-006	MINI SPLIT	1.00
PM-SA-DJU-007	CPU	1.00
PM-SA-DJU-008	MONITOR	1.00
PM-SA-DJU-009	MINISPLIT	1.00
PM-SA-DJU-RDJ01-001	MONITOR	1.00
PM-SA-DJU-RDJ01-002	CPU	1.00
PM-SA-DJU-RDJ01-003	REGULADOR	1.00
PM-SA-DJU-RDJ01-004	PENINSULA	1.00
PM-SA-DJU-RDJ01-005	SILLA	1.00
PM-SA-DJU-RDJ02-001	MONITOR	1.00
PM-SA-DJU-RDJ02-002	CPU	1.00
PM-SA-DJU-RDJ02-003	TELEFONO	1.00
PM-SA-DJU-RDJ02-004	PENINSULA	1.00
PM-SA-DJU-RDJ02-005	SILLA	1.00
PM-SA-DJU-RDJ-001	PENINSULA	1.00
PM-SA-DJU-RDJ-002	SILLA	1.00
PM-SA-DJU-RDJ-003	REGULADOR	1.00
PM-SA-DJU-RDJ-004	ESCRITORIO	1.00
PM-SA-DJU-RDJ-005	ARCHIVERO	1.00
PM-SA-DJU-RDJ-006	PINTARRON	1.00
PM-SA-DJU-RDJ-007	MINI SPLIT	1.00
PM-SA-DJU-RDJ-008	SILLA	1.00
PM-SA-DJU-RDJ-009	SILLA	1.00
PM-SA-DJU-RDJ-010	SILLA	1.00

PM-SA-DJU-RDJ-011	SILLA	1.00
PM-SA-DJU-PADJ01-001	PENINSULA	1.00
PM-SA-DJU-PADJ01-002	PENINSULA	1.00
PM-SA-DJU-PADJ01-003	SILLA	1.00
PM-SA-DJU-PADJ01-004	ARCHIVERO	1.00
PM-SA-DJU-PADJ02-001	ESCRITORIO	1.00
PM-SA-DJU-PADJ02-002	SILLA	1.00
PM-SA-DJU-PADJ02-003	SILLA	1.00
PM-SA-DJU-PADJ03-001	PENINSULA	1.00
PM-SA-DJU-PADJ03-002	SILLA	1.00
PM-SA-DJU-PADJ-001	ESCRITORIO	1.00
PM-SA-DJU-PADJ-002	SILLA	1.00
PM-SA-DJU-PADJ-003	PENINSULA	1.00
PM-SA-DJU-PADJ-004	SILLA	1.00
PM-SA-DJU-PADJ-005	ESTANTE	1.00
PM-SA-DJU-PADJ-006	ESTANTE	1.00
PM-SA-DJU-PADJ-007	MINI SPLIT	1.00
PM-RH-001	MONITOR	1.00
PM-RH-002	CPU	1.00
PM-RH-003	REGULADOR	1.00
PM-RH-004	TELEFONO	1.00
PM-RH-005	ESCRITORIO	1.00
PM-RH-006	SILLA	1.00
PM-RH-007	SILLA	1.00
PM-RH-008	SILLA	1.00
PM-RH-009	SILLON	1.00
PM-RH-010	TRITURADORA	1.00
PM-RH-011	MINISPLIT	1.00
PM-RH-012	MINISPLIT	1.00
PM-RH-014	ESCANER	1.00
PM-RH-015	SILLA	1.00
PM-RH-016	SILLA	1.00
PM-RH-017	ENGARGOLADORA	1.00
PM-RH-018	GUILLOTINA	1.00
PM-RH-019	GUILLOTINA	1.00
PM-RH-020	ENFRIADOR	1.00
PM-RH-022	BANCO	1.00
PM-RH-023	ARCHIVERO	1.00
PM-RH-024	ARCHIVERO	1.00
PM-RH-025	ARCHIVERO	1.00
PM-RH-026	ARCHIVERO	1.00
PM-RH-027	ARCHIVERO	1.00
PM-RH-028	ARCHIVERO	1.00
PM-RH-029	ARCHIVERO	1.00
PM-RH-031	ARCHIVERO	1.00
PM-RH-032	ARCHIVERO	1.00
PM-RH-033	ARCHIVERO	1.00

PM-RH-034	ARCHIVERO	1.00
PM-RH-035	ARCHIVERO	1.00
PM-RH-036	TABLERO DE CORCHO	1.00
PM-RH-037	TABLERO DE CORCHO	1.00
PM-RH-038	TABLERO DE CORCHO	1.00
PM-RH-039	ENMICADORA	1.00
PM-RH-040	ARCHIVERO	1.00
PM-RH-041	ARCHIVERO	1.00
PM-RH-042	ARCHIVERO	1.00
PM-RH-043	ARCHIVERO	1.00
PM-RH-044	ARCHIVERO	1.00
PM-RH-CO-001	MONITOR	1.00
PM-RH-CO-002	CPU	1.00
PM-RH-CO-003	REGULADOR	1.00
PM-RH-CO-004	IMPRESORA	1.00
PM-RH-CO-005	TELEFONO	1.00
PM-RH-CO-006	BOCINAS	1.00
PM-RH-CO-007	PENINSULA	1.00
PM-RH-CO-008	SILLON	1.00
PM-RH-SRH-001	MONITOR	1.00
PM-RH-SRH-002	CPU	1.00
PM-RH-SRH-003	REGULADOR	1.00
PM-RH-SRH-004	TELEFONO	1.00
PM-RH-SRH-005	PENINSULA	1.00
PM-RH-SRH-007	SILLA	1.00
PM-RH-A01-001	MONITOR	1.00
PM-RH-A01-002	CPU	1.00
PM-RH-A01-003	REGULADOR	1.00
PM-RH-A01-004	BOCINAS	1.00
PM-RH-A01-005	ESCRITORIO	1.00
PM-RH-A01-006	SILLA	1.00
PM-RH-A01-007	MESA	1.00
PM-RH-A01-008	ARCHIVERO	1.00
PM-RH-A01-009	SILLA	1.00
PM-RH-A01-010	SILLA	1.00
PM-RH-A02-001	MONITOR	1.00
PM-RH-A02-002	CPU	1.00
PM-RH-A02-003	REGULADOR	1.00
PM-RH-A02-004	IMPRESORA	1.00
PM-RH-A02-005	ESCRITORIO	1.00
PM-RH-A02-007	SILLA	1.00
PM-RH-A02-008	ARCHIVERO	1.00
PM-RH-013	VENTILADOR	1.00
PM-RH-021	ENFRIADOR	1.00
PM-RH-030	ARCHIVERO	1.00
PM-RH-SRH-006	SILLA	1.00
PM-RH-A02-006	SILLON	1.00

PM-EC-001	MODULO	1.00
PM-EC-002	SILLA	1.00
PM-EC-003	SILLA	1.00
PM-EC-004	SILLA	1.00
PM-EC-005	SILLA	1.00
PM-EC-006	SILLA	1.00
PM-EC-007	SILLA	1.00
PM-EC-008	PIZARRON	1.00
PM-EC-009	TELEFONO	1.00
PM-EC-010	ESCRITORIO	1.00
PM-EC-011	PIZARRON	1.00
PM-EC-012	SILLA	1.00
PM-EC-013	SILLON	1.00
PM-EC-014	SILLA	1.00
PM-EC-015	SILLA	1.00
PM-EC-016	SILLA	1.00
PM-EC-018	SONOMETRO	1.00
PM-EC-019	ANALIZADOR DE GASES	1.00
PM-EC-020	ANALIZADOR DE GASES	1.00
PM-EC-021	ESCALERA	1.00
PM-EC-023	MESA PLEGABLE	1.00
PM-EC-024	SILLA PLEGABLE	1.00
PM-EC-026	SILLA PLEGABLE	1.00
PM-EC-027	SILLA PLEGABLE	1.00
PM-EC-029	REGULADOR	1.00
PM-EC-030	ARNES	1.00
PM-EC-031	ARNES	1.00
PM-EC-032	ARNES	1.00
PM-EC-033	MOTOSIERRA	1.00
PM-EC-034	MOTOSIERRA	1.00
PM-EC-035	MOTOSIERRA	1.00
PM-EC-036	MOTOSIERRA	1.00
PM-EC-037	DESBROZADORA	1.00
PM-EC-038	DESMALEZADORA	1.00
PM-EC-039	DESMALEZADORA	1.00
PM-EC-040	VENTILADOR	1.00
PM-EC-041	MESA PLEGABLE	1.00
PM-EC-042	SILLA PLEGABLE	1.00
PM-EC-043	SILLA PLEGABLE	1.00
PM-EC-044	SILLA PLEGABLE	1.00
PM-EC-045	TOLDO	1.00
PM-EC-046	TOLDO	1.00
PM-EC-RE-001	MESA DE TRABAJO	1.00
PM-EC-RE-002	SILLA	1.00
PM-EC-RE-003	TELEFONO	1.00
PM-EC-RE-004	SILLA	1.00
PM-EC-RE-005	PIZARRON	1.00

PM-EC-RE-007	REGULADOR	1.00
PM-EC-A01-001	SILLA	1.00
PM-EC-A01-002	MONITOR	1.00
PM-EC-A01-003	ESCRITORIO	1.00
PM-EC-A01-004	CPU	1.00
PM-EC-A02-001	SILLA	1.00
PM-EC-A02-002	ESCRITORIO	1.00
PM-EC-A02-003	MONITOR	1.00
PM-EC-A02-004	CPU	1.00
PM-EC-A02-005	ARCHIVERO	1.00
PM-EC-A02-006	PORTA CARPETAS	1.00
PM-EC-A02-007	PIZARRON	1.00
PM-EC-017	MONITOR	1.00
PM-EC-022	DESBROZADORA	1.00
PM-EC-025	SILLA PLEGABLE	1.00
PM-EC-028	TOLDO	1.00
PM-EC-RE-006	CPU	1.00
PM-EC-A02-008	CPU	1.00
PM-ED-001	PENINSULA	1.00
PM-ED-002	SILLON	1.00
PM-ED-003	ARCHIVERO	1.00
PM-ED-004	ESCRITORIO	1.00
PM-ED-005	SILLON	1.00
PM-ED-006	MONITOR	1.00
PM-ED-007	CPU	1.00
PM-ED-008	REGULADOR	1.00
PM-ED-009	BOCINAS	1.00
PM-ED-010	ESCRITORIO	1.00
PM-ED-011	SILLA	1.00
PM-ED-012	ESCRITORIO	1.00
PM-ED-013	SILLA	1.00
PM-ED-014	ESCRITORIO	1.00
PM-ED-015	SILLA	1.00
PM-ED-016	ESCRITORIO	1.00
PM-ED-017	SILLA	1.00
PM-ED-018	MONITOR	1.00
PM-ED-019	CPU	1.00
PM-ED-020	REGULADOR	1.00
PM-ED-021	ESCRITORIO	1.00
PM-ED-022	SILLA	1.00
PM-ED-023	PINTARRON	1.00
PM-ED-024	PIZARRON	1.00
PM-ED-025	PIZARRON	1.00
PM-ED-026	ARCHIVERO	1.00
PM-ED-027	MESA	1.00
PM-ED-028	TELEFONO	1.00
PM-ED-029	TELEFONO	1.00

PM-ED-030	MINISPLIT	1.00
PM-ED-031	GUILLOTINA	1.00
PM-ED-032	SILLA	1.00
PM-ED-033	SILLA	1.00
PM-ED-034	MONITOR	1.00
PM-ED-035	CPU	1.00
PM-IG-EF-001	MONITOR	1.00
PM-IG-EF-002	CPU	1.00
PM-IG-EF-003	ESCRITORIO	1.00
PM-IG-EF-004	SILLA	1.00
PM-IG-EF-005	MONITOR	1.00
PM-IG-EF-006	CPU	1.00
PM-IG-EF-007	REGULADOR	1.00
PM-IG-EF-008	ESCRITORIO	1.00
PM-IG-EF-009	SILLA	1.00
PM-IG-EF-010	SILLA	1.00
PM-IG-EF-011	SILLA	1.00
PM-IG-EF-012	SILLA	1.00
PM-IG-EF-013	SILLA	1.00
PM-IG-EF-014	SILLA	1.00
PM-IG-EF-015	MINISPLIT	1.00
PM-IG-EF-016	CPU	1.00
PM-IG-EF-017	ESTANTE	1.00
PM-IG-EF-018	ENFRIADOR DE AGUA	1.00
PM-IG-EF-019	SILLA	1.00
PM-IG-EF-020	ARCHIVERO	1.00
PM-IG-EF-021	ESCRITORIO	1.00
PM-DFA-001	MONITOR	1.00
PM-DFA-002	CPU	1.00
PM-DFA-003	REGULADOR	1.00
PM-DFA-004	TELEFONO	1.00
PM-DFA-005	ISLA	1.00
PM-DFA-006	SILLON	1.00
PM-DFA-007	ESCRITORIO	1.00
PM-DFA-008	SILLON	1.00
PM-DFA-009	MONITOR	1.00
PM-DFA-010	CPU	1.00
PM-DFA-011	REGULADOR	1.00
PM-DFA-012	TELEFONO	1.00
PM-DFA-013	PENINSULA	1.00
PM-DFA-014	SILLON	1.00
PM-DFA-015	ARCHIVERO	1.00
PM-DFA-040	MESA	1.00
PM-DFA-016	MINISPLIT	1.00
PM-DFA-017	PINTARRON	1.00
PM-DFA-018	ENFRIADOR	1.00
PM-DFA-019	MODULO	1.00

PM-DFA-020	PERCHERO	1.00
PM-DFA-021	ARCHIVERO	1.00
PM-DFA-022	MESA	1.00
PM-DFA-023	SILLA	1.00
PM-DFA-024	SILLA	1.00
PM-DFA-025	SILLA	1.00
PM-DFA-026	SILLA	1.00
PM-DFA-027	SILLA	1.00
PM-DFA-028	SILLA	1.00
PM-DFA-029	SILLA	1.00
PM-DFA-030	SILLON	1.00
PM-DFA-031	SILLON	1.00
PM-DFA-032	SILLON	1.00
PM-DFA-033	ESTANTE	1.00
PM-DFA-034	ESTANTE	1.00
PM-DFA-035	ESTANTE	1.00
PM-DFA-037	SILLA	1.00
PM-DFA-038	SILLA	1.00
PM-DFA-039	SILLA	1.00
PM-DFA-036	VENTILADOR	1.00
NUEVO	DESBROZADORA	1.00
NUEVO	DESBROZADORA	1.00
NUEVO	DESBROZADORA	1.00
NUEVO	ESCOBETA DE METAL	1.00
NUEVO	ESCOBETA DE METAL	1.00
NUEVO	ESCOBETA DE METAL	1.00
NUEVO	PALA	1.00
NUEVO	PALA	1.00
NUEVO	CARRETILLA	1.00
NUEVO	ROTOMARTILLO	1.00
NUEVO	PODADORA DE PASTO	1.00
NUEVO	CARRETILLA	1.00
NUEVO	CARRETILLA	1.00
NUEVO	MOTOSIERRA	1.00
NUEVO	ZAPAPICO	1.00
NUEVO	TIJERA	1.00
NUEVO	TIJERA	1.00
NUEVO	RASTRILLO	1.00
NUEVO	RASTRILLO	1.00
NUEVO	RASTRILLO	1.00
NUEVO	HIDROLAVADORA	1.00
NUEVO	ESCALERA	1.00
NUEVO	DIABLITO	1.00
NUEVO	DIABLITO	1.00
NUEVO	CARRETILLA	1.00
NUEVO	CARRETILLA	1.00
NUEVO	MOTOSIERRA	1.00

NUEVO	PODADORA	1.00
NUEVO	DESBROZADORA	1.00
NUEVO	DESBROZADORA	1.00
NUEVO	DESBROZADORA	1.00
NUEVO	ESCOBETA DE METAL	1.00
NUEVO	ESCOBETA DE METAL	1.00
PM-CD-001	ESCRITORIO	1.00
PM-CD-003	LIBRERO	1.00
PM-CD-007	SILLA	1.00
PM-CD-009	ESTANTE	1.00
PM-CD-016	SILLON	1.00
PM-CD-062	MINISPLIT	1.00
S/N	CAMARA	1.00
NUEVO	BOCINA	1.00
NUEVO	TELEFONO	1.00
NUEVO	TELEFONO	1.00
NUEVO	BOCINA	1.00
NUEVO	BOCINA	1.00
NUEVO	BOCINA	1.00
NUEVO	TOLDO	1.00
NUEVO	TOLDO	1.00
PM-CD-011	ESPEJO	1.00
PM-CD-012	ESPEJO	1.00
PM-CD-013	PINTARRON	1.00
PM-CD-005	ESCRITORIO	1.00
PM-CD-006	SILLON	1.00
PM-CD-008	ARCHIVERO	1.00
PM-CD-027	MONITOR	1.00
PM-CD-015	ESCRITORIO	1.00
PM-CD-017	SILLA	1.00
PM-CD-018	SILLA	1.00
PM-CD-028	REGULADOR	1.00
S/N	CPU	1.00
PM-CD-064	REGULADOR	1.00
S/N	TELEFONO	1.00
PM-CD-019	SILLA	1.00
PM-CD-020	SILLA	1.00
S/N	SILLA	1.00
S/N	MINISPLIT	1.00
S/N	MINISPLIT	1.00
PM-CD-002	SILLA	1.00
PM-CD-014	ESCRITORIO	1.00
S/N	SILLA	1.00
S/N	SILLA	1.00
PM-DA-006	MONITOR	1.00
PM-CD-026	CPU	1.00
PM-CD-021	BASCULA	1.00

PM-CD-022	ESPEJOS	1.00
PM-CD-023	ESPEJOS	1.00
S/N	RIN	1.00
S/N	SILLA TUBULAR	1.00
S/N	SILLA TUBULAR	1.00
S/N	SILLA TUBULAR	1.00
S/N	SILLA TUBULAR	1.00
S/N	SILLA TUBULAR	1.00
S/N	SILLA TUBULAR	1.00
S/N	SILLA TUBULAR	1.00
S/N	APARATO DE AIRE	1.00
S/N	APARATO DE AIRE	1.00
S/N	APARATO DE AIRE	1.00
S/N	APARATO DE AIRE	1.00
S/N	APARATO DE AIRE	1.00
S/N	APARATO DE AIRE	1.00
S/N	APARATO DE AIRE	1.00
S/N	ESCRITORIO	1.00
S/N	TATAMI	1.00
S/N	SILLA METALICA	1.00
S/N	SILLA METALICA	1.00
S/N	SILLA METALICA	1.00
S/N	SILLA METALICA	1.00
S/N	SILLA METALICA	1.00
S/N	SILLA METALICA	1.00
S/N	SILLA METALICA	1.00
S/N	SILLA METALICA	1.00
S/N	SILLA METALICA	1.00
S/N	MESA	1.00
S/N	MESA	1.00
PM-CD-024	MINISPLIT	1.00
PM-CD-025	MINISPLIT	1.00
PM-CD-063	MINISPLIT	1.00
PM-CD-029	ESCRITORIO	1.00
PM-CD-030	SILLA	1.00
PM-CD-031	SILLA	1.00
S/N	MINISPLIT	1.00
PM-CD-032	MINISPLIT	1.00
S/N	MINISPLIT	1.00
PM-CD-033	CARRETILLA	1.00
PM-CD-034	APARATO DE PESAS	1.00
PM-CD-035	APARATO DE PESAS	1.00
PM-CD-036	BASE PARA DISCOS	1.00
PM-CD-037	APARATO DE GIMNASIO PARA ESPALDA	1.00
PM-CD-038	BASE PARA PESAS CON MANCUERNAS	1.00
PM-CD-039	APARATO PARA BICEPS	1.00

PM-CD-040	APARATO PARA EJERCITAR BRAZOS Y ESPALDA	1.00
PM-CD-041	APARATO PARA EJERCITAR ESPALDA / PECHO	1.00
PM-CD-042	BICICLETA FIJA	1.00
PM-CD-044	APARATO PARA HACER CINTURA	1.00
PM-CD-045	APARATO PARA HACER CINTURA	1.00
PM-CD-046	CAMINADORA Y ESCALADORA	1.00
PM-CD-047	APARATO PARA ABDOMINALES	1.00
PM-CD-048	APARATO PARA HACER PIERNA	1.00
PM-CD-049	APARATO PARA HACER PIERNA	1.00
PM-CD-050	APARATO PARA HACER PIERNA	1.00
PM-CD-051	APARATO PARA EJERCITAR MUSLOS	1.00
PM-CD-052	APARATO PARA HACER ABDOMEN	1.00
PM-CD-053	ESPEJO	1.00
PM-CD-054	PERA LOCA Y SOPORTE	1.00
PM-CD-055	PERA LOCA Y SOPORTE	1.00
PM-CD-057	COSTAL	1.00
PM-CD-058	COSTAL	1.00
PM-CD-059	SOPORTE	1.00
PM-CD-060	LOQUER	1.00
PM-CD-061	CAJON	1.00
S/N	SOPORTE	1.00
S/N	SOPORTE	1.00
NUEVO	GRADAS METALICAS	1.00
NUEVO	LOCKER	1.00
NUEVO	ESTRUCTURA	1.00
NUEVO	SOPORTE	1.00
NUEVO	JAULA	1.00
NUEVO	CRONOMETRO	1.00
NUEVO	COSTAL	1.00
NUEVO	COSTAL	1.00
NUEVO	COSTAL	1.00
NUEVO	PERA FIJA	1.00
NUEVO	PERA FIJA	1.00
NUEVO	PERA FIJA	1.00
NUEVO	PERA LOCA	1.00
PM-CD-004	CLIMA	1.00
PM-CD-010	SILLA	1.00
PM-CD-043	ESCALADORA MANUAL	1.00
PM-CD-056	PERA LOCA Y SOPORTE	1.00
PM-FE-001	MODULO EJETCUTIVO	1.00
PM-FE-003	MINISPLIT	1.00
PM-FE-004	MINISPLIT	1.00
PM-FE-005	SILLA	1.00
PM-FE-006	SILLA	1.00
PM-FE-007	SILLA	1.00
PM-FE-008	SILLA	1.00

PM-FE-009	SILLA	1.00
PM-FE-010	SILLA	1.00
PM-FE-011	SILLA	1.00
PM-FE-012	SILLA	1.00
PM-FE-013	SILLA	1.00
PM-FE-014	SILLA	1.00
PM-FE-015	SILLA	1.00
PM-FE-016	SILLA	1.00
PM-FE-017	SILLA	1.00
PM-FE-018	SILLA	1.00
PM-FE-019	SILLA	1.00
PM-FE-020	SILLA	1.00
PM-FE-021	SILLA	1.00
PM-FE-022	SILLA	1.00
PM-FE-023	SILLA	1.00
PM-FE-024	SILLA	1.00
PM-FE-025	SILLA	1.00
PM-FE-026	SILLA	1.00
PM-FE-027	SILLA	1.00
PM-FE-028	SILLA	1.00
PM-FE-029	SILLA	1.00
PM-FE-030	SILLA	1.00
PM-FE-031	SILLA	1.00
PM-FE-032	SILLA	1.00
PM-FE-033	SILLA	1.00
PM-FE-034	SILLA	1.00
PM-FE-035	SILLA	1.00
PM-FE-036	SILLA	1.00
PM-FE-037	SILLA	1.00
PM-FE-038	SILLA	1.00
PM-FE-039	SILLA	1.00
PM-FE-040	SILLA	1.00
PM-FE-041	SILLA	1.00
PM-FE-042	SILLA	1.00
PM-FE-043	SILLA	1.00
PM-FE-044	SILLA	1.00
PM-FE-045	SILLA	1.00
PM-FE-046	SILLA	1.00
PM-FE-047	SILLA	1.00
PM-FE-048	SILLA	1.00
PM-FE-049	SILLA	1.00
PM-FE-050	SILLA	1.00
PM-FE-051	SILLA	1.00
PM-FE-052	SILLA	1.00
PM-FE-053	SILLA	1.00
PM-FE-054	SILLA	1.00
PM-FE-055	SILLA	1.00

PM-FE-056	SILLA	1.00
PM-FE-057	SILLA	1.00
PM-FE-058	SILLA	1.00
PM-FE-059	SILLA	1.00
PM-FE-060	SILLA	1.00
PM-FE-061	CORTINA	1.00
PM-FE-062	MEDIA PENINSULA	1.00
PM-FE-063	ESCRITORIO	1.00
PM-FE-002	SILLON	1.00
PM-DM-1086	ESCRITORIO	1.00
PM-DM-1087	ARCHIVERO	1.00
PM-DM-1089	LIBRERO	1.00
PM-DM-1095	SILLA	1.00
PM-DM-1096	SILLA	1.00
PM-DM-1097	SILLA	1.00
S/N	SILLA	1.00
PM-DM-1167	ESTANTE	1.00
PM-DM-1171	REPISA	1.00
S/N	ALACENA	1.00
S/N	CAMARA DE VIGILANCIA	1.00
NUEVO	MINISPLIT	1.00
NUEVO	MONITOR	1.00
NUEVO	TELEFONO	1.00
PM-DM-1088	ALACENA	1.00
PM-DM-1090	BOTIQUIN	1.00
PM-DM-1091	TABLERO	1.00
PM-DM-1104	BARRA FIJA	1.00
PM-DM-1139	MESA INFANTIL	1.00
PM-DM-1155	MESA INFANTIL	1.00
S/N	GABINETE	1.00
S/N	CAMARA DE VIGILANCIA	1.00
NUEVO	MONITOR	1.00
PM-DM-1165	MINISPLIT	1.00
PM-DM-1168	REPISA	1.00
S/N	MESA INFANTIL	1.00
S/N	MESA INFANTIL	1.00
PM-DM-1169	MESA INFANTIL	1.00
PM-DM-1170	MESA INFANTIL	1.00
S/N	CAMARA DE VIGILANCIA	1.00
PM-DM-1112	REFRIGERADOR	1.00
PM-DM-1113	REFRIGERADOR	1.00
PM-DM-1114	PORTA GARRAFON	1.00
PM-DM-1116	BATIDORA	1.00
PM-DM-1118	COCINA INTEGRAL	1.00
PM-DM-1119	ESTUFA	1.00
PM-DM-1172	EXTRACTOR DE AIRE	1.00
NUEVO	HORNO DE MICROONDAS	1.00

S/N	LIBRERO	1.00
PM-DM-1123	REPISA	1.00
PM-DM-1129	CAMBIADOR DE MADERA	1.00
S/N	GRABADORA	1.00
PM-DM-1144	MINISPLIT	1.00
PM-DM-1149	JUGUETERO	1.00
PM-DM-1152	BOTIQUIN	1.00
PM-DM-1157	MESA INFANTIL	1.00
S/N	MESA INFANTIL	1.00
S/N	MESA INFANTIL	1.00
PM-DM-1161	CAMBIADOR DE MADERA	1.00
PM-DM-1173	JUGUETERO	1.00
S/N	CAMARA DE VIGILANCIA	1.00
S/N	ALACENA	1.00
PM-DM-1130	MUEBLE	1.00
PM-DM-1137	JUGUETERO	1.00
PM-DM-1146	BANQUITO DE MADERA	1.00
PM-DM-1147	ESTANTE	1.00
PM-DM-1156	MESA INFANTIL	1.00
PM-DM-1158	MESA INFANTIL	1.00
PM-DM-1159	MESA INFANTIL	1.00
S/N	MINISPLIT	1.00
S/N	CAMARA DE VIGILANCIA	1.00
S/N	ALACENA	1.00
S/N	REVISTERO	1.00
NUEVO	VENTILADOR DE TECHO	1.00
PM-DM-1140	REPISA	1.00
PM-DM-1163	GABINETE	1.00
PM-DM-1164	MINISPLIT	1.00
S/N	MESA INFANTIL	1.00
S/N	MESA INFANTIL	1.00
S/N	MESA INFANTIL	1.00
PM-DM-1162	JUGUETERO	1.00
S/N	CAMARA DE VIGILANCIA	1.00
S/N	REVISTERO	1.00
PM-DM-1174	BOILER	1.00
PM-DM-1175	EQUIPO HIDRONEUMATICO	1.00
PM-DM-1176	TANQUE ESTACIONARIO	1.00
S/N	RESBALADILLA	1.00
S/N	CAMARA DE VIGILANCIA	1.00
S/N	CAMARA DE VIGILANCIA	1.00
S/N	CAMARA DE VIGILANCIA	1.00
S/N	CAMARA DE VIGILANCIA	1.00
S/N	CAMARA DE VIGILANCIA	1.00
S/N	CAMARA DE VIGILANCIA	1.00
PM-DM-1092	TABLERO	1.00
PM-DM-1094	SILLA	1.00

PM-DM-1100	MONITOR	1.00
S/N	GRABADORA	1.00
PM-DM-1105	MINISPLIT	1.00
PM-DM-1166	ESPEJO	1.00
PM-DM-1102	MONITOR	1.00
PM-DM-1138	MODULO	1.00
S/N	SILLA METALICA	1.00
PM-DM-1143	REPISA	1.00
PM-DM-1141	REPISA	1.00
PM-DM-1126	BANCA	1.00
S/N	BANCA	1.00
PM-DM-1093	TELEFONO	1.00
PM-DM-1098	MAQUINA DE ESCRIBIR	1.00
PM-DM-1099	CPU	1.00
PM-DM-1101	REGULADOR	1.00
PM-DM-1103	GRABADORA	1.00
PM-DM-1111	ABANICO	1.00
PM-DM-1115	LICUADORA	1.00
PM-DM-1117	CAFETERA	1.00
PM-DM-1120	MINISPLIT	1.00
PM-DM-1121	PINTARRON	1.00
PM-DM-1122	ESTANTE	1.00
PM-DM-1125	BANCA	1.00
PM-DM-1127	BARRA FIJA	1.00
PM-DM-1128	CORRAL	1.00
PM-DM-1131	TELEVISION	1.00
PM-DM-1132	DVD	1.00
PM-DM-1133	GRABADORA	1.00
PM-DM-1134	ESPEJO	1.00
PM-DM-1135	ESPEJO	1.00
PM-DM-1136	ESPEJO	1.00
PM-DM-1145	BANQUITO DE MADERA	1.00
PM-DM-1148	JUGUETERO	1.00
PM-DM-1150	MODULAR	1.00
PM-DM-1151	SILLA	1.00
PM-DM-1153	PIZARRON	1.00
PM-DM-1160	BANCA	1.00
PM-OP-RC-001	RADIO PORTATIL	1.00
PM-OP-RC-002	RADIO PORTATIL	1.00
PM-OP-RC-003	RADIO PORTATIL	1.00
PM-OP-RC-004	RADIO PORTATIL	1.00
PM-OP-RC-005	RADIO PORTATIL	1.00
PM-OP-RC-006	RADIO PORTATIL	1.00
PM-OP-RC-007	RADIO PORTATIL	1.00
PM-OP-RC-008	RADIO PORTATIL	1.00
PM-OP-RC-009	RADIO PORTATIL	1.00
PM-OP-RC-010	RADIO PORTATIL	1.00

PM-OP-RC-011	RADIO PORTATIL	1.00
PM-OP-RC-012	RADIO PORTATIL	1.00
PM-OP-RC-013	RADIO PORTATIL	1.00
PM-OP-RC-014	ANTENA	1.00
PM-OP-RC-015	RADIO	1.00
PM-OP-RC-016	RADIO	1.00
PM-OP-RC-017	RADIO	1.00
PM-OP-RC-018	RADIO	1.00
PM-TS-IG-I-002	MESA PARA COMPUTADORA	1.00
PM-TS-IG-I-003	ARCHIVERO	1.00
PM-TS-IG-I-004	ARCHIVERO	1.00
PM-TS-IG-I-005	CPU	1.00
PM-TS-IG-I-006	MINISPLIT	1.00
PM-TS-IG-I-007	REGULADOR	1.00
PM-TS-IG-I-008	MONITOR	1.00
PM-TS-IG-I-009	CLIMA	1.00
PM-TS-IG-I-010	CAJA METALICA	1.00
PM-TS-IG-I-011	SILLA	1.00
PM-TS-IG-I-012	SILLA	1.00
PM-TS-IG-IAA-001	CPU	1.00
PM-TS-IG-IAA-002	ARCHIVERO	1.00
PM-TS-IG-IAA-003	ESCRITORIO	1.00
PM-TS-IG-IAA-004	ARCHIVERO	1.00
PM-TS-IG-IAA-005	ARCHIVERO	1.00
PM-TS-IG-IAA-006	ARCHIVERO	1.00
PM-TS-IG-IAA-007	ARCHIVERO	1.00
PM-TS-IG-IAA-008	ARCHIVERO	1.00
PM-TS-IG-IAA-009	ARCHIVERO	1.00
PM-TS-IG-IAA-010	ARCHIVERO	1.00
PM-TS-IG-IAA-011	ARCHIVERO	1.00
PM-TS-IG-IAA-012	ARCHIVERO	1.00
PM-TS-IG-IAA-013	ARCHIVERO	1.00
PM-TS-IG-IAA-014	ARCHIVERO	1.00
PM-TS-IG-IAA-015	MESA	1.00
PM-TS-IG-IAA-016	MONITOR	1.00
PM-TS-IG-IAA-017	MINISPLIT	1.00
PM-TS-IG-IAA-018	SILLA	1.00
PM-TS-IG-IAA-019	CAJON PORTA TARJETAS	1.00
PM-TS-IG-IAA-020	CAJON PORTA TARJETAS	1.00
PM-TS-IG-IAA-021	CAJON PORTA TARJETAS	1.00
PM-TS-IG-IAA-022	SILLA	1.00
PM-TS-IG-IAA-023	SILLA	1.00
PM-TS-IG-IAC-001	ESCRITORIO	1.00
PM-TS-IG-IAC-002	REGULADOR	1.00
PM-TS-IG-IAC-004	MAQUINA DE ESCRIBIR	1.00
PM-TS-IG-IAC-005	MONITOR	1.00
PM-TS-IG-IAC-006	ESCRITORIO	1.00

PM-TS-IG-IAC-007	CPU	1.00
PM-TS-IG-IAC-008	MONITOR	1.00
PM-TS-IG-IAC-009	ESCRITORIO	1.00
PM-TS-IG-IAC-010	MESA	1.00
PM-TS-IG-IAC-011	REGULADOR	1.00
PM-TS-IG-IAC-012	CPU	1.00
PM-TS-IG-IAC-013	MONITOR	1.00
PM-TS-IG-IAC-014	ESCRITORIO	1.00
PM-TS-IG-IAC-015	CPU	1.00
PM-TS-IG-IAC-016	GUILLOTINA	1.00
PM-TS-IG-IAC-017	CAJA PARA DINERO	1.00
PM-TS-IG-IAC-018	LAMPARA	1.00
PM-TS-IG-IAC-019	SILLA	1.00
PM-TS-IG-IB-001	SILLON	1.00
PM-TS-IG-IB-002	ESTANTE	1.00
PM-TS-IG-IB-003	ESTANTE	1.00
PM-TS-IG-IB-004	ARCHIVERO	1.00
PM-TS-IG-IR-001	SILLON	1.00
PM-TS-IG-IR-002	CAMARA	1.00
PM-TS-IG-IR-003	LAMPARA	1.00
PM-TS-IG-I-001	PORTAGARRAFON	1.00
PM-TS-IG-IAC-003	TELEFONO	1.00
PM-TS-014	CLIMA	1.00
PM-TS-016	ESCRITORIO	1.00
PM-TS-019	REGULADOR	1.00
PM-TS-020	SILLA	1.00
PM-TS-025	SILLA	1.00
PM-TS-027	REGULADOR	1.00
PM-TS-033	TELEFONO	1.00
PM-TS-050	SILLA	1.00
PM-TS-051	SILLA	1.00
PM-TS-052	SILLA	1.00
PM-SM-CI-001	MONITOR	1.00
PM-SM-CI-002	CPU	1.00
PM-SM-CI-003	REGULADOR	1.00
PM-SM-CI-004	TELEFONO	1.00
PM-SM-CI-005	BOCINAS	1.00
PM-SM-CI-006	ESCRITORIO	1.00
PM-SM-CI-007	SILLA	1.00
PM-SM-CI-008	ARCHIVERO	1.00
PM-SM-CI-037	MONITOR	1.00
PM-SM-CI-009	CPU	1.00
PM-SM-CI-010	REGULADOR	1.00
PM-SM-CI-011	ESCRITORIO	1.00
PM-SM-CI-012	SILLA	1.00
PM-SM-CI-013	MONITOR	1.00
PM-SM-CI-014	CPU	1.00

PM-SM-CI-015	REGULADOR	1.00
PM-SM-CI-016	ESCRITORIO	1.00
PM-SM-CI-017	SILLA	1.00
PM-SM-CI-018	MONITOR	1.00
PM-SM-CI-019	CPU	1.00
PM-SM-CI-020	PENINSULA	1.00
PM-SM-CI-021	SILLA	1.00
PM-SM-CI-022	LAPTOP	1.00
PM-SM-CI-023	MINISPLIT	1.00
PM-SM-CI-024	LIBRERO	1.00
PM-SM-CI-025	VENTILADOR	1.00
PM-SM-CI-026	SILLA	1.00
PM-SM-CI-027	ARCHIVERO	1.00
PM-SM-CI-028	CAMARA	1.00
PM-SM-CI-029	CAMARA	1.00
PM-SM-CI-030	SILLA	1.00
PM-SM-CI-031	SILLA	1.00
PM-SM-CI-032	MESA	1.00
PM-SM-CI-033	MESA	1.00
PM-SM-CI-034	PINTARRTON	1.00
PM-SM-CI-035	PINTARRON DOBLE	1.00
PM-SM-CI-036	MAQUINA DE ESCRIBIR	1.00
PM-SM-CI-038	MODULO SECRETARIAL	1.00
PM-SM-CI-039	MESA DE TRABAJO	1.00
PM-SP-JM-001	MONITOR	1.00
PM-SP-JM-002	CPU	1.00
PM-SP-JM-003	REGULADOR	1.00
PM-SP-JM-004	ESCRITORIO	1.00
PM-SP-JM-005	SILLA	1.00
PM-SP-JM-006	SILLA	1.00
PM-SP-JM-007	SILLA	1.00
PM-SP-JM-008	SILLA	1.00
PM-SP-JM-009	CAMARA	1.00
PM-AP-014	MINISPLIT	1.00
PM-AP-017	LIBRERO	1.00
PM-SP-JMT-001	PINTARRON	1.00
PM-SP-JMT-002	GATO DE BOTELLA	1.00
PM-SP-JMT-003	DIABLITO	1.00
PM-SP-JMT-004	DIABLITO	1.00
PM-SP-JMT-005	WINCH	1.00
PM-SP-JMT-006	COMPRESOR	1.00
PM-SP-JMT-007	DIABLITO	1.00
PM-SP-JMT-008	MAQUINA DE SOLDAR	1.00
PM-SP-JMT-009	ACEITERA	1.00
PM-SP-JMT-010	ENGRASADORA	1.00
PM-SP-JMT-011	CAJA DE HERRAMIENTAS	1.00
PM-SP-JMT-012	CAJA DE HERRAMIENTAS	1.00

PM-SM-LT-001	PENINSULA	1.00
PM-SM-LT-002	SILLA	1.00
PM-SM-LT-003	MONITOR	1.00
PM-SM-LT-004	REGULADOR	1.00
PM-SM-LT-005	CPU	1.00
PM-SM-LT-006	PENINSULA	1.00
PM-SM-LT-019	SILLA	1.00
PM-SM-LT-007	ARCHIVERO	1.00
PM-SM-LT-008	ARCHIVERO	1.00
PM-SM-LT-009	ARCHIVERO	1.00
PM-SM-LT-010	ARCHIVERO	1.00
PM-SM-LT-011	SILLA	1.00
PM-SM-LT-012	GRAPADORA	1.00
PM-SM-LT-013	ARCHIVERO	1.00
PM-SM-LT-014	ARCHIVERO	1.00
PM-SM-LT-015	SILLA	1.00
PM-SM-LT-016	SILLON	1.00
PM-SM-LT-017	SILLA	1.00
PM-SM-LT-018	ESCRITORIO	1.00
PM-SM-LT-020	GUILLOTINA	1.00
PM-SM-LT-021	TELEFONO	1.00
PM-SM-LT-022	SILLA	1.00
PM-SM-LT-023	SILLA	1.00
PM-SM-LT-024	COMPUTADORA	1.00
PM-SM-LT1-001	MAQUINA DE ESCRIBIR	1.00
PM-SM-LT1-002	REGULADOR	1.00
PM-SM-LT1-003	IMPRESORA	1.00
PM-SM-LT1-004	ESCRITORIO	1.00
PM-SM-LT1-005	CPU	1.00
PM-SM-LT1-006	MONITOR	1.00
PM-SM-LT2-001	ESCRITORIO	1.00
PM-SM-LT2-002	REGULADOR	1.00
PM-SM-LT2-003	MONITOR	1.00
PM-SM-LT2-004	CPU	1.00
PM-SM-LT3-001	MONITOR	1.00
PM-SM-LT3-002	CPU	1.00
PM-SM-LT-002	REGULADOR	1.00
PM-SM-LT-006	CPU	1.00
PM-SM-LT-013	CPU	1.00
PM-SM-LT-014	MONITOR	1.00
PM-SM-LT-015	REGULADOR	1.00
PM-SM-LT-021	SILLA	1.00
PM-SM-LT-032	IMPRESORA	1.00
PM-SM-LT-035	CPU	1.00
PM-SM-LT-037	MONITOR	1.00
PM-SM-LT-038	MONITOR	1.00
PM-SM-LT-042	SILLA PLEGADIZA	1.00

PM-ST-LG-001	BOCINA	1.00
PM-ST-LG-002	BOCINA	1.00
PM-ST-LG-003	BOCINA	1.00
PM-ST-LG-004	BOCINA	1.00
PM-ST-LG-005	PEDESTAL PARA MICROFONO	1.00
PM-ST-LG-006	PEDESTAL PARA BOCINA	1.00
PM-ST-LG-007	PEDESTAL PARA BOCINA	1.00
PM-ST-LG-008	PEDESTAL PARA BOCINA	1.00
PM-ST-LG-009	PEDESTAL PARA BOCINA	1.00
PM-ST-LG-010	MICROFONO	1.00
PM-ST-LG-011	TRANSMISOR PARA MICROFONO	1.00
PM-ST-LG-012	MEZCLADORA	1.00
PM-ST-LG-013	MEZCLADORA	1.00
PM-ST-LG-014	ECUALIZADOR	1.00
PM-ST-LG-015	PODIUM	1.00
PM-ST-LG-016	MESA	1.00
PM-ST-LG-017	MESA	1.00
PM-ST-LG-018	MESA	1.00
PM-ST-LG-019	ESCALERA	1.00
PM-ST-LG-020	ESCALERA	1.00
PM-ST-LG-021	REFLECTOR	1.00
PM-ST-LG-022	REFLECTOR	1.00
PM-ST-LG-023	REFLECTOR	1.00
PM-ST-LG-024	REFLECTOR	1.00
PM-ST-LG-025	REFLECTOR	1.00
PM-ST-LG-026	REFLECTOR	1.00
PM-ST-LG-027	REFLECTOR	1.00
PM-ST-LG-028	REFLECTOR	1.00
PM-ST-LG-029	REFLECTOR	1.00
PM-ST-LG-030	REFLECTOR	1.00
PM-ST-LG-031	PROYECTOR DE LUZ	1.00
PM-ST-LG-032	PROYECTOR DE LUZ	1.00
PM-ST-LG-033	SWITCHERA	1.00
PM-ST-LG-034	TALADRO	1.00
PM-ST-LG-035	TOLDO	1.00
PM-ST-LGM1-001	SILLA	1.00
PM-ST-LGM1-002	SILLA	1.00
PM-ST-LGM2-001	SILLA	1.00
PM-ST-LGM2-002	SILLA	1.00
PM-ST-LGM2-003	SILLA	1.00
PM-ST-LGM2-004	SILLA	1.00
PM-ST-LGM2-005	SILLA	1.00
PM-ST-LGM2-006	SILLA	1.00
PM-ST-LGM2-007	SILLA	1.00
PM-ST-LGM2-008	SILLA	1.00
PM-ST-LGM2-009	SILLA	1.00
PM-ST-LGM2-010	SILLA	1.00

PM-ST-LGM2-011	SILLA	1.00
PM-ST-LGM2-012	SILLA	1.00
PM-ST-LGM2-013	SILLA	1.00
PM-ST-LGM2-014	SILLA	1.00
PM-ST-LGM2-015	SILLA	1.00
PM-ST-LGM2-016	SILLA	1.00
PM-ST-LGM2-017	SILLA	1.00
PM-ST-LGM2-018	SILLA	1.00
PM-ST-LGM2-019	SILLA	1.00
PM-ST-LGM2-020	SILLA	1.00
PM-ST-LGM2-021 AL 170	SILLA	1.00
PM-ST-LGM2-022	SILLA	1.00
PM-ST-LGM2-023	SILLA	1.00
PM-ST-LGM2-024	SILLA	1.00
PM-ST-LGM2-025	SILLA	1.00
PM-ST-LGM2-026	SILLA	1.00
PM-ST-LGM2-027	SILLA	1.00
PM-ST-LGM2-028	SILLA	1.00
PM-ST-LGM2-029	SILLA	1.00
PM-ST-LGM2-030	SILLA	1.00
PM-ST-LGM2-031	SILLA	1.00
PM-ST-LGM2-032	SILLA	1.00
PM-ST-LGM2-033	SILLA	1.00
PM-ST-LGM2-034	SILLA	1.00
PM-ST-LGM2-035	SILLA	1.00
PM-ST-LGM2-036	SILLA	1.00
PM-ST-LGM2-037	SILLA	1.00
PM-ST-LGM2-038	SILLA	1.00
PM-ST-LGM2-039	SILLA	1.00
PM-ST-LGM2-040	SILLA	1.00
PM-ST-LGM2-041	SILLA	1.00
PM-ST-LGM2-042	SILLA	1.00
PM-ST-LGM2-043	SILLA	1.00
PM-ST-LGM2-044	SILLA	1.00
PM-ST-LGM2-045	SILLA	1.00
PM-ST-LGM2-046	SILLA	1.00
PM-ST-LGM2-047	SILLA	1.00
PM-ST-LGM2-048	SILLA	1.00
PM-ST-LGM2-049	SILLA	1.00
PM-ST-LGM2-050	SILLA	1.00
PM-ST-LGM2-051	SILLA	1.00
PM-ST-LGM2-052	SILLA	1.00
PM-ST-LGM2-053	SILLA	1.00
PM-ST-LGM2-054	SILLA	1.00
PM-ST-LGM2-055	SILLA	1.00
PM-ST-LGM2-056	SILLA	1.00
PM-ST-LGM2-057	SILLA	1.00

PM-ST-LGM2-058	SILLA	1.00
PM-ST-LGM2-059	SILLA	1.00
PM-ST-LGM2-060	SILLA	1.00
PM-ST-LGM2-061	SILLA	1.00
PM-ST-LGM2-062	SILLA	1.00
PM-ST-LGM2-063	SILLA	1.00
PM-ST-LGM2-064	SILLA	1.00
PM-ST-LGM2-065	SILLA	1.00
PM-ST-LGM2-066	SILLA	1.00
PM-ST-LGM2-067	SILLA	1.00
PM-ST-LGM2-068	SILLA	1.00
PM-ST-LGM2-069	SILLA	1.00
PM-ST-LGM2-070	SILLA	1.00
PM-ST-LGM2-071	SILLA	1.00
PM-ST-LGM2-072	SILLA	1.00
PM-ST-LGM2-073	SILLA	1.00
PM-ST-LGM2-074	SILLA	1.00
PM-ST-LGM2-075	SILLA	1.00
PM-ST-LGM2-076	SILLA	1.00
PM-ST-LGM2-077	SILLA	1.00
PM-ST-LGM2-078	SILLA	1.00
PM-ST-LGM2-079	SILLA	1.00
PM-ST-LGM2-080	SILLA	1.00
PM-ST-LGM2-081	SILLA	1.00
PM-ST-LGM2-082	SILLA	1.00
PM-ST-LGM2-083	SILLA	1.00
PM-ST-LGM2-084	SILLA	1.00
PM-ST-LGM2-085	SILLA	1.00
PM-ST-LGM2-086	SILLA	1.00
PM-ST-LGM2-087	SILLA	1.00
PM-ST-LGM2-088	SILLA	1.00
PM-ST-LGM2-089	SILLA	1.00
PM-ST-LGM2-090	SILLA	1.00
PM-ST-LGM2-091	SILLA	1.00
PM-ST-LGM2-092	SILLA	1.00
PM-ST-LGM2-093	SILLA	1.00
PM-ST-LGM2-094	SILLA	1.00
PM-ST-LGM2-095	SILLA	1.00
PM-ST-LGM2-096	SILLA	1.00
PM-ST-LGM2-097	SILLA	1.00
PM-ST-LGM2-098	SILLA	1.00
PM-ST-LGM2-099	SILLA	1.00
PM-ST-LGM2-100	SILLA	1.00
PM-ST-LGM2-101	SILLA	1.00
PM-ST-LGM2-102	SILLA	1.00
PM-ST-LGM2-103	SILLA	1.00
PM-ST-LGM2-104	SILLA	1.00

PM-ST-LGM2-105	SILLA	1.00
PM-ST-LGM2-106	SILLA	1.00
PM-ST-LGM2-107	SILLA	1.00
PM-ST-LGM2-108	SILLA	1.00
PM-ST-LGM2-109	SILLA	1.00
PM-ST-LGM2-110	SILLA	1.00
PM-ST-LGM2-111	SILLA	1.00
PM-ST-LGM2-112	SILLA	1.00
PM-ST-LGM2-113	SILLA	1.00
PM-ST-LGM2-114	SILLA	1.00
PM-ST-LGM2-115	SILLA	1.00
PM-ST-LGM2-116	SILLA	1.00
PM-ST-LGM2-117	SILLA	1.00
PM-ST-LGM2-118	SILLA	1.00
PM-ST-LGM2-119	SILLA	1.00
PM-ST-LGM2-120	SILLA	1.00
PM-ST-LGM2-121	SILLA	1.00
PM-ST-LGM2-122	SILLA	1.00
PM-ST-LGM2-123	SILLA	1.00
PM-ST-LGM2-124	SILLA	1.00
PM-ST-LGM2-125	SILLA	1.00
PM-ST-LGM2-126	SILLA	1.00
PM-ST-LGM2-127	SILLA	1.00
PM-ST-LGM2-128	SILLA	1.00
PM-ST-LGM2-129	SILLA	1.00
PM-ST-LGM2-130	SILLA	1.00
PM-ST-LGM2-131	SILLA	1.00
PM-ST-LGM2-132	SILLA	1.00
PM-ST-LGM2-133	SILLA	1.00
PM-ST-LGM2-134	SILLA	1.00
PM-ST-LGM2-135	SILLA	1.00
PM-ST-LGM2-136	SILLA	1.00
PM-ST-LGM2-137	SILLA	1.00
PM-ST-LGM2-138	SILLA	1.00
PM-ST-LGM2-139	SILLA	1.00
PM-ST-LGM2-140	SILLA	1.00
PM-ST-LGM2-141	SILLA	1.00
PM-ST-LGM2-142	SILLA	1.00
PM-ST-LGM2-143	SILLA	1.00
PM-ST-LGM2-144	SILLA	1.00
PM-ST-LGM2-145	SILLA	1.00
PM-ST-LGM2-146	SILLA	1.00
PM-ST-LGM2-147	SILLA	1.00
PM-ST-LGM2-148	SILLA	1.00
PM-ST-LGM2-149	SILLA	1.00
PM-ST-LGM2-150	SILLA	1.00
PM-ST-LGM2-151	SILLA	1.00

PM-ST-LGM2-152	SILLA	1.00
PM-ST-LGM2-153	SILLA	1.00
PM-ST-LGM2-154	SILLA	1.00
PM-ST-LGM2-155	SILLA	1.00
PM-ST-LGM2-156	SILLA	1.00
PM-ST-LGM2-157	SILLA	1.00
PM-ST-LGM2-158	SILLA	1.00
PM-ST-LGM2-159	SILLA	1.00
PM-ST-LGM2-160	SILLA	1.00
PM-ST-LGM2-161	SILLA	1.00
PM-ST-LGM2-162	SILLA	1.00
PM-ST-LGM2-163	SILLA	1.00
PM-ST-LGM2-164	SILLA	1.00
PM-ST-LGM2-165	SILLA	1.00
PM-ST-LGM2-166	SILLA	1.00
PM-ST-LGM2-167	SILLA	1.00
PM-ST-LGM2-168	SILLA	1.00
PM-ST-LGM2-169	SILLA	1.00
PM-ST-LGM2-170	SILLA	1.00
PM-ST-LGM2-171 AL 185	TOLDO	1.00
PM-ST-LGM2-172	TOLDO	1.00
PM-ST-LGM2-173	TOLDO	1.00
PM-ST-LGM2-174	TOLDO	1.00
PM-ST-LGM2-175	TOLDO	1.00
PM-ST-LGM2-176	TOLDO	1.00
PM-ST-LGM2-177	TOLDO	1.00
PM-ST-LGM2-178	TOLDO	1.00
PM-ST-LGM2-179	TOLDO	1.00
PM-ST-LGM2-180	TOLDO	1.00
PM-ST-LGM2-181	TOLDO	1.00
PM-ST-LGM2-182	TOLDO	1.00
PM-ST-LGM2-183	TOLDO	1.00
PM-ST-LGM2-184	TOLDO	1.00
PM-ST-LGM2-185	TOLDO	1.00
TE-0362	IPHONE	1.00
TE-0369	IPHONE	1.00
PM-ST-LO-001	MODULO	1.00
PM-ST-LO-002	CPU	1.00
PM-ST-LO-003	MONITOR	1.00
PM-ST-LO-004	REGULADOR	1.00
PM-ST-LO-005	IMPRESORA	1.00
PM-ST-LO-006	TELEFONO	1.00
PM-ST-LO-008	ARCHIVERO	1.00
PM-ST-LO-009	PIZARRON	1.00
PM-ST-LO-010	GUILLOTINA	1.00
PM-ST-LO-015	SILA	1.00
PM-ST-LO-016	SILLA	1.00

PM-ST-LO-017	SILLA	1.00
PM-ST-LO-018	SILLA	1.00
PM-ST-LO-019	SILLA	1.00
PM-ST-LO-020	INVERSOR DE CORRIENTE	1.00
PM-ST-LO-021	ESCRITORIO	1.00
PM-ST-LO-022	RADIO	1.00
PM-ST-LO-023	RADIO	1.00
PM-ST-LO-007	SILLA	1.00
PM-ST-LO-011	SILLA	1.00
PM-ST-LO-012	SILLA	1.00
PM-ST-LO-013	SILLA	1.00
PM-ST-LO-014	SILLA	1.00
PM-MCT -001	CPU	1.00
PM-MCT-002	MONITOR	1.00
PM-MCT-003	CPU	1.00
PM-MCT-004	MONITOR	1.00
PM-MCT-005	REGULADOR	1.00
PM-MCT-006	TELEFONO	1.00
PM-MCT-007	PENINSULA	1.00
PM-MCT-008	ESCRITORIO	1.00
PM-MCT-009	ESCRITORIO	1.00
PM-MCT-010	ESCRITORIO	1.00
PM-MCT-011	MESA	1.00
PM-MCT-012	LIBRERO	1.00
PM-MCT-013	SILLA	1.00
PM-MCT-014	SILLA	1.00
PM-MCT-015	SILLA	1.00
PM-MCT-016	PINTARRON	1.00
PM-MCT-017	ARCHIVERO	1.00
PM-MCT-018	ARCHIVERO	1.00
PM-MCT-019	SILLA	1.00
PM-MCT-020	SILLA	1.00
PM-MCT-021	VENTILADOR	1.00
PM-MCT-022	HIDRONEUMATICO	1.00
PM-MCT-023	PROYECTOR	1.00
PM-MCT-SA-001	SILLA	1.00
PM-MCT-SA-002	SILLA	1.00
PM-MCT-SA-003	SILLA	1.00
PM-MCT-SA-004	SILLA	1.00
PM-MCT-SA-005	SILLA	1.00
PM-MCT-SA-006	SILLA	1.00
PM-MCT-SA-007	SILLA	1.00
PM-MCT-SA-008	SILLA	1.00
PM-MCT-SA-009	SILLA	1.00
PM-MCT-SA-010	SILLA	1.00
PM-MCT-SA-011	SILLA	1.00
PM-MCT-SA-012	SILLA	1.00

PM-MCT-SA-013	SILLA	1.00
PM-MCT-SA-014	SILLA	1.00
PM-MCT-SA-015	SILLA	1.00
PM-MCT-SA-016	SILLA	1.00
PM-MCT-SA-017	SILLA	1.00
PM-MCT-SA-018	SILLA	1.00
PM-MCT-SA-019	SILLA	1.00
PM-MCT-SA-020	SILLA	1.00
PM-MCT-SA-021	SILLA	1.00
PM-MCT-SA-022	SILLA	1.00
PM-MCT-SA-023	SILLA	1.00
PM-MCT-SA-024	SILLA	1.00
PM-MCT-SA-025	SILLA	1.00
PM-MCT-SA-026	SILLA	1.00
PM-MCT-SA-027	SILLA	1.00
PM-MCT-SA-028	SILLA	1.00
PM-MCT-SA-029	SILLA	1.00
PM-MCT-SA-030	SILLA	1.00
PM-MCT-SA-031	SILLA	1.00
PM-MCT-SA-032	SILLA	1.00
PM-MCT-SA-033	SILLA	1.00
PM-MCT-SA-034	SILLA	1.00
PM-MCT-SA-035	SILLA	1.00
PM-MCT-SA-036	SILLA	1.00
PM-MCT-SA-037	SILLA	1.00
PM-MCT-SA-038	SILLA	1.00
PM-MCT-SA-039	SILLA	1.00
PM-MCT-SA-040	SILLA	1.00
PM-MCT-SA-041	SILLA	1.00
PM-MCT-SA-042	SILLA	1.00
PM-MCT-SA-043	SILLA	1.00
PM-MCT-SA-044	SILLA	1.00
PM-MCT-SA-045	SILLA	1.00
PM-MCT-SA-046	SILLA	1.00
PM-MCT-SA-047	SILLA	1.00
PM-MCT-SA-048	SILLA	1.00
PM-BMCT-001	CABALLETE DE MADERA	1.00
PM-BMCT-002	CABALLETE DE MADERA	1.00
PM-BMCT-003	CABALLETE DE MADERA	1.00
PM-BMCT-004	CABALLETE DE MADERA	1.00
PM-BMCT-005	CABALLETE DE MADERA	1.00
S/N	SILLON	1.00
S/N	SILLON	1.00
S/N	SILLON	1.00
S/N	SILLON	1.00
S/N	SILLON	1.00
S/N	SILLON	1.00

S/N	SILLA	1.00
S/N	SILLA	1.00
S/N	SILLA	1.00

PM-ERE-002	LIBRERO	1.00
PM-ERE-003	ARCHIVERO	1.00
PM-ERE-004	MINI SPLIT	1.00
PM-ERE-005	LIBRERO	1.00
PM-ERE-006	BARRA	1.00
PM-ERE-007	MESA	1.00
PM-ERE-008	GUILLOTINA	1.00
PM-ERE-009	TELEFONO	1.00
PM-ERE-SP-001	MONITOR	1.00
PM-ERE-SP-002	CPU	1.00
PM-ERE-SP-003	IMPRESORA	1.00
PM-ERE-SP-004	ESCRITORIO	1.00
PM-ERE-SP-005	MINI SPLIT	1.00
PM-ERE-SP-006	MINI SPLIT	1.00
PM-ERE-SP-007	ARCHIVERO	1.00
PM-ERE-SP-008	ARCHIVERO	1.00
PM-ERE-V1-001	MAMPARA 1	1.00
PM-ERE-V1-002	SILLA	1.00
PM-ERE-V2-001	MAMPARA 2	1.00
PM-ERE-V2-002	SILLA	1.00
PM-ERE-V3-001	MAMPARA 3	1.00
PM-ERE-V4-001	MAMPARA 4	1.00
PM-ERE-V4-002	SILLA	1.00
PM-ERE-V5-001	MONITOR	1.00
PM-ERE-V5-002	CPU	1.00
PM-ERE-V5-003	REGULADOR	1.00
PM-ERE-V5-004	MAMPARA	1.00
PM-ERE-SI-001	ESCRITORIO	1.00
PM-ERE-SI-002	ESCRITORIO	1.00
PM-ERE-SI-003	ESCRITORIO	1.00
PM-ERE-SI-004	ARCHIVERO	1.00
PM-ERE-SI-005	ARCHIVERO	1.00
PM-ERE-SI-006	ARCHIVERO	1.00
PM-ERE-SI-007	SILLON	1.00
PM-ERE-SI-008	SILLA	1.00
PM-ERE-SI-009	SILLA	1.00
PM-ERE-IN-001	ESCRITORIO	1.00
PM-ERE-IN-002	ESCRITORIO	1.00
PM-SM-PG-001	FRIGOBAR	1.00
PM-SM-PG-002	LIBRERO	1.00
PM-SM-PG-003	ARCHIVERO	1.00
PM-SM-PG-004	CLIMA	1.00
PM-SM-PG-005	REGULADOR	1.00
PM-SM-PG-007	IMPRESORA	1.00
PM-SM-PG-008	ARCHIVERO	1.00
PM-SM-PG-009	BANCAS	1.00
PM-SM-PG-010	BANCAS	1.00

PM-SM-PG-011	ESCRITORIO	1.00
PM-SM-PG-014	MINISPLIT	1.00
PM-SM-PG-015	CPU	1.00
PM-SM-PG-016	CPU	1.00
PM-SM-PG-017	REGULADOR	1.00
PM-SM-PG-018	ESTANTE	1.00
PM-SM-PG-019	ESTANTE	1.00
PM-SM-PG-020	BOTIQUIN	1.00
PM-SM-PG-021	DESBROZADORA	1.00
PM-SM-PG-023	MONITOR	1.00
PM-SM-PG-024	ESCRITORIO	1.00
PM-SM-PG-026	MOTOSIERRA	1.00
PM-SM-PG-028	CARRETILLA	1.00
PM-SM-PG-029	CARRETILLA	1.00
PM-SM-PG-030	DIABLITO	1.00
PM-SM-PG-031	CARRETILLA	1.00
PM-SM-PG-032	MONITOR	1.00
PM-SM-PG-033	HIDRONEUMATICO	1.00
PM-SM-PG-034	SILLON	1.00
PM-SM-PG-035	SILLA	1.00
PM-SM-PG-036	DESBROZADORA	1.00
PM-SM-PG-037	DESBROZADORA	1.00
PM-SM-PG-038	DESBROZADORA	1.00
PM-SM-PG-039	DESBROZADORA	1.00
PM-SM-PG-040	SILLON DOS PLAZAS	1.00
PM-SM-PG-041	SILLON INDIVIDUAL	1.00
PM-SM-PG-042	MOTOSIERRA	1.00
PM-SM-PG-012	SILLON	1.00
PM-SM-PG-013	SILLON	1.00
PM-SM-PG-022	DESBROZADORA	1.00
PM-SM-PG-025	DESBROZADORA	1.00
PM-SM-PG-027	DESBROZADORA	1.00
PM-SM-PG-006	MONITOR	1.00
PM-SM-PSC-001	SILLA	1.00
PM-SM-PSC-002	SILLA	1.00
PM-SM-PSC-003	ESCRITORIO	1.00
PM-SM-PSC-004	DIABLITO	1.00
PM-SM-PSC-006	CARRETILLA	1.00
PM-SM-PSC-007	TELEFONO	1.00
PM-SM-PSC-005	CPU	1.00
PM-SM-PG-006	MONITOR	1.00
PM-SM-LT-032	IMPRESORA	1.00
PM-PM-001	MODULO	1.00
PM-PM-002	ARCHIVERO	1.00
PM-PM-003	NICHO DE MADERA	1.00
PM-PM-004	SILLON	1.00
PM-PM-005	MINISPLIT	1.00

PM-PM-006	MUEBELE AGLOMERADO	1.00
PM-PM-007	CONMUTADOR	1.00
PM-PM-008	BOCINAS	1.00
PM-PM-009	MONITOR	1.00
PM-PM-010	SILLA	1.00
PM-PM-011	SILLA	1.00
PM-PM-012	GRABADORA	1.00
PM-PM-013	REGULADOR	1.00
PM-PM-014	REGULADOR	1.00
PM-PM-015	REGULADOR	1.00
PM-PM-016	PINTARRON	1.00
PM-PM-017	IMPRESORA	1.00
PM-PM-018	GRABADORA	1.00
PM-PM-019	GRABADORA	1.00
PM-PM-020	CUBETA	1.00
PM-PM-021	CUBETA	1.00
PM-PM-022	CUBETA	1.00
PM-PM-023	TELEFONO	1.00
PM-PM-024	TELEFONO	1.00
S/E	REGULADOR	1.00
S/E	REGULADOR	1.00
S/E	REGULADOR	1.00
PRESTADO POR AHMSA	MONITOR	1.00
PRESTADO POR AHMSA	GRABADORA	1.00
PM-PM-DC-001	PANTALLA	1.00
PM-PM-DC-002	MINISPLIT	1.00
PM-PM-DC-003	SILLA	1.00
PM-PM-DC-004	MESA	1.00
PM-PM-DC-005	SILLON	1.00
PM-PM-DC-006	SILLA	1.00
PM-PM-DC-007	RECAMARA	1.00
PM-PM-DC-008	MESA	1.00
PM-PM-D2-001	CAMA	1.00
PM-PM-D2-002	MINISPLIT	1.00
PM-PM-D2-003	BOTIQUIN	1.00
PM-PM-D2-004	ROPERO	1.00
PM-PM-DIR-RC-001	TABLERO	1.00
PM-PM-DIR-RC-002	ARCHIVERO	1.00
PM-PM-DIR-RC-003	ARCHIVERO	1.00
PM-PM-DIR-RC-004	CREDENZA	1.00
PM-PM-DIR-RC-005	MONITOR	1.00
PM-PM-DIR-RC-006	CPU	1.00
PM-PM-DIR-RC-007	FUENTE DE PODER	1.00
PM-PM-DIR-RC-008	SILLA	1.00
PM-PM-DIR-RC-009	SILLA	1.00
PM-PM-DIR-RC-010	ESCRITORIO	1.00
PM-PM-DIR-RC-011	ARCHIVERO	1.00

PM-PM-DIR-RC-012	MESA	1.00
PM-PM-DIR-RC-013	LAMPARA	1.00
PM-PM-DIR-RC-014	CUADRO DECORATIVO	1.00
PM-PM-DIR-RC-015	SILLA	1.00
PM-PM-DIR-RC-016	SILLA	1.00
PM-PM-DIR-RC-017	MINISPLIT	1.00
PM-PM-DIR-RC-018	CUADRO DECORATIVO	1.00
PM-PM-DIR-RC-019	MULTIFUNCIONAL	1.00
PM-PM-SA-001	MESA	1.00
PM-PM-SA-002	PINTARRON	1.00
PM-PM-SA-003	CREDENZA	1.00
PM-PM-SA-004	MINISPLIT	1.00
PM-PM-SA-005	CREDENZA	1.00
PM-PM-SA-006	SILLON	1.00
PM-PM-SA-007	TELEFONO	1.00
PM-PM-SA-008	BOCINAS	1.00
PM-PM-SA-009	REGULADOR	1.00
PM-PM-SA-010	CPU	1.00
PM-PM-SA-011	MONITOR	1.00
PM-PM-SA-012	ESCRITORIO	1.00
PM-PM-SA-013	SILLA	1.00
PM-PM-SA-014	SILLA	1.00
PM-PM-SA-015	CUADRO DECORATIVO	1.00
PM-PM-SA-016	UPS	1.00
PM-PM-CP- A1-001	BANCA DE 3 PLAZAS	1.00
PM-PM-CP- A1-002	MINISPLIT	1.00
PM-PM-CP- A1-003	PINTARRON	1.00
PM-PM-CP- A1-004	TELEVISION	1.00
PM-PM-CP- A1-005	SOPORTE	1.00
PM-PM-CP- A1-006	MESA	1.00
PM-PM-CP- A1-007	SILLA	1.00
PM-PM-CP- A1-008	PENINSULA	1.00
PM-PM-CP- A1-008	LIBRERO DE PENINSULA	1.00
PM-PM-CP- A1-009	MONITOR	1.00
PM-PM-CP- A1-010	TELEFONO	1.00
PM-PM-CP- A1-011	CPU	1.00
PM-PM-CP- A1-012	REGULADOR	1.00
PM-PM-CP-A2-013	ESCRITORIO	1.00
PM-PM-CP-A2-014	MONITOR	1.00
PM-PM-CP-A2-015	CPU	1.00
PM-PM-CP-A2-016	BOCINAS	1.00
PM-PM-CP-A2-017	SILLA	1.00
PM-PM-CP-A2-018	CUADRO DECORATIVO	1.00
PM-PM-CP-A2-019	REGULADOR	1.00
PM-PM-CP-ARCH-001	SILLA	1.00
PM-PM-CP-ARCH-002	ARCHIVERO	1.00
PM-PM-CP-ARCH-003	PINTARRON	1.00

PM-PM-CP-ARCH-004	ARCHIVERO	1.00
PM-PM-CP-ARCH-005	ARCHIVERO	1.00
PM-PM-CP-ARCH-006	ARCHIVERO	1.00
PM-PM-CP-ARCH-007	ARCHIVERO	1.00
PM-PM-CP-ARCH-008	ARCHIVERO	1.00
PM-PM-CP-ARCH-009	SILLA	1.00
PM-PM-CP-ARCH-010	MESA	1.00
PM-PM-PS-01	ESCRITORIO	1.00
PM-PM-PS-02	ARCHIVERO	1.00
PM-PM-PS-03	SILLA	1.00
PM-PM-PS-04	SILLA	1.00
PM-PM-PS-05	SILLA	1.00
PM-PM-PS-06	SILLA	1.00
PM-PM-PS-07	SILLA	1.00
PM-PM-PS-08	SILLA	1.00
PM-PM-CAC-001	SILLON	1.00
PM-PM-CAC-002	CREDENZA	1.00
PM-PM-CAC-003	MINISPLIT	1.00
PM-PM-CAC-004	ARCHIVERO	1.00
PM-PM-CAC-005	TABLERO	1.00
PM-PM-CAC-006	ESCRITORIO	1.00
PM-PM-CAC-007	PINTARRON	1.00
PM-PM-CAC-008	SILLA	1.00
PM-PM-CAC-009	ESCRITORIO	1.00
PM-PM-CAC-010	MONITOR	1.00
PM-PM-CAC-011	CPU	1.00
PM-PM-CAC-012	PINTARRON	1.00
PM-PM-CAC-013	TELEFONO	1.00
PM-PM-CAC-014	REGULADOR	1.00
PM-PM-CAC-015	SILLA	1.00
PM-PM-CAC-016	PROYECTOR	1.00
PM-PM-CAC-017	TABLERO	1.00
PM-PM-CAC-018	COMPUTADORA TODO EN UNO	1.00
PM-PM-AC-001	PUPITRE	1.00
PM-PM-AC-002	PUPITRE	1.00
PM-PM-AC-003	PUPITRE	1.00
PM-PM-AC-004	PUPITRE	1.00
PM-PM-AC-005	PUPITRE	1.00
PM-PM-AC-006	PUPITRE	1.00
PM-PM-AC-007	PUPITRE	1.00
PM-PM-AC-008	PUPITRE	1.00
PM-PM-AC-009	PUPITRE	1.00
PM-PM-AC-010	PUPITRE	1.00
PM-PM-AC-011	PUPITRE	1.00
PM-PM-AC-012	PUPITRE	1.00
PM-PM-AC-013	PUPITRE	1.00
PM-PM-AC-014	PUPITRE	1.00

PM-PM-AC-015	PUPITRE	1.00
PM-PM-AC-016	PUPITRE	1.00
PM-PM-AC-017	PUPITRE	1.00
PM-PM-AC-018	PUPITRE	1.00
PM-PM-AC-019	PUPITRE	1.00
PM-PM-AC-020	PUPITRE	1.00
PM-PM-AC-021	PUPITRE	1.00
PM-PM-AC-022	PUPITRE	1.00
PM-PM-AC-023	PUPITRE	1.00
PM-PM-AC-024	PUPITRE	1.00
PM-PM-AC-025	PUPITRE	1.00
PM-PM-AC-026	PUPITRE	1.00
PM-PM-AC-027	PUPITRE	1.00
PM-PM-AC-028	PUPITRE	1.00
PM-PM-AC-029	PUPITRE	1.00
PM-PM-AC-030	PUPITRE	1.00
PM-PM-AC-031	PUPITRE	1.00
PM-PM-AC-032	PUPITRE	1.00
PM-PM-AC-033	PUPITRE	1.00
PM-PM-AC-034	PUPITRE	1.00
PM-PM-AC-035	PUPITRE	1.00
PM-PM-AC-036	PUPITRE	1.00
PM-PM-AC-037	PUPITRE	1.00
PM-PM-AC-038	PUPITRE	1.00
PM-PM-AC-039	PUPITRE	1.00
PM-PM-AC-040	PUPITRE	1.00
PM-PM-AC-041	PUPITRE	1.00
PM-PM-AC-042	PUPITRE	1.00
PM-PM-AC-043	PUPITRE	1.00
PM-PM-AC-044	PUPITRE	1.00
PM-PM-AC-045	PUPITRE	1.00
PM-PM-AC-046	PUPITRE	1.00
PM-PM-AC-047	PUPITRE	1.00
PM-PM-AC-048	PUPITRE	1.00
PM-PM-AC-049	PUPITRE	1.00
PM-PM-AC-050	PUPITRE	1.00
PM-PM-AC-051	PUPITRE	1.00
PM-PM-AC-052	PUPITRE	1.00
PM-PM-AC-053	PUPITRE	1.00
PM-PM-AC-054	PUPITRE	1.00
PM-PM-AC-055	PUPITRE	1.00
PM-PM-AC-056	PUPITRE	1.00
PM-PM-AC-057	PUPITRE	1.00
PM-PM-AC-058	PUPITRE	1.00
PM-PM-AC-059	PUPITRE	1.00
PM-PM-AC-060	PUPITRE	1.00
PM-PM-AC-061	PUPITRE	1.00

PM-PM-AC-062	PUPITRE	1.00
PM-PM-AC-063	PUPITRE	1.00
PM-PM-AC-064	PUPITRE	1.00
PM-PM-AC-065	PUPITRE	1.00
PM-PM-AC-066	PUPITRE	1.00
PM-PM-AC-067	PUPITRE	1.00
PM-PM-AC-068	PUPITRE	1.00
PM-PM-AC-069	PUPITRE	1.00
PM-PM-AC-070	PUPITRE	1.00
PM-PM-AC-071	PUPITRE	1.00
PM-PM-AC-072	ESCRITORIO	1.00
PM-PM-AC-074	MINISPLIT	1.00
PM-PM-AC-075	MINISPLIT	1.00
PM-PM-AC-076	MINISPLIT	1.00
PM-PM-AC-077	MINISPLIT	1.00
PM-PM-AC-078	PINTARRON	1.00
PM-PM-AC-079	FLORERO DE MADERA	1.00
PM-PM-AC-080	FLORERO DE MADERA	1.00
PM-PM-AC-081	FLORERO DE MADERA	1.00
PM-PM-AC-082	SILLA	1.00
PM-PM-AC-083	SILLA	1.00
PM-PM-AC-084	SILLA	1.00
PM-PM-AC-085	SILLA	1.00
PM-PM-AC-086	SILLA	1.00
PM-PM-AC-087	SILLA	1.00
PM-PM-AC-088	SILLA	1.00
PM-PM-AC-089	SILLA	1.00
PM-PM-ACA2-001	SILLA	1.00
PM-PM-ACA2-002	SILLA	1.00
PM-PM-ACA2-003	SILLA	1.00
PM-PM-ACA2-004	PINTARRON	1.00
PM-PM-ACA2-005	MINISPLIT	1.00
PM-PM-EP-001	ESCRITORIO	1.00
PM-PM-EP-002	CPU	1.00
PM-PM-EP-003	MONITOR	1.00
PM-PM-EP-004	REGULADOR	1.00
PM-PM-EP-006	SILLA	1.00
PM-PM-EP-007	PENINSULA	1.00
PM-PM-JU-001	SILLA	1.00
PM-PM-JU-002	SILLA	1.00
PM-PM-JU-003	MONITOR	1.00
PM-PM-JU-004	CPU	1.00
PM-PM-JU-005	ESCRITORIO	1.00
PM-PM-JU-006	SILLON	1.00
PM-PM-JU-007	MESA	1.00
PM-PM-JU-008	REGULADOR	1.00
PM-PM-JU-009	ARCHIVERO	1.00

PM-PM-JU-010	ARCHIVERO	1.00
PM-PM-JU-011	MINISPLIT	1.00
PM-PM-JU-RC-001	CREDENZA	1.00
PM-PM-JU-RC-002	ESCRITORIO	1.00
PM-PM-JU-RC-003	SILLA	1.00
PM-PM-JU-RC-004	ESCRITORIO	1.00
PM-PM-JU-RC-005	SILLA	1.00
PM-PM-JU-RC-006	MONITOR	1.00
PM-PM-JU-RC-007	CPU	1.00
PM-PM-JU-RC-008	REGULADOR	1.00
PM-PM-JU-RC-009	IMPRESORA	1.00
PM-PM-JU-RCAD-001	CLIMA	1.00
PM-PM-JU-RCAD-002	ARCHIVERO	1.00
PM-PM-JU-RCAD-003	ARCHIVERO	1.00
PM-PM-JU-RCAD-004	MAQUINA DE ESCRIBIR	1.00
PM-PM-JU-RCAD-005	CREDENZA	1.00
PM-PM-JU-RCAD-006	ESCRITORIO	1.00
PM-PM-JU-RCAD-007	SILLA	1.00
PM-PM-JU-RCAD-008	BANCA DE 3 PLAZAS	1.00
PM-PM-JU-RCAD-009	PINTARRON	1.00
PM-PM-CPP-001	SILLA	1.00
PM-PM-CPP-002	SILLA	1.00
PM-PM-CPP-003	MAPA	1.00
PM-PM-CPP-004	ESCRITORIO	1.00
PM-PM-CPP-005	SILLA	1.00
PM-PM-CPP-006	PINTARRON	1.00
PM-PM-CPP-007	TELEFONO	1.00
PM-PM-CPP-008	MONITOR	1.00
PM-PM-CPP-009	SILLA	1.00
PM-PM-CPP-010	ESCRITORIO	1.00
PM-PM-CPP-011	CPU	1.00
PM-PM-CPP-012	ESCRITORIO	1.00
PM-PM-CPP-013	REGULADOR	1.00
PM-PM-CPP-014	TABLERO	1.00
PM-PM-CPP-015	ARCHIVERO	1.00
PM-PM-CPP-016	ARCHIVERO	1.00
PM-PM-CPP-017	MINISPLIT	1.00
PM-PM-CPP-018	ARCHIVERO	1.00
PM-PM-CPP-019	COMPUTADORA TODO EN UNO	1.00
PM-PM-CPP2-001	ESQUINERO	1.00
PM-PM-CPP2-002.1	SILLON 1	1.00
PM-PM-CPP2-002.2	SILLON 2	1.00
PM-PM-CPP2-002.3	SALA	1.00
PM-PM-CPP2-003	SILLA	1.00
PM-PM-CPP2-004	SILLON	1.00
PM-PM-CPP2-005	ISLA	1.00
PM-PM-CPP2-006	SILLA	1.00

PM-PM-CPP2-007	PENINSULA	1.00
PM-PM-CPP2-008	MONITOR	1.00
PM-PM-CPP2-009	TELEFONO	1.00
PM-PM-CPP2-010	REGULADOR	1.00
PM-PM-CPP2-011	MAPA	1.00
PM-PM-CPP2-012	SILLA	1.00
PM-PM-CPP2-013	MINISPLIT	1.00
PM-PM-CS-001	SILLA	1.00
PM-PM-CS-002	FLORERO DE MADERA	1.00
PM-PM-CS-003	CUADRO DECORATIVO	1.00
PM-PM-CS-004	SILLA	1.00
PM-PM-CS-005	SILLA	1.00
PM-PM-CS-006	SILLA	1.00
PM-PM-CS-007	ARCHIVERO	1.00
PM-PM-CS-008	ARCHIVERO	1.00
PM-PM-CS-009	CLIMA	1.00
PM-PM-CS-010	REGULADOR	1.00
PM-PM-CS-011	CPU	1.00
PM-PM-CS-012	ESCRITORIO	1.00
PM-PM-CS-013	MONITOR	1.00
PM-PM-CS-014	IMPRESORA	1.00
PM-PM-CS-015	SILLA	1.00
PM-PM-CS-016	SILLA	1.00
PM-PM-CS-017	SILLA	1.00
PM-PM-D3-001	CAMA	1.00
PM-PM-D3-002	SILLA	1.00
PM-PM-D3-003	ESCRITORIO	1.00
PM-PM-D3-004	ARCHIVERO	1.00
PM-PM-D3-005	ARCHIVERO	1.00
PM-PM-D3-006	CAMA	1.00
PM-PM-D3-007	LITERA	1.00
PM-PM-D3-008	LITERA	1.00
PM-PM-D3-009	SILLA	1.00
PM-PM-D3-010	MINISPLIT	1.00
PM-PM-PV-001	PINTARRON	1.00
PM-PM-PV-002	MINISPLIT	1.00
PM-PM-PV-003	MESA	1.00
PM-PM-PV-004	MONITOR	1.00
PM-PM-PV-005	TELEFONO	1.00
PM-PM-PV-006	CPU	1.00
PM-PM-PV-007	REGULADOR	1.00
PM-PM-PV-008	ESCRITORIO	1.00
PM-PM-PV-009	SILLA	1.00
PM-PM-PV-010	ARCHIVERO	1.00
PM-PM-PV-011	IMPRESORA	1.00
PM-PM-PV-012	SILLA	1.00
PM-PM-PPE-001	MINISPLIT	1.00

PM-PM-PPE-002	ARCHIVERO	1.00
PM-PM-PPE-003	ESCRITORIO	1.00
PM-PM-PPE-004	SILLA	1.00
PM-PM-PPE-005	SILLA	1.00
PM-PM-PPE-006	SILLA	1.00
PM-PM-PPE-007	ESCRITORIO	1.00
PM-PM-PPE-008	MONITOR	1.00
PM-PM-PPE-009	CPU	1.00
PM-PM-PPE-010	REGULADOR	1.00
PM-PM-PPE-011	ROPERO	1.00
PM-PM-PPE-012	SILLA	1.00
PM-PM-CAD-001	MINISPLIT	1.00
PM-PM-CAD-002	SILLON	1.00
PM-PM-CAD-003	MONITOR	1.00
PM-PM-CAD-004	ARCHIVERO	1.00
PM-PM-CAD-005	IMPRESORA	1.00
PM-PM-CAD-006	CPU	1.00
PM-PM-CAD-007	ARCHIVERO	1.00
PM-PM-CAD-008	ESCRITORIO	1.00
PM-PM-CAD-009	TRITURADORA	1.00
PM-PM-CAD-010	TELEFONO	1.00
PM-PM-CAD-011	REGULADOR	1.00
PM-PM-CAD-012	REGULADOR	1.00
PM-PM-CAD-013	ARCHIVERO	1.00
PM-PM-CAD-014	PINTARRON	1.00
PM-PM-CAD-015	SILLA	1.00
PM-PM-CAD-016	MESA	1.00
PM-PM-CAD-017	ISLA	1.00
PM-PM-CAD-018	MONITOR	1.00
PM-PM-CAD-019	CPU	1.00
PM-PM-CAD-020	CAMARA	1.00
PM-PM-CAD-021	TELEFONO	1.00
PM-PM-CAD-022	SILLON	1.00
PM-PM-CAD-023	BOCINAS	1.00
PM-PM-CAD-024	CAMARA	1.00
PM-PM-CAD-025	CAMARA	1.00
PM-PM-CAD-026	CAMARA	1.00
PM-PM-RO-001	ARCHIVERO	1.00
PM-PM-RO-002	ARCHIVERO	1.00
PM-PM-RO-003	PANTALLA	1.00
PM-PM-RO-004	IPAD	1.00
PM-PM-RO-005	MESA	1.00
PM-PM-RO-006	TELEFONO	1.00
PM-PM-RO-007	TELEFONO	1.00
PM-PM-RO-008	TELEFONO	1.00
PM-PM-RO-009	REGULADOR DE VOLTAJE	1.00
PM-PM-RO-010	REGULADOR DE VOLTAJE	1.00

PM-PM-RO-011	SILLON	1.00
PM-PM-RO-012	SILLON	1.00
PM-PM-RO-013	MESA	1.00
PM-PM-RO-014	GRABADORA DE VIDEO	1.00
PM-PM-RO-015	MINISPLIT	1.00
PM-PM-RO-016	RADIO BASE	1.00
PM-PM-RO-017	MONITOR	1.00
PM-PM-RO-018	MONITOR	1.00
PM-PM-RO-019	CPU	1.00
PM-PM-RO-020	RECEPTORA DE ALARMAS	1.00
PM-PM-RO-021	REGULADOR	1.00
PM-PM-RO-022	REGULADOR DE VOLTAJE	1.00
PM-PM-RO-023	GRABADOR DE VIDEO	1.00
PM-PM-RO-024	CAMARA DE VIGILANCIA	1.00
PM-PM-RO-025	FUENTE DE ALIMENTACION	1.00
PM-PM-RO-026	FUENTE DE ALIMENTACION	1.00
PM-PM-RO-027	RADIO	1.00
PM-PM-RO-028	RADIO	1.00
PM-PM-RO-029	UPS	1.00
PM-PM-RO-030	TELEFONO	1.00
PM-PM-CPE-001	SILLA	1.00
PM-PM-CPE-002	ESCRITORIO	1.00
PM-PM-CPE-003	COMPUTADORA TODO EN UNO	1.00
PM-PM-CPE-004	MULTIFUNCIONAL	1.00
PM-PM-CPE-005	CREDENZA	1.00
PM-PM-CPE-006	FUENTE DE PODER	1.00
PM-PM-CPE-007	COMPUTADORA TODO EN UNO	1.00
PM-PM-CPE-008	FUENTE DE PODER	1.00
PM-PM-CPE-009	FUENTE DE PODER	1.00
PM-PM-CPE-010	COMPUTADORA TODO EN UNO	1.00
PM-PM-CPE-011	TELEFONO	1.00
PM-PM-CPE-012	PENINSULA	1.00
PM-PM-CPE-013	SILLA	1.00
PM-PM-CPE-014	SILLA	1.00
PM-PM-CPE-015	ARCHIVERO	1.00
PM-PM-CPE-016	SILLA	1.00
PM-PM-CPE-017	MINISPLIT	1.00
PM-PM-CPE-018	SILLA	1.00
PM-PM-CPE-019	TELEFONO	1.00
PM-PM-CPE-020	COMPUTADORA TODO EN UNO	1.00
PM-PM-CPE-021	FUENTE DE PODER	1.00
PM-PM-CPE-022	PENINSULA	1.00
PM-PM-CPE-023	MULTIFUNCIONAL	1.00
PM-PM-CPE-024	MULTIFUNCIONAL	1.00
PM-PM-CPE-025	UPS	1.00
PM-PM-CPE-026	UPS	1.00
PM-PM-CPE-027	UPS	1.00

PM-PM-CPE-028	UPS	1.00
PM-PM-CPE-029	SILLON	1.00
PM-PM-CPE-030	SILLON	1.00
PM-PM-CPE-031	SILLON	1.00
PM-PM-CPE-032	SILLON	1.00
PM-PM-CPE-CC-001	ARCHIVERO	1.00
PM-PM-CPE-CC-002	REGULADOR	1.00
PM-PM-CPE-CC-003	UPS	1.00
PM-PM-CPE-CC-004	CREDENZA	1.00
PM-PM-CPE-CC-005	COMPUTADORA TODO EN UNO	1.00
PM-PM-CPE-CC-006	FUENTE DE PODER	1.00
PM-PM-CPE-CC-007	SILLA	1.00
PM-PM-CPE-CC-008	MULTIFUNCIONAL	1.00
PM-PM-CPE-CC-009	FUENTE DE PODER	1.00
PM-PM-CPE-CC-010	MINISPLIT	1.00
PM-PM-CPE-CC-011	MULTIFUNCIONAL	1.00
PM-PM-RCD-001	MINISPLIT	1.00
PM-PM-RCD-002	ARCHIVERO	1.00
PM-PM-RCD-003	ARCHIVERO	1.00
PM-PM-RCD-004	ARCHIVERO	1.00
PM-PM-RCD-005	ARCHIVERO	1.00
PM-PM-RCD-006	ESCRITORIO	1.00
PM-PM-RCD-007	CREDENZA	1.00
PM-PM-RCD-008	CPU	1.00
PM-PM-RCD-009	PENINSULA	1.00
PM-PM-RCD-010	MONITOR	1.00
PM-PM-RCD-011	FUENTE DE PODER	1.00
PM-PM-RCD-012	CUADRO DECORATIVO	1.00
PM-PM-RCD-013	ESTANTE	1.00
PM-PM-RCD-014	PUPITRE	1.00
PM-PM-RCD-015	ESCRITORIO	1.00
PM-PM-RCD-016	BANCA	1.00
PM-PM-RCD-017	SILLON	1.00
PM-PM-RCD-018	ARCHIVERO	1.00
PM-PM-CD-001	ARCHIVERO	1.00
PM-PM-CD-002	ENFRIADOR	1.00
PM-PM-CD-003	ARCHIVERO	1.00
PM-PM-CD-004	ARCHIVERO	1.00
PM-PM-CD-005	MESA	1.00
PM-PM-CD-006	MULTIFUNCIONAL	1.00
PM-PM-CD-007	SILLA	1.00
PM-PM-CD-008	COMPUTADORA TODO EN UNO	1.00
PM-PM-CD-009	ESCRITORIO	1.00
PM-PM-CD-010	SILLA	1.00
PM-PM-CD-011	REGULADOR	1.00
PM-PM-CD-012	TELEFONO	1.00
PM-PM-CD-013	SILLON	1.00

PM-PM-CM-001	ESCRITORIO	1.00
PM-PM-CM-002	SILLA	1.00
PM-PM-CM-003	CAMA	1.00
PM-PM-CM-004	IMPRESORA	1.00
PM-PM-CM-005	ALCOHOLIMETRO	1.00
PM-PM-CM-006	BANCA	1.00
PM-PM-BD-001	TELEFONO	1.00
PM-PM-BD-002	ARCHIVERO	1.00
PM-PM-BD-003	ESCRITORIO	1.00
PM-PM-BD-004	AIRE LAVADO	1.00
PM-PM-BD-005	REPISA	1.00
PM-PM-BD-006	REPISA	1.00
PM-PM-CA-001	ARCHIVERO	1.00
PM-PM-CA-002	ARCHIVERO	1.00
PM-PM-CA-003	ARCHIVERO	1.00
PM-PM-CA-004	MINISPLIT	1.00
PM-PM-CA-005	MONITOR	1.00
PM-PM-CA-006	CPU	1.00
PM-PM-CA-007	ESCRITORIO	1.00
PM-PM-CA-008	SILLA	1.00
PM-PM-CA-009	MONITOR	1.00
PM-PM-CA-010	CPU	1.00
PM-PM-CA-011	REGULADOR	1.00
PM-PM-CA-012	ESCRITORIO	1.00
PM-PM-CA-013	LAMPARA	1.00
PM-PM-CA-014	SILLA	1.00
PM-PM-CA-OFAD-001	BANCA	1.00
PM-PM-CA-OFAD-002	CLIMA	1.00
PM-PM-CA-OFAD-003	ESCRITORIO	1.00
PM-PM-CA-OFAD-004	PINTARRON	1.00
PM-PM-CA-OFAD-005	MONITOR	1.00
PM-PM-CA-OFAD-006	CPU	1.00
PM-PM-CA-OFAD-007	TELEFONO	1.00
PM-PM-CA-OFAD-008	SILLA	1.00
PM-PM-CA-OFAD-009	REGULADOR	1.00
PM-PM-CA-OFAD-010	ESCRITORIO	1.00
PM-PM-BDG-001	ESTANTE	1.00
PM-PM-BDG-002	ESTANTE	1.00
PM-PM-BDG-003	PINTARRON	1.00
PM-PM-BDG-004	ESTANTE	1.00
PM-PM-BDG-005	ESTANTE	1.00
PM-PM-BDG-006	MEGAFONO	1.00
PM-PM-BDG-007	MEGAFONO	1.00
PM-PM-BDG-008	FUENTE DE PODER	1.00
PM-PM-BDG-009	FUENTE DE PODER	1.00
PM-PM-BDG-010	BASE CABLEADA (ANTENA)	1.00
PM-PM-BDG-011	RADIO MOVIL	1.00

PM-PM-BDG-012	RADIO MOVIL	1.00
PM-PM-BDG-013	BOMBA CENTRIFUGA	1.00
PM-PM-RGRAL-001	CUADRO DECORATIVO	1.00
PM-PM-RGRAL-003	ESCRITORIO	1.00
PM-PM-RGRAL-004	TABLERO	1.00
PM-PM-RGRAL-005	SILLA	1.00
PM-PM-RGRAL-006	BANCA	1.00
PM-PM-RGRAL-007	MINISPLIT	1.00
PM-PM-EV-001	CAMARA DE VIGILANCIA	1.00
PM-PM-EV-002	CAMARA DE VIGILANCIA	1.00
PM-PM-EV-003	CAMARA DE VIGILANCIA	1.00
PM-PM-EV-004	CAMARA DE VIGILANCIA	1.00
PM-PM-EV-005	CAMARA DE VIGILANCIA	1.00
PM-PM-EV-006	CAMARA DE VIGILANCIA	1.00
PM-PM-EV-007	CAMARA DE VIGILANCIA	1.00
PM-PM-EV-008	CAMARA DE VIGILANCIA	1.00
PM-PM-EV-009	CAMARA DE VIGILANCIA	1.00
PM-PM-EV-010	CAMARA DE VIGILANCIA	1.00
PM-PM-EV-011	CAMARA DE VIGILANCIA	1.00
PM-PM-EV-012	CAMARA DE VIGILANCIA	1.00
PM-PM-EV-013	CAMARA DE VIGILANCIA	1.00
PM-PM-EV-014	CAMARA DE VIGILANCIA	1.00
PM-PM-EV-015	CAMARA DE VIGILANCIA	1.00
PM-PM-EV-016	CAMARA DE VIGILANCIA	1.00
PM-PM-EV-017	CAMARA DE VIGILANCIA	1.00
PM-PM-EV-018	CAMARA DE VIGILANCIA	1.00
PM-PM-EV-019	CAMARA DE VIGILANCIA	1.00
PM-PM-EV-020	CAMARA DE VIGILANCIA	1.00
PM-PM-EV-021	CAMARA DE VIGILANCIA	1.00
PM-PM-EV-022	CAMARA DE VIGILANCIA	1.00
PM-PM-EV-023	CAMARA DE VIGILANCIA	1.00
PM-PM-EV-024	CAMARA DE VIGILANCIA	1.00
PM-PM-EV-025	CAMARA DE VIGILANCIA	1.00
PM-PM-EV-026	CAMARA DE VIGILANCIA	1.00
PM-PM-EV-027	CAMARA DE VIGILANCIA	1.00
PM-PM-EV-028	CAMARA DE VIGILANCIA	1.00
PM-PM-EV-029	CAMARA DE VIGILANCIA	1.00
PM-PM-DO-001	SILLA	1.00
PM-PM-DO-002	SILLA	1.00
PM-PM-DO-003	SILLA	1.00
PM-PM-DO-004	SILLA	1.00
PM-PM-DO-005	MESA	1.00
PM-PM-DO-006	MESA	1.00
PM-PM-DO-007	MEDIA PENINSULA	1.00
PM-PM-DO-008	SILLA	1.00
PM-PM-DO-009	MESA	1.00
PM-PM-DO-010	MESA	1.00

PM-PM-DO-011	SILLA	1.00
PM-PM-DO-012	SILLA	1.00
PM-PM-DO-013	SILLA	1.00
PM-PM-DO-014	SILLA	1.00
PM-PM-DO-015	SILLA	1.00
PM-PM-DO-016	SILLA	1.00
PM-PM-DO-017	SILLA	1.00
PM-PM-DO-018	SILLA	1.00
PM-PM-DO-019	SILLA	1.00
PM-PM-DO-020	SILLA	1.00
PM-PM-DO-021	SILLA	1.00
PM-PM-DO-022	SILLA	1.00
PM-PM-DO-023	ESCRITORIO	1.00
PM-PM-DO-024	SILLA	1.00
PM-PM-DO-025	SILLA	1.00
PM-PM-DO-026	SILLA	1.00
PM-PM-DO-027	ESCRITORIO	1.00
PM-PM-DO-028	SILLA	1.00
PM-PM-DO-029	SILLA	1.00
PM-PM-DO-030	ESCRITORIO	1.00
PM-PM-DO-031	SILLA	1.00
PM-PM-DO-032	SILLA	1.00
PM-PM-DO-033	LOCKER	1.00
PM-PM-DP-001	MINI SPLIT	1.00
PM-PM-DP-002	PANTALLA	1.00
PM-PM-DP-003	GRABADORA DE VIDEO	1.00
PM-PM-DP-004	SILLA	1.00
PM-PM-DP-005	PENINSULA	1.00
PM-PM-DP-006	SILLA	1.00
PM-PM-DP-007	SILLA	1.00
PM-PM-DP-008	MINI SPLIT	1.00
PM-PM-DP-009	PERSIANA	1.00
PM-PM-DP-010	CAMARA DE VIGILANCIA	1.00
PM-PM-DP-011	CAMARA DE VIGILANCIA	1.00
PM-PM-DP-012	CAMARA DE VIGILANCIA	1.00
PM-PM-DP-013	CAMARA DE VIGILANCIA	1.00
PM-PM-DP-014	CAMARA DE VIGILANCIA	1.00
PM-PM-DP-015	REGULADOR	1.00
PM-PM-DP-016	UPS	1.00
PM-PM-DP-017	FUENTE DE PODER	1.00
PM-PM-DS-001	MODULO SECRETARIAL	1.00
PM-PM-DS-002	SILLA	1.00
PM-PM-DS-003	MESA	1.00
PM-PM-DS-004	SILLA	1.00
PM-PM-DS-005	SILLA	1.00
PM-PM-DS-006	SILLA	1.00
PM-PM-DS-007	SILLA	1.00

PM-PM-DS-008	SILLA	1.00
PM-PM-DS-009	SILLA	1.00
PM-PM-DS-010	UPS	1.00
S/E	CPU	1.00
S/E	CPU	1.00
S/E	SILLA	1.00
S/E	SILLA	1.00
S/E	FAX	1.00
S/E	REGULADOR	1.00
S/E	IMPRESORA	1.00
S/E	CPU	1.00
S/E	MONITOR	1.00
S/E	CPU	1.00
S/E	MESA	1.00
S/E	CHECADOR	1.00
S/E	PALM	1.00
S/E	RADIO	1.00
S/E	RADIO	1.00
S/E	RADIO	1.00
S/E	RADIO	1.00
S/E	RADIO	1.00
S/E	RADIO	1.00
S/E	RADIO	1.00
S/E	RADIO	1.00
S/E	RADIO	1.00
S/E	RADIO	1.00
S/E	RADIO	1.00
S/E	RADIO	1.00
S/E	RADIO	1.00
S/E	CAMARA	1.00
S/E	VALLA METALICA	1.00
S/E	MINI SPLIT	1.00
S/E	RELOJ CHECADOR	1.00
S/E	ARCHIVERO	1.00
S/E	ARCHIVERO	1.00
S/E	ARCHIVERO	1.00
S/E	ARCHIVERO	1.00
S/E	ARCHIVERO	1.00
S/E	ARCHIVERO	1.00
S/E	ARCHIVERO	1.00
S/E	SILLA	1.00
S/E	PENINSULA	1.00
S/E	CAMARA	1.00
S/E	SILLA	1.00
S/E	SILLA	1.00
S/E	UPS	1.00
S/E	ARCHIVERO	1.00

S/E	CPU	1.00
S/E	MONITOR	1.00
S/E	REGULADOR	1.00
S/E	CONMUTADOR	1.00
S/E	TELEFONO	1.00
S/E	REGULADOR	1.00
S/E	SILLA	1.00
S/E	SILLA	1.00
S/E	MONITOR	1.00
S/E	REGULADOR	1.00
S/E	TELEFONO	1.00
S/E	SILLA	1.00
S/E	TELEFONO	1.00
S/E	ESCRITORIO	1.00
S/E	IMPRESORA	1.00
S/E	CPU	1.00
S/E	SILLA	1.00
S/E	TELEFONO	1.00
S/E	REGULADOR	1.00
S/E	SILLA	1.00
S/E	SILLA	1.00
S/E	SILLA	1.00
S/E	TELEFONO	1.00
S/E	SILLA	1.00
S/E	IMPRESORA	1.00
S/E	REGULADOR	1.00
S/E	SILLA	1.00
S/E	REGULADOR	1.00
S/E	IMPRESORA	1.00
S/E	REGULADOR	1.00
S/E	REGULADOR	1.00
S/E	SILLA	1.00
S/E	TELEFONO	1.00
S/E	SILLA	1.00
S/E	SILLA	1.00
S/E	SILLA	1.00
S/E	SILLA	1.00
S/E	SILLA	1.00
S/E	ESCRITORIO	1.00
S/E	TELEFONO	1.00
S/E	REGULADOR	1.00
S/E	TELEFONO	1.00
S/E	TELEFONO	1.00
S/E	TELEFONO	1.00
S/E	MONITOR	1.00
S/E	MONITOR	1.00
S/E	MINISPLIT	1.00

S/E	MACETA	1.00
S/E	UPS	1.00
S/E	UPS	1.00
S/E	PALM	1.00
S/E	PALM	1.00
S/E	PALM	1.00
S/E	PALM	1.00
S/E	PALM	1.00
S/E	PALM	1.00
S/E	PALM	1.00
S/E	RADIO	1.00
S/E	RADIO	1.00
S/E	RADIO	1.00
S/E	RADIO MOVIL	1.00
S/E	SILLA	1.00
S/E	SILLA	1.00
S/E	SILLA	1.00
PM-PM-AC-073	SILLA	1.00
S/E	TELEVISION	1.00
S/E	VIDEO CASSETERA	1.00
S/E	IMPRESORA	1.00
S/E	PUPITRE	1.00
S/E	PUPITRE	1.00
S/E	PUPITRE	1.00
S/E	PUPITRE	1.00
S/E	PUPITRE	1.00
S/E	PUPITRE	1.00
S/E	PUPITRE	1.00
S/E	MONITOR	1.00
S/E	MULTIFUNCIONAL	1.00
S/E	CPU	1.00
S/E	CPU	1.00
S/E	MONITOR	1.00
S/E	MONITOR	1.00
S/E	MONITOR	1.00
S/E	SILLA	1.00
S/E	MAQUINA DE ESCRIBIR	1.00
S/E	SILLA	1.00
S/E	MINISPLIT	1.00
PM-PM-RGRAL-002	TELEFONO	1.00
S/N	ESCUDO DE ACRILICO	1.00
S/N	CASCO	1.00
S/N	CASCO	1.00
S/N	CASCO	1.00
S/N	CASCO	1.00
S/N	CASCO	1.00
S/N	CASCO	1.00

S/N	CASCO	1.00
S/N	CASCO	1.00
S/N	CASCO	1.00
S/N	CASCO	1.00
S/N	CASCO	1.00
S/N	CASCO	1.00
S/N	CASCO	1.00
S/N	CASCO	1.00
S/N	CASCO	1.00
S/N	CASCO	1.00
S/N	CASCO	1.00
S/N	CASCO	1.00
S/N	CASCO	1.00
S/N	CASCO	1.00
S/N	CASCO	1.00
S/N	CASCO	1.00
S/N	CASCO	1.00
S/N	CASCO	1.00
S/N	CASCO	1.00
S/N	CASCO	1.00
S/N	CASCO	1.00
S/N	CASCO	1.00
S/N	CASCO	1.00
S/N	CASCO	1.00
S/N	PAR DE CODERAS	1.00
S/N	PAR DE CODERAS	1.00
S/N	PAR DE CODERAS	1.00
S/N	PAR DE CODERAS	1.00
S/N	PAR DE CODERAS	1.00
S/N	PAR DE CODERAS	1.00
S/N	PAR DE CODERAS	1.00
S/N	PAR DE CODERAS	1.00
S/N	PAR DE CODERAS	1.00
S/N	PAR DE CODERAS	1.00
S/N	PAR DE CODERAS	1.00
S/N	PAR DE CODERAS	1.00
S/N	PAR DE CODERAS	1.00
S/N	PAR DE CODERAS	1.00
S/N	PAR DE CODERAS	1.00
S/N	PAR DE CODERAS	1.00
S/N	PAR DE CODERAS	1.00
S/N	PAR DE CODERAS	1.00
S/N	PAR DE CODERAS	1.00
S/N	PAR DE CODERAS	1.00
S/N	PAR DE CODERAS	1.00
S/N	PAR DE CODERAS	1.00
S/N	PAR DE CODERAS	1.00
S/N	PAR DE CODERAS	1.00
S/N	PAR DE CODERAS	1.00
S/N	PAR DE CODERAS	1.00
S/N	PAR DE CODERAS	1.00
S/N	PAR DE CODERAS	1.00
S/N	PAR DE CODERAS	1.00
S/N	PAR DE CODERAS	1.00
S/N	PAR DE CODERAS	1.00

S/N	PAR DE CODERAS	1.00
S/N	PAR DE CODERAS	1.00
S/N	PAR DE CODERAS	1.00
S/N	PAR DE RODILLERAS	1.00
S/N	PAR DE RODILLERAS	1.00
S/N	PAR DE RODILLERAS	1.00
S/N	PAR DE RODILLERAS	1.00
S/N	PAR DE RODILLERAS	1.00
S/N	PAR DE RODILLERAS	1.00
S/N	PAR DE RODILLERAS	1.00
S/N	PAR DE RODILLERAS	1.00
S/N	PAR DE RODILLERAS	1.00
S/N	PAR DE RODILLERAS	1.00
S/N	PAR DE RODILLERAS	1.00
S/N	PAR DE RODILLERAS	1.00
S/N	PAR DE RODILLERAS	1.00
S/N	PAR DE RODILLERAS	1.00
S/N	PAR DE RODILLERAS	1.00
S/N	PAR DE RODILLERAS	1.00
S/N	PAR DE RODILLERAS	1.00
S/N	PAR DE RODILLERAS	1.00
S/N	PAR DE RODILLERAS	1.00
S/N	PAR DE RODILLERAS	1.00
S/N	PAR DE RODILLERAS	1.00
S/N	PAR DE RODILLERAS	1.00
S/N	PAR DE RODILLERAS	1.00
S/N	PAR DE RODILLERAS	1.00
S/N	PAR DE RODILLERAS	1.00
S/N	PAR DE RODILLERAS	1.00
S/N	PAR DE RODILLERAS	1.00
S/N	PAR DE RODILLERAS	1.00
S/N	PAR DE RODILLERAS	1.00
S/N	PAR DE RODILLERAS	1.00
S/N	PAR DE RODILLERAS	1.00
S/N	PAR DE RODILLERAS	1.00
S/N	PAR DE RODILLERAS	1.00
S/N	PAR DE RODILLERAS	1.00
S/N	PAR DE HOMBRERAS	1.00
S/N	PAR DE HOMBRERAS	1.00
S/N	PAR DE HOMBRERAS	1.00
S/N	PAR DE HOMBRERAS	1.00
S/N	PAR DE HOMBRERAS	1.00
S/N	PAR DE HOMBRERAS	1.00
S/N	PAR DE HOMBRERAS	1.00
S/N	PAR DE HOMBRERAS	1.00
S/N	PAR DE HOMBRERAS	1.00
S/N	PAR DE HOMBRERAS	1.00
S/N	PAR DE HOMBRERAS	1.00

S/N	PAR DE HOMBRERAS	1.00
S/N	PAR DE HOMBRERAS	1.00
S/N	PAR DE HOMBRERAS	1.00
S/N	PAR DE HOMBRERAS	1.00
S/N	PAR DE HOMBRERAS	1.00
S/N	PAR DE HOMBRERAS	1.00
S/N	PAR DE HOMBRERAS	1.00
S/N	PAR DE HOMBRERAS	1.00
S/N	PAR DE HOMBRERAS	1.00
S/N	PAR DE HOMBRERAS	1.00
S/N	PAR DE HOMBRERAS	1.00
S/N	PAR DE HOMBRERAS	1.00
S/N	PAR DE HOMBRERAS	1.00
S/N	PAR DE HOMBRERAS	1.00
S/N	PAR DE HOMBRERAS	1.00
S/N	PAR DE HOMBRERAS	1.00
S/N	PAR DE HOMBRERAS	1.00
S/N	PAR DE HOMBRERAS	1.00
S/N	PAR DE HOMBRERAS	1.00
S/N	PAR DE HOMBRERAS	1.00
S/N	PAR DE HOMBRERAS	1.00
S/N	PAR DE HOMBRERAS	1.00
S/N	PAR DE HOMBRERAS	1.00
S/N	PAR DE HOMBRERAS	1.00
S/N	PR24 MACANA	1.00
S/N	PR24 MACANA	1.00
S/N	PR24 MACANA	1.00
S/N	PR24 MACANA	1.00
S/N	PR24 MACANA	1.00
S/N	PR24 MACANA	1.00
S/N	PR24 MACANA	1.00
S/N	PR24 MACANA	1.00
S/N	PR24 MACANA	1.00
S/N	PR24 MACANA	1.00
S/N	PR24 MACANA	1.00
S/N	PR24 MACANA	1.00
S/N	PR24 MACANA	1.00
S/N	PR24 MACANA	1.00
S/N	PR24 MACANA	1.00
S/N	CHALECO ANTIMOTIN	1.00
S/N	CHALECO ANTIMOTIN	1.00
S/N	CHALECO ANTIMOTIN	1.00
S/N	CHALECO ANTIMOTIN	1.00
S/N	CHALECO ANTIMOTIN	1.00
S/N	CHALECO ANTIMOTIN	1.00
S/N	CHALECO ANTIMOTIN	1.00
S/N	CHALECO ANTIMOTIN	1.00

S/N	CHALECO ANTIMOTIN	1.00
S/N	CHALECO ANTIMOTIN	1.00
S/N	CHALECO ANTIMOTIN	1.00

S/N	CHALECO ANTIBALA	1.00
S/N	CHALECO ANTIBALA	1.00
S/N	CHALECO ANTIBALA	1.00

S/N	CHALECO ANTIBALA	1.00
S/N	CHALECO ANTIBALA	1.00
S/N	CHALECO ANTIBALA	1.00

S/N	CHALECO ANTIBALA	1.00
S/N	CHALECO ANTIBALA	1.00
S/N	CHALECO ANTIBALA	1.00

S/N	CHALECO ANTIBALA	1.00
S/N	CHALECO ANTIBALA	1.00
S/N	CHALECO ANTIBALA	1.00
S/N	CHALECO ANTIBALA	1.00
S/N	CHALECO ANTIBALA	1.00
S/N	CHALECO ANTIBALA	1.00
S/N	CHALECO ANTIBALA	1.00
S/N	CHALECO ANTIBALA	1.00
S/N	CHALECO ANTIBALA	1.00
S/N	CHALECO ANTIBALA	1.00
S/N	CHALECO ANTIBALA	1.00
S/N	CHALECO ANTIBALA	1.00
S/N	CHALECO ANTIBALA	1.00
S/N	CHALECO ANTIBALA	1.00
S/N	CHALECO ANTIBALA	1.00
S/N	CHALECO ANTIBALA	1.00
S/N	CHALECO ANTIBALA	1.00
S/N	CHALECO ANTIBALA	1.00
S/N	CHALECO ANTIBALA	1.00
S/N	CHALECO ANTIBALA	1.00
S/N	ESCUDO DE ACRILICO	1.00
S/N	ESCUDO DE ACRILICO	1.00
S/N	ESCUDO DE ACRILICO	1.00
S/N	ESCUDO DE ACRILICO	1.00
S/N	ESCUDO DE ACRILICO	1.00
S/N	ESCUDO DE ACRILICO	1.00
S/N	ESCUDO DE ACRILICO	1.00
S/N	ESCUDO DE ACRILICO	1.00
S/N	ESCUDO DE ACRILICO	1.00
S/N	ESCUDO DE ACRILICO	1.00
S/N	ESCUDO DE ACRILICO	1.00
S/N	ESCUDO DE ACRILICO	1.00
S/N	ESCUDO DE ACRILICO	1.00
S/N	ESCUDO DE ACRILICO	1.00
S/N	ESCUDO DE ACRILICO	1.00
S/N	ESCUDO DE ACRILICO	1.00
S/N	ESCUDO DE ACRILICO	1.00
S/N	ESCUDO DE ACRILICO	1.00
S/N	ESCUDO DE ACRILICO	1.00
S/N	ESCUDO DE ACRILICO	1.00
S/N	ESCUDO DE ACRILICO	1.00
S/N	ESCUDO DE ACRILICO	1.00
S/N	ESCUDO DE ACRILICO	1.00
S/N	ESCUDO DE ACRILICO	1.00
S/N	ESCUDO DE ACRILICO	1.00
S/N	ESCUDO DE ACRILICO	1.00
S/N	ESCUDO DE ACRILICO	1.00
S/N	ESCUDO DE ACRILICO	1.00
S/N	ESCUDO DE ACRILICO	1.00
S/N	ESCUDO DE ACRILICO	1.00

S/N	ESCUDO DE ACRILICO	1.00
S/N	ESCUDO DE ACRILICO	1.00
S/N	ESCUDO DE ACRILICO	1.00
S/N	ESCUDO DE ACRILICO	1.00
S/N	ESCUDO DE ACRILICO	1.00
S/N	ESCUDO DE ACRILICO	1.00
S/N	PAR DE CODERAS	1.00
S/N	PAR DE CODERAS	1.00
S/N	PAR DE CODERAS	1.00
S/N	PAR DE CODERAS	1.00
S/N	PAR DE CODERAS	1.00
S/N	PAR DE CODERAS	1.00
S/N	PAR DE CODERAS	1.00
S/N	PAR DE RODILLERAS	1.00
S/N	AGARRADERA	1.00
S/N	AGARRADERA	1.00
S/N	AGARRADERA

S/N	AGARRADERA	1.00
S/N	AGARRADERA	1.00
S/N	AGARRADERA	1.00
S/N	AGARRADERA	1.00
S/N	MAYA	1.00
S/N	MAYA	1.00
S/N	MAYA	1.00
S/N	MAYA	1.00
S/N	MAYA	1.00
S/N	MAYA	1.00
S/N	MAYA	1.00
S/N	MAYA	1.00
S/N	MAYA	1.00
S/N	MAYA	1.00
S/N	MAYA	1.00
S/N	MAYA	1.00
S/N	MAYA	1.00
S/N	MAYA	1.00
S/N	PR24 MACANA	1.00
S/N	CASCO	1.00
S/N	CASCO	1.00
S/N	CASCO	1.00
S/N	CASCO	1.00
S/N	CASCO	1.00
S/N	CASCO	1.00
S/N	CASCO	1.00
S/N	CASCO	1.00
S/N	PROTECTORES PARA EMPEINE	1.00
S/N	PROTECTORES PARA EMPEINE	1.00
S/N	PROTECTORES PARA EMPEINE	1.00
S/N	PROTECTORES PARA EMPEINE	1.00
S/N	PROTECTORES PARA EMPEINE	1.00
S/N	PROTECTORES PARA EMPEINE	1.00
S/N	PROTECTORES PARA EMPEINE	1.00
S/N	PROTECTORES PARA EMPEINE	1.00
S/N	PROTECTORES PARA EMPEINE	1.00
S/N	PROTECTORES PARA EMPEINE	1.00
S/N	PROTECTORES PARA EMPEINE	1.00
S/N	PROTECTORES PARA EMPEINE	1.00
S/N	PROTECTORES PARA EMPEINE	1.00
S/N	PROTECTORES PARA EMPEINE	1.00
S/N	PROTECTORES PARA EMPEINE	1.00
S/N	PROTECTORES PARA EMPEINE	1.00
S/N	PROTECTORES PARA EMPEINE	1.00
S/N	PROTECTORES PARA EMPEINE	1.00
S/N	PROTECTORES PARA EMPEINE	1.00
S/N	PROTECTORES PARA EMPEINE	1.00
S/N	PROTECTORES PARA EMPEINE	1.00
S/N	PROTECTORES PARA EMPEINE	1.00
S/N	PROTECTORES PARA EMPEINE	1.00
S/N	PROTECTORES PARA EMPEINE	1.00

S/N	PROTECTORES PARA EMPEINE	1.00
S/N	PROTECTORES PARA EMPEINE	1.00
S/N	PROTECTORES PARA EMPEINE	1.00

S/N	PROTECTORES PARA EMPEINE	1.00
S/N	PROTECTORES PARA EMPEINE	1.00
S/N	PROTECTORES PARA EMPEINE	1.00
S/N	PROTECTORES PARA EMPEINE	1.00
S/N	PROTECTORES PARA EMPEINE	1.00
S/N	PROTECTORES PARA EMPEINE	1.00
S/N	PROTECTORES PARA EMPEINE	1.00
S/N	PROTECTORES PARA EMPEINE	1.00
S/N	PROTECTORES PARA EMPEINE	1.00
S/N	PROTECTORES PARA EMPEINE	1.00
S/N	PROTECTORES PARA EMPEINE	1.00
S/N	PROTECTORES PARA EMPEINE	1.00
S/N	PROTECTORES PARA EMPEINE	1.00
S/N	PROTECTORES PARA EMPEINE	1.00
S/N	PROTECTORES PARA EMPEINE	1.00
S/N	PROTECTOR PARA NUCA	1.00
S/N	PROTECTOR PARA NUCA	1.00
S/N	PROTECTOR PARA NUCA

S/N	PROTECTOR PARA NUCA	1.00
S/N	PROTECTOR PARA NUCA	1.00
S/N	PROTECTOR PARA NUCA	1.00

S/N	PROTECTOR PARA NUCA	1.00
S/N	PROTECTOR PARA NUCA	1.00
S/N	PROTECTOR PARA NUCA	1.00
S/N	PROTECTOR PARA NUCA	1.00
S/N	PROTECTOR PARA NUCA	1.00
S/N	PROTECTOR PARA NUCA	1.00
S/N	PROTECTOR PARA NUCA	1.00
S/N	PROTECTOR PARA NUCA	1.00
S/N	PROTECTOR PARA NUCA	1.00
S/N	PROTECTOR PARA NUCA	1.00
S/N	PROTECTOR PARA NUCA	1.00
S/N	PROTECTOR PARA NUCA	1.00
S/N	TORRETA	1.00
S/N	TORRETA	1.00
PM-PM-553	MODULO PARA TORRETA	1.00
S/N	TORRETA	1.00
S/N	TORRETA	1.00
S/N	TORRETA	1.00
S/N	TORRETA	1.00
S/N	TORRETA	1.00
S/N	TORRETA	1.00
S/N	TORRETA	1.00
S/N	CARGADOR DE BATERIAS	1.00
S/N	TORRETA	1.00
S/N	TORRETA	1.00
S/N	MODULO PARA TORRETA	1.00
S/N	MODULO PARA TORRETA	1.00
S/N	MODULO PARA TORRETA	1.00
S/N	TORRETA	1.00
S/N	BICICLETA	1.00
S/N	BICICLETA	1.00
S/N	BICICLETA	1.00
S/N	BICICLETA	1.00
S/N	BICICLETA	1.00
S/N	BICICLETA	1.00
S/N	TORRETA	1.00
S/N	TORRETA	1.00
S/N	TORRETA	1.00
S/N	TORRETA	1.00
S/N	TORRETA	1.00
S/N	TORRETA	1.00
S/N	TORRETA	1.00
S/N	TORRETA	1.00
S/N	TORRETA	1.00
S/N	TORRETA	1.00
S/N	TORRETA	1.00

S/N	TORRETA	1.00
S/N	TORRETA	1.00
S/N	TORRETA	1.00
S/N	TORRETA	1.00
S/N	TORRETA	1.00
S/N	TORRETA	1.00
S/N	TORRETA	1.00
S/N	TORRETA	1.00
S/N	TORRETA	1.00
S/N	TORRETA	1.00
S/N	TORRETA	1.00
S/N	TORRETA	1.00
S/N	TORRETA	1.00
S/N	MODULO DE SIRENA	1.00
S/N	MODULO DE SIRENA	1.00
S/N	MODULO PARA TORRETA	1.00
S/N	MODULO PARA TORRETA	1.00
S/N	MODULO PARA TORRETA	1.00
S/N	MODULO PARA TORRETA	1.00
S/N	MODULO PARA TORRETA	1.00
S/N	MODULO PARA TORRETA	1.00
PM-PM-PV-EAD-001	TORRETA	1.00
PM-PM-PV-EAD-002	RADIO MOVIL	1.00
PM-PM-PV-EAD-003	RADIO MOVIL	1.00
PM-PM-PV-EAD-004	RADIO MOVIL	1.00
PM-PM-PV-EAD-005	RADIO MOVIL	1.00
PM-PM-PV-EAD-006	RADIO MOVIL	1.00
PM-PM-PV-EAD-007	RADIO MOVIL	1.00
PM-PM-PV-EAD-008	TORRETAS	1.00
PM-PM-PV-EAD-009	TORRETAS	1.00
PM-PM-PV-EAD-010	TORRETAS	1.00
PM-PM-PV-EAD-011	TORRETAS	1.00
PM-PM-PV-EAD-012	TORRETAS	1.00
PM-PM-PV-EAD-013	TORRETAS	1.00
PM-PM-PV-EAD-014	BUNKER	1.00
PM-PM-PV-EAD-015	BUNKER	1.00
PM-PM-PV-EAD-016	BUNKER	1.00
PM-PM-PV-EAD-017	BUNKER	1.00
PM-PM-PV-EAD-018	BUNKER	1.00
PM-PM-PV-EAD-019	BUNKER	1.00
PM-PM-PV-EAD-020	TORRETA	1.00
PM-PM-PV-EAD-022	RADIO	1.00
PM-PM-PV-EAD-023	TERMINAL PORTATIL	1.00
PM-PM-PV-EAD-024	TERMINAL PORTATIL	1.00
PM-PM-PV-EAD-025	TERMINAL PORTATIL	1.00
PM-PM-PV-EAD-026	TERMINAL PORTATIL	1.00
PM-PM-PV-EAD-027	TERMINAL PORTATIL	1.00

PM-PM-PV-EAD-028	TERMINAL PORTATIL	1.00
PM-PM-PV-EAD-029	TERMINAL PORTATIL	1.00
PM-PM-PV-EAD-030	TERMINAL PORTATIL	1.00
PM-PM-PV-EAD-031	TERMINAL PORTATIL	1.00
PM-PM-PV-EAD-032	TERMINAL PORTATIL	1.00
PM-PM-PV-EAD-033	TERMINAL PORTATIL	1.00
PM-PM-PV-EAD-034	TERMINAL PORTATIL	1.00
PM-PM-PV-EAD-035	TERMINAL PORTATIL	1.00
PM-PM-PV-EAD-036	TERMINAL PORTATIL	1.00
PM-PM-PV-EAD-037	TERMINAL PORTATIL	1.00
PM-PM-PV-EAD-038	TERMINAL PORTATIL	1.00
PM-PM-PV-EAD-039	TERMINAL PORTATIL	1.00
PM-PM-PV-EAD-040	TERMINAL PORTATIL	1.00
PM-PM-PV-EAD-041	TERMINAL PORTATIL	1.00
PM-PM-PV-EAD-042	TERMINAL PORTATIL	1.00
PM-PM-PV-EAD-043	TERMINAL PORTATIL	1.00
PM-PM-PV-EAD-044	TERMINAL PORTATIL	1.00
PM-PM-PV-EAD-045	TERMINAL PORTATIL	1.00
PM-PM-PV-EAD-046	TERMINAL PORTATIL	1.00
PM-PM-PV-EAD-047	TERMINAL PORTATIL	1.00
PM-PM-PV-EAD-048	TERMINAL PORTATIL	1.00
PM-PM-PV-EAD-049	TERMINAL PORTATIL	1.00
PM-PM-PV-EAD-050	MICROFONO PARA SIRENA	1.00
PM-PM-PV-EAD-051	SIRENA	1.00
PM-PM-PV-EAD-052	SIRENA	1.00
PM-PM-PV-EAD-053	PARRILLA	1.00
PM-PM-PV-EAD-054	MODULO	1.00
PM-PM-PV-EAD-055	MODULO	1.00
PM-PM-PV-EAD-056	MODULO	1.00
PM-PM-PV-EAD-057	MODULO	1.00
PM-PM-PV-EAD-058	MODULO	1.00
PM-PM-PV-EAD-059	MODULO	1.00
PM-PM-PV-EAD-060	MODULO	1.00
PM-PM-PV-EAD-061	MODULO	1.00
PM-PM-PV-EAD-062	MODULO	1.00
PM-PM-PV-EAD-063	MODULO	1.00
PM-PM-PV-EAD-064	MODULO	1.00
PM-PM-PV-EAD-065	MODULO	1.00
PM-PM-PV-EAD-066	MODULO	1.00
PM-PM-PV-EAD-067	MODULO	1.00
PM-PM-PV-EAD-068	MODULO	1.00
PM-PM-PV-EAD-069	MODULO	1.00
PM-PM-PV-EAD-070	MODULO	1.00
PM-PM-PV-EAD-071	MODULO	1.00
PM-PM-PV-EAD-072	MODULO	1.00
PM-PM-PV-EAD-073	MODULO	1.00
PM-PM-PV-EAD-074	MODULO	1.00

PM-PM-PV-EAD-075	MODULO	1.00
PM-PM-PV-EAD-076	MODULO	1.00
PM-PM-PV-EAD-077	MODULO	1.00
PM-PM-PV-EAD-078	MODULO	1.00
PM-PM-PV-EAD-079	MODULO	1.00
PM-PM-PV-EAD-080	MODULO	1.00
PM-PM-PV-EAD-081	MODULO	1.00
PM-PM-PV-EAD-082	MODULO	1.00
PM-PM-PV-EAD-083	MODULO	1.00
PM-PM-PV-EAD-084	MODULO	1.00
PM-PM-PV-EAD-085	MODULO	1.00
PM-PM-PV-EAD-086	MODULO	1.00
PM-PM-PV-EAD-087	MODULO	1.00
PM-PM-PV-EAD-088	MODULO	1.00
PM-PM-PV-EAD-089	MODULO	1.00
PM-PM-PV-EAD-090	TORRETA	1.00
PM-PM-PV-EAD-091	TORRETA	1.00
PM-PM-PV-EAD-092	TORRETA	1.00
PM-PM-PV-EAD-093	TORRETA	1.00
PM-PM-PV-EAD-094	TORRETA	1.00
PM-PM-PV-EAD-095	TORRETA	1.00
PM-PM-PV-EAD-096	TORRETA	1.00
PM-PM-PV-EAD-097	TORRETA	1.00
PM-PM-PV-EAD-098	TORRETA	1.00
PM-PM-PV-EAD-099	TORRETA	1.00
PM-PM-PV-EAD-100	BURRERA	1.00
PM-PM-PV-EAD-101	BURRERA	1.00
PM-PM-PV-EAD-102	BURRERA	1.00
PM-PM-PV-EAD-103	BURRERA	1.00
PM-PM-PV-EAD-104	BURRERA	1.00
PM-PM-PV-EAD-105	BURRERA	1.00
PM-PM-PV-EAD-106	LUZ INTELIGENTE	1.00
PM-PM-PV-EAD-107	LUZ INTELIGENTE	1.00
PM-PM-PV-EAD-108	LUZ INTELIGENTE	1.00
PM-PM-PV-EAD-109	LUZ INTELIGENTE	1.00
PM-PM-PV-EAD-110	LUZ INTELIGENTE	1.00
PM-PM-PV-EAD-111	LUZ INTELIGENTE	1.00
PM-PM-PV-EAD-112	BOCINA	1.00
PM-PM-PV-EAD-113	BOCINA	1.00
PM-PM-PV-EAD-114	BOCINA	1.00
PM-PM-PV-EAD-115	BOCINA	1.00
PM-PM-PV-EAD-116	BOCINA	1.00
PM-PM-PV-EAD-117	BOCINA	1.00
PM-PM-PV-EAD-118	TORRETA	1.00
PM-PM-PV-EAD-119	TORRETA	1.00
PM-PM-PV-EAD-120	TORRETA	1.00
PM-PM-PV-EAD-121	TORRETA	1.00

PM-PM-PV-EAD-122	TORRETA	1.00
PM-PM-PV-EAD-123	TORRETA	1.00
PM-PM-PV-EAD-124	MODULO	1.00
PM-PM-PV-EAD-125	MODULO	1.00
PM-PM-PV-EAD-126	MODULO	1.00
PM-PM-PV-EAD-127	MODULO	1.00
PM-PM-PV-EAD-128	MODULO	1.00
PM-PM-PV-EAD-129	MODULO	1.00
PM-PM-PV-EAD-130	MODULO	1.00
PM-PM-PV-EAD-131	MODULO	1.00
PM-PM-PV-EAD-132	MODULO	1.00
PM-PM-PV-EAD-133	MODULO	1.00
PM-PM-PV-EAD-134	MODULO	1.00
PM-PM-PV-EAD-135	MODULO	1.00
PM-PM-PV-EAD-136	DVR	1.00
PM-PM-PV-EAD-137	DIADEMA TELEFONICA	1.00
PM-PM-PV-EAD-138	DIADEMA TELEFONICA	1.00
PM-PM-PV-EAD-139	DIADEMA TELEFONICA	1.00
PM-PM-PV-EAD-140	RADIO MOVIL	1.00
PM-PM-PV-EAD-141	RADIO MOVIL	1.00
PM-PM-PV-EAD-142	RADIO MOVIL	1.00
PM-PM-PV-EAD-143	RADIO MOVIL	1.00
PM-PM-PV-EAD-144	RADIO MOVIL	1.00
PM-PM-PV-EAD-145	RADIO MOVIL	1.00
PM-PM-PV-EAD-146	RADIO MOVIL	1.00
PM-PM-PV-EAD-147	RADIO MOVIL	1.00
PM-PM-PV-EAD-148	TERMINAL PORTATIL	1.00
PM-PM-PV-EAD-149	TERMINAL PORTATIL	1.00
PM-PM-PV-EAD-150	TERMINAL PORTATIL	1.00
PM-PM-PV-EAD-151	TERMINAL PORTATIL	1.00
PM-PM-PV-EAD-152	TERMINAL PORTATIL	1.00
PM-PM-PV-EAD-153	TERMINAL PORTATIL	1.00
PM-PM-PV-EAD-154	TERMINAL PORTATIL	1.00
PM-PM-PV-EAD-155	TERMINAL PORTATIL	1.00
PM-PM-PV-EAD-156	MODULO	1.00
PM-PM-PV-EAD-157	MODULO	1.00
PM-PM-PV-EAD-158	MODULO	1.00
PM-PM-PV-EAD-159	MODULO	1.00
PM-PM-PV-EAD-160	MODULO	1.00
PM-PM-PV-EAD-161	MODULO	1.00
PM-PM-PV-EAD-162	MODULO	1.00
PM-PM-PV-EAD-163	MODULO	1.00
PM-PM-PV-EAD-164	MODULO	1.00
PM-PM-PV-EAD-165	MODULO	1.00
PM-PM-PV-EAD-166	MODULO	1.00
PM-PM-PV-EAD-167	MODULO	1.00
PM-PM-PV-EAD-168	MODULO	1.00

PM-PM-PV-EAD-169	MODULO	1.00
PM-PM-PV-EAD-170	MODULO	1.00
PM-PM-PV-EAD-171	MODULO	1.00
PM-PM-PV-EAD-172	MODULO	1.00
PM-PM-PV-EAD-173	MODULO	1.00
PM-PM-PV-EAD-174	MODULO	1.00
PM-PM-PV-EAD-175	MODULO	1.00
PM-PM-PV-EAD-176	MODULO	1.00
PM-PM-PV-EAD-177	MODULO	1.00
PM-PM-PV-EAD-178	TORRETA	1.00
PM-PM-PV-EAD-179	TORRETA	1.00
PM-PM-PV-EAD-180	TORRETA	1.00
PM-PM-PV-EAD-181	TORRETA	1.00
PM-PM-PV-EAD-182	TORRETA	1.00
PM-PM-PV-EAD-183	TORRETA	1.00
PM-PM-PV-EAD-184	TORRETA	1.00
PM-PM-PV-EAD-185	TORRETA	1.00
PM-PM-PV-EAD-186	TORRETA	1.00
PM-PM-PV-EAD-187	TORRETA	1.00
PM-PM-PV-EAD-188	TORRETA	1.00
PM-PM-PV-EAD-189	TORRETA	1.00
PM-PM-PV-EAD-190	BOCINA	1.00
PM-PM-PV-EAD-191	BOCINA	1.00
PM-PM-PV-EAD-192	BOCINA	1.00
PM-PM-PV-EAD-193	BOCINA	1.00
PM-PM-PV-EAD-194	BOCINA	1.00
PM-PM-PV-EAD-195	BOCINA	1.00
PM-PM-PV-EAD-196	BOCINA	1.00
PM-PM-PV-EAD-197	BOCINA	1.00
PM-PM-PV-EAD-198	BOCINA	1.00
PM-PM-PV-EAD-199	BOCINA	1.00
PM-PM-PV-EAD-200	BOCINA	1.00
PM-PF-SLMG-001	ESTANTE	1.00
PM-PF-SLMG-002	ESTANTE	1.00
PM-PF-SLMG-003	ESTANTE	1.00
PM-PF-SLMG-004	ESTANTE	1.00
PM-PF-SLMG-005	ESTANTE	1.00
PM-PF-SLMG-006	ESTANTE	1.00
PM-PF-SLMG-007	MESA DE CORTE	1.00
PM-PF-SLMG-008	MESA DE CORTE	1.00
PM-PF-SLMG-009	MESA DE CORTE	1.00
PM-PF-SLMG-010	MESA PARA MAQUINA DE COSTURA	1.00
PM-PF-SLMG-011	MESA PARA MAQUINA DE COSTURA	1.00
PM-PF-SLMG-012	MESA PARA MAQUINA DE COSTURA	1.00
PM-PF-SLMG-013	MESA PARA MAQUINA DE COSTURA	1.00
PM-PF-SLMG-014	MESA PARA MAQUINA DE COSTURA	1.00
PM-PF-SLMG-015	MESA PARA MAQUINA DE COSTURA	1.00

PM-PF-SLMG-016	MESA PARA MAQUINA DE COSTURA	1.00
PM-PF-SLMG-017	MESA PARA MAQUINA DE COSTURA	1.00
PM-PF-SLMG-018	MESA PARA MAQUINA DE COSTURA	1.00
PM-PF-SLMG-019	MESA PARA MAQUINA DE COSTURA	1.00
PM-PF-SLMG-020	MESA PARA MAQUINA DE COSTURA	1.00
PM-PF-SLMG-021	MESA PARA MAQUINA DE COSTURA	1.00
PM-PF-SLMG-022	MAQUINA DE COSTURA RECTA	1.00
PM-PF-SLMG-023	MAQUINA DE COSTURA RECTA	1.00
PM-PF-SLMG-024	MAQUINA DE COSTURA RECTA	1.00
PM-PF-SLMG-025	MAQUINA DE COSTURA RECTA	1.00
PM-PF-SLMG-026	MAQUINA DE COSTURA RECTA	1.00
PM-PF-SLMG-027	MAQUINA DE COSTURA RECTA	1.00
PM-PF-SLMG-028	MAQUINA DE COSTURA RECTA	1.00
PM-PF-SLMG-029	MAQUINA DE COSTURA RECTA	1.00
PM-PF-SLMG-030	MAQUINA DE COSTURA RECTA	1.00
PM-PF-SLMG-031	MAQUINA DE COSTURA RECTA	1.00
PM-PF-SLMG-032	MAQUINA DE COSTURA RECTA	1.00
PM-PF-SLMG-033	MAQUINA DE COSTURA RECTA	1.00
PM-PF-SLMG-034	MAQUINA DE COSTURA RECTA	1.00
PM-PF-SLMG-035	MAQUINA DE COSTURA RECTA	1.00
PM-PF-SLMG-036	MAQUINA DE COSTURA RECTA	1.00
PM-PF-SLMG-037	SOBREHILADORA	1.00
PM-PF-SLMG-038	SOBREHILADORA	1.00
PM-PF-SLMG-039	SOBREHILADORA	1.00
PM-PF-SLMG-040	SOBREHILADORA	1.00
PM-PCB-HRRA-001	BOMBA CHUPA CHARCO	1.00
PM-PCB-HRRA-002	MOTOSIERRA	1.00
PM-PCB-HRRA-003	MOTOSIERRA	1.00
PM-PCB-HRRA-004	COMPRESOR DE AIRE	1.00
PM-PCB-HRRA-005	COMPRESOR DE AIRE	1.00
PM-PCB-HRRA-006	TALADRO DOS EN UNO	1.00
PM-PCB-HRRA-007	MOTOSIERRA	1.00
PM-PCB-HRRA-008	BOMBA CHUPA CHARCO	1.00
PM-PCBAD-004	SILLA	1.00
PM-PCBAD-005	ARCHIVERO	1.00
PM-PCBAD-006	REGULADOR	1.00
PM-PCBAD-007	TELEFONO	1.00
PM-PCBAD-008	MONITOR	1.00
PM-PCBR1-001	CPU	1.00
PM-PCBR1-002	REGULADOR	1.00
PM-PCBR1-003	PENINSULA	1.00
PM-PCBR1-004	SILLA	1.00
PM-PCBR1-005	MINI SPLIT	1.00
PM-PCBR-002	SILLON	1.00
PM-PCBR-003	CAMARA	1.00
PM-PCBR-004	ESCRITORIO	1.00
PM-PCB-001	SILLON	1.00

PM-PCB-002	ARCHIVERO	1.00
PM-PCB-003	MINI SPLIT	1.00
PM-PCB-004	PANTALLA	1.00
PM-PCB-005	SILLA	1.00
PM-PCB-006	SILLA	1.00
PM-PCB-007	SILLA	1.00
PM-PCB-008	SILLA	1.00
PM-PCB-009	CAMARA	1.00
PM-PCB-010	SOPORTE PARA PANTALLA	1.00
PM-PCB-011	TELEFONO	1.00
PM-PCB-012	PINTARRON	1.00
PM-PCB-013	MONITOR	1.00
PM-PCBSD-001	CPU	1.00
PM-PCBSD-002	ESCRITORIO	1.00
PM-PCBSD-003	SILLA	1.00
PM-PCBSD-004	SILLON	1.00
PM-PCBSD-005	MINI SPLIT	1.00
PM-PCBSD-006	LIBRERO	1.00
PM-PCBSD-007	ARCHIVERO	1.00
PM-PCBSD-010	ARCHIVERO	1.00
PM-PCBSD-011	LOCKERS	1.00
PM-PCBSD-012	CREDENZA	1.00
PM-PCBSD-013	MESA	1.00
PM-PCBSD-014	TABLERO DE CORCHO	1.00
PM-PCBSD-015	TELEFONO	1.00
PM-PCBSD-016	MONITOR	1.00
PM-PCBJ1-001	CPU	1.00
PM-PCBJ1-002	ESCRITORIO	1.00
PM-PCBJ1-003	SILLON	1.00
PM-PCBJ1-004	LOCKERS	1.00
PM-PCBJ1-005	MINI SPLIT	1.00
PM-PCBJ1-006	ADAPTADOR	1.00
PM-PCBJ1-007	SWITCH	1.00
PM-PCBJ1-008	ESCRITORIO	1.00
PM-PCBJ2-001	SILLON	1.00
PM-PCBJ2-002	MONITOR	1.00
PM-PCBJ3-001	ESCRITORIO	1.00
PM-PCBJ3-003	ARCHIVERO	1.00
PM-PCBJ3-004	CAMARA	1.00
PM-PCBJ-01	MONITOR	1.00
PM-PCBJ-02	MINI SPLIT	1.00
PM-PCBSJ-001	LOCKERS	1.00
PM-PCBSJ-002	SILLA	1.00
PM-PCBSJ-003	MINISPLIT	1.00
PM-PCBSJ-004	MESA	1.00
PM-PCBDB-001	MINI SPLIT	1.00
PM-PCBDB-002	LOCKERS	1.00

PM-PCBDB-003	LOCKERS	1.00
PM-PCBDB-004	ARCHIVERO	1.00
PM-PCBDB-005	MONITOR	1.00
PM-PCBDB-006	DVR 16 CANALES	1.00
PM-PCBDB-007	MONITOR	1.00
PM-PCBC-001	CPU	1.00
PM-PCBC-002	REGULADOR	1.00
PM-PCBC-003	REGULADOR	1.00
PM-PCBC-004	TELEFONO	1.00
PM-PCBC-005	PENINSULA	1.00
PM-PCBC-006	SILLON	1.00
PM-PCBC-007	SILLA	1.00
PM-PCBC-008	SILLA	1.00
PM-PCBC-009	LOCKERS	1.00
PM-PCBC-010	LOCKERS	1.00
PM-PCBC-011	ARCHIVERO	1.00
PM-PCBC-012	ARCHIVERO	1.00
PM-PCBC-013	PINTARRON	1.00
PM-PCBC-014	MINI SPLIT	1.00
PM-PCBC-015	ESCRITORIO	1.00
PM-PCBCR-001	SILLA	1.00
PM-PCBCR-002	ESTANTE	1.00
PM-PCBCR-003	TELEFONO	1.00
PM-PCBCR-004	MINI SPLIT	1.00
PM-PCBCR-005	CAMARA	1.00
PM-PCBCR-006	CARGADOR DE BATERIA	1.00
PM-PCBCR-007	PANTALLA	1.00
PM-PCBCR-008	BASE PARA RADIO	1.00
PM-PCBCR-009	ALTAVOZ	1.00
PM-PCBCR-010	ESTUFA	1.00
PM-PCBCO-001	CAMPANA	1.00
PM-PCBCO-002	MICROONDAS	1.00
PM-PCBCO-003	REFRIGERADOR	1.00
PM-PCBCO-004	LICUADORA	1.00
PM-PCBCO-005	SILLAS	1.00
PM-PCBCO-006	SILLAS	1.00
PM-PCBCO-007	SILLAS	1.00
PM-PCBCO-008	SILLAS	1.00
PM-PCBCO-009	SILLAS	1.00
PM-PCBCO-010	SILLAS	1.00
PM-PCBCO-011	MINI SPLIT	1.00
PM-PCBCO-012	ALACENA	1.00
PM-PCBCO-013	ALACENA	1.00
PM-PCBCO-014	ENFRIADOR DE AGUA	1.00
PM-PCBCO-015	LITERAS	1.00
PM-PCBD-001	LITERAS	1.00
PM-PCBD-002	LITERAS	1.00

PM-PCBD-003	LITERAS	1.00
PM-PCBD-004	LITERAS	1.00
PM-PCBD-005	MINI SPLIT	1.00
PM-PCBD-006	MINI SPLIT	1.00
PM-PCBD-007	MINI SPLIT	1.00
PM-PCBD-008	CAMARA	1.00
PM-PCBD-009	PANTALLA	1.00
PM-PCBD-010	LOCKERS	1.00
PM-PCBD-011	LOCKERS	1.00
PM-PCBD-012	LOCKERS	1.00
PM-PCBD-013	LOCKERS	1.00
PM-PCBD-014	LOCKERS	1.00
PM-PCBD-015	LOCKERS	1.00
PM-PCBD-016	LOCKERS	1.00
PM-PCBD-017	LOCKERS	1.00
PM-PCBD-018	LOCKERS	1.00
PM-PCBD-019	LOCKERS	1.00
PM-PCBD-020	LOCKERS	1.00
PM-PCBD-021	LOCKERS	1.00
PM-PCBD-022	LOCKERS	1.00
PM-PCBD-023	LOCKERS	1.00
PM-PCBD-024	LOCKERS	1.00
PM-PCBD-025	LOCKERS	1.00
PM-PCBD-026	LOCKERS	1.00
PM-PCBD-027	LOCKERS	1.00
PM-PCBD-028	LOCKERS	1.00
PM-PCBD-029	LOCKERS	1.00
PM-PCBD-030	LOCKERS	1.00
PM-PCBD-031	LOCKERS	1.00
PM-PCBD-032	LOCKERS	1.00
PM-PCBD-033	LOCKERS	1.00
PM-PCBD-034	LOCKERS	1.00
PM-PCBD-035	LOCKERS	1.00
PM-PCBD-036	LOCKERS	1.00
PM-PCBD-037	LOCKERS	1.00
PM-PCBD-038	LOCKERS	1.00
PM-PCBD-039	LOCKERS	1.00
PM-PCBD-040	LOCKERS	1.00
PM-PCBD-041	LOCKERS	1.00
PM-PCBD-042	LOCKERS	1.00
PM-PCBD-043	LOCKERS	1.00
PM-PCBD-044	LOCKERS	1.00
PM-PCBD-045	LOCKERS	1.00
PM-PCBD-046	LOCKERS	1.00
PM-PCBD-047	LOCKERS	1.00
PM-PCBD-048	BOILER	1.00
PM-PCBD-049	LOCKERS	1.00

PM-PCBD-050	MINISPLIT	1.00
PM-PCBD-051	COLCHON	1.00
PM-PCBD-052	COLCHON	1.00
PM-PCBD-053	COLCHON	1.00
PM-PCBD-054	COLCHON	1.00
PM-PCBD-055	COLCHON	1.00
PM-PCBD-056	COLCHON	1.00
PM-PCBD-057	COLCHON	1.00
PM-PCBD-058	COLCHON	1.00
PM-PCBD-059	COLCHON	1.00
PM-PCBD-060	COLCHON	1.00
PM-PCBD-061	BICICLETA	1.00
PM-PCBG-001	CAMINADORA	1.00
PM-PCBG-002	ESCALADORA	1.00
PM-PCBG-003	EQUIPO DE EJERCICIO	1.00
PM-PCBG-004	EQUIPO DE EJERCICIO	1.00
PM-PCBG-005	CAMILLA ABDOMINAL	1.00
PM-PCBG-006	MULTIPLE	1.00
PM-PCBG-007	BANCO	1.00
PM-PCBG-008	BANCO	1.00
PM-PCBG-009	MINI SPLIT	1.00
PM-PCBG-010	MINI SPLIT	1.00
PM-PCBG-011	CPU	1.00
PM-PCBCH-002	LOCKERS	1.00
PM-PCBCH-003	HIDRONEUMATICO	1.00
PM-PCBEX-001	BOMBA	1.00
PM-PCB-ES-001	LITERA	1.00
PM-PCB-ES-002	LOCKERS	1.00
PM-PCB-ES-003	ESCRITORIO	1.00
PM-PCB-RC-001	RADIO	1.00
PM-PCB-RC-002	RADIO	1.00
PM-PCB-RC-003	RADIO	1.00
PM-PCB-RC-004	RADIO	1.00
PM-PCB-RC-005	RADIO	1.00
PM-PCB-RC-006	RADIO	1.00
PM-PCB-RC-007	RADIO	1.00
PM-PCB-RC-008	RADIO	1.00
PM-PCB-RC-009	RADIO	1.00
PM-SA-PSA-001	MODULO EJETCUTIVO	1.00
PM-SA-PSA-002	SILLON	1.00
PM-SA-PSA-003	SILLA	1.00
PM-SA-PSA-004	SILLA	1.00
PM-SA-PSA-005	SILLA	1.00
PM-SA-PSA-006	SILLA	1.00
PM-SA-PSA-007	SILLA	1.00
PM-SA-PSA-008	SILLA	1.00
PM-SA-PSA-009	MESA	1.00

PM-SA-PSA-010	REGULADOR	1.00
PM-SA-PSA-011	CUADRO DECORATIVO	1.00
PM-SA-PSA-012	TELEFONO	1.00
PM-SA-PSA-013	CLIMA	1.00
PM-SA-PSA-014	CPU	1.00
PM-SA-PSA-015	MONITOR	1.00
PM-SA-PSA-016	REFRIGERADOR	1.00
PM-SA-PSA-017	IPAD	1.00
PM-SA-PSA-018	SILLON	1.00
PM-SA-OASA-001	SILLA	1.00
PM-SA-OASA-002	SILLA	1.00
PM-SA-OASA-003	MESA	1.00
PM-SA-OASA-004	ESCRITORIO	1.00
PM-SA-OASA-005	SILLA	1.00
PM-SA-OASA-006	SILLA	1.00
PM-SA-OASA-007	LIBRERO	1.00
PM-SA-OASA-008	CLIMA	1.00
PM-SA-OASA-009	SILLA	1.00
PM-SA-OASA-010	TELEFONO	1.00
PM-SA-OASA-011	ESTANTE	1.00
PM-SA-OASA-012	ESTANTE	1.00
PM-SA-OASA-013	ESTANTE	1.00
PM-SA-OASA-014	COMPUTADORA	1.00
PM-SA-OASA-015	ESCUDO DE MONCLOVA	1.00
PM-SA-OASA-016	ARCHIVERO	1.00
PM-SA-RSA-001	BARRA DE ATENCION	1.00
PM-SA-RSA-002	CPU	1.00
PM-SA-RSA-003	MONITOR	1.00
PM-SA-RSA-004	REGULADOR	1.00
PM-SA-RSA-005	TELEFONO	1.00
PM-SA-RSA-006	ARCHIVERO	1.00
PM-SA-RSA-007	ARCHIVERO	1.00
PM-SA-RSA-008	SILLA	1.00
PM-SA-RSA-009	ENGARGOLADORA	1.00
PM-SA-RSA-010	ENGARGOLADORA	1.00
PM-SA-RSA-011	GUILLOTINA	1.00
PM-SA-AA1-001	MESA	1.00
PM-SA-AA1-002	SILLA	1.00
PM-SA-AA1-003	SILLA	1.00
PM-SA-AA1-004	SILLA	1.00
PM-SA-AA1-005	ESCRITORIO	1.00
PM-SA-AA1-006	ARCHIVERO	1.00
PM-SA-AA1-007	SILLA	1.00
PM-SA-AA2-001	ESCRITORIO	1.00
PM-SA-AA2-002	CPU	1.00
PM-SA-AA2-003	MONITOR	1.00
PM-SA-AA2-004	REGULADOR	1.00

PM-SA-AA2-005	TELEFONO	1.00
PM-SA-AA2-006	MINISPLIT	1.00
PM-SA-AA2-007	SILLA	1.00
PM-SA-AA2-008	SILLA	1.00
PM-SA-AA2-009	ARCHIVERO	1.00
PM-SA-AA2-010	ARCHIVERO	1.00
PM-SA-AA2-011	ESCRITORIO	1.00
PM-SA-AA2-012	CPU	1.00
PM-SA-AA2-013	REGULADOR	1.00
PM-SA-AA2-014	MONITOR	1.00
PM-SA-AA2-015	SILLA	1.00
PM-SA-AA2-016	MESA	1.00
PM-SA-AA2-017	TELEFONO	1.00
PM-SA-AA2-018	ESCRITORIO	1.00
PM-SA-AA2-019	BOCINAS	1.00
PM-SA-AA2-020	LAPTOP	1.00
PM-R17-001	MONITOR	1.00
PM-R17-002	CPU	1.00
PM-R17-010	SILLA	1.00
PM-R17-006	SILLON	1.00
PM-SA-SC-001	SILLON	1.00
PM-SA-SC-002	SILLON	1.00
PM-SA-SC-003	SILLON	1.00
PM-SA-SC-004	SILLON	1.00
PM-SA-SC-005	SILLON	1.00
PM-SA-SC-006	SILLON	1.00
PM-SA-SC-007	SILLON	1.00
PM-SA-SC-008	SILLON	1.00
PM-SA-SC-009	SILLON	1.00
PM-SA-SC-010	SILLON	1.00
PM-SA-SC-011	SILLON	1.00
PM-SA-SC-012	SILLON	1.00
PM-SA-SC-013	SILLON	1.00
PM-SA-SC-014	SILLON	1.00
PM-SA-SC-015	SILLON	1.00
PM-SA-SC-016	SILLON	1.00
PM-SA-SC-017	SILLON	1.00
PM-SA-SC-018	SILLON	1.00
PM-SA-SC-019	SILLON	1.00
PM-SA-SC-020	SILLON	1.00
PM-SA-SC-021	SILLON	1.00
PM-SA-SC-022	MESA	1.00
PM-SA-SC-023	MODULO DE CRISTAL	1.00
PM-SA-SC-024	MARCO CON FOTOGRAFIA	1.00
PM-SA-SC-025	MARCO CON FOTOGRAFIA	1.00
PM-SA-SC-026	MARCO CON FOTOGRAFIA	1.00
PM-SA-SC-027	MARCO CON FOTOGRAFIA	1.00

PM-SA-SC-028	MARCO CON FOTOGRAFIA	1.00
PM-SA-SC-029	MARCO CON FOTOGRAFIA	1.00
PM-SA-SC-030	MARCO CON FOTOGRAFIA	1.00
PM-SA-SC-031	MARCO CON FOTOGRAFIA	1.00
PM-SA-SC-032	MARCO CON FOTOGRAFIA	1.00
PM-SA-SC-033	MARCO CON FOTOGRAFIA	1.00
PM-SA-SC-034	MARCO CON FOTOGRAFIA	1.00
PM-SA-SC-035	MARCO CON FOTOGRAFIA	1.00
PM-SA-SC-036	MARCO CON FOTOGRAFIA	1.00
PM-SA-SC-037	MARCO CON FOTOGRAFIA	1.00
PM-SA-SC-038	MARCO CON FOTOGRAFIA	1.00
PM-SA-SC-039	MARCO CON FOTOGRAFIA	1.00
PM-SA-SC-040	MARCO CON FOTOGRAFIA	1.00
PM-SA-SC-041	MARCO CON FOTOGRAFIA	1.00
PM-SA-SC-042	MARCO CON FOTOGRAFIA	1.00
PM-SA-SC-043	MARCO CON FOTOGRAFIA	1.00
PM-SA-SC-044	MARCO CON FOTOGRAFIA	1.00
PM-SA-SC-045	MARCO CON FOTOGRAFIA	1.00
PM-SA-SC-046	MARCO CON FOTOGRAFIA	1.00
PM-SA-SC-047	MARCO CON FOTOGRAFIA	1.00
PM-SA-SC-048	MARCO CON FOTOGRAFIA	1.00
PM-SA-SC-049	MARCO CON FOTOGRAFIA	1.00
PM-SA-SC-050	MARCO CON FOTOGRAFIA	1.00
PM-SA-SC-051	MARCO CON FOTOGRAFIA	1.00
PM-SA-SC-052	MARCO CON FOTOGRAFIA	1.00
PM-SA-SC-053	MARCO CON FOTOGRAFIA	1.00
PM-SA-SC-054	MARCO CON FOTOGRAFIA	1.00
PM-SA-SC-055	MARCO CON FOTOGRAFIA	1.00
PM-SA-SC-056	MARCO CON FOTOGRAFIA	1.00
PM-SA-SC-057	MARCO CON FOTOGRAFIA	1.00
PM-SA-SC-058	MARCO CON FOTOGRAFIA	1.00
PM-SA-SC-059	MARCO CON FOTOGRAFIA	1.00
PM-SA-SC-060	MARCO CON FOTOGRAFIA	1.00
PM-SA-SC-061	MARCO CON FOTOGRAFIA	1.00
PM-SA-SC-062	MARCO CON FOTOGRAFIA	1.00
PM-SA-SC-063	MARCO CON FOTOGRAFIA	1.00
PM-SA-SC-064	MARCO CON FOTOGRAFIA	1.00
PM-SA-SC-065	MARCO CON FOTOGRAFIA	1.00
PM-SA-SC-066	MARCO CON FOTOGRAFIA	1.00
PM-SA-SC-067	MARCO CON FOTOGRAFIA	1.00
PM-SA-SC-068	MARCO CON FOTOGRAFIA	1.00
PM-SA-SC-069	MARCO CON FOTOGRAFIA	1.00
PM-SA-SC-070	MARCO CON FOTOGRAFIA	1.00
PM-SA-SC-071	MARCO CON FOTOGRAFIA	1.00
PM-SA-SC-072	MARCO CON FOTOGRAFIA	1.00
PM-SA-SC-073	MARCO CON FOTOGRAFIA	1.00
PM-SA-SC-074	MARCO CON FOTOGRAFIA	1.00

PM-SA-SC-075	MARCO CON FOTOGRAFIA	1.00
PM-SA-SC-076	MARCO CON FOTOGRAFIA	1.00
PM-SA-SC-077	MARCO CON FOTOGRAFIA	1.00
PM-SA-SC-078	MARCO CON FOTOGRAFIA	1.00
PM-SA-SC-079	MARCO CON FOTOGRAFIA	1.00
PM-SA-SC-080	MARCO CON FOTOGRAFIA	1.00
PM-SA-SC-081	MARCO CON FOTOGRAFIA	1.00
PM-SA-SC-082	MARCO CON FOTOGRAFIA	1.00
PM-SA-SC-083	MARCO CON FOTOGRAFIA	1.00
PM-SA-SC-084	MARCO CON FOTOGRAFIA	1.00
PM-SA-SC-085	MARCO CON FOTOGRAFIA	1.00
PM-SA-SC-086	CAFETERA	1.00
PM-SA-SC-087	VIDEO PROYECTOR	1.00
PM-SA-SC-088	PANTALLA PROYECTOR	1.00
PM-SA-SC-089	MESA	1.00
PM-SA-SC-090	CAMARA	1.00
PM-SA-SC-091	SILLA	1.00
PM-SA-SC-092	CLIMA	1.00
PM-SA-SC-093	CLIMA	1.00
PM-SA-SC-094	MARCO CON FOTOGRAFIA	1.00
PM-SA-SC-095	VITRINA	1.00
PM-SA-SC-096	CLIMA	1.00
PM-R17-003	REGULADOR	1.00
PM-R17-004	TELEFONO	1.00
PM-R17-005	MODULO	1.00
PM-R17-007	MINI SPLIT	1.00
PM-R17-008	ARCHIVERO	1.00
PM-R17-009	ARCHIVERO	1.00
PM-ST-001	LAP TOP	1.00
PM-ST-002	LAP TOP	1.00
PM-ST-003	IMPRESORA	1.00
PM-ST-004	TELEFONO	1.00
PM-ST-005	MODULO	1.00
PM-ST-006	ARCHIVERO	1.00
PM-ST-007	PECERA	1.00
PM-ST-008	PIZARRON	1.00
PM-ST-009	PINTARRON	1.00
PM-ST-010	SILLA	1.00
PM-ST-011	SILLA	1.00
PM-ST-012	SILLA	1.00
PM-ST-013	CAMARA	1.00
PM-ST-RG-001	MONITOR	1.00
PM-ST-RG-002	CPU	1.00
PM-ST-RG-003	REGULADOR	1.00
PM-ST-RG-004	SILLA	1.00
PM-ST-RG-005	MONITOR	1.00
PM-ST-RG-006	CPU	1.00

PM-ST-RG-007	REGULADOR	1.00
PM-ST-RG-008	SILLA	1.00
PM-ST-RG-009	MONITOR	1.00
PM-ST-RG-010	CPU	1.00
PM-ST-RG-011	REGULADOR	1.00
PM-ST-RG-012	SILLA	1.00
PM-ST-RG-013	BARRA DE ATENCION	1.00
PM-ST-RG-014	SILLA	1.00
PM-ST-RG-015	TELEFONO	1.00
PM-ST-RG-016	SACAPUNTAS ELECTRICO	1.00
PM-ST-RG-017	PINTARRON	1.00
PM-ST-OF2-001	MONITOR	1.00
PM-ST-OF2-002	CPU	1.00
PM-ST-OF2-003	REGULADOR	1.00
PM-ST-OF2-004	TELEFONO	1.00
PM-ST-OF2-005	PROYECTOR	1.00
PM-ST-OF2-006	SILLA EJECUTIVA	1.00
PM-ST-OF2-007	CPU	1.00
PM-ST-OF2-008	MONITOR	1.00
PM-ST-OF2-009	REGULADOR	1.00
PM-ST-OF2-010	SILLON	1.00
PM-ST-OF2-011	ARCHIVERO	1.00
PM-ST-OF2-012	SILLA	1.00
PM-ST-OF2-013	PINTARRON	1.00
PM-ST-OF2-014	TELEFONO	1.00
PM-ST-OF2-015	GUILLOTINA	1.00
PM-ST-OF2-016	ARCHIVERO	1.00
PM-ST-OF2-017	MODULO	1.00
PM-ST-OF2-018	SILLA	1.00
PM-ST-OF2-019	MINISPLIT	1.00
PM-ST-OF2-020	MONITOR	1.00
PM-ST-OF2-021	CPU	1.00
PM-ST-OF2-022	MONITOR	1.00
PM-ST-OF2-023	REGULADOR	1.00
PM-ST-OF2-024	MONITOR	1.00
PM-ST-OF2-025	PC	1.00
PM-ST-OF2-026	IMPRESORA	1.00
PM-ST-OF2-027	ARCHIVERO	1.00
PM-ST-OF2-028	TELEFONO	1.00
PM-SI-001	ESCRITORIO	1.00
PM-SI-002	ESCRITORIO	1.00
PM-SI-003	CLIMA	1.00
PM-SI-004	SILLA	1.00
PM-SI-005	ARCHIVERO	1.00
PM-SI-006	EQUIPO DE SONIDO	1.00
PM-SI-007	SILLA	1.00
PM-SI-008	MONITOR	1.00

PM-SI-009	CPU	1.00
PM-SI-010	REGULADOR	1.00
PM-SI-011	TELEFONO	1.00
PM-SI-012	ESCRITORIO	1.00
PM-SI-013	SILLA	1.00
PM-SI-014	MESA	1.00
PM-SI-015	MODULO	1.00
PM-SI-016	MONITOR	1.00
PM-SI-017	CPU	1.00
PM-SI-018	REGULADOR	1.00
PM-SI-019	ESCRITORIO	1.00
PM-SI-020	SILLA	1.00
PM-SI-021	ESCRITORIO	1.00
PM-SI-022	ESCRITORIO	1.00
PM-SI-023	ESCRITORIO	1.00
PM-SI-024	ESCRITORIO	1.00
PM-SI-025	ESCRITORIO	1.00
PM-SI-026	ESCRITORIO	1.00
PM-SI-027	ESCRITORIO	1.00
PM-SI-028	BANCO	1.00
PM-SI-029	BANCO	1.00
PM-SI-030	BANCO	1.00
PM-SI-031	BANCO	1.00
PM-SI-032	BANCO	1.00
PM-SI-033	BANCO	1.00
PM-SI-034	BANCO	1.00
PM-SI-035	BANCO	1.00
PM-SI-036	BANCO	1.00
PM-SI-037	BANCO	1.00
PM-SI-038	BANCO	1.00
PM-SI-039	BANCO	1.00
PM-SI-040	BANCO	1.00
PM-SI-041	BANCO	1.00
PM-SI-042	BANCO	1.00
PM-SI-043	ARCHIVERO	1.00
PM-SI-044	ARCHIVERO	1.00
PM-SI-045	ARCHIVERO	1.00
PM-SI-046	ARCHIVERO	1.00
PM-SI-047	ARCHIVERO	1.00
PM-SI-048	ARCHIVERO	1.00
PM-SI-049	ARCHIVERO	1.00
PM-SI-050	MAQUINA DE ESCRIBIR	1.00
PM-SI-051	MAQUINA DE ESCRIBIR	1.00
PM-SI-052	MAQUINA DE ESCRIBIR	1.00
PM-SI-053	BOCINAS	1.00
PM-SI-054	BOCINAS	1.00
PM-SI-055	BOCINAS	1.00

PM-SI-056	BOCINAS	1.00
PM-SI-057	ENFRIADOR DE AGUA	1.00
PM-SI-058	ABANICO	1.00
PM-SI-059	APARATO DE AIRE HUMEDO	1.00
PM-SI-060	TABLERO DE MADERA	1.00
PM-SI-061	SILLA	1.00
PM-SI-062	SILLA	1.00
PM-SI-063	SILLON	1.00
PM-SI-064	SILLA	1.00
PM-SI-065	SILLA	1.00
PM-SI-066	SILLA	1.00
PM-SI-067	SILLA	1.00
PM-SI-068	DISPENSADOR DE AGUA	1.00
PM-SM-001	CALENTADOR	1.00
PM-SM-002	MODULO	1.00
PM-SM-003	SILLON	1.00
PM-SM-004	TELEFONO	1.00
PM-SM-005	ARCHIVERO	1.00
PM-SM-006	SILLA	1.00
PM-SM-007	SILLA	1.00
PM-SM-008	FRIGOBAR	1.00
PM-SM-009	PERCHERO	1.00
PM-SM-010	ARCHIVERO	1.00
PM-SM-011	MONITOR	1.00
PM-SM-012	ENGARGOLADORA	1.00
PM-SM-013	CPU	1.00
PM-SM-014	REGULADOR	1.00
PM-SM-015	ARCHIVERO	1.00
PM-SM-016	TRITURADORA	1.00
PM-SM-017	TELEFONO	1.00
PM-SMR01-001	SILLA	1.00
PM-SMR01-002	TELEFONO /FAX	1.00
PM-SMR01-003	ESCRITORIO	1.00
PM-SMR01-004	ARCHIVERO	1.00
PM-SMR01-005	CPU	1.00
PM-SMR01-006	MONITOR	1.00
PM-SMR01-008	SILLA	1.00
PM-SMR01-009	ARCHIVERO	1.00
PM-SMR01-010	GUILLOTINA	1.00
PM-SMR01-011	SILLON	1.00
PM-SMR01-012	MONITOR	1.00
PM-SMR01-013	CPU	1.00
PM-SMR02-001	ESCRITORIO	1.00
PM-SMR02-002	CPU	1.00
PM-SMR02-003	MONITOR	1.00
PM-SMR02-004	TELEFONO	1.00
PM-SMR02-006	MESA PARA COMPUTADORA	1.00

PM-SMR02-008	SILLA	1.00
PM-SMR02-009	REGULADOR	1.00
PM-SMC-001	REPISA	1.00
PM-SMC-002	ARCHIVERO	1.00
PM-SMC-003	SILLA	1.00
PM-SV-001	MINI SPLIT	1.00
PM-SV-002	TELEFONO	1.00
PM-SV-003	MODULO	1.00
PM-SV-004	LIBRERO	1.00
PM-SV-005	SILLA	1.00
PM-SV-006	SILLA	1.00
PM-SV-007	SILLA	1.00
PM-SV-008	SILLON	1.00
PM-SV-009	PERSIANA	1.00
PM-SV-010	MONITOR	1.00
PM-SV-011	CPU	1.00
PM-SV-012	REGULADOR	1.00
PM-SV-013	BOCINAS	1.00
PM-SV-014	FRIGOBAR	1.00
PM-SV-RSV-001	ESCRITORIO	1.00
PM-SV-RSV-002	ESCRITORIO	1.00
PM-SV-RSV-003	SILLA	1.00
PM-SV-RSV-004	SILLA	1.00
PM-SV-RSV-005	SILLA	1.00
PM-SV-RSV-006	ARCHIVERO	1.00
PM-SV-RSV-007	ARCHIVERO	1.00
PM-SV-RSV-008	TELEFONO	1.00
PM-SV-RSV-009	MONITOR	1.00
PM-SV-RSV-010	CPU	1.00
PM-SV-RSV-011	TELEFONO	1.00
PM-SV-RSV-012	TELEFONO	1.00
PM-SV-RSV-013	TELEFONO	1.00
PM-SV-RSV-014	TELEFONO	1.00
PM-SV-RSV-015	TELEFONO	1.00
PM-SV-RSV-016	TELEFONO	1.00
PM-SV-RSV-017	TELEFONO	1.00
PM-SV-RSV-018	TELEFONO	1.00
PM-SP-FT-001	TELEFONO	1.00
PM-SP-FT-002	ESCRITORIO	1.00
PM-SP-FT-003	LIBRERO	1.00
PM-SP-FT-004	SILLA	1.00
PM-SP-FT-005	SILLA	1.00
PM-SP-FT-006	SILLA	1.00
PM-SP-FT-007	MINISPLIT	1.00
PM-SP-FT-008	BARRA DE ATENCION	1.00
PM-SP-FT-009	SILLA	1.00
PM-SP-FT-010	MONITOR	1.00

PM-SP-FT-011	SILLA	1.00
PM-SP-FT-012	SILLA	1.00
PM-SP-FT-013	CPU	1.00
PM-SP-FT-014	REGULADOR	1.00
PM-SP-FT-015	RADIO DE COMUNICACIÓN	1.00
PM-SP-FT-016	RADIO DE COMUNICACIÓN	1.00
PM-SP-FT-017	DESBROZADORA	1.00
PM-SP-FT-018	DESBROZADORA	1.00
PM-SP-FT-019	DESBROZADORA	1.00
PM-SP-FT-020	DESBROZADORA	1.00
PM-SP-FT-021	DESBROZADORA	1.00
PM-SP-FT-022	LOZALIZADOR	1.00
PM-SP-FT-023	LOZALIZADOR	1.00
PM-SP-FT-024	LOZALIZADOR	1.00
S/N	TERMO	1.00
S/N	TERMO	1.00
PM-SP-FT-GPS-001	LOCALIZADOR	1.00
PM-SP-FT-GPS-002	LOCALIZADOR	1.00
PM-SP-FT-GPS-003	LOCALIZADOR	1.00
PM-SP-FT-GPS-004	LOCALIZADOR	1.00
PM-SP-FT-GPS-005	LOCALIZADOR	1.00
PM-SP-FT-GPS-006	LOCALIZADOR	1.00
PM-SP-FT-PR-001	MINI TORRETA	1.00
PM-SP-FT-PR-002	TORRETA	1.00
PM-SP-FT-PR-003	MINI TORRETA	1.00
PM-SP-FT-PR-004	MINI TORRETA	1.00
PM-SP-FT-PR-005	MINI TORRETA	1.00
PM-SP-FT-PR-006	MINI TORRETA	1.00
PM-SP-FT-PR-007	MINI TORRETA	1.00
PM-SP-FT-RC-001	RADIO	1.00
PM-SP-FT-RC-002	RADIO	1.00
PM-SP-FT-RC-003	RADIO	1.00
PM-SP-FT-RC-004	RADIO	1.00
S/N	LOCALIZADOR	1.00
S/N	RADIO	1.00
S/N	MINI TORRETA	1.00
S/N	LOCALIZADOR	1.00
S/N	RADIO	1.00
S/N	TORRETA	1.00
S/N	MINI TORRETA	1.00
S/N	RADIO	1.00
S/N	LOCALIZADOR	1.00
S/N	MINI TORRETA	1.00
S/N	LOCALIZADOR	1.00
S/N	MINI TORRETA	1.00
S/N	LOCALIZADOR	1.00
S/N	MINI TORRETA	1.00

S/N	LOCALIZADOR	1.00
S/N	MINI TORRETA	1.00
S/N	RADIO	1.00
S/N	DESBROZADORA	1.00
S/N	DESBROZADORA	1.00
S/N	DESBROZADORA	1.00
S/N	DESBROZADORA	1.00
S/N	DESBROZADORA	1.00
S/N	MOTOSIERRA	1.00
S/N	DESBROZADORA	1.00
S/N	DESBROZADORA	1.00
S/N	MOTOBOMBA	1.00
S/N	MOTOBOMBA	1.00
S/N	MOTOBOMBA	1.00
S/N	DESBROZADORA	1.00
S/N	DESBROZADORA	1.00
S/N	DESBROZADORA	1.00
S/N	DESBROZADORA	1.00
S/N	DESBROZADORA	1.00
S/N	DESBROZADORA	1.00
S/N	DESBROZADORA	1.00
S/N	PODADORA	1.00
S/N	DESBROZADORA	1.00
S/N	DESBROZADORA	1.00
S/N	DESBROZADORA	1.00
S/N	DESBROZADORA	1.00
S/N	DESBROZADORA	1.00
S/N	DESBROZ

S/N	DESBROZADORA	1.00
S/N	DESBROZADORA	1.00
S/N	DESBROZADORA	1.00
S/N	DESBROZADORA	1.00
S/N	DESBROZADORA	1.00
S/N	DESBROZADORA	1.00
S/N	DESBROZADORA	1.00
S/N	DESBROZADORA	1.00
S/N	DESBROZADORA	1.00
PM-SP-FT-HRRA-001	CARRETILLA	1.00
PM-SP-FT-HRRA-002	CARRETILLA	1.00
PM-SP-FT-HRRA-003	CARRETILLA	1.00
PM-SP-FT-HRRA-004	CARRETILLA	1.00
PM-SP-FT-HRRA-005	CARRETILLA	1.00
PM-SP-FT-HRRA-006	DESMALEZADORRA	1.00
PM-SP-FT-HRRA-007	DESMALEZADORRA	1.00
PM-SP-FT-HRRA-008	DESMALEZADORRA	1.00
PM-SP-FT-HRRA-009	DESMALEZADORRA	1.00
PM-SP-FT-HRRA-010	DESMALEZADORRA	1.00
PM-SP-FT-HRRA-011	DESMALEZADORRA	1.00
PM-SP-FT-HRRA-012	DESMALEZADORRA	1.00
PM-SP-FT-HRRA-013	DESMALEZADORRA	1.00
PM-SP-FT-HRRA-014	DESMALEZADORRA	1.00
PM-SP-FT-HRRA-015	DESMALEZADORRA	1.00
PM-SP-FT-HRRA-016	MOTOSIERRA	1.00
PM-SP-FT-HRRA-017	PODADORA	1.00
PM-SP-FT-HRRA-018	DESMALEZADORRA	1.00
PM-SP-FT-HRRA-019	DESMALEZADORRA	1.00
PM-SP-FT-HRRA-020	DESMALEZADORRA	1.00
PM-SP-FT-HRRA-021	DESMALEZADORRA	1.00
PM-SP-FT-HRRA-022	DESMALEZADORRA	1.00
PM-SP-FT-HRRA-023	MOTOSIERRA	1.00
PM-SP-FT-HRRA-024	MOTOSIERRA	1.00
PM-SP-FT-HRRA-025	MOTOSIERRA	1.00
PM-SP-FT-HRRA-026	CORTADOR	1.00
PM-SP-FT-HRRA-027	CORTADOR	1.00
PM-SP-FT-HRRA-028	CARRETILLA	1.00
PM-SP-FT-HRRA-029	BOMBA CHUPACHARCOS	1.00
PM-SP-LI-HRRA-001	CARRETILLA	1.00
PM-SP-LI-HRRA-002	CARRETILLA	1.00
PM-SP-LI-HRRA-003	CARRETILLA	1.00
PM-SP-LI-HRRA-004	CARRETILLA	1.00
PM-SP-LI-HRRA-005	CARRETILLA	1.00
PM-SP-LI-HRRA-006	CARRETILLA	1.00
PM-SP-LI-HRRA-007	MOTOSIERRA	1.00
PM-SP-LI-HRRA-008	DESBROZADORA	1.00

Presidencia Municipal de Monclova Relación de Bienes Inmuebles que componen su patrimonio Al 31 de Diciembre del 2019		
Código	**Descripción del Bien**	**Valor en libros**
020 696 001	terreno accidentado, superficie 308.40m2	23,746.80
020 694 015	terreno accidentado, superficie 342.75m2	26,776.75
020 695 008	Jardín de Niños, superficie 1888.85m2 de terreno, 50.00 mts2M2 de construcción	280,441.45
031 063 001	plaza cancha, superficie 3,336.72m2, 4,000.00 mts2m2 se entrega en permuta, y 553.00 mts2m2 afectados por vialidad	495,951.12
031 063 018	Jardín de Niños, superficie 600.00 mts2 de terreno y 46.84m2 de construcción	164,268.00
022 022 004	cancha, superficie 2803.98m2	169,640.79
022 022 002	cancha, superficie 6472.87m2	391,608.63
022 075 001	caseta de vigilancia, superficie 63.72m2 de terreno y 46.72m2 de construcción	129,999.06
022 032 025	terreno plano, superficie 2691.45m2	162,832.72
021 213 018	terreno accidentado, superficie 772.14m2	194,579.28
021 211 001	terreno plano, superficie 2481.14m2	625,247.28
030 519 001	plaza, superficie 1888.85m2	747,984.60
040 080 002	cancha, superficie 7,509.51m2	536,929.96
021 016 009	plaza cancha, superficie 865.00 mts2 de terreno y 30.00 mts2m2 de construcción	42,817.05
21 016 041	cancha, superficie 1252.30m2	61,988.85
021 02 012	terreno accidentado, superficie 1893.16 mts2m2	93,711.42
030 236 006	área verde, superficie 856.59m2	156,036.43
030 229 23	área verde, superficie 121.52m2	22,136.08
030 237 002	terreno plano, superficie 2952.89m2	537,898.44
030 401 001	plaza cancha, superficie 7582.44m2	1,381,217.27
033 016 003	cancha, superficie 3725.00 mts2m2	136,893.75
033 016 004	Casa Comunitaria y comedor, superficie 2605.67m2 de terreno y 299.73m2 de construcción	994,948.37
030 578 013	área verde, superficie 468.00 mts2m2	308,880.00
030 579 018	área verde, superficie 1155.00 mts2m2	762,300.00
030 579 019	área verde, superficie 234.00 mts2m2	154,440.00
030 577 017	área verde, superficie 239.09m2	157,799.04
040 217 014	Casa Comunitaria, superficie 491.75 de terreno y 115.00 mts2m2 de construcción	379,422.05
040 080 001	plaza, superficie 252.66 mts2m2	17,686.02
041 014 001	terreno accidentado, superficie 15000.00 mts2m2	900,000.00
041 038 004	plaza cancha, superficie 2900.m2	174,000.00
043-030-002	terreno,cafectado por calle) superficie 182.00 mts2m2	24,024.00
043-030-003	edificio público, superficie 220.00 mts2m2 de terreno y 120.00 mts2m2 de construcción	353,040.00
043-030-002	plaza, superficie 2334.00 mts2	308,088.00
043 028 007	área verde, superficie 225.50m2	24,805.00
043 030 004	plaza cancha, superficie 546.00 mts2m2	60,060.00
043 058 001	plaza cancha, superficie 3090.00 mts2m2	339,900.00

043 029 009	plaza cancha, superficie 2121.28m2	233,340.80
043 028 007	Area Verde, superficie 649.00 mts2m2	71,390.00
026 043 001	Patio del Comedor Adulto Mayor, superficie 123.86m2	Pdte
026 043 002	comedor del Adulto Mayor, superficie 230.00 mts2 de terreno y 120.00 mts2m2 de construcción	394,914.00
036-044-030	terreno plano, superficie 1,587.21m2	240,938.47
040 166 001	terreno accidentado, superficie 5641.92 mts2m2	930,916.08
040 344 001	plaza cancha, superficie 7920.00 mts2m2	1,306,800.00
026 001 012	Hospital Materno Infantil DIF, superficie 2673.35m2 de terreno y 1200.00 mts2m2 de construcción	5,388,137.00
sin	terreno accidentado, superficie 4,300.89m2	Pdte
037 104 001	Estadio Monclova, superficie 66280.76m2 de terreno y 4000.00 mts2m2 de construcción	45,872,650.80
037 109 001	Parque Cd. Deportiva, superficie 103453.33m2 de terreno y 3227.09m2 de construcción	47,047,958.90
037 391 015	área verde, superficie 1251.00 mts2m2	412,830.00
rustico	terreno plano, superficie 24270.61m2	3,640,500.00
003 008 001	Plaza Alonso de León, superficie 3717.52m2	16,352,441.10
003 006 002	Plaza El Canónigo, superficie 1909.11m2	1,992,404.50
003 009 001	Plaza Principal, superficie 5903.56m2	25,964,284.55
023 005 113	cancha, superficie 10941.46m2	5,295,666.64
014 031 001	área verde "Venustiano Carranza", superficie 212.31m2	244,772.00
023 031 062	Biblioteca Municipal, superficie 3000.00 mts2m2 de terreno y 800.00 mts2 de construcción	4,252,000.00
023 031 062a	Casa de las Artes, superficie 3535.5.00 mts2m2 de terreno y 791.00 mts2m2 de construcción	4,084,182.00
011 016 082	Dirección de Seguridad Pública, superficie 2242.00 mts2m2 de terreno y 1500.00 mts2m2 de construcción	6,046,980.00
011 016 191	Dirección de Seguridad Pública, superficie 1417.31m2	977,943.20
003 001 002	Local Sindicato, superficie 469.86m2 de terreno y 150.00 mts2m2 de construcción	778,902.00
003 001 002a	área verde Idelfonso Fuentes, superficie 143.18m2	100,226.00
011 012 002	Museo EL Polvorín, superficie 2369.00 mts2 de terreno y 320.18m2 de construcción	1,388,964.00
003 008 004	Palacio Municipal, superficie 1519.60m2 de terreno y 2070.00 mts2m2 de construcción	14,964,340.50
024 010 001	Plaza de las Garzas, Zona Centro, superficie 1761.80m2	930,230.40
011 004 001	Plaza Víctor Blanco, superficie 819.00 mts2m2	621,621.00
002 007 003	Plaza Zapopan, superficie 1400.00 mts2m2	531,300.00
011 014 011	plaza calle Morelos, superficie 760.60m2	481,079.50
001 018 011	estacionamiento calle Matamoros, superficie 1745.80m2	872,900.00
023 005 050	taller mecánico Av. Constitución, superficie 3103.60m2	1,502,142.50
023 005 034	taller mecánico av. Constitución, superficie 3163.40m2	1,531,085.60

Rústico	Zoológico Santiago de la Monclova, superficie 666854.08m2	40,011,241.20
041 072 005	terreno plano, superficie 3234.44m2	194,066.40
035 249 021	terreno accidentado, superficie 27327.81m2	4509088.65 mts2
035 210 001	terreno, superficie 1500.34m2	247,556.10
035 264 001	cisterna SIMAS, superficie 2078.96m2	343,028.40
035 264 002	terreno accidentado, superficie 4914.00 mts2m2	810,810.00
035 208 001	terreno accidentado, superficie 1086.80m2	179,322.00
035 210 002	cancha, superficie 1917.62m2	316,407.30
009 007 002	cancha, superficie 980.00 mts2m2	129,360.00
030 206 094	área verde, superficie 2158.98m2	1,424,926.80
sin	Antigua Biblioteca Municipal, superficie 3457.00 mts2m2	207,420.00
sin	Plaza, superficie 3273.28m2	196,396.08
sin	terreno plano, superficie 1000.00 mts2m2	60,000.00
sin	terreno plano, superficie 3536.50m2	21,219.00
sin	Casa Comunitaria, superficie 1019.22m2	61,153.20
019 180 017	cancha, superficie 5659.00 mts2m2	746,988.00
019 179 002	plaza cancha, superficie 850.00 mts2m2	112,200.00
019 152 001	terreno, superficie 325.75m2	42,999.00
019 180 019	terreno, superficie 173.10m2	22,849.20
031 025 004	plaza, superficie 1200 .00 mts2 mts2m2	396,000.00
019 098 001	plaza cancha, superficie 970.74m2	160,172.10
019 103 002	área verde, superficie 799.36m2	131,894.04
019 132 003	plaza cancha, superficie 1118.62m2	184,572.03
019 144 002	plaza cancha, superficie 1324.90m2	218,608.05
019 116 001	plaza cancha, superficie 3112.08m2	513,493.20
036 060 001	plaza cancha, superficie 2307.69m2	346,153.05
036 043 028	terreno, superficie 2782.17m2	417,325.05
036 043 011	Terreno ex-rastro Municipal, superficie 8374.34m2	Pdte
036 061 031	plaza, superficie 365.14m2	54,771.00
036 076 021	área verde, superficie 372.34m2	55,851.00
036 060 012	área verde, superficie 235.80m2	35,370.00
020 736 001	PLAZA, superficie 3150.96m2	519,908.04
020 755 001	terreno plano, superficie 1920 .00 mts2 mts2m2	316,800.00
020 765 001	terreno plano, superficie 1281.54m2	211,454.10
020 776 001	terreno plano, superficie1606.04m2	264,996.06
020 794 001	terreno plano, superficie 4447.32m2	733,807.80
020 766 001	terreno plano, superficie 2661.70m2	439,180.50
020 754 001	terreno plano, superficie 3030.80m2	500,082.00
020 742 001	terreno plano, superficie 3018.95m2	498,126.75
019 230 004	Casa Comunitaria, superficie 448.41m2 de terreno y 30.00 mts2m2 de construcción	134,190.02
025 013 038	área verde, superficie 203.00 mts2m2	33,495.00
025 013 063	área verde, superficie 630.00 mts2m2	415,800.00
027 038 002	área verde, superficie1955.53m2	1,290,649.04
027 041 001	terreno, superficie 166.59m2	109,949.04
009 037 013	plaza, superficie 370.00 mts2m2	48,840.00
009 037 015	cancha, superficie 444.00 mts2m2	58,608.00
032 058 012	terreno plano, superficie 1029.99m2	1.00

022 063 005	cancha, superficie 916.93m2	1.00
022 050 013	plaza cancha, superficie 1360.55m2	Pdte
022 125 010	terreno plano, superficie 6000.00 mts2m2	135,958.68
022 109 001	terreno plano, superficie 6000.00 mts2m2	121,034.76
022 110 001	terreno plano, superficie 6000.00 mts2m2	179,592.06
022 126 001	terreno accidentado, superficie 6000.00 mts2m2	480,000.00
022 080 005	terreno plano, superficie 3338.37m2	480,000.00
022 079 006	terreno plano, superficie 3085.00 mts2m2	480,000.00
022 108 020	terreno plano, superficie 2325.95m2	480,000.00
022 141 001	terreno plano, superficie 2901.00 mts2m2	267,069.06
022 141 002	jardín de niños, superficie 600.00 mts2m2 de terreno y 40.00 mts2m2 de construcción	246,800.00
022 142 001	plaza, superficie 3187.53.00 mts2m2	186,076.00
022-090-011	casa comunitaria en cosnt., superficie 300.00 mts2m2	232,080.00
022-176-001	terreno, superficie 8194.50m2	160,000.00
022-166-001	terreno, superficie 4,530.53m2	255,002.40
022-137-001	terreno, superficie 5,624.81.81m2	24,000.00
022-168-001	terreno, superficie 6,688.66 mts2m2	655,560.00
030 497 001	área verde, superficie 1238.40m2	362,442.40
030 498 001	área verde, superficie 1037.80m2	449,984.80
030 237 012	área verde, superficie 225.80m2	535,092.80
030 535 001	plaza, superficie 3977.96m2	204,336.00
030 542 001	Plaza, superficie 4934.25m2	171,237.00
020 102 030	Casa Comunitaria, superficie 900.00 mts2m2 de terreno y 45.00 mts2m2 de construcción	37,257.00
020 026 012	terreno (antes Arena de Lucha), superficie 900.00 mts2m2	656,363.40
020 290 001	cancha, superficie 7620.00 mts2m2	814,151.25
043 010 001	plaza, superficie 847.73m2	118,800.00
rustico	Panteón Municipal Sagrado Corazón, superficie 200000.00 mts2m2	1,005,840.00
045 002 001	plaza Lázaro Cárdenas, superficie 1802.62m2	Pdte
032 190 001	plaza cancha, superficie 19504.00 mts2m2	Pdte
032 134 001	terreno plano, superficie 1374.00 mts2m2	Pdte
032 163 001	terreno plano, superficie 1374.00 mts2m2	Pdte
032 192 001	terreno plano, superficie 400.00 mts2m2	1,170,240.00
032 146 001	terreno plano, superficie 753.65 mts2	82,440.00
032 150 001	terreno plano, superficie 3167.92 mts2m2	82,440.00
032 149 001	terreno plano, superficie 1040.17m2	24,000.00
032 144 001	terreno plano, superficie 2000.20m2	45,219.00
030 195 001	plaza, superficie 576.39m2	190,075.20
030 194 034	plaza cancha, superficie 4566.92 mts2m2	62,410.20
030 189 086	plaza cancha, superficie 3978.26m2	120,012.00
030 199 001	plaza cancha, superficie 5692.50m2	172,917.00
037 403 001	plaza, superficie 1664.48m2	3,014,167.00
037 401 001	área verde, superficie 481.91 mts2m2	2,625,651.00

037 035 004	plaza, superficie 3786.83m2	2,817,787.05
037 036 002	plaza, superficie 2620.35m2	1318268.16 mts2
037 028 001	plaza, superficie 2492.52m2	619,672.72
037 036 001	plaza, superficie 3412.78m2	2,999,169.36
037 034 002	plaza, superficie 1668.99m2	2,075,317.20
037 402 004	plaza, superficie 167.70m2	1,974,075.84
037 049 006	plaza, superficie 3703.58m2	2,702,921.76
037 400 001	plaza, superficie 479.16 mts2m2	1,321,840.08
028 006 001	Estación de Bomberos, superficie 1588.69m2 de terreno y 672.00 mts2m2 de construcción	132,818.40
037 057 026	parque deportivo, superficie 8075.69m2 de terreno y 194.52m2 de construcción	2,378,835.36
037 035 003	plaza, superficie 851.45m2	379,494.72
015 011 001	plaza, superficie 2366.54m2	3,946,242.48
029 052 002	plaza, superficie 1357.95m2	7,076,766.48
028 006 002	plaza, superficie 803.72m2	666,428.40
014 001 001	plaza, superficie 2392.65 mts2m2	1,874,299.68
028 043 001	plaza, superficie 804.24m2	1,075,496.40
037 006 104	cisterna SIMAS Loma de la Bartola, superficie 625 .00 mts2 mts2m2	636,546.24
037 033 001	Panteón Municipal Guadalupe, superficie 144160.12m2	1,894,978.60
014 032 021	Terreno, Estacionamiento Municipal IMSS, superficie 345 .00 mts2 mts2m2	636,958.08
020 123 001	plaza, superficie 2520 .00 mts2 mts2m2	114,174,815.04
020 323 002	plaza cancha, superficie 7355 .00 mts2 mts2m2	273,240.00
019 272 002	cancha, superficie 490.50m2	Pdte
019 277 005	terreno, superficie 786.28m2	378,000.00
019 295 001	plaza cancha, superficie 11054 .00 mts2 mts2m2	Pdte
019 203 001	casa comunitaria, superficie 428 .00 mts2de terreno y 40 .00 mts2 mts2m2 de construcción	64,746.00
020 030 003	Mercado Juan Larios, superficie 4500 .00 mts2 mts2m2 de terreno y 1038.82m2 de construcción	103,788.96
019 066 018	plaza, superficie 718.10m2	Pdte
019 089 002	Demarcación de Policía, superficie 829.20m2 de terreno y 240,00 de construcción	170,496.00
019 074 009	Guardería Infantil, superficie 725.50m2 de terreno y 130.00 mts2m2 de construcción	675,000.00
020 320 001	plaza cancha, superficie 7903.12m2	479,325.00
020 299 029	Casa Comunitaria, superficie 450.00 mts2m2 de terreno y 32.00 mts2m2 de construcción	Pdte
037 372 001	plaza cancha, superficie 13448.43m2	Pdte
043 080 001	plaza, superficie 2107.75m2	Pdte
031 001 002	terreno plano, superficie 3150 .00 mts2 mts2m2	Pdte
020 576 002	terreno plano, superficie 1804 .00 mts2 mts2m2	Pdte
020 270 002	terreno, superficie 4680 .00 mts2 mts2m2	Pdte
020 564 011	Casa Comunitaria, sup. 450 .00 mts2 mts2m2 de terreno y 60 .00 mts2 mts2m2 de const.	Pdte
020 566 061	terreno accidentado, superficie 4640 .00 mts2 mts2m2	108,240.00

020 561 001	CANCHA , superficie 3000 .00 mts2 mts2m2	280,800.00
020 559 011	Caseta de Vigilancia, sup. 279 .00 mts2 mts2m2 de terreno y 25 .00 mts2de const.	199,500.00
023 32 001	área verde, superficie 2088 .00 mts2 mts2m2	278,400.00
023 013 001	parque deportivo, superficie 8850 .00 mts2 mts2m2	278,427.00
019 441 001	área verde, superficie 8649.91 mts2m2	Pdte
019 424 001	cancha, superficie 12613.92 mts2m2	Pdte
S/C	terreno plano superficie 6560m2	Pdte
S/C	terreno plano superficie 1455m2	Pdte
S/C	terreno, superficie 420 .00 mts2 mts2m2	Pdte
035 180 001	cancha de Béisbol, superficie 3676.16 mts2m2	100,800.00
035 188 001	terreno, superficie 864.65 mts2m2	Pdte
035 178 027	área verde, superficie 96.33m2	Pdte
035 179 009	área verde, superficie 232 .00 mts2 mts2m2	606,566.40
032 081 001	cancha caseta de seguridad pública, superficie 1357.05m2 de terreno y 65.78m2 de construcción	142,667.25
032 123 001	plaza cancha, superficie 3360 .00 mts2 mts2m2	15,894.45
032 397 001	terreno plano, superficie 2154.55m2	38,280.00
S/C	terreno plano, superficie 4890,68m2	284,400.60
S/C	terreno plano, superficie 5,095.49m	Pdte
S/C	terreno plano, superficie 451.63m2	Pdte
S/C	terreno plano, superficie 332.51m2	806,962.20
S/C	terreno plano, superficie 332.51m2	840,755.85
030 583 001	área verde, superficie 858.34m2	54,864.50
030 453 001	plaza cancha, superficie 9739.86m2	54,864.50
030 548 022	terreno, superficie 265.00 mts2	Pdte
030 447 008	terreno, superficie 373.23m2	128,751.00
030 420 001	terreno plano, superficie 616.20m2	Pdte
022 012 024	plaza cancha, superficie 822.16 mts2m2	39,750.00
035 044 001	plaza cancha, superficie 5460 .00 mts2 mts2m2	56,434.50
020 139 001	terreno plano, superficie 9000 .00 mts2	92,430.00
020 141 001	terreno plano, superficie 5443.24m2	123,324.00
020 140 001	terreno plano, superficie 8454.78m2	720,720.00
020 720 001	terreno accidentado, superficie 7950 .00 mts2 mts2m2	720,000.00
020 721 001	terreno accidentado, superficie 5790.50m2	435,459.20
020 624 001	terreno accidentado, superficie 9460.62m2	676,382.40
020 623 002	terreno accidentado, superficie 1194.17m2	636,000.00
040 360 001	plaza cancha, superficie 3600 .00 mts2	463,240.00
040 405 001	terreno, superficie 2041.75m2	756,849.60
030 521 011	plaza cancha, superficie 3415.50m2	95,533.60
030 078 001	plaza cancha, superficie 3491,50m2	594,000.00
030 078 001a	terreno plano, superficie 1538.66 mts2m2	336,888.00
S/C	área verde, superficie 1408.89m2	785,565.00
030 648 001	terreno plano, superficie 6807 .00 mts2 mts2m2	353,891.80
030 623 001	terreno, superficie 2722 .00 mts2	324,044.70

030 047 001	cancha, superficie 9180.00 mts2	414,424.50
030 036 006	cancha, superficie 1350.00 mts2	Pdte
030 031 001	cancha, superficie 4050.00 mts2	Pdte
020 536 019	terreno accidentado, superficie 1155.75m2	85,050.00
020 532 012	terreno accidentado, superficie 4749.16 mts2m2	255,150.00
020 534 010	terreno accidentado, superficie 2310 .00 mts2	Pdte
020 534 008	terreno accidentado, superficie 457.50m2	237,458.00
020 385 012	Casa Comunitaria, superficie 1350m2 de terreno y 40 .00 mts2 de construcción	115,500.00
020 377 001	plaza cancha, superficie 11250 .00 mts2	Pdte
020 483 001	plaza cancha, superficie 5325 .00 mts2	22,875.00
020 475 016	Casa Comunitaria en construcción, superficie 348.60m2	168,000.00
035 263 001	plaza cancha, superficie 8172.59m2	450,000.00
035 258 001	Casa Hogar, superficie 6532.72m2	292,875.00
035 258 002	Centro de Salud, superficie 1595.52m2	19,173.00
035 258 003	cancha de fútbol, superficie 8054.18m2	Pdte
035 305 001	plaza cancha, superficie 9163.40m2	Pdte
S/C	terreno, superficie 980.27m2	263,260.80
042 053 002	plaza cancha, superficie 5855.00 mts2m2	Pdte
042 012 022	área verde, superficie 376.50m2	Pdte
042 049 009	área verde, superficie 506.15m2	161,744.55
042 051 009	área verde, superficie 804.45m2	Pdte
042 048 009	área verde, superficie 378.46m2	80,759.25
042 052 001	terreno, superficie 165.86m2	108,569.17
042 064 012	estacionamiento, superficie 690 .00 mts2	108,204.52
042 073 005	área verde, superficie 105.00 mts2m2	81,179.67
042 082 002	área verde, superficie 562.34m2	35,576.97
042 069 006	área verde, superficie 170.70m2	148,005.00
042 069 007	estacionamiento, superficie 874.86m2	22,522.50
042 074 014	área verde, superficie 246.00 mts2m2	120,621.93
042 048 009	terreno plano, superficie 177.00 mts2m2	36,615.15
042 046 009	terreno plano, superficie 193.95m2	187,657.47
042 049 009	terreno plano, superficie 118.61m2	52,767.00
042 051 009	terreno plano, superficie 132.60m2	37,966.50
042 050 009	terreno plano, superficie 157.95m2	41,602.27
042 049 010	terreno plano, superficie 183.30m2	25,441.84
042 049 011	terreno plano, superficie 112.48m2	28,442.70
042 046 009	terreno plano, superficie, 189.95m2	33,880.27
042 052 004	terreno plano, superficie 162.61m2	39,317.85
042 071 010	terreno plano, superficie 242.70m2	24,126.96
040 070 012	terreno plano, superficie 114.86m2	40,744.27
042 068 014	terreno plano, superficie 79.96m2	34,879.84
042 044 035	área verde, superficie 76 .00 mts2	52,059.15
042 043 036	área verde, superficie 150 .00 mts2	24,637.47
042 061 026	área verde, superficie 135.00 mts2m2	17,151.42
042 044 077	área verde, superficie 222.00 mts2m2	16,302.00
044 043 037	área verde, superficie 257.25m2	32,175.00
042 063 037	área verde, superficie 334.05m2	28,957.50
044 066 025	área verde, superficie 296 .00 mts2	47,190.00
042 062 026	área verde, superficie 67.50m2	55,180.12

042 061 025	área verde, superficie 135 .00 mts2	71,653.72
042 060 033	área verde, superficie 205 .00 mts2	63,492.00
042 075 034	área verde, superficie 228 .00 mts2	14,478.75
042 060 034	área verde, superficie 54.0m2	28,957.50
044 062 027	área verde, superficie 135.00 mts2m2	43,972.50
042 045 009	plaza, superficie 597.44m2	48,906.00
042 045 002	plaza, superficie 1450.53m2	11,583.00
S/C	estacionamiento calle López Mateos, superficie 715.00 mts2m2	28,957.50
S/C	estacionamiento calle Santos Degollado, superficie 838.50m2	128,150.88
42 044 038	área verde, superficie 201.40m2	311,138.68
042 041 029	área verde, superficie 194.25m2	153,367.50
042 142 023	área verde, superficie 458,47m2	179,858.25
042 084 025	Plaza Paseo Valle Bonito, superficie 888.59m2	43,200.30
042 156 001	Plaza Cancha, superficie 4392,00m2	41,666.02
042 156 002	Plaza de Computo, Amparo V., superficie 900.00 mts2m2 de terreno y 153.57m2 de construcción	98,341.82
042 149 021	plaza Paseo Las Yucas, superficie 680.43m2	190,602.55
042 094 013	área verde, superficie 221.02m2	942,084.00
042 095 017	Plaza Paseo Las Violetas, superficie 875,22m2	692,156.50
042 093 017	Plaza Paseo de los Claveles, superficie 358.00 mts2m2	145,952.24
042 098 030	área verde, superficie 502.61m2	47,408.90
042 096 023	Plaza Paseo del Río, superficie 679,62m2	187,734.69
042 077 027	Plaza, Paseo de los Cipreses, superficie 639,48m2	76,791.00
042 098 029	Plaza Paseo Miravalle, superficie 574,07m2	107,809.84
042 097 013	Plaza Lucio Blanco, superficie 671,49m2	145,778.90
042 155 001	plaza cancha, superficie 3429.25m2	137,168.46
042 155 002	Plaza Paseo Fco. Villa, superficie 862,26m2	123,138.01
42 076 033	área verde, superficie 96,34m2	144,034.60
042 059 055	área verde, superficie 52,35m2	735,574.12
032 025 016	cancha, superficie 1259.45m2	20,664.93
032 398 001	cancha, superficie 2027,0m2	11,229.07
032 131 001	plaza cancha, superficie 2338,27m2	Pdte
032 123 002	terreno, superficie 60,60m2	75,567.00
032 025 008	terreno plano, superficie 2337,84m2	100,336.50
032 397 002	terreno plano, superficie 3165,08m2	115,744.36
032 399 001	cancha, superficie 4818,16m2	2,999.70
009 058 016	TERRENO, superficie167.80m2	238498.92 mts2
009 035 008	casa Comunitaria, superficie 206,40m2 de terreno y 50,00m2 de construcción	Pdte
036 159 002	área verde, superficie 2403.80m2	Pdte
036 158 002	terreno plano, superficie 1186,26m2	22,149.60
034 019 002	Biblioteca Municipal, superficie 114,75m2 de terreno y 114,75m2 de construcción	202,244.80
034 014 003	cancha, superficie 714,46m2	515,615.10
034 019 001	plaza, superficie 8208m2	254,452.77
034 025 001	plaza, superficie 1333,75m2	392,098.45
034 008 001	terreno plano y casa en ruinas, superficie 165,00m2	119,300.53

034 008 005	terreno plano y casa en ruinas, superficie 165,00m2	Pdte
034 008 002	terreno plano y casa en ruinas, superficie 165,00m2	222,709.57
034 008 003	terreno plano y casa en ruinas, superficie 330,00m2	27,551.70
034 008 004	terreno plano y casa en ruinas, superficie 330,00m2	27,551.70
034 009 001	terreno plano y casa en ruinas, superficie 330,00m2	27,551.70
034 038 002	plaza, superficie 6281,00m2	Pdte
040 134 001	cancha, superficie 3701.m2	Pdte
040 157 001	Estación de Bomberos, superficie 875,00m2 de terreno y 60,00m2 de construcción	Pdte
040 129 001	parque deportivo, superficie 9136,58m2	Pdte
040 156 001	terreno plano, superficie 5823,60m2	510,738.00
040 156 001	terreno plano, superficie 2935,20m2	326,250.00
040 158 001	plaza cancha, superficie 4563,19m2	Pdte
040 152 001	plaza, superficie 500,00m2	873,540.00
040 151 001	plaza, superficie 145,00m2	440,280.00
040 402 050	plaza, superficie 334,18m2	684,478.50
040 400 001	terreno, superficie 2789,92m2	75,000.00
040 409 003	área verde, superficie 1049,82m2	21,750.00
040 398 001	terreno, superficie 1733,74m2	50,127.00
S/C	cancha, superficie 2423.39m2	418,488.00
040 207 001	plaza cancha, superficie 10296,00m2	Pdte
040 212 003	plaza cancha, superficie 4684,41m2	Pdte
032 253 001	terreno accidentado, superficie 7510 .00 mts2	Pdte
032 254 001	terreno accidentado, superficie 2580 .00 mts2	618,342.12
032 241 001	terreno accidentado superficie 9865 .00 mts2	Pdte
032 275 001	terreno accidentado, superficie 8632,0m2	300,400.00
032 301 001	terreno accidentado, superficie 9865 .00 mts2	103,200.00
032 302 001	terreno accidentado, superficie 9865 .00 mts2	394,600.00
032 287 001	terreno accidentado, superficie 9865 .00 mts2	345,280.00
032 288 001	terreno accidentado, superficie 9865 .00 mts2	394,600.00
044 032 001	plaza cancha, superficie 15023, .00 mts2	394,600.00
044 043 001	terreno, superficie 3764.71m2	394,600.00
038 040 001	Parque Deportivo Infantil Chapultepec, superficie 30541.12m2	Pdte
S/C	Plaza Paseo Primero de Mayo, superficie 2295.52m2	Pdte
S/C	Plaza Paseo Unificación, superficie 4285.69m3	Pdte
035 111 004	plaza cancha, superficie 1528.49m2	378,760.00
035 105 032	plaza cancha, superficie 2582.87m2	707,138.85
035 086 016	plaza, superficie 819.85m2	Pdte
035 083 004	Biblioteca Municipal, superficie 154 .00 mts2 de terreno y 120 .00 mts2 de construcción	252,200.85
035 083 003	plaza cancha, superficie 2146 .00 mts2	426,173.55
035 083 002	plaza cancha, superficie 2050 .00 mts2	135,275.25
35 128 002	Biblioteca Municipal, superficie 313.98m2 de terreno y 151.12m2 de construcción	Pdte

035 131 001	terreno, superficie 930 .00 mts2	Pdte
035 169 007	terreno plano, superficie 300 .00 mts2	Pdte
035 170 001	terreno, superficie 210 .00 mts2	482,755.20
035 168 001	plaza cancha, superficie 3089.59m2	153,450.00
035 128 001	plaza cancha, superficie 6854.34m2	49,500.00
035 126 001	plaza cancha, superficie 4667.80m2	34,650.00
035 189 001	plaza cancha, superficie 2130 .00 mts2	509,782.35
025-032-001a	Biblioteca Municipal, superficie 120 .00 mts2 de terreno y 120 .00 mts2 de construcción	1,130,966.10
025 032 001	Plaza, superficie 1265.15m2	770,187.00
S/C	cancha, superficie 918.44m2	351,450.00
025 046 004	plaza cancha, superficie2587.04m2	439,800.00
036 096 001	Centro DIF, superficie 4095.00 mts2m2 de terreno y 350.00 mts2m2 de construcción	208,749.75
008 010 001	Plaza, Alameda, superficie 4230.90m2	1,725,675.00
006 004 081	Escuela, Loma de la Santa Cruz, superficie 3738 .00 mts2 de terreno y 550 .00 mts2 de Construcción	Pdte
008 010 001	Plaza Muro mas Antiguo de Monclova, superficie 326.31m2	Pdte
018 003 001	Parque Deportivo Las Américas, superficie 11203.22m2	1,396,197.00
018 023 001	Plaza Benito Juárez, superficie 2206.83m2	2,467,080.00
002 002 001	plaza Ignacio Aldama, superficie 5349.99m2	107,682.30
018 023 002	Biblioteca Municipal, superficie 78.59m2	3,697,062.60
018 016 004	terreno plano, superficie 406 .00 mts2	728,253.90
032 015 001	Biblioteca Municipal, superficie 361.30m2 de terreno y 120.00 mts2m2 de construcción	261,704.70
041 010 004	casa Comunitaria, superficie 440 .00 mts2 de terreno y 30.0m2 de construcción	Pdte
041 001 001	terreno plano, superficie 695.52m2	407,691.60
041 069 001	terreno plano, superficie 429.55m2	Pdte
041 003 001	terreno plano, superficie 222 .00 mts2	107,400.00
041 004 001	terreno plano, superficie 690.48m2	41,731.20
041 054 001	terreno plano, superficie 58.75m2	25,773.00
035 179 035	área verde, superficie 1376.22m2	13,320.00
S/C	terreno plano, superficie 1717.67m2	3,525.00
S/C	terreno plano, superficie 978.43m2	909,305.20
20 671 008	plaza cancha, superficie 315 .00 mts2	388,192.00
020 671 010	plaza cancha, superficie 414.67m2	Pdte
S/C	taller mecánico, superficie 35846.40m2 de terreno y 159.45m2 de construcción	Pdte
032 085 002	parque deportivo, superficie 9954.23m2 de terreno y 120.00 mts2m2 de construcción	17,325.00
032 085 011	terreno plano, superficie 2732.58m2	22,806.85
019 370 001	cancha, superficie 5814.43m2	2,402,067.00
019 343 001	terreno plano, superficie 227.30m2	1,553,958.36
019 336 010	terreno, superficie 647.98m2	360,700.56
019 337 022	terreno plano, superficie 345.78m2	527,659.52
019 344 001	terreno plano, superficie 231 .00 mts2	20,627.47
019 345 001	terreno plano, superficie 71.50m2	58,804.00
019-352-001	Escuela del Deporte, 9259.48M2 y 361m2 de construccion	6,488.62

037 319 013	terreno, casa comunitaria en construcción (cimientos), superficie 440 .00 mts2 de terreno	Pdte
037 325 012	terreno, superficie 909.57M2	Pdte
019 001 001	cancha, superficie 2252.98m2	2,563,903.10
S/C	terreno, superficie 82.50m2	58,080.00
S/C	área verde, superficie 745.20m2m2	120,063.00
S/C	terreno, superficie 9590.00 mts2m2	7,986.00
018 001 068	área verde, superficie 513.86m2	72,135.36
018 007 035	juegos infantiles, superficie 309.54m2	Pdte
S/C	Plaza Molino El Porvenir, superficie 1305 .00 mts2	4,795,000.00
035 819 001	terreno plano, 623.76m2	123,326.40
S/C	terreno, superficie 2260 .00 mts2	74,289.68
S/C	terreno accidentado, superficie 12800,00m2	629,579.20
021 068 001	terreno accidentado, superficie 11965 .00 mts2	343,068.00
021 167 004	terreno plano, superficie 440.16 mts2m2	136,730.00
S/C	terreno plano, superficie 1300 .00 mts2	774,400.00
S/C	terreno plano, superficie 2370 .00 mts2	723,882.50
S/C	terreno plano, superficie 2070 .00 mts2	26,629.68
S/C	terreno plano, superficie 2090 .00 mts2	78,650.00
S/C	terreno plano, superficie 1836 .00 mts2	143,385.00
S/C	terreno plano, superficie 1690,00m2	125,235.00
S/C	terreno plano, superficie 1580 .00 mts2	126,445.00
S/C	terreno plano, superficie 1460 .00 mts2	111,078.00
S/C	terreno plano, superficie 1220,00m2	102,245.00
021 061 001	terreno plano, superficie 6000 .00 mts2	95,590.00
021 064 001	terreno plano, superficie 6000 .00 mts2	88,330.00
021 069 001	terreno plano, superficie 1739 .00 mts2	73,810.00
S/C	Asentamiento Humano Irregular 87 lotes de terreno, superficie total 12740.48m2	363,000.00
038 010 001	plaza, superficie 3883.52m2	363,000.00
038 034 001	plaza, superficie 897.19m2	105,209.58
038 034 002	área verde, superficie 1516.22m2	1,684,743.00
038 028 001	plaza, superficie 1018.98m2	1,747,584.00
038 028 002	plaza, superficie 398,98m2	403,735.50
038 014 001	plaza, superficie 2639,44m2	682,299.00
038 032 012	plaza, superficie 4452.30m2	458,541.00
038 012 16	plaza, superficie 2052 .00 mts2	179,541.00
038 041 028	terreno, superficie 755,16m2	1,187,748.00
038 002 001	parque deportivo, superficie 7676,96m2	2,002,635.00
020 395 001	cancha, superficie 6577,06m2	923,400.00
020 422 002	cancha, superficie 4508,00m2	339,822.00
020 422 003	Casa Comunitaria, superficie 816,00m2 de terreno y 40,00m2 de construcción	3,454,632.00
020 395 002	Casa MECED, superficie 9249,37m2 de terreno y 200,00m2 de construcción	434,085.96
020 465 012	cancha, superficie 1200,00m2	297,528.00
020 474 011	casa Comunitaria, superficie 300,00m2 de terreno y 40,00m2 de construcción	161,856.00
020 467 001	cancha, juegos infantiles, superficie 8600 .00 mts2	1,250,458.00
020 459 016	plaza tanque, superficie 300 .00 mts2	79,200.00
020 467 002	terreno plano, superficie 400 .00 mts2	127,800.00
20 681 001	Escuela Primaria, superficie 4374,78m2	19,800.00

20 786 001	área verde, superficie 1785,41m2	26,400.00
20 780 001	terreno accidentado, superficie 412,82m2	Pdte
032 308 001	terreno accidentado, superficie 3302.11m2	721,838.70
020 525 001	cancha, superficie 7036,59m2	294,592.05
020 510 001	Casa Comunitaria en construcción, superficie 1007,00m2 de terreno y 40,00m2 de construcción	68,115.30
020 517 001	plaza cancha, superficie 7359,00m2	264,168.80
020 516 002	terreno plano, superficie 3396,00m2	309,609.96
020 516 03	terreno plano, superficie 1356,00m2	44,308.00
020 524 01	cancha de Fútbol, superficie 6977,85m2	323,796.00
020 716 001	terreno accidentado, superficie 6810,00m2	149,424.00
020 703 001	terreno accidentado, superficie 6810,00m2	59,664.00
020 500 001	terreno accidentado, superficie 6540,00m2	307,025.40
020-701-001	terreno accidentado, superficie 11938.60m2	299,640.00
020-585-001	terreno plano, superficie 5056.40m2	299,640.00
040 028 002	Cisterna SIMAS, superficie 3552 .00 mts2	287,760.00
040 027 008	terreno Accidentado, superficie 3534 .00 mts2	525,298.48
045-070-001	terreno plano, superficie 945.96m2	201,856.00
045 037 001	plaza cancha, superficie 9882.24m2	142,080.00
045 037 002	Casa Comunitaria, superficie 3031.04m2 de terreno y 30.00 mts2m2 de construcción	141,360.00
045 037 003	terreno plano, superficie 1000.78m2	378,384.00

Presidencia Municipal de Monclova Relación de cuentas bancarias productivas específicas Ejercicio 2019		
Fondo, Programa o Convenio	Datos de la Cuenta Bancaria	
	Institución Bancaria	Número de Cuenta
PARTICIPACIONES FEDERALES RAMO 28	AFIRME	116151456
FORTALECIMIENTO 2019	AFIRME	116151464
INFRAESTRUCTURA 2019	AFIRME	116151472
FONDO DE PRODUCCION DE HIDROCARBUROS	AFIRME	116151499
FORTASEG FEDERAL 2019	AFIRME	116152193
PROGRAMA DE FORTALECIMIENTO A LA TRANSVERSALIDAD DE LA PERSPECTIVA DE GENERO	AFIRME	116152932

BAJO PROTESTA DE DECIR VERDAD DECLARAMOS QUE LOS ESTADOS FINANCIEROS Y SUS NOTAS SON RAZONABLEMENTE CORRECTOS Y SON RESPONSABILIDAD DEL EMISOR

ATENTAMENTE

C.P.C. JUAN CARLOS TERRAZAS HERNANDEZ
TESORERO MUNICIPAL

Monclova, Coahuila a 06 de Mayo del 2020

A QUIEN CORRESPONDA
AUDITORIA SUPERIOR DEL ESTADO DE COAHUILA
Presente.-

En referencia a la información adicional, punto V – *EL REPORTE DE LOS ESQUEMAS BURSATILES Y COBERTURAS FINANCIERAS.*

NO APLICA, para el municipio de Monclova, toda vez que no se cuenta con ningún tipo de esquemas bursátil o cobertura financiera correspondiente al **Ejercicio Fiscal 2019**

Agradeciendo su atención al presente, quedo a sus órdenes para cualquier aclaración.

ATENTAMENTE

C.P.C. JUAN CARLOS TERRAZAS HERNANDEZ
TESORERO MUNICIPAL

Presidencia Municipal de Monclova
Formato del ejercicio y destino de gasto federalizado y reintegros
Correspondiente al ejercicio 2019

Programa o Fondo	Destino de los Recursos	Ejercicio		Reintegro
		DEVENGADO	PAGADO	
PARTICIPACIONES FEDERALES	A LA POBLACION EN GENERAL	323,116,176.78	323,116,176.78	
FORTALECIMIENTO 2019	A LA POBLACION EN GENERAL	158,681,128.24	158,681,128.24	
INFRAESTRUCTURA 2019	REZAGO SOCIAL	23,619,783.97	23,619,783.97	
FONDO DE PRODUCCION DE HIDROCARBUROS	A LA POBLACION EN GENERAL	11,752,976.10	11,752,976.10	
FORTASEG FEDERAL 2019	SEGURIDAD PUBLICA	20,160,052.20	20,160,052.20	38,815.94
FORTASEG MUNICIPAL 2019	SEGURIDAD PUBLICA	3,077,277.38	3,077,277.38	
FORTALECIMIENTO A LA TRASVERSALIDAD DE LA PERSPECTIVA DE GENERO 2019	A LA POBLACION EN GENERAL	166,147.67	166,147.67	

Bajo protesta de decir verdad declaramos que los Estados Financieros y sus notas, son razonablemente correctos y son responsabilidad del emisor.

C.P.C. JUAN CARLOS TERRAZAS HERNANDEZ
TESORERO MUNICIPAL

Monclova, Coahuila a 06 de Mayo del 2020

A QUIEN CORRESPONDA
AUDITORIA SUPERIOR DEL ESTADO DE COAHUILA
Presente.-

En referencia a la información adicional, punto IV – *INFORME DE PROYECTOS PARA PRESTACION DE SERVICIOS (PPS).*

NO APLICA, para el municipio de Monclova, toda vez que no se cuenta con ningún operación de este tipo, correspondiente al **Ejercicio Fiscal 2019.**

Agradeciendo su atención al presente, quedo a sus órdenes para cualquier aclaración.

ATENTAMENTE

C.P.C. JUAN CARLOS TERRAZAS HERNANDEZ
TESORERO MUNICIPAL

CB0074

CONCILIACION BANCARIA (NOMINA)
AFIRME CTA. 00019126915
MES DE DICIEMBRE DEL 2019

SALDO EN BANCOS AL 31 DE DICIEMBRE DEL 2019.	$	3.22
MAS	$	10,115.96

CARGOS BANCARIOS PENDIENTES DE CONTABILIZAR

FECHA	NUMERO	PROVEEDOR	IMPORTE	
01-jul-19		DISPERSION	$	1,386.50
15-jul-19		DISPERSION	$	1,386.50
16-ago-19		DISPERSION	$	1,386.50
30-sep-19		DISPERSION	$	2,849.50
15-dic-19		DISPERSION	$	463.50
31-dic-19		DISPERSION	$	2,636.50
31-dic-19		COMISION BANCARIA	$	6.96

SALDO EN LIBROS AL 31 DE DICIEMBRE DEL 2019.	$	10,119.18

ELABORÓ

REVISÓ

AUTORIZÓ

CB0090

CONCILIACION BANCARIA (PAGOS ISSSTE)
BANCOMER CTA. 0173643506
MES DE DICIEMBRE DEL 2019

SALDO EN BANCOS AL 31 DE DICIEMBRE DEL 2019.	$	80,977.67
MENOS	$	-

CHEQUES EN TRANSITO

FECHA	NUMERO	PROVEEDOR	IMPORTE

SALDO EN LIBROS AL 31 DE DICIEMBRE DEL 2019.	$	80,977.67

ELABORÓ

REVISÓ

AUTORIZÓ

CONCILIACION BANCARIA (CUENTA PUBLICA 2010)
BANCOMER CTA. 0175577306
MES DE DICIEMBRE DEL 2019

SALDO EN BANCOS A31 DICIEMBRE 2019	$	635,093.29
MAS		
DEPOSITOS EN TRANSITO		$0.00

FECHA	NUMERO	CONCEPTO	IMPORTE

MENOS $31,064.78

DEPOSITOS PENDIENTES DE REGISTRAR

22/02/2018	DEP. TERCERO	5,610.48
16/05/2018	DEP. TERCERO	2,798.06
15/10/2018	DEP. TERCERO	542.00
18/12/2018	DEP. TERCERO	907.93
17/01/2019	PAGO DUPLICADO	1,028.84
18/01/2019	PAGO DUPLICADO	166.23
30/01/2019	PAGO DUPLICADO	173.37
02/04/2019	DEP. TERCERO	10.00
16/07/2019	DEP. EFVO	1,127.77
24/07/2019	DEV. ANTICIPO	18,700.00
30/12/2020	CAJA JENNIFER DE LOS SANTOS	0.10

MAS.

CARGOS BANCARIOS NO REGISTRADOS			$24,694.62
03/04/2018	PAGARE TEF DEV	$795.79	
31/03/2019	DIFERENCIA PERIFERICA	$235.00	
22/03/2019	PERIFERICA	$1,418.00	
29/03/2019	PERIFERICA	$3,072.00	
27/05/2019	DEV. MULTIPAGO	$5,211.59	
06/08/2019	PERIFERICA	$6,075.00	
08/08/2019	PERIFERICA	$6,075.00	
21/08/2019	PERIFERICA	$258.01	
06/12/2019	PERIFERICA	$677.31	
19/12/2019	PERIFERICA	$876.92	

SALDO EN LIBROS AI 31 DICIEMBRE 2019 $ 628,723.13

ELABORÓ

AUTORIZÓ

REVISÓ

CONCILIACION BANCARIA (CUENTA PUBLICA)
AFIRME CTA. 116139731
MES DE DICIEMBRE DEL 2019

SALDO EN BANCOS AL 31 DE DICIEMBRE 2019. $ 4,926,671.98

MENOS $ 4,321,945.74

CHEQUES EN TRANSITO

FECHA	NUMERO	PROVEEDOR	IMPORTE
31-may-17	10978	JUZGADO SEGUNDO EN MATERIA CIVI	$ 2,940.00
31-oct-17	12005	CONSTRUCTORA INDUSTRIAL DE MOI	$ 133,382.60
28-mar-18	12847	MARIA DEL PILAR GARCIA ALVAREZ	$ 2,940.00
18-abr-18	12932	MARIA DEL PILAR GARCIA ALVAREZ	$ 2,940.00
31-dic-18	13031	EXTRA PUBLICIDAD Y SERVICIOS, S.A.	$ 51,945.96
31-dic-18	13038	MAURO ALBERTO VALDEZ FLORES	$ 4,710.64
28-jun-19	13384	EXTRA PUBLICIDAD Y SERVICIOS, S.A.	$ 182,352.00
31-dic-19	13394	JOSUE GARCIA CASTILLO	$ 24,334.00
31-dic-19	13395	JOSUE GARCIA CASTILLO	$ 3,029.33
31-dic-19	13396	REFRACTARIOS BASICOS, S.A. DE C.\	$ 690,282.82
31-dic-19	13397	AUTOS MONCLOVA,S.A. DE C.V.	$ 4,585.74
31-dic-19	13400	AGUSTIN RAMOS PEREZ	$ 5,292.24
31-dic-19	13401	ALEJANDRA PATRICIA VAZQUEZ ARR(	$ 7,250.00
31-dic-19	13402	LUZ ELENA PEREZ TORRES	$ 7,826.17
31-dic-19	13403	BLAS DANIEL LOPEZ RODRIGUEZ	$ 16,130.28
31-dic-19	13404	NANCY SAENZ CAMPOS	$ 13,783.24
31-dic-19	13405	JOSE ANTONIO CARDONA SAN JUAN	$ 12,150.00
31-dic-19	13406	ALMA ROSA SILVA CONTRERAS	$ 3,480.00
31-dic-19	13407	MIGUEL ANGEL LOPEZ CASTRO	$ 11,600.00
31-dic-19	13408	SONIA JUANITA GUADALUPE RAMIREZ	$ 9,280.00
31-dic-19	13409	IMPULSORA PROMOBIEN S.A. DE C.V.	$ 4,495.26
31-dic-19	13410	ESTEBAN MARTIN BLACKALLER ROSA	$ 983.80
31-dic-19	13411	SILVIA MARTHA VALDEZ GARZA	$ 1,384.28
31-dic-19	13412	AJM CONSTRUCCIONES, S.A. DE C.V.	$ 498,115.85
31-dic-19	13413	AJM CONSTRUCCIONES, S.A. DE C.V.	$ 2,000,000.00
31-dic-19	13414	SECRETARIA DE FISCALIZACION Y RE	626,731.53

MAS $ 16,218.20

CARGOS PENDIENTES DE CONTABILIZAR

FECHA	NUMERO	PROVEEDOR	IMPORTE
01-feb-19		CHEQ. DEV. ERVEY OLMOS VALLE EXI	$ 8,077.50
20-ago-19		TRANSFERENCIA ENVIADA	$ 2,398.98
20-dic-19		CHEQUE DEVUELTO	$ 5,741.72

CONCILIACION BANCARIA (CUENTA PUBLICA)
AFIRME CTA. 116139731
MES DE DICIEMBRE DEL 2019

MAS

DEPOSITOS EN TRANSITO **$ 592.81**

FECHA	NUMERO	PROVEEDOR	IMPORTE
29-nov-19	124044	TRASPASO DE INGRESOS CAJA (YALF	$ 592.81

SALDO EN LIBROS AL 31 DE DICIEMBRE 2019. **$ 621,537.25**

ELABORÓ

REVISÓ

AUTORIZÓ

DIF MONCLOVA 2019 - 2021
UNIENDO LAZOS

CONCILIACION BANCARIA
DIF MONCLOVA
MES DICIEMBRE 2019

AFIRME CTA 116139669

MONCLOVA AVANTE

CB0132

SALDO EN BANCO AFIRME CTA.116139669 AL	31 DE DICIEMBRE DEL 2019			$ 460,431.57
(-) MENOS CHEQUES EN TRANSITO				$ 36,573.11
04/04/2017 P-1556	ANA PATRICIA AGUILAR CAZAREZ	$ 696.00		
09/10/2017 DOCTO	ROSA ELENA COLUNGA PUENTE	$ 4,751.33		
31/12/2019 2722	SUPER LA HACIENDA JUAREZ S.A DE C..V.	$ 5,743.34		
31/12/2019 2723	EXTRA PUBLICIDAD Y SERVICIOS S.A DE C.V	$ 6,542.40		
31/12/2019 2724	INFRA S.A DE C.V.	$ 5,268.04		
31/12/2019 2725	JOSE ENRIQUE REIMERS CISNEROS	$ 9,744.00		
31/12/2019 2726	JOSE HERIBERTO OLMOS SALDAÑA	$ 3,828.00		
(-) MENOS DEPOSITOS NO CONTABILIZADOS				$ 200.00
31/01/2019	DEPOSITO VARIOS	$ 200.00		
(+) CARGOS DEL BANCO NO CONTABILIZADOS				$ 12,449.70
31/05/2019	COMISIONES BANCARIAS	$ 0.24		
28/06/2019	COMISION POR CHEQUES GIRADOS EN EXCESO	$ 165.00		
31/07/2019	COMISION POR CHEQUES GIRADOS EN EXCESO	$ 192.50		
30/08/2019	COMISION POR CHEQUES GIRADOS EN EXCESO	$ 159.50		
30/09/2019	COMISION POR CHEQUES GIRADOS EN EXCESO	$ 242.00		
31/10/2019	COMISION POR CHEQUES GIRADOS EN EXCESO	$ 192.50		
29/11/2019	COMISION POR CHEQUES GIRADOS EN EXCESO	$ 247.50		
31/12/2019	COMISION POR CHEQUES GIRADOS EN EXCESO	$ 203.50		
31/12/2019	TRASFERENCIA (PAGO DE CUOTAS DE PREPA)	$ 11,040.00		
31/12/2019	COMISION POR TRANSFERENCIA	$ 6.00		
31/12/2019	IVA COMISION	$ 0.96		
(+) DEPOSITOS CONTABILIZADOS NO CORRESPONDIDOS POR EL BANCO				$ 10,094.00
05/12/2018	POLIZA DE RECIBO DE INGRESOS DEL RECIBO CUOTAS CORRE		$ 1,500.00	
31/12/2019	POLIZA DE RECIBO DE INGRESOS DEL RECIBO CDIF6163 T.MAT		$ 2,835.00	
31/12/2019	POLIZA DE RECIBO DE INGRESOS DEL RECIBO CDIF6164 T.VESP.		$ 5,693.00	
31/12/2019	POLIZA DE RECIBO DE INGRESOS DEL RECIBO CDIF6165 T.NOCT.		$ 66.00	
SALDO EN LIBROS AL 31 DE DICIEMBRE DEL 2019				**$ 446,202.16**

ELABORO:

LIC. FLOR SILVESTRE CASTAÑEDA VAZQUEZ
ADMINISTRATIVO DIF MVA.

CB0133

CONCILIACION BANCARIA (INVERSION)
AFIRME CTA. 900954123
MES DE DICIEMBRE DEL 2019

SALDO EN BANCOS AL 31 DE DICIEMBRE DEL 2019.	$ 10,283,724.60
MENOS	$ -

ABONOS BANCARIOS PENDIENTES DE CONTABILIZAR

FECHA	NUMERO	PROVEEDOR	IMPORTE

SALDO EN LIBROS AL 31 DE DICIEMBRE DEL 2019.	$ 10,283,724.60

ELABORÓ

REVISÓ

AUTORIZÓ

CB0145

CONCILIACION BANCARIA (PROYECTOS SHCP SIMAS)
SANTANDER CTA. 65-50463888-7
MES DE DICIEMBRE DEL 2019

SALDO EN BANCOS AL 31 DE DICIEMBRE DEL 2019.		$ 2,033,307.20
MENOS		$ 1,658,400.11

CHEQUES EN TRANSITO

FECHA	NUMERO	DESCRIPCION	IMPORTE
30-dic-19		ENERGETICOS Y MULTISERVICIOS PIROS	$ 414,600.00
30-dic-19		ENERGETICOS Y MULTISERVICIOS PIROS	$ 396,929.28
30-dic-19		ENERGETICOS Y MULTISERVICIOS PIROS	$ 414,600.00
30-dic-19		ENERGETICOS Y MULTISERVICIOS PIROS	$ 17,670.72
30-dic-19		ENERGETICOS Y MULTISERVICIOS PIROS	$ 414,600.11

SALDO EN LIBROS AL 31 DE DICIEMBRE DEL 2019.	$ 374,907.09

ELABORÓ

REVISÓ

AUTORIZÓ

CB0173

CONCILIACIÓN BANCARIA (INFRAESTRUCTURA 2017)
AFIRME CTA. 116146924
MES DE DICIEMBRE DEL 2019

SALDO EN BANCOS AL 31 DE DICIEMBRE DEL 2019. $ -

MENOS

CHEQUES EN TRANSITO

FECHA	NUMERO	PROVEEDOR	IMPORTE

SALDO EN LIBROS AL 31 DE DICIEMBRE DEL 2019. $ -

ELABORÓ

REVISÓ

AUTORIZÓ

CB0178

CONCILIACION BANCARIA (INFRAESTRUCTURA 2018)
AFIRME CTA. 116148935
MES DE DICIEMBRE DEL 2019

SALDO EN BANCOS AL 31 DE DICIEMBRE DEL 2018. $ -

MENOS $ -

CHEQUES EN TRANSITO

FECHA	NUMERO	PROVEEDOR	IMPORTE

SALDO EN LIBROS AL 31 DE DICIEMBRE DEL 2019. $ -

ELABORÓ

REVISÓ

AUTORIZÓ

CB0179

CONCILIACIÓN BANCARIA (FORTALECIMIENTO 2018)
AFIRME CTA. 1161468943
MES DE DICIEMBRE DEL 2019

SALDO EN BANCOS AL 31 DE DICIEMBRE DEL 2019.	$	64.63
MENOS	$	0.06

ABONOS BANCARIOS PENDIENTES DE CONTABILIZAR

FECHA	NUMERO	PROVEEDOR	IMPORTE
30-nov-19		INTERESES GANADOS	$ 0.06

SALDO EN LIBROS AL 31 DE DICIEMBRE DEL 2019.	$	64.57

ELABORÓ

REVISÓ

AUTORIZÓ

CB0180

CONCILIACION BANCARIA (PARTICIPACIONES FEDRALES RAMO 28)
AFIRME CTA. 116148951
MES DE DICIEMBRE DEL 2019

SALDO EN BANCOS AL 31 DE DICIEMBRE DEL 2019.		$ 20,136.00
MENOS		$ 14,700.00

CHEQUES EN TRANSITO

FECHA	NUMERO	PROVEEDOR	IMPORTE
30-abr-18	589	MARIA DEL PILAR GARCIA ALVAREZ	$ 2,940.00
28-sep-18	1882	MARIA DEL PILAR GARCIA ALVAREZ	$ 2,940.00
15-oct-18	1984	MARIA DEL PILAR GARCIA ALVAREZ	$ 2,940.00
31-oct-18	2138	MARIA DEL PILAR GARCIA ALVAREZ	$ 2,940.00
15-nov-18	2308	MARIA DEL PILAR GARCIA ALVAREZ	$ 2,940.00

MENOS		$ 19.76

ABONOS BANCARIOS PENDIENTES DE REGISTRAR

FECHA	NUMERO	PROVEEDOR	IMPORTE
29-nov-19		INTERESES GANADOS	$ 19.76

SALDO EN LIBROS AL 31 DE DICIEMBRE DEL 2019.		$ 5,416.24

ELABORÓ

AUTORIZÓ

REVISÓ

CB0184

CONCILIACION BANCARIA (FONDO MINERO 2018)
(290 ML DE ATARJEA Y 17 DESCARGAS DOMICILIARIAS)
AFIRME CTA. 116149311
MES DE DICIEMBRE DEL 2019

SALDO EN BANCOS AL 31 DE DICIEMBRE DEL 2019.	$	3,526.73
MENOS	$	3.46

ABONOS BANCARIOS PENDIENTES DE CONTABILIZAR

FECHA	NUMERO	PROVEEDOR		IMPORTE
30-nov-19		INTERESES GANADOS	$	3.46

SALDO EN LIBROS AL 31 DE DICIEMBRE DEL 2019.	$	3,523.27

ELABORÓ

REVISÓ

AUTORIZÓ

CB0185

CONCILIACION BANCARIA (FONDO MINERO 2018)
(91.80 ML DE RED DE AGUA Y 9 TOMAS DOMICILIARIAS)
AFIRME CTA. 116149346
MES DE DICIEMBRE DEL 2019

SALDO EN BANCOS AL 31 DE DICIEMBRE DEL 2019.	$	21,733.39
MENOS	$	21.32

ABONOS BANCARIOS PENDIENTES DE CONTABILIZAR

FECHA	NUMERO	PROVEEDOR	IMPORTE
30-nov-19		INTERESES GANADOS	$ 21.32

SALDO EN LIBROS AL 31 DE DICIEMBRE DEL 2019.	$	21,712.07

ELABORÓ

REVISÓ

AUTORIZÓ

CONCILIACION BANCARIA (PARTICIPACIONES FED RAMO'28 2019)
AFIRME CTA. 116151456
MES DE DICIEMBRE DEL 2019

SALDO EN BANCOS AL 31 DE DICIEMBRE DEL 2019. $ 15,429,968.24

MENOS $ 9,031,586.25

CHEQUES EN TRANSITO

FECHA	NUMERO	PROVEEDOR		IMPORTE
07-jun-19	1015	MAR S.A. DE C.V. INMOBILIARIA BUFETTE	$	12,182.48
14-jun-19	1107	MARIA DEL PILAR GARCIA ALVAREZ	$	2,940.00
28-jun-19	1214	MARIA DEL PILAR GARCIA ALVAREZ	$	2,940.00
15-jul-19	1363	MARIA DEL PILAR GARCIA ALVAREZ	$	2,940.00
31-jul-19	1452	MARIA DEL PILAR GARCIA ALVAREZ	$	2,940.00
16-ago-19	1589	MARIA DEL PILAR GARCIA ALVAREZ	$	2,940.00
30-ago-19	1679	MARIA DEL PILAR GARCIA ALVAREZ	$	2,940.00
11-sep-19	1734	PABLO LONNIE PACHECO RAILEY	$	11,600.00
17-sep-19	1791	MARIA DEL PILAR GARCIA ALVAREZ	$	2,940.00
25-sep-19	1887	SILVIA SELENE MONTOYA RAMOS	$	6,000.00
30-sep-19	1951	MARIA DEL PILAR GARCIA ALVAREZ	$	2,940.00
30-sep-19	1966	INDUSTRIAL VENDOR MEXICO, S.A. DE C.\	$	97,082.72
16-oct-19	2090	MARIA DEL PILAR GARCIA ALVAREZ	$	2,940.00
31-oct-19	2186	MARIA DEL PILAR GARCIA ALVAREZ	$	2,940.00
31-oct-19	2206	INDUSTRIAL VENDOR MEXICO, S.A. DE C.\	$	106,809.32
13-nov-19	2295	SERVCIOS GTA S.A. DE C.V.	$	10,208.00
14-nov-19	2303	ALFREDO CANTU LEIJA	$	10,000.00
14-nov-19	2311	ELSA NORMA VALDEZ CHAPOY	$	2,771.00
19-nov-19	2330	MARIA DEL PILAR GARCIA ALVAREZ	$	2,940.00
22-nov-19	2353	EDUARDO CADENA MENCHACA	$	32,099.52
22-nov-19	2355	JORGE GABRIEL ALGABA SEGUIN	$	4,582.00
29-nov-19	2384	MARIA DEL PILAR GARCIA ALVAREZ	$	2,940.00
29-nov-19	2385	IMPULSORA PROMOBIEN S.A. DE C.V.	$	33,524.00
05-dic-19	2407	MARIO ALBERTO GARZA LEDEZMA	$	1,555.99
11-dic-19	2422	FIDENCIO GARCIA ROMAN	$	500.00
13-dic-19	2434	MARIA ELENA CASTRO CASTILLO	$	1,300.00
13-dic-19	2436	ANTONIO MORENO ESPINOZA	$	3,000.00
16-dic-19	2449	MARIA DEL PILAR GARCIA ALVAREZ	$	2,940.00
16-dic-19	2451	ADMINISTRACION FISCAL GENERAL DEL E	$	4,200.00
16-dic-19	2453	MARIA DEL PILAR GARCIA ALVAREZ	$	2,940.00
17-dic-19	2485	ADRIANA LIZETH CASTILLO GUERRERO	$	57,928.56
17-dic-19	2486	ADRIANA LIZETH CASTILLO GUERRERO	$	57,815.92
17-dic-19	2493	AMERICO LUIS CASTILLA LEOS	$	54,702.79
17-dic-19	2498	ARTURO VALDES PEREZ	$	31,951.50

CONCILIACION BANCARIA (PARTICIPACIONES FED RAMO 28 2019)
AFIRME CTA. 116151456
MES DE DICIEMBRE DEL 2019

17-dic-19	2499	AUTOS MONCLOVA,S.A. DE C.V.	$	31,545.68
17-dic-19	2501	BARBARA ILIANA VAUGHT SILVA	$	55,377.61
17-dic-19	2507	BROKABLE DE MEXICO, S.A. DE C.V.	$	48,887.04
17-dic-19	2510	COMERCIALIZADORA LUPOH SAS DE CV	$	56,779.68
17-dic-19	2514	ELECTRO DISTRIBUIDORA DIAZ S.A. DE C.	$	1,573.54
17-dic-19	2516	ERIKA ILIANA LOPEZ IRISSON	$	45,733.95
17-dic-19	2517	EXTRA PUBLICIDAD Y SERVICIOS, S.A. DE	$	72,323.22
17-dic-19	2518	EXTRA PUBLICIDAD Y SERVICIOS, S.A. DE	$	74,414.93
17-dic-19	2519	EXTRA PUBLICIDAD Y SERVICIOS, S.A. DE	$	65,783.83
17-dic-19	2520	GUSTAVO ALFONSO AROCHA MENDEZ	$	21,050.92
17-dic-19	2522	INDUSTRIAL VENDOR MEXICO, S.A. DE C.\	$	33,943.57
17-dic-19	2523	INDUSTRIAL VENDOR MEXICO, S.A. DE C.\	$	129,759.92
17-dic-19	2526	JOSE ENRIQUE REIMERS CISNEROS	$	17,748.00
17-dic-19	2538	MUCHOGAS S.A .DE C.V.	$	43,481.99
17-dic-19	2543	SEMEX, S.A. DE C.V.	$	107,500.68
17-dic-19	2544	SETSA TRANSPORTES S.A DE C.V	$	60,204.00
17-dic-19	2545	SILVIA SEGOVIA LEDESMA	$	34,568.00
17-dic-19	2547	SUPER LA HACIENDA JUAREZ, S. DE R.L. I	$	47,839.20
17-dic-19	2551	TRITURADOS Y CALISAS DE MONCLOVA, S	$	37,366.57
18-dic-19	2558	RUBEN MIGUEL RIOJAS RODRIGUEZ	$	49,934.94
18-dic-19	2560	ALBERTO GERARDO ALMARAZ AGUIRRE	$	35,000.00
18-dic-19	2566	ELVA LUCILA GARZA DE LA CERDA	$	600.00
18-dic-19	2572	CARMEN ELISA MALDONADO LUNA	$	2,723.00
18-dic-19	2576	ANDREA JUDITH JASSO ALVARADO	$	1,500.00
18-dic-19	2577	NATALIA LIZETH ORTEGON PEREZ	$	1,500.00
23-dic-19	2589	ROSALINDA VILLA BARAJAS	$	600.00
23-dic-19	2590	ANGELES IVONNE MERAZ CORTEZ	$	600.00
23-dic-19	2598	MULTICARGA, S.A. DE C.V.	$	21,750.62
23-dic-19	2599	OPERADORA DE RESTAURANTES VEGA S	$	2,660.00
23-dic-19	2600	JOSE DE JESUS GUTIERREZ RIVAS	$	3,967.20
23-dic-19	2607	LUZ ELENA PEREZ TORRES	$	17,046.43
23-dic-19	2608	JOSE ERNESTO ZAPATA BARRERA	$	15,713.34
24-dic-19	2612	DANIEL ALEJANDRO MOYEDA CANALES	$	16,443.08
24-dic-19	2619	PEDRO SANCHEZ SILVA	$	13,282.00
24-dic-19	2620	ADALBERTO VARELA ARMENDARIZ	$	1,036.01
30-dic-19	2628	ADRIANA LIZETH CASTILLO GUERRERO	$	29,407.44
30-dic-19	2629	AUTOS MONCLOVA,S.A. DE C.V.	$	9,646.81
30-dic-19	2630	BARBARA ILIANA VAUGHT SILVA	$	990.00
30-dic-19	2632	MARIA CRISTINA DIAZ GUTIERREZ	$	26,680.00
30-dic-19	2633	MRV LLANTAS Y SERVICIOS S.A. DE C.V.	$	6,612.00

CONCILIACION BANCARIA (PARTICIPACIONES FED RAMO'28 2019)
AFIRME CTA. 116151456
MES DE DICIEMBRE DEL 2019

30-dic-19	2634	RICARDO GONZALEZ MIRELES	$	1,392.00
30-dic-19	2635	SURTIDOR ELECTRICO DE MONTERREY, S	$	6,718.02
30-dic-19	2636	TOY AUTOMOTORES MONCLOVA, S. DE R	$	45,633.66
30-dic-19	2637	BCE TRANSPORTE ESPECIALIZADO, S.A. I	$	88,160.00
30-dic-19	2638	ANA COMPAÑIA DE SEGUROS, S.A. DE C.\	$	11,660.00
30-dic-19	2639	MUCHOGAS S.A .DE C.V.	$	14,702.38
30-dic-19	2640	ISMAEL SAUCEDO MUÑIZ	$	20,000.00
30-dic-19	2641	ALBERTO GERARDO ALMARAZ AGUIRRE	$	35,000.00
30-dic-19	2642	JUAN CARLOS TERRAZAS HERNANDEZ	$	7,694.33
30-dic-19	2643	NANCY SAENZ CAMPOS	$	10,476.44
30-dic-19	2644	LUZ ELENA PEREZ TORRES	$	12,816.37
30-dic-19	2646	ALMA DELIA. GONZALEZ VAZQUEZ	$	9,220.00
30-dic-19	2647	ADMINISTRACION FISCAL GENERAL DEL E	$	5,983.00
30-dic-19	2648	PRESIDENCIA MUNICIPAL DE MONCLOVA	$	12,164.50
30-dic-19	2649	IMPULSORA PROMOBIEN S.A. DE C.V.	$	47,377.50
30-dic-19	2650	MARIA DEL PILAR GARCIA ALVAREZ	$	2,940.00
30-dic-19	2651	ANGEL VISUAL STRONG, S.A. DE C.V.	$	37,627.27
30-dic-19	2652	MRV LLANTAS Y SERVICIOS S.A. DE C.V.	$	69,437.60
30-dic-19	2654	DELFINA BALLESTEROS SIERRA	$	13,119.60
30-dic-19	2655	ARMANDO SANCHEZ ELIZONDO	$	6,696.00
30-dic-19	2656	JOSE ENRIQUE REIMERS CISNEROS	$	1,972.00
30-dic-19	2657	SILVIA SEGOVIA LEDESMA	$	25,056.00
30-dic-19	2658	LUIS GUILLERMO LINAJE FALCON	$	1,740.00
30-dic-19	2659	ADRIANA LIZETH CASTILLO GUERRERO	$	4,472.00
30-dic-19	2660	AUTOMOTRIZ MONCLOVA,S.A. DE C.V.	$	25,401.54
30-dic-19	2661	BARBARA ILIANA VAUGHT SILVA	$	16,538.82
31-dic-19	2662	JESUS GILBERTO RIVAS ESQUIVEL	$	4,608.33
31-dic-19	2663	JOSE HERIBERTO OLMOS SALDAÑA	$	11,658.00
31-dic-19	2664	INDUSTRIAL VENDOR MEXICO, S.A. DE C.\	$	14,848.00
31-dic-19	2666	OPERADORA DE RESTAURANTES VEGA S	$	8,208.00
31-dic-19	2667	ESTEBAN MARTIN BLACKALLER ROSAS	$	1,500.00
31-dic-19	2669	EXTRA PUBLICIDAD Y SERVICIOS, S.A. DE	$	130,260.81
31-dic-19	2670	ADRIANA LIZETH CASTILLO GUERRERO	$	140.16
31-dic-19	2671	JUAN CARLOS FRANCO BORREGO	$	29,464.00
31-dic-19	2672	EDITORIAL MILENIO DE COAHUILA S.A DE	$	2,900.00
31-dic-19	2673	PABLO ANTONIO ROMO DECENA	$	11,600.00
31-dic-19	2674	DANIEL ALEJANDRO MOYEDA CANALES	$	2,506.01
31-dic-19	2675	PROMOTORA DEPORTIVA GAN, S.A. DE C.	$	289,734.93
31-dic-19	2678	CAMARA MEXICANA DE LA INDUSTRIA DE	$	67,605.98
31-dic-19	2679	SECRETARIA DE FISCALIZACION Y RENDI	$	169,014.93
31-dic-19	2680	CONSTRUCTORA, ARRENDADORA Y COI	$	228,611.73

CONCILIACION BANCARIA (PARTICIPACIONES FED RAMO 28 2019)
AFIRME CTA. 116151456
MES DE DICIEMBRE DEL 2019

31-dic-19	2681	SEÑAL INTERACTIVA, S.A. DE C.V.	$	150,000.01
31-dic-19	2682	CORPORATIVO NUCLEO RADIO TELEVISI	$	183,000.00
31-dic-19	2683	FRANCISCO EVERARDO ELIZONDO CEDIL	$	30,000.01
31-dic-19	2684	NUCLEO RADIO MONCLOVA S.A DE C.V	$	183,000.00
31-dic-19	2685	RAUL EDUARDO MARTINEZ RAMON	$	20,000.00
31-dic-19	2686	RADIO TRIUNFADORA DE COAHUILA, S.A.	$	160,000.00
31-dic-19	2687	SISTEMA TV DIGITAL, S.A. DE C.V	$	184,000.00
31-dic-19	2688	EDITORIAL MILENIO DE COAHUILA S.A DE	$	200,000.00
31-dic-19	2689	JORGE GERARDO VILLARREAL NIETO	$	25,000.00
31-dic-19	2690	LA PRENSA DE MONCLOVA, S.A. DE C.V.	$	125,000.00
31-dic-19	2691	ZOCALO DE MONCLOVA, S.A. DE C.V.	$	215,000.00
31-dic-19	2692	ZOCALO DE MONCLOVA, S.A. DE C.V.	$	174,000.00
31-dic-19	2693	VICTOR NASIP HARB KARAM	$	25,000.00
31-dic-19	2694	NANCY SAENZ CAMPOS	$	2,250.00
31-dic-19	2695	MIGUEL PEREZ BARRERA	$	8,352.00
31-dic-19	2696	DATA LINE DE MONCLOVA S. A. DE C. V.	$	8,352.00
31-dic-19	2697	IMPULSORA PROMOBIEN S.A. DE C.V.	$	2,350.31
31-dic-19	2700	RADIOMOVIL DIPSA, S.A. DE C.V.	$	45,804.00
31-dic-19	2701	CONSTRUCCIONES SALDIVAR S. DE R. L.	$	78,000.05
31-dic-19	2702	CONSTRUCCIONES SALDIVAR S. DE R. L.	$	187,221.66
31-dic-19	2703	CONSTRUCCIONES SALDIVAR S. DE R. L.	$	100,000.00
31-dic-19	2704	CONSTRUCCIONES SALDIVAR S. DE R. L.	$	168,383.64
31-dic-19	2705	CONSTRUCCIONES SALDIVAR S. DE R. L.	$	218,564.00
31-dic-19	2707	CAMARA MEXICANA DE LA INDUSTRIA DE	$	70,009.70
31-dic-19	2708	SECRETARIA DE FISCALIZACION Y RENDI	$	82,205.24
31-dic-19		ISSSTE	$	272,080.82
31-dic-19		ISSSTE	$	271,139.90
31-dic-19		SECRETARIA DE HACIENDA Y CREDITO PI	$	2,511,664.00

SALDO EN LIBROS AL 31 DE DICIEMBRE DEL 2019. **$ 6,398,381.99**

ELABORÓ

REVISÓ

AUTORIZÓ

CB0190

CONCILIACION BANCARIA (FORTALECIMIENTO 2019)
AFIRME CTA. 116151464
MES DE DICIEMBRE DEL 2019

SALDO EN BANCOS AL 31 DE DICIEMBRE DEL 2019. $ 8,541,476.94

MENOS $ 4,010,714.98

CHEQUES EN TRANSITO

FECHA	NUMERO	PROVEEDOR		IMPORTE
25-sep-19	392	LAURA VERONICA VAZQUEZ MENDOZA	$	7,009.64
11-nov-19	439	ERIKA GUEL CASTRO	$	3,208.61
11-nov-19	442	ABIGAIL YAJAIRA IBARRA SILLAS	$	40,324.86
30-dic-19	470	CENTRAL DE ENERGETICOS, S.A. DE C.V	$	290,862.35
31-dic-19	471	FC AUTOMOTRIZ S.A. DE C.V.	$	40,600.00
31-dic-19	472	REFRACTARIOS BASICOS, S.A. DE C.V.	$	646,056.92
31-dic-19	473	DOLOMITA MONCLOVA, S.A. DE CV..	$	39,770.68
18-dic-19	474	CFE SUMINISTRADOR DE SERVICIOS BAS	$	88,773.33
31-dic-19	475	IMPULSORA DE PROYECTOS DE INFRAES	$	394,600.00
31-dic-19	476	FERREMATERIALES HC DE MONCLOVA S	$	522,964.61
31-dic-19	477	AJM CONSTRUCCIONES, S.A. DE C.V.	$	466,900.00
31-dic-19	478	CAMARA MEXICANA DE LA INDUSTRIA DE	$	28,448.31
31-dic-19	479	SECRETARIA DE FISCALIZACION Y REND	$	66,671.89
31-dic-19	481	CFE SUMINISTRADOR DE SERVICIOS BAS	$	374,886.00
31-dic-19	482	ANDRES QUINTANILLA HERNANDEZ	$	120,332.27
31-dic-19	483	JOSE LEVITH CISNEROS DE LA CRUZ	$	5,484.07
31-dic-19	484	ISAURA LETICIA FLORES CRUZ	$	32,413.19
31-dic-19	485	MANUEL REYES RODRIGUEZ	$	25,846.87
31-dic-19	486	BERTHA ALICIA MARTINEZ DE LA PAZ	$	89,599.20
31-dic-19	487	MARIA GUADALUPE VAZQUEZ GARCIA	$	14,857.92
31-dic-19	488	CFE SUMINISTRADOR DE SERVICIOS BAS	$	59,853.00
31-dic-19	489	CFE SUMINISTRADOR DE SERVICIOS BAS	$	48,847.00
31-dic-19	490	CONSTRUCCIONES SALDIVAR S. DE R. L.	$	384,629.26
31-dic-19	491	CELIA PATRICIA MUÑOZ .	$	32,789.00
31-dic-19	492	CONSTRUCCIONES SALDIVAR S. DE R. L.	$	184,986.00

SALDO EN LIBROS AL 31 DE DICIEMBRE DEL 2019. $ 4,530,761.96

ELABORÓ

REVISÓ

AUTORIZÓ

CB0191

CONCILIACION BANCARIA (INFRAESTRUCTURA 2019)
AFIRME CTA. 116151472
MES DE DICIEMBRE DEL 2019

SALDO EN BANCOS AL 31 DE DICIEMBRE DEL 2019.	$	52,463.94
MENOS	$	49,336.30

CHEQUES EN TRANSITO

FECHA	NUMERO	PROVEEDOR	IMPORTE
31-dic-19	7	CAMARA MEXICANA DE LA INDUSTRIA DE	$ 14,096.12
31-dic-19	8	SRIA DE FISCALIZACION Y RENDICION DE	$ 35,240.18

SALDO EN LIBROS AL 31 DE DICIEMBRE DEL 2019.	$	3,127.64

ELABORÓ

REVISÓ

AUTORIZÓ

CB0192

CONCILIACION BANCARIA (FONDO PARA LAS ENTIDADES FEDERATIVAS Y MUNICIPIOS PRODUCTORES DE HIDROCARBUROS 2019)

AFIRME CTA. 116151499

MES DE DICIEMBRE DEL 2019

SALDO EN BANCOS AL 31 DE DICIEMBRE DEL 2019.	$	71,033.49
MENOS	$	59,807.63

CHEQUES EN TRANSITO

FECHA	NUMERO	PROVEEDOR	IMPORTE
31-dic-19	1	CAMARA MEXICANA DE LA INDUSTRIA DE	$ 17,087.89
31-dic-19	2	SECRETARIA DE FISCALIZACION Y REND	$ 42,719.74

SALDO EN LIBROS AL 31 DE DICIEMBRE DEL 2019.	$	11,225.86

ELABORÓ

REVISÓ

AUTORIZÓ

CB0193

CONCILIACION BANCARIA (FORTASEG FEDERAL 2019)
AFIRME CTA. 116152193
MES DE DICIEMBRE DEL 2019

SALDO EN BANCOS AL 31 DE DICIEMBRE DEL 2019.	$	115,266.18
MENOS	$	-

CHEQUES EN TRANSITO

FECHA	NUMERO	PROVEEDOR	IMPORTE

SALDO EN LIBROS AL 31 DE DICIEMBRE DEL 2019.	$	115,266.18

ELABORÓ

REVISÓ

AUTORIZÓ

CB0194

CONCILIACION BANCARIA (FORTASEG MUNICIPAL 2019)
AFIRME CTA. 116152207
MES DE DICIEMBRE DEL 2019

SALDO EN BANCOS AL 31 DE DICIEMBRE DEL 2019.		$ 496,508.14
MENOS		$ 8,306.20

CHEQUES EN TRANSITO

FECHA	NUMERO	PROVEEDOR	IMPORTE
31-dic-19	7	EXTRA PUBLICIDAD Y SERVICIO, S.A. DE	$ 904.80
31-dic-19	8	YURI MARGARITA MEDELLIN TORRES	$ 7,401.40

SALDO EN LIBROS AL 31 DE DICIEMBRE DEL 2019. $ 488,201.94

ELABORÓ

REVISÓ

AUTORIZÓ

CB0196

CONCILIACION BANCARIA
(PROGRAMA DE FORTALECIMIENTO A LA TRANSVERSALIDAD DE PERSPECTIVA DE GENERO 2019)
AFIRME CTA. 116152932
MES DE DICIEMBRE DEL 2019

SALDO EN BANCOS AL 31 DE DICIEMBRE DEL 2019.	$	-
MAS	$	13,612.33

CARGOS BANCARIOS PENDIENTES DE CONTABILIZAR

FECHA	NUMERO	PROVEEDOR	IMPORTE	
19-dic-19		TRANSFERENCIA ENVIADA	$	13,612.33

SALDO EN LIBROS AL 31 DE DICIEMBRE DEL 2019.	$	13,612.33

ELABORÓ

REVISÓ

AUTORIZÓ

PRESIDENCIA MUNICIPAL DE
MONCLOVA, COAHUILA

Monclova, Coahuila a 14 de Abril de 2020

Carta de Confirmación Bancaria

BANCO AFIRME SA
Muy señores nuestros:

Con motivo de la auditoria que se está practicando a los estados financieros mucho habremos de agradecerles llenar el informe que se adjunta, a la brevedad posible y enviarlo al correo electrónico de nuestros auditores, Guevara Asesores al correo fguevara7373@hotmail.com e impreso y debidamente firmado al domicilio Jesús Muñoz Ote. # 104 Col. El Pueblo, Monclova, Coahuila, teléfono 6348918, en sobre sellado y con atención al C.P.C., M.I. y L.D. Fidencio Guevara Piña. Rogamos a ustedes tener presentes las siguientes indicaciones:

a) Si la respuesta a algún de las preguntas es "ninguno", favor de hacerlo constar así.
b) Si los espacios son insuficientes, favor de indicar los totales y acompañar las relaciones correspondientes.
c) Si la cuenta esta cancelada hacer la aclaración e indicar la fecha de la cancelación.

La información requerida seria con saldos al 31 de diciembre 2019.

Agradeciendo de antemano su pronta atención a nuestra suplica, que es de especial interés para nosotros, nos es grato despedirnos sus atentos amigos y servidores

Atentamente

C.P.C. JUAN CARLOS TERRAZAS HERNANDEZ
TESORERO MUNICIPAL

c.c.p. expediente

PRESIDENCIA MUNICIPAL DE
MONCLOVA, COAHUILA

Monclova, Coahuila a 14 de Abril de 2020

Carta de Confirmación Bancaria

BANCO SANTANDER
Muy señores nuestros:

Con motivo de la auditoria que se está practicando a los estados financieros mucho habremos de agradecerles llenar el informe que se adjunta, a la brevedad posible y enviarlo al correo electrónico de nuestros auditores, Guevara Asesores al correo fguevara7373@hotmail.com e impreso y debidamente firmado al domicilio Jesús Muñoz Ote. # 104 Col. El Pueblo, Monclova, Coahuila, teléfono 6348918, en sobre sellado y con atención al C.P.C., M.I. y L.D. Fidencio Guevara Piña. Rogamos a ustedes tener presentes las siguientes indicaciones:

a) Si la respuesta a algún de las preguntas es "ninguno", favor de hacerlo constar así.
b) Si los espacios son insuficientes, favor de indicar los totales y acompañar las relaciones correspondientes.
c) Si la cuenta esta cancelada hacer la aclaración e indicar la fecha de la cancelación.

La información requerida seria con saldos al 31 de diciembre 2019.

Agradeciendo de antemano su pronta atención a nuestra suplica, que es de especial interés para nosotros, nos es grato despedirnos sus atentos amigos y servidores

Atentamente

C.P.C. JUAN CARLOS TERRAZAS HERNANDEZ
TESORERO MUNICIPAL

c.c.p. expediente

PRESIDENCIA MUNICIPAL DE
MONCLOVA, COAHUILA

Monclova, Coahuila a 14 de Abril de 2020

Carta de Confirmación Bancaria

BBVA BANCOMER
Muy señores nuestros:

Con motivo de la auditoria que se está practicando a los estados financieros mucho habremos de agradecerles llenar el informe que se adjunta, a la brevedad posible y enviarlo al correo electrónico de nuestros auditores, Guevara Asesores al correo fguevara7373@hotmail.com e impreso y debidamente firmado al domicilio Jesús Muñoz Ote. # 104 Col. El Pueblo, Monclova, Coahuila, teléfono 6348918, en sobre sellado y con atención al C.P.C., M.I. y L.D. Fidencio Guevara Piña. Rogamos a ustedes tener presentes las siguientes indicaciones:

a) Si la respuesta a algún de las preguntas es "ninguno", favor de hacerlo constar así.
b) Si los espacios son insuficientes, favor de indicar los totales y acompañar las relaciones correspondientes.
c) Si la cuenta esta cancelada hacer la aclaración e indicar la fecha de la cancelación.

La información requerida seria con saldos al 31 de diciembre 2019.

Agradeciendo de antemano su pronta atención a nuestra suplica, que es de especial interés para nosotros, nos es grato despedirnos sus atentos amigos y servidores

Atentamente

C.P.C. JUAN CARLOS TERRAZAS HERNANDEZ
TESORERO MUNICIPAL

c.c.p. expediente

INFORMACION DERIVADA DE LA LEY DE DISCIPLINA FINANCIERA DE LAS ENTIDADES FEDERATIVAS Y LOS MUNICIPIOS

CUENTA PÚBLICA 2019

PRESIDENCIA MUNICIPAL DE MONCLOVA
ESTADO DE SITUACIÓN FINANCIERA DETALLADO - LDF
AL 31 DE Diciembre DE 2019 Y AL 31 DE DICIEMBRE DE 2018
(PESOS)

Concepto	2019	Al 31 de Diciembre de 2018
ACTIVO		
ACTIVO CIRCULANTE	**$44,255,327.94**	**$22,906,998.91**
EFECTIVO Y EQUIVALENTES	**35,890,081.62**	**17,336,915.94**
EFECTIVO	53,772.00	43,415.66
BANCOS/TESORERIA	32,963,393.90	14,375,494.56
BANCOS/DEPENDENCIAS Y OTROS	0.00	0.00
INVERSIONES TEMPORALES (HASTA 3 MESES)	0.00	0.00
FONDOS CON AFECTACION ESPECIFICA	0.00	0.00
DEPOSITOS DE FONDOS DE TERCEROS EN GARANTIA Y/O ADMINISTRACION	2,872,915.72	2,918,005.72
OTROS EFECTIVOS Y EQUIVALENTES	0.00	0.00
DERECHOS A RECIBIR EFECTIVO O EQUIVALENTES	**2,131,322.46**	**3,083,766.72**
INVERSIONES FINANCIERAS DE CORTO PLAZO	0.00	0.00
CUENTAS POR COBRAR A CORTO PLAZO	0.00	0.00
DEUDORES DIVERSOS POR COBRAR A CORTO PLAZO	1,845,193.46	2,419,431.27
INGRESOS POR RECUPERAR A CORTO PLAZO	0.00	153,525.95
DEUDORES POR ANTICIPOS DE LA TESORERIA A CORTO PLAZO	0.00	0.00
PRESTAMOS OTORGADOS A CORTO PLAZO	286,129.00	510,809.50
OTROS DERECHOS A RECIBIR EFECTIVO O EQUIVALENTES A CORTO PLAZO	0.00	0.00
DERECHOS A RECIBIR BIENES O SERVICIOS	**6,233,923.86**	**2,486,316.25**
ANTICIPO A PROVEEDORES POR ADQUISICION DE BIENES Y PRESTACION DE SERVICIOS A CORTO PLAZO	0.00	0.00
ANTICIPO A PROVEEDORES POR ADQUISICION DE BIENES INMUEBLES Y MUEBLES A CORTO PLAZO	0.00	0.00
ANTICIPO A PROVEEDORES POR ADQUISICION DE BIENES INTANGIBLES A CORTO PLAZO	0.00	0.00
ANTICIPO A CONTRATISTAS POR OBRAS PUBLICAS A CORTO PLAZO	6,233,923.86	2,486,316.25
OTROS DERECHOS A RECIBIR BIENES O SERVICIOS A CORTO PLAZO	0.00	0.00
INVENTARIOS	**0.00**	**0.00**
INVENTARIO DE MERCANCIAS PARA VENTA	0.00	0.00
INVENTARIO DE MERCANCIAS TERMINADAS	0.00	0.00
INVENTARIO DE MERCANCIAS EN PROCESO DE ELABORACION	0.00	0.00

Concepto	2019	Al 31 de Diciembre de 2018
PASIVO		
PASIVO CIRCULANTE	**$11,676,554.05**	**$16,974,527.23**
CUENTAS POR PAGAR A CORTO PLAZO	**11,676,554.05**	**16,974,527.23**
SERVICIOS PERSONALES POR PAGAR A CORTO PLAZO	0.00	0.00
PROVEEDORES POR PAGAR A CORTO PLAZO	-1.00	43,961.68
CONTRATISTAS POR OBRAS PUBLICAS POR PAGAR A CORTO PLAZO	159,621.80	194,635.73
PARTICIPACIONES Y APORTACIONES POR PAGAR A CORTO PLAZO	0.00	0.00
TRANSFERENCIAS OTORGADAS POR PAGAR A CORTO PLAZO	0.00	-12,180.00
INTERESES, COMISIONES Y OTROS GASTOS DE LA DEUDA PUBLICA POR PAGAR A CORTO PLAZO	0.00	0.00
RETENCIONES Y CONTRIBUCIONES POR PAGAR A CORTO PLAZO	0.00	1,038,413.02
DEVOLUCIONES DE LA LEY DE INGRESOS POR PAGAR A CORTO PLAZO	0.00	1,491.51
OTRAS CUENTAS POR PAGAR A CORTO PLAZO	11,516,933.25	15,708,205.29
DOCUMENTOS POR PAGAR A CORTO PLAZO	**0.00**	**0.00**
DOCUMENTOS COMERCIALES POR PAGAR A CORTO PLAZO	0.00	0.00
DOCUMENTOS CON CONTRATISTAS POR OBRAS PUBLICAS POR PAGAR A CORTO PLAZO	0.00	0.00
OTROS DOCUMENTOS POR PAGAR A CORTO PLAZO	0.00	0.00
PORCION A CORTO PLAZO DE LA DEUDA PUBLICA A LARGO PLAZO	**0.00**	**0.00**
PORCION A CORTO PLAZO DE ARRENDAMIENTO FINANCIERO	0.00	0.00
TITULOS Y VALORES A CORTO PLAZO	**0.00**	**0.00**
TITULOS Y VALORES DE LA DEUDA PUBLICA INTERNA A CORTO PLAZO	0.00	0.00
TITULOS Y VALORES DE LA DEUDA PUBLICA EXTERNA A CORTO PLAZO	0.00	0.00
PASIVOS DIFERIDOS A CORTO PLAZO	**0.00**	**0.00**
INGRESOS COBRADOS POR ADELANTADO A CORTO PLAZO	0.00	0.00
INTERESES COBRADOS POR ADELANTADO A CORTO PLAZO	0.00	0.00
OTROS PASIVOS DIFERIDOS A CORTO PLAZO	0.00	0.00
FONDOS Y BIENES DE TERCEROS EN GARANTIA Y/O ADMINISTRACION A CORTO PLAZO	**0.00**	**0.00**
FONDOS EN GARANTIA A CORTO PLAZO	0.00	0.00
FONDOS EN ADMINISTRACION A CORTO PLAZO	0.00	0.00

PRESIDENCIA MUNICIPAL DE MONCLOVA
ESTADO DE SITUACIÓN FINANCIERA DETALLADO - LDF
AL 31 DE Diciembre DE 2019 Y AL 31 DE DICIEMBRE DE 2018
(PESOS)

Concepto	2019	Al 31 de Diciembre de 2018
INVENTARIO DE MATERIAS PRIMAS, MATERIALES Y SUMINISTROS PARA PRODUCCION	0.00	0.00
BIENES EN TRANSITO	0.00	0.00
ALMACENES	0.00	0.00
ESTIMACION POR PERDIDA O DETERIORO DE ACTIVOS CIRCULANTES	0.00	0.00
ESTIMACIONES PARA CUENTAS INCOBRABLES POR DERECHOS A RECIBIR EFECTIVO O EQUIVALENTES	0.00	0.00
ESTIMACION POR DETERIORO DE INVENTARIOS	0.00	0.00
ESTIMACION POR PERDIDAS DE INVENTARIOS	0.00	0.00
OTROS ACTIVOS CIRCULANTES	0.00	0.00
VALORES EN GARANTIA	0.00	0.00
BIENES EN GARANTIA (EXCLUYE DEPOSITOS DE FONDOS)	0.00	0.00
BIENES DERIVADOS DE EMBARGOS, DECOMISOS, ASEGURAMIENTOS Y DACION EN PAGO	0.00	0.00
TOTAL DE ACTIVO CIRCULANTE	**$44,255,327.94**	**$22,906,998.91**
ACTIVO NO CIRCULANTE	**$1,188,359,794.00**	**$969,432,450.89**
INVERSIONES FINANCIERAS A LARGO PLAZO	0.00	0.00
DERECHOS A RECIBIR EFECTIVO O EQUIVALENTES A LARGO PLAZO	0.00	0.00
BIENES INMUEBLES, INFRAESTRUCTURA Y CONSTRUCCIONES EN PROCESO	962,461,162.66	763,288,134.67
BIENES MUEBLES	218,325,516.54	198,571,201.42
ACTIVOS INTANGIBLES	7,573,114.80	7,573,114.80
DEPRECIACION, DETERIORO Y AMORTIZACION ACUMULADA DE BIENES	0.00	0.00
ACTIVOS DIFERIDOS	0.00	0.00
ESTIMACION POR PERDIDA O DETERIORO DE ACTIVOS NO CIRCULANTES	0.00	0.00
OTROS ACTIVOS NO CIRCULANTES	0.00	0.00
TOTAL DE ACTIVO NO CIRCULANTE	**$1,188,359,794.00**	**$969,432,450.89**
TOTAL DEL ACTIVO	**$1,232,615,121.94**	**$992,339,449.80**

Concepto	2019	Al 31 de Diciembre de 2018
FONDOS CONTINGENTES A CORTO PLAZO	0.00	0.00
FONDOS DE FIDEICOMISOS, MANDATOS Y CONTRATOS ANALOGOS A CORTO PLAZO	0.00	0.00
OTROS FONDOS DE TERCEROS EN GARANTIA Y/O ADMINISTRACION A CORTO PLAZO	0.00	0.00
VALORES Y BIENES EN GARANTIA A CORTO PLAZO	0.00	0.00
PROVISIONES A CORTO PLAZO	0.00	0.00
PROVISION PARA DEMANDAS Y JUICIOS A CORTO PLAZO	0.00	0.00
PROVISION PARA CONTINGENCIAS A CORTO PLAZO	0.00	0.00
OTRAS PROVISIONES A CORTO PLAZO	0.00	0.00
CUENTAS POR PAGAR ACUMULADAS (BAJA)	0.00	0.00
RETENCIONES A EMPLEADOS (BAJA)	0.00	0.00
APORTACIONES PATRONALES (BAJA)	0.00	0.00
OTRAS RETENCIONES (BAJA)	0.00	0.00
OBLIGACIONES DE LA LEY DE INGRESOS (BAJA)	0.00	0.00
OTRAS CUENTAS POR PAGAR ACUMULADAS (BAJA)	0.00	0.00
OTROS PASIVOS A CORTO PLAZO	0.00	0.00
INGRESOS POR CLASIFICAR	0.00	0.00
RECAUDACION POR PARTICIPAR	0.00	0.00
OTROS PASIVOS CIRCULANTES	0.00	0.00
TOTAL DE PASIVO CIRCULANTE	**$11,676,554.05**	**$16,974,527.23**
PASIVO NO CIRCULANTE	**$0.00**	**$11,127,280.34**
CUENTAS POR PAGAR A LARGO PLAZO	0.00	0.00
DOCUMENTOS POR PAGAR A LARGO PLAZO	0.00	0.00
DEUDA PUBLICA A LARGO PLAZO	0.00	11,127,280.34
PASIVOS DIFERIDOS A LARGO PLAZO	0.00	0.00
FONDOS Y BIENES DE TERCEROS EN GARANTIA Y/O ADMINISTRACION A LARGO PLAZO	0.00	0.00
PROVISIONES A LARGO PLAZO	0.00	0.00
TOTAL DE PASIVO NO CIRCULANTE	**$0.00**	**$11,127,280.34**

PRESIDENCIA MUNICIPAL DE MONCLOVA
ESTADO DE SITUACIÓN FINANCIERA DETALLADO - LDF
AL 31 DE Diciembre DE 2019 Y AL 31 DE DICIEMBRE DE 2018
(PESOS)

Concepto	2019	Al 31 de Diciembre de 2018
TOTAL DEL PASIVO	**$11,676,554.05**	**$28,101,807.57**
HACIENDA PUBLICA/ PATRIMONIO		
HACIENDA PUBLICA/PATRIMONIO CONTRIBUIDO	**$12,343,131.21**	**$12,343,131.21**
APORTACIONES	12,343,131.21	12,343,131.21
DONACIONES DE CAPITAL	0.00	0.00
ACTUALIZACION DE LA HACIENDA PUBLICA/PATRIMONIO	0.00	0.00
HACIENDA PUBLICA /PATRIMONIO GENERADO	**$1,208,595,436.66**	**$951,894,511.00**
RESULTADOS DEL EJERCICIO (AHORRO/ DESAHORRO)	372,055,680.45	272,878,357.33
RESULTADOS DE EJERCICIOS ANTERIORES	842,558,526.08	680,580,442.23
REVALUOS	0.00	0.00
RESERVAS	0.00	0.00
RECTIFICACIONES DE RESULTADOS DE EJERCICIOS ANTERIORES	-6,018,769.87	-1,564,288.56
EXCESO O INSUFICIENCIA EN LA ACTUALIZACION DE LA HACIENDA PUBLICA/PATRIMONIO	**$0.00**	**$0.00**
RESULTADO POR POSICION MONETARIA	0.00	0.00
RESULTADO POR TENENCIA DE ACTIVOS NO MONETARIOS	0.00	0.00
TOTAL HACIENDA PÚBLICA/PATRIMONIO	**$1,220,938,567.87**	**$964,237,642.21**
TOTAL DEL PASIVO Y HACIENDA PÚBLICA/PATRIMONIO	**$1,232,615,121.92**	**$992,339,449.78**

PRESIDENCIA MUNICIPAL DE MONCLOVA
ESTADO DE SITUACIÓN FINANCIERA DETALLADO - LDF
AL 31 DE Diciembre DE 2019 Y AL 31 DE DICIEMBRE DE 2018
(PESOS)

Concepto	2019	Al 31 de Diciembre de 2018	Concepto	2019	Al 31 de Diciembre de 2018

Bajo protesta de decir verdad declaramos que los Estados Financieros y sus notas, son razonablemente correctos y son responsabilidad del emisor. .

ING. JESÚS ALFREDO PAREDES LOPEZ

C. P. C. JUAN CARLOS TERRAZAS HERNANDEZ

DR. JUAN ANTONIO HERNANDEZ JIMENEZ

C. RICARDO ALFONSO MALDONADO ESCOBEDO

C. JOSE ARTURO MARTINEZ GONZALEZ

CUENTA PÚBLICA 2019

PRESIDENCIA MUNICIPAL DE MONCLOVA

INFORME ANALÍTICO DE LA DEUDA PÚBLICA Y OTROS PASIVOS - LDF

DEL 01 DE ENERO AL 31 DE DICIEMBRE DE 2019

(PESOS)

Denominación de la Deuda Pública y Otros Pasivos	Saldo al 31 de diciembre de 2018	Disposiciones del Periodo	Amortizaciones del Periodo	Revaluaciones, Reclasificaciones y Otros Ajustes	Saldo Final del Periodo	Pago de Intereses del Periodo	Pago de Comisiones y demás costos asociados durante el Periodo
1. Deuda Pública (1=A+B)	**11,127,280.34**	**11,127,280.34**	**0.00**	**-22,254,560.68**	**0.00**	**818,393.93**	**0.00**
A. Corto Plazo (A=a1+a2+a3)	**0.00**	**11,127,280.34**	**0.00**	**-11,127,280.34**	**0.00**	**0.00**	**0.00**
a1) Instituciones de Crédito	0.00	11,127,280.34	0.00	-11,127,280.34	0.00	0.00	0.00
a2) Títulos y Valores	0.00	0.00	0.00	0.00	0.00	0.00	0.00
a3) Arrendamientos Financieros	0.00	0.00	0.00	0.00	0.00	0.00	0.00
B. Largo Plazo (B=b1+b2+b3)	**11,127,280.34**	**0.00**	**0.00**	**-11,127,280.34**	**0.00**	**818,393.93**	**0.00**
b1) Instituciones de Crédito	11,127,280.34	0.00	0.00	-11,127,280.34	0.00	818,393.93	0.00
b2) Títulos y Valores	0.00	0.00	0.00	0.00	0.00	0.00	0.00
b3) Arrendamientos Financieros	0.00	0.00	0.00	0.00	0.00	0.00	0.00
2. Otros Pasivos	**$16,974,527.23**				**$11,676,554.05**		
3. Total de la Deuda Pública y Otros Pasivos (3=1+2)	**0.00**	**0.00**	**0.00**	**0.00**	**0.00**	**0.00**	**0.00**

4. Deuda Contingente (Informativo)

5. Valor de Instrumentos Bono Cupón Cero (Informativo)

1 Se refiere a cualquier Financiamiento sin fuente o garantía de pago definida, que sea asumida de manera solidaria o subsidiaria por las Entidades Federativas con sus Municipios, organismos descentralizados y empresas de participación estatal mayoritaria y fideicomisos, locales o municipales, y por los Municipios con sus respectivos organismos descentralizados y empresas de participación municipal mayoritaria.

2 Se refiere al valor del Bono Cupón Cero que respalda el pago de los créditos asociados al mismo (Activo).

Obligaciones a corto plazo	Monto contratado	Plazo pactado	Tasa de Interés	Comisión y Costos Relacionados	Tasa Efectiva
6. Obligaciones a Corto Plazo (Informativo)	$0.00	$0.00	$0.00	$0.00	$0.00

Bajo protesta de decir verdad declaramos que los Estados Financieros y sus notas, son razonablemente correctos y son responsabilidad del emisor.

ING. JESUS ALFREDO PAREDES LOPEZ

C. P. C. JUAN CARLOS TERRAZAS HERNANDEZ

DR. JUAN ANTONIO HERNANDEZ JIMENEZ

C. RICARDO ALFONSO MALDONADO ESCOBEDO

C. JOSE ARTURO MARTINEZ GONZALEZ

Presidencia Municipal de Monclova

Informe Analítico de Obligaciones Diferentes de Financiamientos – LDF

Del 01 de enero al 31 de diciembre de 2019 (b)

(PESOS)

Denominación de las Obligaciones Diferentes de Financiamiento (c)	Fecha del Contrato (d)	Fecha de inicio de operación del proyecto (e)	Fecha de vencimiento (f)	Monto de la inversión pactado (g)	Plazo pactado (h)	Monto promedio mensual del pago de la contraprestación (i)	Monto promedio mensual del pago de la contraprestación correspondiente al pago de inversión (j)	Monto pagado de la inversión al 31 de diciembre de 2019 (k)	Monto pagado de la inversión actualizado al 31 de diciembre de 2019 (l)	Saldo pendiente por pagar de la inversión al 31 de diciembre de 2019 (m = g – l)
A. Asociaciones Público Privadas (APP's) (A=a+b+c+d)				0.00		0.00	0.00	0.00	0.00	0.00
a) APP 1				0.00		0.00	0.00	0.00	0.00	0.00
b) APP 2				0.00		0.00	0.00	0.00	0.00	0.00
c) APP 3				0.00		0.00	0.00	0.00	0.00	0.00
d) APP XX				0.00		0.00	0.00	0.00	0.00	0.00
B. Otros Instrumentos (B=a+b+c+d)				0.00		0.00	0.00	0.00	0.00	0.00
a) Otro Instrumento 1				0.00		0.00	0.00	0.00	0.00	0.00
b) Otro Instrumento 2				0.00		0.00	0.00	0.00	0.00	0.00
c) Otro Instrumento 3				0.00		0.00	0.00	0.00	0.00	0.00
d) Otro Instrumento XX				0.00		0.00	0.00	0.00	0.00	0.00
C. Total de Obligaciones Diferentes de Financiamiento (C=A+B)				0.00		0.00	0.00	0.00	0.00	0.00

Bajo protesta de decir verdad declaramos que los Estados Financieros y sus notas, son razonablemente correctos y son responsabilidad del emisor

ING. JESUS ALFREDO PAREDES LOPEZ

C.P.C. JUAN CARLOS TERRAZAS HERNANDEZ

DR. JUAN ANTONIO HERNANDEZ JIMENEZ

C. RICARDO ALFONSO MALDONADO ESCOBEDO

C. JOSE ARTURO MARTINEZ GONZALEZ

Presidencia Municipal de Monclova

Balance Presupuestario - LDF

Del 01 de enero al 31 de diciembre de 2019 (b)

(PESOS)

Concepto (c)	Estimado/ Aprobado (d)	Devengado	Recaudado/ Pagado
A. Ingresos Totales (A = A1+A2+A3)	**608,166,397.72**	**835,562,902.49**	**835,562,902.49**
A1. Ingresos de Libre Disposición	470,437,221.76	663,577,772.38	663,577,772.38
A2. Transferencias Federales Etiquetadas	150,445,141.43	183,112,410.45	183,112,410.45
A3. Financiamiento Neto	-12,715,965.47	-11,127,280.34	-11,127,280.34
B. Egresos Presupuestarios[1] (B = B1+B2)	**608,166,397.72**	**807,792,249.57**	**807,792,249.57**
B1. Gasto No Etiquetado (sin incluir Amortización de la Deuda Pública)	457,721,256.29	625,928,193.51	625,928,193.51
B2. Gasto Etiquetado (sin incluir Amortización de la Deuda Pública)	150,445,141.43	181,864,056.06	181,864,056.06
C. Remanentes del Ejercicio Anterior (C = C1 + C2)	**0.00**	**0.00**	**0.00**
C1. Remanentes de Ingresos de Libre Disposición aplicados en el periodo	0.00	0.00	0.00
C2. Remanentes de Transferencias Federales Etiquetadas aplicados en el periodo	0.00	0.00	0.00
I. Balance Presupuestario (I = A – B + C)	**0.00**	**27,770,652.92**	**27,770,652.92**
II. Balance Presupuestario sin Financiamiento Neto (II = I - A3)	**12,715,965.47**	**38,897,933.26**	**38,897,933.26**
III. Balance Presupuestario sin Financiamiento Neto y sin Remanentes del Ejercicio Anterior (III= II - C)	**12,715,965.47**	**38,897,933.26**	**38,897,933.26**

Concepto	Aprobado	Devengado	Pagado
E. Intereses, Comisiones y Gastos de la Deuda (E = E1+E2)	**3,367,955.58**	**818,393.93**	**818,393.93**
E1. Intereses, Comisiones y Gastos de la Deuda con Gasto No Etiquetado	0.00	0.00	0.00
E2. Intereses, Comisiones y Gastos de la Deuda con Gasto Etiquetado	3,367,955.58	818,393.93	818,393.93
IV. Balance Primario (IV = III + E)	**16,083,921.05**	**39,716,327.19**	**39,716,327.19**

Concepto	Estimado/ Aprobado	Devengado	Recaudado/ Pagado
F. Financiamiento (F = F1 + F2)	**0.00**	**0.00**	**0.00**
F1. Financiamiento con Fuente de Pago de Ingresos de Libre Disposición	0.00	0.00	0.00
F2. Financiamiento con Fuente de Pago de Transferencias Federales Etiquetadas	0.00	0.00	0.00
G. Amortización de la Deuda (G = G1 + G2)	**12,715,965.47**	**9,890,915.88**	**9,890,915.88**
G1. Amortización de la Deuda Pública con Gasto No Etiquetado	12,715,965.47	9,890,915.88	9,890,915.88
G2. Amortización de la Deuda Pública con Gasto Etiquetado	0.00	0.00	0.00
A3. Financiamiento Neto (A3 = F – G)	**-12,715,965.47**	**-9,890,915.88**	**-9,890,915.88**

Concepto	Estimado/ Aprobado	Devengado	Recaudado/ Pagado
Ingresos de Libre Disposición	470,437,221.76	663,577,772.38	663,577,772.38
A3.1 Financiamiento Neto con Fuente de Pago de Ingresos de Libre Disposición (A3.1 = F1 – G1)	-12,715,965.47	-9,890,915.88	-9,890,915.88
F1. Financiamiento con Fuente de Pago de Ingresos de Libre Disposición	0.00	0.00	0.00
G1. Amortización de la Deuda Pública con Gasto No Etiquetado	12,715,965.47	9,890,915.88	9,890,915.88
B1. Gasto No Etiquetado (sin incluir Amortización de la Deuda Pública)	457,721,256.29	625,928,193.51	625,928,193.51
C1. Remanentes de Ingresos de Libre Disposición aplicados en el periodo	0.00	0.00	0.00
V. Balance Presupuestario de Recursos Disponibles (V = A1 + A3.1 – B 1 + C1)	**0.00**	**27,758,662.99**	**27,758,662.99**
VI. Balance Presupuestario de Recursos Disponibles sin Financiamiento Neto (VI = V – A3.1)	**12,715,965.47**	**37,649,578.87**	**37,649,578.87**

Concepto	Estimado/ Aprobado	Devengado	Recaudado/ Pagado
A2. Transferencias Federales Etiquetadas	150,445,141.43	183,112,410.45	183,112,410.45
A3.2 Financiamiento Neto con Fuente de Pago de Transferencias Federales Etiquetadas (A3.2 = F2 – G2)	0.00	0.00	0.00
F2. Financiamiento con Fuente de Pago de Transferencias Federales Etiquetadas	0.00	0.00	0.00
G2. Amortización de la Deuda Pública con Gasto Etiquetado	0.00	0.00	0.00
B2. Gasto Etiquetado (sin incluir Amortización de la Deuda Pública)	150,445,141.43	181,864,056.06	181,864,056.06
C2. Remanentes de Transferencias Federales Etiquetadas aplicados en el periodo	0.00	0.00	0.00
VII. Balance Presupuestario de Recursos Etiquetados (VII = A2 + A3.2 – B2 + C2)	**0.00**	**1,248,354.39**	**1,248,354.39**
VIII. Balance Presupuestario de Recursos Etiquetados sin Financiamiento Neto (VIII = VII – A3.2)	**0.00**	**1,248,354.39**	**1,248,354.39**

Bajo protesta de decir verdad declaramos que los Estados Financieros y sus notas, son razonablemente correctos y son responsabilidad del emisor

C.P.C. JUAN CARLOS TERRAZAS HERNANDEZ

TESORERO MUNICIPAL

Presidencia Municipal de Monclova
ESTADO ANALITICO DE INGRESOS DETALLADOS LDF
DEL 1 DE ENERO AL 31 DE DICIEMBRE DE 2019
(PESOS)

INGRESOS

Concepto	ESTIMADO	AMPLIACIONES/ (REDUCCIONES)	MODIFICADO	DEVENGADO	RECAUDADO	DIFERENCIA
Ingresos de Libre Disposición	**$241,519,231.58**	**$0.00**	**$241,519,231.58**	**$310,368,707.75**	**$310,368,707.75**	**$68,849,476.17**
A Impuestos	**123,906,678.50**	**0.00**	**123,906,678.50**	**151,278,283.53**	**151,278,283.53**	**27,371,605.03**
B Cuotas y Aportaciones de Seguridad Social	**0.00**	**0.00**	**0.00**	**0.00**	**0.00**	**0.00**
C Contribuciones de Mejoras	**0.00**	**0.00**	**0.00**	**0.00**	**0.00**	**0.00**
D Derechos	**61,761,299.75**	**0.00**	**61,761,299.75**	**89,576,623.97**	**89,576,623.97**	**27,815,324.22**
E Productos	**14,110,418.31**	**0.00**	**14,110,418.31**	**5,923,697.59**	**5,923,697.59**	**-8,186,720.72**
F Aprovechamientos	**3,666,878.31**	**0.00**	**3,666,878.31**	**2,919,626.95**	**2,919,626.95**	**-747,251.36**
Ingresos por Venta de Bienes y Prestación de Servicios	**0.00**	**0.00**	**0.00**	**1,241,120.00**	**1,241,120.00**	**1,241,120.00**
H Participaciones (H=h1+h2+h3+h4+h5+h6+h7+h8+h9+h10+h11)	**52,652,945.38**	**0.00**	**52,652,945.38**	**77,022,060.00**	**77,022,060.00**	**24,369,114.62**
H1 Fondo General de Participaciones	235,194,109.92	0.00	235,194,109.92	379,173,500.67	379,173,500.67	143,979,390.75
H2 Fondo de Fomento Municipal	-155,988,090.91	0.00	-155,988,090.91	-266,881,044.67	-266,881,044.67	-110,892,953.76
H3 Fondo de Fiscalización y Recaudación	0.00	0.00	0.00	0.00	0.00	0.00
H4 Fondo de Compensación	0.00	0.00	0.00	0.00	0.00	0.00
H5 Fondo de Extracción de Hidrocarburos	0.00	0.00	0.00	0.00	0.00	0.00
H6 Impuesto Especial Sobre Producción y Servicios	-4,816,162.25	0.00	-4,816,162.25	-7,158,468.00	-7,158,468.00	-2,342,305.75
H7 0.136% de la Recaudación Federal Participable	0.00	0.00	0.00	0.00	0.00	0.00
H8 3.17% Sobre Extracción de Petróleo	0.00	0.00	0.00	0.00	0.00	0.00
H9 Gasolinas y Diésel	-21,736,911.38	0.00	-21,736,911.38	-28,111,928.00	-28,111,928.00	-6,375,016.62
H10 Fondo del Impuesto Sobre la Renta	0.00	0.00	0.00	0.00	0.00	0.00
H11 Fondo de Estabilización de los Ingresos de las Entidades Federativas	0.00	0.00	0.00	0.00	0.00	0.00
I Incentivos Derivados de la Colaboración Fiscal (I=i1+i2+i3+i4+i5)	**-14,578,988.67**	**0.00**	**-14,578,988.67**	**-19,168,908.00**	**-19,168,908.00**	**-4,589,919.33**
I2 Tenencia o Uso de Vehículos	-3,342,771.41	0.00	-3,342,771.41	-6,644,352.00	-6,644,352.00	-3,301,580.59
I3 Fondo de Compensación ISAN	0.00	0.00	0.00	0.00	0.00	0.00
I4 Impuesto Sobre Automóviles Nuevos	-11,236,217.26	0.00	-11,236,217.26	-12,524,556.00	-12,524,556.00	-1,288,338.74
I5 Fondo de Compensación de Repecos-Intermedios	0.00	0.00	0.00	0.00	0.00	0.00
I6 Otros Incentivos Económicos	0.00	0.00	0.00	0.00	0.00	0.00
Transferencias y Asignaciones	**0.00**	**0.00**	**0.00**	**0.00**	**0.00**	**0.00**
K Convenios	**0.00**	**0.00**	**0.00**	**0.00**	**0.00**	**0.00**
K1 Otros Convenios y Subsidios	0.00	0.00	0.00	0.00	0.00	0.00
L Otros Ingresos de Libre Disposición (L=l1+l2)	**0.00**	**0.00**	**0.00**	**1,576,203.71**	**1,576,203.71**	**1,576,203.71**

Al momento de generar el informe, los meses comprendidos en el periodo estaban cerrados

Presidencia Municipal de Monclova
ESTADO ANALITICO DE INGRESOS DETALLADOS LDF
DEL 1 DE ENERO AL 31 DE DICIEMBRE DE 2019
(PESOS)

INGRESOS

Concepto	ESTIMADO	AMPLIACIONES/ (REDUCCIONES)	MODIFICADO	DEVENGADO	RECAUDADO	DIFERENCIA
L1 Participaciones en Ingresos Locales	0.00	0.00	0.00	1,576,203.71	1,576,203.71	1,576,203.71
L2 Otros Ingresos de Libre Disposición	0.00	0.00	0.00	0.00	0.00	0.00
I. Total de Ingresos de Libre Disposición (I=A+B+C+D+E+F+G+H+I+J+K+L)						
Ingresos Excedentes de Ingresos de Libre Disposición	**$0.00**	**$0.00**	**$0.00**	**$0.00**	**$0.00**	**$0.00**
	0.00	0.00	0.00	0.00	0.00	0.00
Transferencias Federales Etiquetadas	**-$18,055,211.15**	**$0.00**	**-$18,055,211.15**	**-$23,559,804.18**	**-$23,559,804.18**	**-$5,504,593.03**
A Aportaciones (A=a1+a2+a3+a4+a5+a6+a7+a8)	**132,389,930.28**	**0.00**	**132,389,930.28**	**159,732,366.27**	**159,732,366.27**	**27,342,435.99**
A1 Fondo de Aportaciones para la Nómina Educativa y Gasto Operativo	0.00	0.00	0.00	0.00	0.00	0.00
A2 Fondo de Aportaciones para los Servicios de Salud	0.00	0.00	0.00	0.00	0.00	0.00
A3 Fondo de Aportaciones para la Infraestructura Social	150,445,141.43	0.00	150,445,141.43	183,292,170.45	183,292,170.45	32,847,029.02
A4 Fondo de Aportaciones para el Fortalecimiento de los Municiplos y de las Demarcaciones Territoriales del Distrito Federal	-18,055,211.15	0.00	-18,055,211.15	-23,559,804.18	-23,559,804.18	-5,504,593.03
A5 Fondo de Aportaciones Múltiples	0.00	0.00	0.00	0.00	0.00	0.00
A6 Fondo de Aportaciones para la Educación Tecnológica y de Adultos	0.00	0.00	0.00	0.00	0.00	0.00
A7 Fondo de Aportaciones para la Seguridad Pública de los Estados y del Distrito Federal	0.00	0.00	0.00	0.00	0.00	0.00
A8 Fondo de Aportaciones para el Fortalecimiento de las Entidades Federativas	0.00	0.00	0.00	0.00	0.00	0.00
B Convenios (B=b1+b2+b3+b4)	**0.00**	**0.00**	**0.00**	**0.00**	**0.00**	**0.00**
B1 Convenios de Protección Social en Salud	0.00	0.00	0.00	0.00	0.00	0.00
B2 Convenios de Descentralización	0.00	0.00	0.00	0.00	0.00	0.00
B3 Convenios de Reasignación	0.00	0.00	0.00	0.00	0.00	0.00
B4 Otros Convenios y Subsidios	0.00	0.00	0.00	0.00	0.00	0.00
C Fondos Distintos de Aportaciones (C=c1+c2)	**0.00**	**0.00**	**0.00**	**0.00**	**0.00**	**0.00**
C1 Fondo para Entidades Federativas y Municipios Productores de Hidrocarburos	0.00	0.00	0.00	0.00	0.00	0.00
C2 Fondo Minero	0.00	0.00	0.00	0.00	0.00	0.00
Transferencias, Asignaciones, Subsidios y Subvenciones, y Pensiones y Jubilaciones	**0.00**	**0.00**	**0.00**	**0.00**	**0.00**	**0.00**
E Otras Transferencias Federales Etiquetadas	**-150,445,141.43**	**0.00**	**-150,445,141.43**	**-183,292,170.45**	**-183,292,170.45**	**-32,847,029.02**
II. Total de Transferencias Federales Etiquetadas (II = A + B + C + D + E)						

Al momento de generar el informe, los meses comprendidos en el periodo estaban cerrados

Presidencia Municipal de Monclova
ESTADO ANALITICO DE INGRESOS DETALLADOS LDF
DEL 1 DE ENERO AL 31 DE DICIEMBRE DE 2019
(PESOS)

INGRESOS

Concepto	ESTIMADO	AMPLIACIONES/ (REDUCCIONES)	MODIFICADO	DEVENGADO	RECAUDADO	DIFERENCIA
III. Ingresos Derivados de Financiamientos (III = A)	$0.00	$0.00	$0.00	$0.00	$0.00	$0.00
A Ingresos Derivados de Financiamientos	0.00	0.00	0.00	0.00	0.00	0.00
IV. Total de Ingresos (IV = I + II + III)	$223,464,020.43	$0.00	$223,464,020.43	$286,808,903.57	$286,808,903.57	$63,344,883.14
	223,464,020.43	0.00	223,464,020.43	286,808,903.57	286,808,903.57	63,344,883.14
Datos Informativos	$0.00	$0.00	$0.00	$0.00	$0.00	$0.00
1 Ingresos Derivados de Financiamientos con Fuente de Pago de Ingresos de Libre Disposición	0.00	0.00	0.00	0.00	0.00	0.00
2 Ingresos Derivados de Financiamientos con Fuente de Pago de Transferencias Federales Etiquetadas	0.00	0.00	0.00	0.00	0.00	0.00
3 Ingresos Derivados de Financiamientos (3 = 1 + 2)	0.00	0.00	0.00	0.00	0.00	0.00

Bajo protesta de decir verdad declaramos que los Estados Financieros y sus notas, son razonablemente correctos y son responsabilidad del emisor.

ING. JESUS ALFREDO PAREDES LOPEZ

C. P. C. JUAN CARLOS TERRAZAS HERNANDEZ

DR. JUAN ANTONIO HERNANDEZ JIMENEZ

C. RICARDO ALFONSO MALDONADO ESCOBEDO

C. JOSE ARTURO MARTINEZ GONZALEZ

Al momento de generar el informe, los meses comprendidos en el periodo estaban cerrados

PRESIDENCIA MUNICIPAL DE MONCLOVA
ESTADO ANALÍTICO DEL EJERCICIO DEL PRESUPUESTO DE EGRESOS DETALLADO – LDF
CLASIFICACIÓN POR OBJETO DEL GASTO (CAPÍTULO Y CONCEPTO)
DEL 1 DE ENERO AL 31 DE DICIEMBRE DE 2019
(PESOS)

CONCEPTO	EGRESOS					
	APROBADO	AMPLIACIONES / REDUCCIONES	MODIFICADO	DEVENGADO	PAGADO	SUBEJERCICIO
Gasto No Etiquetado	**$205,443,549.79**	**$191,408,342.53**	**$396,851,892.32**	**$363,350,682.94**	**$354,181,167.12**	**$33,501,209.38**
SERVICIOS PERSONALES	**$115,827,164.59**	**$122,094,545.50**	**$237,921,710.09**	**$205,572,472.84**	**$205,534,375.12**	**$32,349,237.25**
REMUNERACIONES AL PERSONAL DE CARÁCTER PERMANENTE	105,643,744.09	100,493,476.54	206,137,220.63	181,396,698.33	181,396,698.33	24,740,522.30
REMUNERACIONES AL PERSONAL DE CARÁCTER TRANSITORIO	117,545.78	-95,314.00	22,231.78	0.00	0.00	22,231.78
REMUNERACIONES ADICIONALES Y ESPECIALES	10,065,874.72	13,773,594.85	23,839,469.57	17,180,282.14	17,180,282.14	6,659,187.43
SEGURIDAD SOCIAL	0.00	1,030,484.37	1,030,484.37	1,030,484.37	992,386.65	0.00
OTRAS PRESTACIONES SOCIALES Y ECONÓMICAS	0.00	6,892,303.74	6,892,303.74	5,965,008.00	5,965,008.00	927,295.74
MATERIALES Y SUMINISTROS	**$240,245.50**	**$33,661,603.19**	**$33,901,848.69**	**$33,548,567.85**	**$32,447,425.05**	**$353,280.84**
MATERIALES DE ADMINISTRACIÓN, EMISIÓN DE DOCUMENTOS Y ARTÍCULOS OFICIALES	76,441.75	3,894,700.13	3,971,141.88	3,958,420.52	3,958,420.52	12,721.36
ALIMENTOS Y UTENSILIOS	0.00	4,290,287.01	4,290,287.01	4,270,735.01	4,270,735.01	19,552.00
MATERIALES Y ARTÍCULOS DE CONSTRUCCIÓN Y DE REPARACIÓN	54,601.25	19,910,605.63	19,965,206.88	19,682,229.65	18,581,086.85	282,977.23
PRODUCTOS QUÍMICOS, FARMACÉUTICOS Y DE LABORATORIO	0.00	1,253,501.32	1,253,501.32	1,219,336.19	1,219,336.19	34,165.13
COMBUSTIBLES, LUBRICANTES Y ADITIVOS	54,601.25	161,641.32	216,242.57	216,242.57	216,242.57	0.00
VESTUARIO, BLANCOS, PRENDAS DE PROTECCIÓN Y ARTÍCULOS DEPORTIVOS	0.00	2,808,224.65	2,808,224.65	2,808,224.65	2,808,224.65	0.00
MATERIALES Y SUMINISTROS PARA SEGURIDAD	0.00	528,793.14	528,793.14	528,793.14	528,793.14	0.00
HERRAMIENTAS, REFACCIONES Y ACCESORIOS MENORES	54,601.25	813,849.99	868,451.24	864,586.12	864,586.12	3,865.12
SERVICIOS GENERALES	**$1,153,004.93**	**$71,434,883.48**	**$72,587,888.41**	**$72,163,636.80**	**$72,006,634.98**	**$424,251.61**
SERVICIOS BASICOS	0.00	15,870,233.40	15,870,233.40	15,866,606.57	15,866,606.57	3,626.83
SERVICIOS DE ARRENDAMIENTO	393,129.00	2,404,361.18	2,797,490.18	2,797,490.18	2,797,490.18	0.00
SERVICIOS PROFESIONALES, CIENTÍFICOS, TÉCNICOS Y OTROS SERVICIOS	0.00	9,733,537.69	9,733,537.69	9,733,537.69	9,733,537.69	0.00
SERVICIOS FINANCIEROS, BANCARIOS Y COMERCIALES	0.00	2,692,684.83	2,692,684.83	2,692,684.83	2,692,684.83	0.00
SERVICIOS DE INSTALACIÓN, REPARACIÓN, MANTENIMIENTO Y CONSERVACIÓN	54,601.25	12,958,095.58	13,012,696.83	12,710,272.01	12,710,272.01	302,424.82
SERVICIOS DE COMUNICACIÓN SOCIAL Y PUBLICIDAD	0.00	16,833,601.05	16,833,601.05	16,833,601.05	16,833,601.05	0.00

Al momento de generar el informe, los meses comprendidos en el periodo estaban cerrados

PRESIDENCIA MUNICIPAL DE MONCLOVA
ESTADO ANALÍTICO DEL EJERCICIO DEL PRESUPUESTO DE EGRESOS DETALLADO – LDF
CLASIFICACIÓN POR OBJETO DEL GASTO (CAPÍTULO Y CONCEPTO)
DEL 1 DE ENERO AL 31 DE DICIEMBRE DE 2019
(PESOS)

CONCEPTO	EGRESOS					
	APROBADO	AMPLIACIONES / REDUCCIONES	MODIFICADO	DEVENGADO	PAGADO	SUBEJERCICIO
SERVICIOS DE TRASLADO Y VIÁTICOS	0.00	1,343,011.42	1,343,011.42	1,343,011.42	1,343,011.42	0.00
SERVICIOS OFICIALES	705,274.68	7,979,138.95	8,684,413.63	8,566,213.67	8,409,211.85	118,199.96
OTROS SERVICIOS GENERALES	0.00	1,620,219.38	1,620,219.38	1,620,219.38	1,620,219.38	0.00
TRANSFERENCIAS, ASIGNACIONES, SUBSIDIOS Y OTRAS AYUDAS	**$19,832,589.78**	**$10,510,514.82**	**$30,343,104.60**	**$30,336,598.20**	**$29,436,915.52**	**$6,506.40**
TRANSFERENCIAS INTERNAS Y ASIGNACIONES AL SECTOR PÚBLICO	0.00	200,000.00	200,000.00	200,000.00	200,000.00	0.00
AYUDAS SOCIALES	2,011,051.08	9,814,728.28	11,825,779.36	11,819,272.96	11,753,271.28	6,506.40
PENSIONES Y JUBILACIONES	17,821,538.70	-3,288,620.46	14,532,918.24	14,532,918.24	13,699,237.24	0.00
DONATIVOS	0.00	3,784,407.00	3,784,407.00	3,784,407.00	3,784,407.00	0.00
BIENES MUEBLES, INMUEBLES E INTANGIBLES	**$522,500.00**	**$16,304,089.22**	**$16,826,589.22**	**$16,458,655.94**	**$9,485,065.14**	**$367,933.28**
MOBILIARIO Y EQUIPO DE ADMINISTRACIÓN	0.00	1,935,336.99	1,935,336.99	1,690,653.71	1,690,653.71	244,683.28
MOBILIARIO Y EQUIPO EDUCACIONAL Y RECREATIVO	0.00	33,640.00	33,640.00	33,640.00	33,640.00	0.00
EQUIPO E INSTRUMENTAL MÉDICO Y DE LABORATORIO	0.00	150,303.52	150,303.52	150,303.52	150,303.52	0.00
VEHÍCULOS Y EQUIPO DE TRANSPORTE	522,500.00	12,270,528.11	12,793,028.11	12,736,420.11	6,097,920.16	56,608.00
EQUIPO DE DEFENSA Y SEGURIDAD	0.00	1,687.80	1,687.80	1,687.80	1,687.80	0.00
MAQUINARIA, OTROS EQUIPOS Y HERRAMIENTAS	0.00	1,912,592.80	1,912,592.80	1,845,950.80	1,510,859.95	66,642.00
INVERSIÓN PÚBLICA	**$66,400,459.52**	**-$61,747,890.44**	**$4,652,569.08**	**$4,652,569.08**	**$4,652,569.08**	**$0.00**
OBRA PÚBLICA EN BIENES DE DOMINIO PÚBLICO	66,400,459.52	-61,747,890.44	4,652,569.08	4,652,569.08	4,652,569.08	0.00
DEUDA PÚBLICA	**$1,467,585.47**	**-$849,403.24**	**$618,182.23**	**$618,182.23**	**$618,182.23**	**$0.00**
AMORTIZACIÓN DE LA DEUDA PÚBLICA	1,467,585.47	-849,403.24	618,182.23	618,182.23	618,182.23	0.00
Gasto Etiquetado	**$415,438,813.40**	**$57,571,767.02**	**$473,010,580.42**	**$444,399,824.49**	**$440,332,688.27**	**$28,610,755.93**
SERVICIOS PERSONALES	**$109,397,082.13**	**-$73,768,197.58**	**$35,628,884.55**	**$7,921,589.97**	**$7,921,589.97**	**$27,707,294.58**
REMUNERACIONES AL PERSONAL DE CARÁCTER PERMANENTE	91,017,798.73	-65,497,965.82	25,519,832.91	691,780.65	691,780.65	24,828,052.26
REMUNERACIONES AL PERSONAL DE CARÁCTER TRANSITORIO	1,410,547.27	1,492,288.50	2,902,835.77	2,806,050.00	2,806,050.00	96,785.77
REMUNERACIONES ADICIONALES Y ESPECIALES	7,689,023.27	-6,510,414.13	1,178,609.14	339,706.25	339,706.25	838,902.89
SEGURIDAD SOCIAL	2,328,874.46	276,617.87	2,605,492.33	1,058,464.87	1,058,464.87	1,547,027.46

Al momento de generar el informe, los meses comprendidos en el periodo estaban cerrados

PRESIDENCIA MUNICIPAL DE MONCLOVA
ESTADO ANALÍTICO DEL EJERCICIO DEL PRESUPUESTO DE EGRESOS DETALLADO – LDF
CLASIFICACIÓN POR OBJETO DEL GASTO (CAPÍTULO Y CONCEPTO)
DEL 1 DE ENERO AL 31 DE DICIEMBRE DE 2019
(PESOS)

	EGRESOS					
CONCEPTO	APROBADO	AMPLIACIONES / REDUCCIONES	MODIFICADO	DEVENGADO	PAGADO	SUBEJERCICIO
OTRAS PRESTACIONES SOCIALES Y ECONÓMICAS	6,950,838.40	-3,528,724.00	3,422,114.40	3,025,588.20	3,025,588.20	396,526.20
MATERIALES Y SUMINISTROS	**$57,047,361.98**	**-$10,110,504.60**	**$46,936,857.38**	**$46,039,690.03**	**$46,039,690.03**	**$897,167.35**
MATERIALES DE ADMINISTRACIÓN, EMISIÓN DE DOCUMENTOS Y ARTÍCULOS OFICIALES	5,726,959.48	-4,580,642.40	1,146,317.08	1,095,410.55	1,095,410.55	50,906.53
ALIMENTOS Y UTENSILIOS	4,362,469.54	-2,982,952.16	1,379,517.38	1,379,517.38	1,379,517.38	0.00
MATERIALES Y ARTÍCULOS DE CONSTRUCCIÓN Y DE REPARACIÓN	9,641,446.93	-8,871,162.61	770,284.32	767,326.22	767,326.22	2,958.10
PRODUCTOS QUÍMICOS, FARMACÉUTICOS Y DE LABORATORIO	1,549,189.51	-1,410,884.89	138,304.62	136,640.22	136,640.22	1,664.40
COMBUSTIBLES, LUBRICANTES Y ADITIVOS	28,647,019.72	13,989,911.40	42,636,931.12	41,795,930.80	41,795,930.80	841,000.32
VESTUARIO, BLANCOS, PRENDAS DE PROTECCIÓN Y ARTÍCULOS DEPORTIVOS	2,199,361.34	-2,008,080.24	191,281.10	191,281.10	191,281.10	0.00
MATERIALES Y SUMINISTROS PARA SEGURIDAD	1,246,927.45	-1,246,927.45	0.00	0.00	0.00	0.00
HERRAMIENTAS, REFACCIONES Y ACCESORIOS MENORES	3,673,988.01	-2,999,766.25	674,221.76	673,583.76	673,583.76	638.00
SERVICIOS GENERALES	**$106,173,471.50**	**-$55,760,113.08**	**$50,413,358.42**	**$50,407,064.42**	**$49,469,928.18**	**$6,294.00**
SERVICIOS BASICOS	47,174,119.41	-5,528,294.42	41,645,824.99	41,645,824.99	40,709,208.99	0.00
SERVICIOS DE ARRENDAMIENTO	7,703,207.05	-7,401,334.93	301,872.12	301,872.12	301,872.12	0.00
SERVICIOS PROFESIONALES, CIENTÍFICOS, TÉCNICOS Y OTROS SERVICIOS	11,564,201.97	-11,349,311.97	214,890.00	214,890.00	214,890.00	0.00
SERVICIOS FINANCIEROS, BANCARIOS Y COMERCIALES	2,656,377.46	-1,344,696.32	1,311,681.14	1,311,681.14	1,311,160.90	0.00
SERVICIOS DE INSTALACIÓN, REPARACIÓN, MANTENIMIENTO Y CONSERVACIÓN	8,391,893.40	-7,558,485.86	833,407.54	833,407.54	833,407.54	0.00
SERVICIOS DE COMUNICACIÓN SOCIAL Y PUBLICIDAD	18,626,470.89	-14,534,470.91	4,091,999.98	4,091,999.98	4,091,999.98	0.00
SERVICIOS DE TRASLADO Y VIÁTICOS	2,903,267.17	-2,499,772.64	403,494.53	403,494.53	403,494.53	0.00
SERVICIOS OFICIALES	4,733,463.35	-4,102,615.16	630,848.19	624,554.19	624,554.19	6,294.00
OTROS SERVICIOS GENERALES	2,420,470.80	-1,441,130.87	979,339.93	979,339.93	979,339.93	0.00
TRANSFERENCIAS, ASIGNACIONES, SUBSIDIOS Y OTRAS AYUDAS	**$13,521,833.09**	**$7,528,468.72**	**$21,050,301.81**	**$21,050,301.81**	**$21,050,301.81**	**$0.00**
TRANSFERENCIAS INTERNAS Y ASIGNACIONES AL SECTOR PÚBLICO	352,637.34	-352,637.34	0.00	0.00	0.00	0.00
AYUDAS SOCIALES	9,125,626.77	5,985,217.54	15,110,844.31	15,110,844.31	15,110,844.31	0.00

Al momento de generar el informe, los meses comprendidos en el periodo estaban cerrados

PRESIDENCIA MUNICIPAL DE MONCLOVA
ESTADO ANALÍTICO DEL EJERCICIO DEL PRESUPUESTO DE EGRESOS DETALLADO – LDF
CLASIFICACIÓN POR OBJETO DEL GASTO (CAPÍTULO Y CONCEPTO)
DEL 1 DE ENERO AL 31 DE DICIEMBRE DE 2019
(PESOS)

CONCEPTO	EGRESOS					
	APROBADO	AMPLIACIONES / REDUCCIONES	MODIFICADO	DEVENGADO	PAGADO	SUBEJERCICIO
PENSIONES Y JUBILACIONES	0.00	4,697,988.50	4,697,988.50	4,697,988.50	4,697,988.50	0.00
DONATIVOS	4,043,568.98	-2,802,099.98	1,241,469.00	1,241,469.00	1,241,469.00	0.00
BIENES MUEBLES, INMUEBLES E INTANGIBLES	**$23,015,849.12**	**-$19,720,189.94**	**$3,295,659.18**	**$3,295,659.18**	**$165,659.20**	**$0.00**
MOBILIARIO Y EQUIPO DE ADMINISTRACIÓN	1,358,328.85	-1,268,185.65	90,143.20	90,143.20	90,143.20	0.00
EQUIPO E INSTRUMENTAL MÉDICO Y DE LABORATORIO	121,798.93	-121,798.93	0.00	0.00	0.00	0.00
VEHÍCULOS Y EQUIPO DE TRANSPORTE	17,539,431.92	-14,409,431.94	3,129,999.98	3,129,999.98	0.00	0.00
EQUIPO DE DEFENSA Y SEGURIDAD	1,115,738.14	-1,115,738.14	0.00	0.00	0.00	0.00
MAQUINARIA, OTROS EQUIPOS Y HERRAMIENTAS	2,285,433.81	-2,209,917.81	75,516.00	75,516.00	75,516.00	0.00
ACTIVOS BIOLÓGICOS	11,480.37	-11,480.37	0.00	0.00	0.00	0.00
BIENES INMUEBLES	583,637.10	-583,637.10	0.00	0.00	0.00	0.00
INVERSIÓN PÚBLICA	**$91,666,880.00**	**$213,927,511.50**	**$305,594,391.50**	**$305,594,391.50**	**$305,594,391.50**	**$0.00**
OBRA PÚBLICA EN BIENES DE DOMINIO PÚBLICO	91,666,880.00	213,927,511.50	305,594,391.50	305,594,391.50	305,594,391.50	0.00
DEUDA PÚBLICA	**$14,616,335.58**	**-$4,525,208.00**	**$10,091,127.58**	**$10,091,127.58**	**$10,091,127.58**	**$0.00**
AMORTIZACIÓN DE LA DEUDA PÚBLICA	11,248,380.00	-1,975,646.35	9,272,733.65	9,272,733.65	9,272,733.65	0.00
INTERESES DE LA DEUDA PÚBLICA	3,367,955.58	-2,549,561.65	818,393.93	818,393.93	818,393.93	0.00
TOTAL DE EGRESOS	**$620,882,363.19**	**$248,980,109.55**	**$869,862,472.74**	**$807,750,507.43**	**$794,513,855.39**	**$62,111,965.31**

Al momento de generar el informe, los meses comprendidos en el periodo estaban cerrados

PRESIDENCIA MUNICIPAL DE MONCLOVA
ESTADO ANALÍTICO DEL EJERCICIO DEL PRESUPUESTO DE EGRESOS DETALLADO – LDF
CLASIFICACIÓN POR OBJETO DEL GASTO (CAPÍTULO Y CONCEPTO)
DEL 1 DE ENERO AL 31 DE DICIEMBRE DE 2019
(PESOS)

	EGRESOS					
CONCEPTO	**APROBADO**	**AMPLIACIONES / REDUCCIONES**	**MODIFICADO**	**DEVENGADO**	**PAGADO**	**SUBEJERCICIO**

Bajo protesta de decir verdad declaramos que los Estados Financieros y sus notas, son razonablemente correctos y son responsabilidad del emisor.

ING. JESUS ALFREDO PAREDES LOPEZ

C. P. C. JUAN CARLOS TERRAZAS HERNANDEZ

DR. JUAN ANTONIO HERNANDEZ JIMENEZ

C. RICARDO ALFONSO MALDONADO ESCOBEDO

C. JOSE ARTURO MARTINEZ GONZALEZ

Al momento de generar el informe, los meses comprendidos en el periodo estaban cerrados

Presidencia Municipal de Monclova
Estado Analítico del Ejercicio del Presupuesto de Egresos Detallado – LDF
Clasificación Administrativa
Del 1 de Enero al 31 de Diciembre de 2019
(PESOS)

CONCEPTO	EGRESOS					
	APROBADO	AMPLIACIONES/ REDUCCIONES	MODIFICADO	DEVENGADO	PAGADO	SUBEJERCICIO
	1	2	3 = (1 + 2)	4	5	6
GASTO NO ETIQUETADO	**$205,443,549.79**	**$191,408,342.53**	**$396,851,892.32**	**$363,350,682.94**	**$354,181,167.12**	**$33,501,209.38**
PRESIDENCIA	701,284.86	51,023,147.70	51,724,432.56	51,097,106.78	48,948,005.10	627,325.78
CABILDO	13,505,178.66	-178,372.00	13,326,806.66	10,460,529.00	10,460,529.00	2,866,277.66
CONTRALORIA MUNICIPAL	261,250.00	1,625,488.47	1,886,738.47	1,869,702.33	1,869,702.33	17,036.14
SEGURIDAD PUBLICA	0.00	87,031,574.65	87,031,574.65	82,483,975.70	77,928,575.75	4,547,598.95
OBRAS PUBLICAS	78,195,318.09	-53,220,138.39	24,975,179.70	21,626,719.58	21,626,719.58	3,348,460.12
SERVICIOS PUBLICOS	32,512,846.74	57,736,545.29	90,249,392.03	81,023,427.73	79,430,192.26	9,225,964.30
DESARROLLO SOCIAL	12,803,267.68	5,977,445.81	18,780,713.49	16,024,734.08	16,024,734.08	2,755,979.41
TESORERIA	32,399,522.81	6,170,673.04	38,570,195.85	36,961,069.64	36,089,290.92	1,609,126.21
DIF	12,162,176.07	7,922,100.54	20,084,276.61	17,158,253.92	17,158,253.92	2,926,022.69
SINDICATURA	3,827,439.99	745,353.65	4,572,793.64	4,503,605.38	4,503,605.38	69,188.26
SERVICIOS COMUNITARIOS	11,748,801.24	3,952,267.22	15,701,068.46	12,754,792.03	12,754,792.03	2,946,276.43
DIVERSOS	3,537,454.58	21,173,205.41	24,710,659.99	23,980,700.82	23,980,700.82	729,959.17
REGIDURIAS	3,789,009.07	1,449,051.14	5,238,060.21	3,406,065.95	3,406,065.95	1,831,994.26
GASTO ETIQUETADO	**$415,438,813.40**	**$57,571,767.02**	**$473,010,580.42**	**$444,399,824.49**	**$440,332,688.27**	**$28,610,755.93**
PRESIDENCIA	41,018,891.86	-26,488,104.63	14,530,787.23	9,726,439.17	6,596,439.19	4,804,348.06
CONTRALORIA MUNICIPAL	3,780,611.45	-3,328,578.25	452,033.20	285,785.64	285,785.64	166,247.56
SEGURIDAD PUBLICA	105,015,373.94	-68,417,795.85	36,597,578.09	16,827,076.58	16,827,076.58	19,770,501.51
OBRAS PUBLICAS	98,508,576.93	213,655,410.25	312,163,987.18	311,850,892.58	311,850,892.58	313,094.60
SERVICIOS PUBLICOS	91,129,584.04	-23,677,694.84	67,451,889.20	65,210,012.82	64,273,396.82	2,241,876.38
DESARROLLO SOCIAL	11,648,825.46	-9,760,834.26	1,887,991.20	889,412.58	889,412.58	998,578.62
TESORERIA	33,420,024.83	768,381.48	34,188,406.31	33,906,247.53	33,905,727.29	282,158.78
DIF	5,519,982.60	-4,653,019.77	866,962.83	847,926.93	847,926.93	19,035.90
SINDICATURA	308,281.27	-104,445.47	203,835.80	192,347.74	192,347.74	11,488.06
SERVICIOS COMUNITARIOS	4,177,226.57	-3,798,096.82	379,129.75	375,703.29	375,703.29	3,426.46
DIVERSOS	18,968,305.02	-14,787,306.38	4,180,998.64	4,180,998.64	4,180,998.64	0.00
REGIDURIAS	1,943,129.43	-1,836,148.44	106,980.99	106,980.99	106,980.99	0.00

Al momento de generar el informe, los meses comprendidos en el periodo estaban cerrados

Presidencia Municipal de Monclova
Estado Analítico del Ejercicio del Presupuesto de Egresos Detallado – LDF
Clasificación Administrativa
Del 1 de Enero al 31 de Diciembre de 2019
(PESOS)

CONCEPTO	EGRESOS					
	APROBADO	AMPLIACIONES/ REDUCCIONES	MODIFICADO	DEVENGADO	PAGADO	SUBEJERCICIO
	1	2	3 = (1 + 2)	4	5	6
TOTAL DE EGRESOS	$620,882,363.19	$248,980,109.55	$869,862,472.74	$807,750,507.43	$794,513,855.39	$62,111,965.31

Bajo protesta de decir verdad declaramos que los Estados Financieros y sus notas, son razonablemente correctos y son responsabilidad del emisor.

ING. JESUS ALFREDO PAREDES LOPEZ

C. P. C. JUAN CARLOS TERRAZAS HERNANDEZ

DR. JUAN ANTONIO HERNANDEZ JIMENEZ

C. RICARDO ALFONSO MALDONADO ESCOBEDO

C. JOSE ARTURO MARTINEZ GONZALEZ

Al momento de generar el informe, los meses comprendidos en el periodo estaban cerrados

PRESIDENCIA MUNICIPAL DE MONCLOVA
ESTADO ANALÍTICO DEL EJERCICIO DEL PRESUPUESTO DE EGRESOS DETALLADO - LDF
CLASIFICACIÓN FUNCIONAL (FINALIDAD Y FUNCIÓN)
DEL 1 DE ENERO AL 31 DE DICIEMBRE DE 2019
(PESOS)

CONCEPTO	EGRESOS					
	APROBADO	AMPLIACIONES / REDUCCIONES	MODIFICADO	DEVENGADO	PAGADO	SUBEJERCICIO
GASTO ETIQUETADO	**$205,443,549.79**	**$191,408,342.53**	**$396,851,892.32**	**$363,350,682.94**	**$354,181,167.12**	**$33,501,209.38**
1 GOBIERNO (1=1.1+1.2+1.3+1.4+1.5+1.6+1.7+1.8)	**$49,116,659.40**	**$203,361,406.48**	**$252,478,065.88**	**$236,471,266.04**	**$228,604,985.69**	**$16,006,799.84**
1.1 LEGISLACION	25,480,437.68	15,517,999.97	40,998,437.65	35,570,998.57	35,532,900.85	$5,427,439.08
1.2 JUSTICIA	0.00	1,760,500.09	1,760,500.09	1,752,821.60	1,752,821.60	$7,678.49
1.3 COORDINACION DE LA POLITICA DE GOBIERNO	15,506,963.99	92,336,422.03	107,843,386.02	102,790,643.17	99,517,860.49	$5,052,742.85
1.4 RELACIONES EXTERIORES	0.00	2,438,150.97	2,438,150.97	2,438,150.03	2,438,150.03	$0.94
1.5 ASUNTOS FINANCIEROS Y HACENDARIOS	5,880,933.96	418,951.41	6,299,885.37	6,025,930.02	6,025,930.02	$273,955.35
1.7 ASUNTOS DE ORDEN PUBLICO Y DE SEGURIDAD INTERIOR	347,876.32	86,685,193.89	87,033,070.21	82,442,476.49	77,887,076.54	$4,590,593.72
1.8 OTROS SERVICIOS GENERALES	1,900,447.45	4,204,188.12	6,104,635.57	5,450,246.16	5,450,246.16	$654,389.41
2 DESARROLLO SOCIAL (2=2.1+2.2+2.3+2.4+2.5+2.6+2.7)	**$135,089,706.47**	**$5,011,711.74**	**$140,101,418.21**	**$123,291,035.19**	**$121,987,799.72**	**$16,810,383.02**
2.1 PROTECCION AMBIENTAL	18,120,688.74	23,548,248.17	41,668,936.91	35,861,576.69	35,861,576.69	$5,807,360.22
2.2 VIVIENDA Y SERVICIOS A LA COMUNIDAD	82,294,278.34	-30,545,552.34	51,748,726.00	48,518,046.35	47,214,810.88	$3,230,679.65
2.3 SALUD	12,463,868.40	4,343,094.66	16,806,963.06	14,938,753.73	14,938,753.73	$1,868,209.33
2.4 RECREACION, CULTURA Y OTRAS MANIFESTACIONES SOCIALES	12,350,144.40	3,252,420.01	15,602,564.41	12,257,894.38	12,257,894.38	$3,344,670.03
2.5 EDUCACION	1,822,423.57	658,583.41	2,481,006.98	1,281,104.21	1,281,104.21	$1,199,902.77
2.6 PROTECCION SOCIAL	1,360,849.16	3,891,387.75	5,252,236.91	4,343,091.79	4,343,091.79	$909,145.12
2.7 OTROS ASUNTOS SOCIALES	6,677,453.86	-136,469.92	6,540,983.94	6,090,568.04	6,090,568.04	$450,415.90
3 DESARROLLO ECONOMICO (3=3.1+3.2+3.3+3.4+3.5+3.6+3.7+3.8+3.9)	**$21,237,183.92**	**-$16,964,775.69**	**$4,272,408.23**	**$3,588,381.71**	**$3,588,381.71**	**$684,026.52**
3.1 ASUNTOS ECONOMICOS, COMERCIALES Y LABORALES EN GENERAL	20,526,293.41	-17,009,452.69	3,516,840.72	2,963,902.72	2,963,902.72	$552,938.00
3.8 CIENCIA, TECNOLOGIA E INNOVACION	710,890.51	44,677.00	755,567.51	624,478.99	624,478.99	$131,088.52
GASTO NO ETIQUETADO	**$415,438,813.40**	**$57,571,767.02**	**$473,010,580.42**	**$444,399,824.49**	**$440,332,688.27**	**$28,610,755.93**
1 GOBIERNO (1=1.1+1.2+1.3+1.4+1.5+1.6+1.7+1.8)	**$210,102,823.99**	**-$116,161,799.89**	**$93,941,024.10**	**$67,394,366.23**	**$64,263,846.01**	**$26,546,657.87**
1.1 LEGISLACION	61,454,104.08	-18,540,254.71	42,913,849.37	40,607,490.96	37,476,970.74	$2,306,358.41
1.2 JUSTICIA	2,145,203.17	-1,500,365.17	644,838.00	55,878.91	55,878.91	$588,959.09
1.3 COORDINACION DE LA POLITICA DE GOBIERNO	8,846,957.46	-3,832,639.58	5,014,317.88	4,664,754.72	4,664,754.72	$349,563.16
1.4 RELACIONES EXTERIORES	2,700,618.58	-1,597,199.05	1,103,419.53	118,825.27	118,825.27	$984,594.26

Al momento de generar el informe, los meses comprendidos en el periodo estaban cerrados

PRESIDENCIA MUNICIPAL DE MONCLOVA
ESTADO ANALÍTICO DEL EJERCICIO DEL PRESUPUESTO DE EGRESOS DETALLADO - LDF
CLASIFICACIÓN FUNCIONAL (FINALIDAD Y FUNCIÓN)
DEL 1 DE ENERO AL 31 DE DICIEMBRE DE 2019
(PESOS)

CONCEPTO	EGRESOS					
	APROBADO	AMPLIACIONES / REDUCCIONES	MODIFICADO	DEVENGADO	PAGADO	SUBEJERCICIO
1.5 ASUNTOS FINANCIEROS Y HACENDARIOS	125,182.64	239,229.82	364,412.46	352,248.15	352,248.15	$12,164.31
1.7 ASUNTOS DE ORDEN PUBLICO Y DE SEGURIDAD INTERIOR	111,352,981.26	-72,813,434.44	38,539,546.82	17,163,509.74	17,163,509.74	$21,376,037.08
1.8 OTROS SERVICIOS GENERALES	23,477,776.80	-18,117,136.76	5,360,640.04	4,431,658.48	4,431,658.48	$928,981.56
2 DESARROLLO SOCIAL (2=2.1+2.2+2.3+2.4+2.5+2.6+2.7)	**$196,871,970.11**	**$179,304,117.84**	**$376,176,087.95**	**$374,366,618.42**	**$373,430,002.42**	**$1,809,469.53**
2.1 PROTECCION AMBIENTAL	24,326,295.40	-6,286,762.51	18,039,532.89	17,616,049.56	17,616,049.56	$423,483.33
2.2 VIVIENDA Y SERVICIOS A LA COMUNIDAD	154,399,960.94	201,760,601.62	356,160,562.56	355,036,932.82	354,100,316.82	$1,123,629.74
2.3 SALUD	6,559,232.17	-5,576,033.94	983,198.23	965,775.49	965,775.49	$17,422.74
2.4 RECREACION, CULTURA Y OTRAS MANIFESTACIONES SOCIALES	4,577,858.67	-4,185,172.49	392,686.18	389,259.72	389,259.72	$3,426.46
2.5 EDUCACION	559,141.88	-529,775.84	29,366.04	29,366.04	29,366.04	$0.00
2.6 PROTECCION SOCIAL	593,363.54	-347,323.12	246,040.42	5,429.17	5,429.17	$240,611.25
2.7 OTROS ASUNTOS SOCIALES	5,856,117.51	-5,531,415.88	324,701.63	323,805.62	323,805.62	$896.01
3 DESARROLLO ECONOMICO (3=3.1+3.2+3.3+3.4+3.5+3.6+3.7+3.8+3.9)	**$8,464,019.30**	**-$5,570,550.93**	**$2,893,468.37**	**$2,638,839.84**	**$2,638,839.84**	**$254,628.53**
3.1 ASUNTOS ECONOMICOS, COMERCIALES Y LABORALES EN GENERAL	8,277,449.18	-5,385,140.81	2,892,308.37	2,637,679.84	2,637,679.84	$254,628.53
3.8 CIENCIA, TECNOLOGIA E INNOVACION	186,570.12	-185,410.12	1,160.00	1,160.00	1,160.00	$0.00
TOTAL DE EGRESOS	**$620,882,363.19**	**$248,980,109.55**	**$869,862,472.74**	**$807,750,507.43**	**$794,513,855.39**	**$62,111,965.31**

Al momento de generar el informe, los meses comprendidos en el periodo estaban cerrados

PRESIDENCIA MUNICIPAL DE MONCLOVA
ESTADO ANALÍTICO DEL EJERCICIO DEL PRESUPUESTO DE EGRESOS DETALLADO - LDF
CLASIFICACIÓN FUNCIONAL (FINALIDAD Y FUNCIÓN)
DEL 1 DE ENERO AL 31 DE DICIEMBRE DE 2019
(PESOS)

	EGRESOS					
CONCEPTO	APROBADO	AMPLIACIONES / REDUCCIONES	MODIFICADO	DEVENGADO	PAGADO	SUBEJERCICIO

Bajo protesta de decir verdad declaramos que los Estados Financieros y sus notas, son razonablemente correctos y son responsabilidad del emisor.

ING. JESUS ALFREDO PAREDES LOPEZ

C. P. C. JUAN CARLOS TERRAZAS HERNANDEZ

DR. JUAN ANTONIO HERNANDEZ JIMENEZ

C. RICARDO ALFONSO MALDONADO ESCOBEDO

C. JOSE ARTURO MARTINEZ GONZALEZ

Al momento de generar el informe, los meses comprendidos en el periodo estaban cerrados

Presidencia Municipal de Monclova
Estado Analítico del Ejercicio del Presupuesto de Egresos Detallado - LDF
Clasificación de Servicios Personales por Categoría
Del 01 de enero al 31 de diciembre de 2019 (b)
(PESOS)

Concepto (c)	Egresos					Subejercicio (e)
	Aprobado (d)	Ampliaciones/ (Reducciones)	Modificado	Devengado	Pagado	
I. Gasto No Etiquetado (I=A+B+C+D+E+F)	**115,827,164.59**	**122,094,545.50**	**237,921,710.09**	**205,572,472.84**	**205,534,375.12**	**32,349,237.25**
A. Personal Administrativo y de Servicio Público	115,827,164.59	122,094,545.50	237,921,710.09	205,572,472.84	205,534,375.12	32,349,237.25
B. Magisterio	0.00	0.00	0.00	0.00	0.00	0.00
C. Servicios de Salud (C=c1+c2)	0.00	0.00	0.00	0.00	0.00	0.00
c1) Personal Administrativo	0.00	0.00	0.00	0.00	0.00	0.00
c2) Personal Médico, Paramédico y afín	0.00	0.00	0.00	0.00	0.00	0.00
D. Seguridad Pública	0.00	0.00	0.00	0.00	0.00	0.00
E. Gastos asociados a la implementación de nuevas leyes federales o reformas a las mismas (E = e1 + e2)	0.00	0.00	0.00	0.00	0.00	0.00
e1) Nombre del Programa o Ley 1	0.00	0.00	0.00	0.00	0.00	0.00
e2) Nombre del Programa o Ley 2	0.00	0.00	0.00	0.00	0.00	0.00
F. Sentencias laborales definitivas	0.00	0.00	0.00	0.00	0.00	0.00
II. Gasto Etiquetado (II=A+B+C+D+E+F)	**109,397,082.13**	**-73,768,197.58**	**35,628,884.55**	**7,921,589.97**	**7,921,589.97**	**27,707,294.58**
A. Personal Administrativo y de Servicio Público	109,397,082.13	-73,768,197.58	35,628,884.55	7,921,589.97	7,921,589.97	27,707,294.58
B. Magisterio	0.00	0.00	0.00	0.00	0.00	0.00
C. Servicios de Salud (C=c1+c2)	0.00	0.00	0.00	0.00	0.00	0.00
c1) Personal Administrativo	0.00	0.00	0.00	0.00	0.00	0.00
c2) Personal Médico, Paramédico y afín	0.00	0.00	0.00	0.00	0.00	0.00
D. Seguridad Pública	0.00	0.00	0.00	0.00	0.00	0.00
E. Gastos asociados a la implementación de nuevas leyes federales o reformas a las mismas (E = e1 + e2)	0.00	0.00	0.00	0.00	0.00	0.00
e1) Nombre del Programa o Ley 1	0.00	0.00	0.00	0.00	0.00	0.00
e2) Nombre del Programa o Ley 2	0.00	0.00	0.00	0.00	0.00	0.00
F. Sentencias laborales definitivas	0.00	0.00	0.00	0.00	0.00	0.00
III. Total del Gasto en Servicios Personales (III = I + II)	**225,224,246.72**	**48,326,347.92**	**273,550,594.64**	**213,494,062.81**	**213,455,965.09**	**60,056,531.83**

Bajo protesta de decir verdad declaramos que los Estados Financieros y sus notas, son razonablemente correctos y son responsabilidad del emisor

C.P.C. JUAN CARLOS TERRAZAS HERNANDEZ
TESORERO MUNICIPAL

Monclova, Coahuila a 06 de Mayo del 2020

A QUIEN CORRESPONDA
AUDITORIA SUPERIOR DEL ESTADO DE COAHUILA
Presente.-

En referencia a la información adicional, punto V.-REPORTE DE LAS ACCIONES REALIZADAS POR EL ENTE PUBLICO, PARA LA RECUPERACION DEL BALANCE PRESUPUESTARIO DE RECURSOS DISPONIBLES SOSTENIBLE.

NO APLICA, para el municipio de Monclova, toda vez que no se cuenta con ninguna operación de este tipo, correspondiente al **Ejercicio Fiscal 2019.**

Agradeciendo su atención al presente, quedo a sus órdenes para cualquier aclaración.

ATENTAMENTE

C.P.C. JUAN CARLOS TERRAZAS HERNANDEZ
TESORERO MUNICIPAL

Monclova, Coahuila a 06 de Mayo del 2020

A QUIEN CORRESPONDA
AUDITORIA SUPERIOR DEL ESTADO DE COAHUILA
Presente.-

En referencia a la información adicional, punto V – *INFORME DE LA FUENTE DE LOS INGRESOS CON LA QUE HAYA PAGADO EL NUEVO GASTO (AUMENTO O CREACION DE GASTO DEL PRESUPUESTO DE EGRESOS), DISTINGUIENDO EL GASTO ETIQUETADO Y NO ETIQUETADO.*

NO APLICA, para el municipio de Monclova, toda vez que no se cuenta con ninguna operación de este tipo, correspondiente al **Ejercicio Fiscal 2019.**

Agradeciendo su atención al presente, quedo a sus órdenes para cualquier aclaración.

ATENTAMENTE

C.P.C. JUAN CARLOS TERRAZAS HERNANDEZ
TESORERO MUNICIPAL

Monclova, Coahuila a 06 de Mayo del 2020

A QUIEN CORRESPONDA
AUDITORIA SUPERIOR DEL ESTADO DE COAHUILA
Presente.-

En referencia a la información adicional, punto V.- *INFORMACION RELATIVA AL CUMPLIMIENTO DE LOS CONVENIOS CELEBRADOS CON LA SECRETARIA DE HACIENDA Y CREDITO PUBLICO*

NO APLICA, para el municipio de Monclova, toda vez que no se cuenta con ninguna operación de este tipo, correspondiente del **Ejercicio Fiscal del 2019.**

Agradeciendo su atención al presente, quedo a sus órdenes para cualquier aclaración.

ATENTAMENTE

C.P.C. JUAN CARLOS TERRAZAS HERNANDEZ
TESORERO MUNICIPAL

Presidencia Municipal de

Guía de Cumplimiento de la Ley de Disciplina Financiera d dades Federativas y Municipios

Del 01 de enero al 31 de diciembre de 2019 (b)

Indicadores de Observancia (c)	Implementación				Resultado		Fundamento (h)	Comentarios (i)
	SI	Mecanismo de Verificación (d)	NO	Fecha estimada de cumplimiento (e)	Monto o valor (f)	Unidad (pesos/porcentaje) (g)		
INDICADORES PRESUPUESTARIOS								
A. INDICADORES CUANTITATIVOS								
1 Balance Presupuestario Sostenible (j)								
a. *Propuesto*		Iniciativa de Ley de Ingresos y Proyecto de Presupuesto de Egresos			620,882,363.20	pesos	Art. 6 y 19 de la LDF	
b. *Aprobado*		Ley de Ingresos y Presupuesto de Egresos			620,882,363.20	pesos	Art. 6 y 19 de la LDF	
c. *Ejercido*		Cuenta Pública / Formato 4 LDF			797,976,441.41	pesos	Art. 6 y 19 de la LDF	
2 Balance Presupuestario de Recursos Disponibles Sostenible (k)								
a. *Propuesto*		Iniciativa de Ley de Ingresos y Proyecto de Presupuesto de Egresos			620,882,363.20	pesos	Art. 6 y 19 de la LDF	
b. *Aprobado*		Ley de Ingresos y Presupuesto de Egresos			620,882,363.20	pesos	Art. 6 y 19 de la LDF	
c. *Ejercido*		Cuenta Pública / Formato 4 LDF			797,976,441.41	pesos	Art. 6 y 19 de la LDF	
3 Financiamiento Neto dentro del Techo de Financiamiento Neto (l)								
a. *Propuesto*		Iniciativa de Ley de Ingresos			0.00	pesos	Art. 6, 19 y 46 de la LDF	
b. *Aprobado*		Ley de Ingresos			0.00	pesos	Art. 6, 19 y 46 de la LDF	
c. *Ejercido*		Cuenta Pública / Formato 4 LDF			0.00	pesos	Art. 6, 19 y 46 de la LDF	
4 Recursos destinados a la atención de desastres naturales								
a. *Asignación al fideicomiso para desastres naturales (m)*								
a.1 Aprobado		Reporte Trim. Formato 6 a)			0.00	pesos	Art. 9 de la LDF	
a.2 Pagado		Cuenta Pública / Formato 6 a)			0.00	pesos	Art. 9 de la LDF	
b. *Aportación promedio realizada por la Entidad Federativa durante los 5 ejercicios previos, para infraestructura dañada por desastres naturales (n)*		Autorizaciones de recursos aprobados por el FONDEN			0.00	pesos	Art. 9 de la LDF	
c. *Saldo del fideicomiso para desastres naturales (o)*		Cuenta Pública / Auxiliar de Cuentas			0.00	pesos	Art. 9 de la LDF	
d. *Costo promedio de los últimos 5 ejercicios de la reconstrucción de infraestructura dañada por desastres naturales (p)*		Autorizaciones de recursos aprobados por el FONDEN			0.00	pesos	Art. 9 de la LDF	
5 Techo para servicios personales (q)								
a. *Asignación en el Presupuesto de Egresos*		Reporte Trim. Formato 6 d)			0.00	pesos	Art. 10 y 21 de la LDF	
b. *Ejercido*		Reporte Trim. Formato 6 d)			0.00	pesos	Art. 13 fracc. V y 21 de la LDF	
6 Previsiones de gasto para compromisos de pago derivados de APPs								
a. *Asignación en el Presupuesto de Egresos*		Presupuesto de Egresos			0.00	pesos	Art. 11 y 21 de la LDF	
7 Techo de ADEFAS para el ejercicio fiscal (s)								
a. *Propuesto*		Proyecto de Presupuesto de Egresos			0.00	pesos	Art. 12 y 20 de la LDF	
b. *Aprobado*		Reporte Trim. Formato 6 a)			0.00	pesos	Art. 12 y 20 de la LDF	
c. *Ejercido*		Cuenta Pública / Formato 6 a)			0.00	pesos	Art. 12 y 20 de la LDF	
B. INDICADORES CUALITATIVOS								
1 Iniciativa de Ley de Ingresos y Proyecto de Presupuesto de Egresos								
a. *Objetivos anuales, estrategias y metas para el ejercicio fiscal (t)*		Iniciativa de Ley de Ingresos y Proyecto de Presupuesto de Egresos					Art. 5 y 18 de la LDF	
b. *Proyecciones de ejercicios posteriores (u)*		Iniciativa de Ley de Ingresos y Proyecto de Presupuesto de Egresos / Formatos 7 a) y b)					Art. 5 y 18 de la LDF	
c. *Descripción de riesgos relevantes y propuestas de acción para enfrentarlos (v)*		Iniciativa de Ley de Ingresos y Proyecto de Presupuesto de Egresos					Art. 5 y 18 de la LDF	
d. *Resultados de ejercicios fiscales anteriores y el ejercicio fiscal en cuestión (w)*		Iniciativa de Ley de Ingresos y Proyecto de Presupuesto de Egresos / Formatos 7 c) y d)					Art. 5 y 18 de la LDF	
e. *Estudio actuarial de las pensiones de sus trabajadores (x)*		Proyecto de Presupuesto de Egresos / Formato 8					Art. 5 y 18 de la LDF	
2 Balance Presupuestario de Recursos Disponibles, en caso de ser								
a. *Razones excepcionales que justifican el Balance Presupuestario de Recursos Disponibles negativo (y)*		Iniciativa de Ley de Ingresos o Proyecto de Presupuesto de Egresos					Art. 6 y 19 de la LDF	
b. *Fuente de recursos para cubrir el Balance Presupuestario de Recursos Disponibles negativo (z)*		Iniciativa de Ley de Ingresos o Proyecto de Presupuesto de Egresos					Art. 6 y 19 de la LDF	
c. *Número de ejercicios fiscales y acciones necesarias para cubrir el Balance Presupuestario de Recursos Disponibles negativo (aa)*		Iniciativa de Ley de Ingresos o Proyecto de Presupuesto de Egresos					Art. 6 y 19 de la LDF	

	d.	*Informes Trimestrales sobre el avance de las acciones para recuperar el Balance Presupuestario de Recursos Disponibles (bb)*		Reporte Trim. y Cuenta Pública					Art. 6 y 19 de la LDF	
3	**Servicios Personales**									
	a.	*Remuneraciones de los servidores públicos (cc)*		Proyecto de Presupuesto					Art. 10 y 21 de la LDF	
	b.	*Previsiones salariales y económicas para cubrir incrementos salariales, creación de plazas y otros (dd)*		Proyecto de Presupuesto					Art. 10 y 21 de la LDF	
INDICADORES DEL EJERCICIO PRESUPUESTARIO										
A. INDICADORES CUANTITATIVOS										
1	**Ingresos Excedentes derivados de Ingresos de Libre Disposición**									
	a.	*Monto de Ingresos Excedentes derivados de ILD (ee)*		Cuenta Pública / Formato 5			0.00	pesos	Art. 14 y 21 de la LDF	
	b.	*Monto de Ingresos Excedentes derivados de ILD destinados al fin del A.14, fracción I de la LDF (ff)*		Cuenta Pública			0.00	pesos	Art. 14 y 21 de la LDF	
	c.	*Monto de Ingresos Excedentes derivados de ILD destinados al fin del A.14, fracción II, a) de la LDF (gg)*		Cuenta Pública			0.00	pesos	Art. 14 y 21 de la LDF	
	d.	*Monto de Ingresos Excedentes derivados de ILD destinados al fin del A.14, fracción II, b) de la LDF (hh)*		Cuenta Pública			0.00	pesos	Art. 14 y 21 de la LDF	
	e.	*Monto de Ingresos Excedentes derivados de ILD destinados al fin del artículo noveno transitorio de la LDF (ii)*					0.00	pesos	Art. Noveno Transitorio de la LDF	
B. INDICADORES CUALITATIVOS										
1	**Análisis Costo-Beneficio para programas o proyectos de inversión mayores a 10 millones de UDIS (jj)**			Página de internet de la Secretaría de Finanzas o Tesorería Municipal					Art. 13 frac. III y 21 de la LDF	
2	**Análisis de conveniencia y análisis de transferencia de riesgos de los proyectos APPs (kk)**			Página de internet de la Secretaría de Finanzas o Tesorería Municipal					Art. 13 frac. III y 21 de la LDF	
3	**Identificación de población objetivo, destino y temporalidad de subsidios (ll)**			Página de internet de la Secretaría de Finanzas o Tesorería Municipal					Art. 13 frac. VII y 21 de la LDF	
INDICADORES DE DEUDA PÚBLICA										
A. INDICADORES CUANTITATIVOS										
1	**Obligaciones a Corto Plazo**									
	a.	*Límite de Obligaciones a Corto Plazo (mm)*					0.00	pesos	Art. 30 frac. I de la LDF	
	b.	*Obligaciones a Corto Plazo (nn)*					0.00	pesos	Art. 30 frac. I de la LDF	

Monclova, Coahuila, a 06 de Mayo del 2020
Asunto: Cumplimiento Regla Tercera Cuenta Publica Ejercicio Fiscal 2019

CONGRESO DEL ESTADO INDEPENDIENTE
LIBRE Y SOBERANO DE COAHUILA DE ZARAGOZA.
BLVD. FRANCISCO COSS S/N ESQ. OBREGON,
ZONA CENTRO, SALTILLO, COAHUILA DE ZARAGOZA, C.P. 25000

Congreso del Estado de Coahuila
Oficialía Mayor
15 JUN 2020
16.45
RECIBIDO

Por medio del presente me es grato saludarle y al mismo tiempo en cumplimiento a la Regla Tercera de la Cuenta Pública 2019, se anexa la siguiente Información del Municipio de Monclova, Coahuila:

1. Una carpeta, "Tomos I, II & III" que incluye información del **Tomo I Municipio, Tomo II Sector Paramunicipal y Tomo III Consolidado Sector Paramunicipal.**

Sin más por el momento, quedo de usted, para cualquier duda o aclaración.

ATENTAMENTE

PODER LEGISLATIVO
AUDITORÍA SUPERIOR
del Estado de Coahuila
Oficialía de Partes
16 JUN 2020
1335
Oficio ____ Original ____ Copia ____
Anexo(s) ____ Original ____ Copia ____
...ría Superior del Estado se reserva la facultad de verificar que la ... por el promovente

C.P.C. JUAN CARLOS TERRAZAS HERNANDEZ
TESORERO MUNICIPAL

Monclova, Coahuila, a 06 de Mayo del 2020

Asunto: Cumplimiento Regla Tercera Cuenta Publica Ejercicio Fiscal 2019

Congreso del Estado de Coahuila
Oficialía Mayor
15 JUN 2020
16.45
RECIBIDO

C.P.C. JOSE ARMANDO PLATA SANDOVAL
AUDITOR SUPERIOR DE LA AUDITORIA SUPERIOR
DEL ESTADO DE COAHUILA
LOS FUNDADORES #7269 COL. AMPLIACION MIRASIERRA
C.P. 25016 SALTILLO, COAHUILA, MEXICO.

Por medio del presente me es grato saludarle y al mismo tiempo en cumplimiento a la Regla Tercera de la Cuenta Pública 2019, se anexa la siguiente Información del Municipio de Monclova, Coahuila:

2. Una carpeta, "Tomos I, II & III" que incluye información del **Tomo I Municipio**, **Tomo II Sector Paramunicipal y Tomo III Consolidado Sector Paramunicipal**.

Sin más por el momento, quedo de usted, para cualquier duda o aclaración.

ATENTAMENTE

C.P.C. JUAN CARLOS TERRAZAS HERNANDEZ
TESORERO MUNICIPAL

1.1 ESTRUCTURA DE LA CUENTA PÚBLICA MUNICIPAL

CUENTA PÚBLICA 2019

TOMO I MUNICIPIO

Cuenta Public 2019

PRESIDENCIA MUNICIPAL DE MONCLOVA

ESTADO DE SITUACIÓN FINANCIERA

AL 31 DE DICIEMBRE DE 2019

	2019	2018
ACTIVO		
ACTIVO CIRCULANTE		
EFECTIVO Y EQUIVALENTES	35,890,081.62	17,336,915.94
DERECHOS A RECIBIR EFECTIVO O EQUIVALENTES	2,131,322.46	3,083,766.72
DERECHOS A RECIBIR BIENES O SERVICIOS	6,233,923.86	2,486,316.25
INVENTARIOS	0.00	0.00
ALMACENES	0.00	0.00
ESTIMACIÓN POR PÉRDIDA O DETERIORO DE ACTIVOS CIRCULANTES	0.00	0.00
OTROS ACTIVOS CIRCULANTES	0.00	0.00
TOTAL DE ACTIVOS CIRCULANTES	**$44,255,327.94**	**$22,906,998.91**
ACTIVO NO CIRCULANTE		
INVERSIONES FINANCIERAS A LARGO PLAZO	0.00	0.00
DERECHOS A RECIBIR EFECTIVO O EQUIVALENTES A LARGO PLAZO	0.00	0.00
BIENES INMUEBLES, INFRAESTRUCTURA Y CONSTRUCCIONES EN PROCESO	962,461,162.66	763,288,134.67
BIENES MUEBLES	218,325,516.54	198,571,201.42
ACTIVOS INTANGIBLES	7,573,114.80	7,573,114.80
DEPRECIACIÓN, DETERIORO Y AMORTIZACIÓN ACUMULADA DE BIENES	0.00	0.00
ACTIVOS DIFERIDOS	0.00	0.00
ESTIMACIÓN POR PÉRDIDA O DETERIORO DE ACTIVOS NO CIRCULANTES	0.00	0.00
OTROS ACTIVOS NO CIRCULANTES	0.00	0.00
TOTAL DE ACTIVOS NO CIRCULANTES	**$1,188,359,794.00**	**$969,432,450.89**
TOTAL DEL ACTIVO	**$1,232,615,121.94**	**$992,339,449.80**

	2019	2018
PASIVO		
PASIVO CIRCULANTE		
CUENTAS POR PAGAR A CORTO PLAZO	11,676,554.05	16,974,527.23
DOCUMENTOS POR PAGAR A CORTO PLAZO	0.00	0.00
PORCIÓN A CORTO PLAZO DE LA DEUDA PÚBLICA A LARGO PLAZO	0.00	0.00
TÍTULOS Y VALORES A CORTO PLAZO	0.00	0.00
PASIVOS DIFERIDOS A CORTO PLAZO	0.00	0.00
FONDOS Y BIENES DE TERCEROS EN GARANTÍA Y/O ADMINISTRACIÓN A CORTO PLAZO	0.00	0.00
PROVISIONES A CORTO PLAZO	0.00	0.00
OTROS PASIVOS A CORTO PLAZO	0.00	0.00
TOTAL DE PASIVOS CIRCULANTES	**$11,676,554.05**	**$16,974,527.23**
PASIVO NO CIRCULANTE		
CUENTAS POR PAGAR A LARGO PLAZO	0.00	0.00
DOCUMENTOS POR PAGAR A LARGO PLAZO	0.00	0.00
DEUDA PÚBLICA A LARGO PLAZO	0.00	11,127,280.34
PASIVOS DIFERIDOS A LARGO PLAZO	0.00	0.00
FONDOS Y BIENES DE TERCEROS EN GARANTÍA Y/O ADMINISTRACIÓN A LARGO PLAZO	0.00	0.00
PROVISIONES A LARGO PLAZO	0.00	0.00
TOTAL DE PASIVOS NO CIRCULANTES	**$0.00**	**$11,127,280.34**
TOTAL DEL PASIVO	**$11,676,554.05**	**$28,101,807.57**
HACIENDA PÚBLICA/ PATRIMONIO		
HACIENDA PUBLICA/PATRIMONIO CONTRIBUIDO	**$12,343,131.21**	**$12,343,131.21**

Cuenta Public 2019
PRESIDENCIA MUNICIPAL DE MONCLOVA
ESTADO DE SITUACIÓN FINANCIERA
AL 31 DE DICIEMBRE DE 2019

2019	2018		2019	2018
		APORTACIONES	12,343,131.21	12,343,131.21
		DONACIONES DE CAPITAL	0.00	0.00
		ACTUALIZACIÓN DE LA HACIENDA PÚBLICA/PATRIMONIO	0.00	0.00
		HACIENDA PUBLICA /PATRIMONIO GENERADO	**$1,208,595,436.66**	**$951,894,511.00**
		RESULTADOS DEL EJERCICIO (AHORRO/ DESAHORRO)	372,055,680.45	272,878,357.33
		RESULTADOS DE EJERCICIOS ANTERIORES	842,558,526.08	680,580,442.23
		REVALÚOS	0.00	0.00
		RESERVAS	0.00	0.00
		RECTIFICACIONES DE RESULTADOS DE EJERCICIOS ANTERIORES	-6,018,769.87	-1,564,288.56
		EXCESO O INSUFICIENCIA EN LA ACTUALIZACION DE LA HACIENDA PUBLICA/PATRIMONIO	**$0.00**	**$0.00**
		RESULTADO POR POSICIÓN MONETARIA	0.00	0.00
		RESULTADO POR TENENCIA DE ACTIVOS NO MONETARIOS	0.00	0.00
		TOTAL HACIENDA PÚBLICA/ PATRIMONIO	**$1,220,938,567.87**	**$964,237,642.21**
		TOTAL DEL PASIVO Y HACIENDA PÚBLICA / PATRIMONIO	**$1,232,615,121.92**	**$992,339,449.78**

Cuenta Public 2019
PRESIDENCIA MUNICIPAL DE MONCLOVA
ESTADO DE SITUACIÓN FINANCIERA
AL 31 DE DICIEMBRE DE 2019

Bajo protesta de decir verdad declaramos que los Estados Financieros y sus notas, son razonablemente correctos y son responsabilidad del emisor.

ING. JESUS ALFREDO PAREDES LOPEZ

C. P. C. JUAN CARLOS TERRAZAS HERNANDEZ

DR. JUAN ANTONIO HERNANDEZ JIMENEZ

C. RICARDO ALFONSO MALDONADO ESCOBEDO

C. JOSE ARTURO MARTINEZ GONZALEZ

PRESIDENCIA MUNICIPAL DE MONCLOVA

ESTADO DE ACTIVIDADES

DEL 1 DE ENERO AL 31 DE DICIEMBRE DE 2019

	2019	2018
INGRESOS Y OTROS BENEFICIOS		
INGRESOS DE GESTIÓN	**249,693,375.52**	**216,843,483.38**
IMPUESTOS	151,278,126.51	133,411,621.08
CUOTAS Y APORTACIONES DE SEGURIDAD SOCIAL	0.00	0.00
CONTRIBUCIONES DE MEJORAS	0.00	0.00
DERECHOS	89,571,924.47	70,567,297.94
PRODUCTOS	5,923,697.59	10,701,227.03
APROVECHAMIENTOS	2,919,626.95	2,163,337.33
INGRESOS POR VENTA DE BIENES Y PRESTACIÓN DE SERVICIOS	0.00	0.00
INGRESOS NO COMPRENDIDOS EN LAS FRACCIONES DE LA LEY DE INGRESOS CAUSADOS EN EJERCICIOS FISCALES ANTERIORES PENDIENTES DE LIQUIDACIÓN O PAGO	0.00	0.00
PARTICIPACIONES, APORTACIONES, CONVENIOS, INCENTIVOS DERIVADOS DE LA COLABORACIÓN FISCAL, FONDOS DISTINTOS DE APORTACIONES, TRANSFERENCIAS, ASIGNACIONES, SUBSIDIOS Y SUBVENCIONES, Y PENSIONES Y JUBILACIONES	**589,022,226.69**	**538,564,264.57**
PARTICIPACIONES, APORTACIONES, CONVENIOS, INCENTIVOS DERIVADOS DE LA COLABORACIÓN FISCAL Y FONDOS DISTINTOS DE APORTACIONES	564,041,874.83	490,179,988.45
TRANSFERENCIAS, ASIGNACIONES, SUBSIDIOS Y SUBVENCIONES, Y PENSIONES Y JUBILACIONES	24,980,351.86	48,384,276.12
OTROS INGRESOS Y BENEFICIOS	**1,241,120.00**	**0.00**
INGRESOS FINANCIEROS	0.00	0.00
INCREMENTO POR VARIACIÓN DE INVENTARIOS	0.00	0.00
DISMINUCIÓN DEL EXCESO DE ESTIMACIONES POR PÉRDIDA O DETERIORO U OBSOLESCENCIA	0.00	0.00
DISMINUCIÓN DEL EXCESO DE PROVISIONES	0.00	0.00
OTROS INGRESOS Y BENEFICIOS VARIOS	1,241,120.00	0.00
TOTAL DE INGRESOS Y OTROS BENEFICIOS	**839,956,722.21**	**755,407,747.95**
\STOS Y OTRAS PÉRDIDAS		
\STOS DE FUNCIONAMIENTO	**415,695,747.82**	**424,000,235.95**
SERVICIOS PERSONALES	213,494,062.81	215,144,197.21
MATERIALES Y SUMINISTROS	79,630,983.79	95,683,566.76
SERVICIOS GENERALES	122,570,701.22	113,172,471.98
TRANSFERENCIAS, ASIGNACIONES, SUBSIDIOS Y OTRAS AYUDAS	**51,356,900.01**	**56,951,301.57**
TRANSFERENCIAS INTERNAS Y ASIGNACIONES AL SECTOR PÚBLICO	200,000.00	200,000.00
TRANSFERENCIAS AL RESTO DEL SECTOR PÚBLICO	0.00	0.00
SUBSIDIOS Y SUBVENCIONES	0.00	0.00
AYUDAS SOCIALES	26,930,117.27	33,313,823.57
PENSIONES Y JUBILACIONES	19,230,906.74	18,719,484.00
TRANSFERENCIAS A FIDEICOMISOS, MANDATOS Y CONTRATOS ANÁLOGOS	0.00	0.00
TRANSFERENCIAS A LA SEGURIDAD SOCIAL	0.00	0.00
DONATIVOS	5,025,876.00	4,717,984.00
TRANSFERENCIAS AL EXTERIOR	0.00	0.00
PARTICIPACIONES Y APORTACIONES	**0.00**	**0.00**
PARTICIPACIONES	0.00	0.00
APORTACIONES	0.00	0.00
CONVENIOS	0.00	0.00
INTERESES, COMISIONES Y OTROS GASTOS DE LA DEUDA PÚBLICA	**818,393.93**	**1,577,853.10**
INTERESES DE LA DEUDA PÚBLICA	818,393.93	1,577,853.10
COMISIONES DE LA DEUDA PÚBLICA	0.00	0.00
GASTOS DE LA DEUDA PÚBLICA	0.00	0.00
COSTO POR COBERTURAS	0.00	0.00
APOYOS FINANCIEROS	0.00	0.00
OTROS GASTOS Y PÉRDIDAS EXTRAORDINARIAS	**0.00**	**0.00**
ESTIMACIONES, DEPRECIACIONES, DETERIOROS, OBSOLESCENCIA Y AMORTIZACIONES	0.00	0.00
PROVISIONES	0.00	0.00
DISMINUCIÓN DE INVENTARIOS	0.00	0.00
\MENTO POR INSUFICIENCIA DE ESTIMACIONES POR PÉRDIDA O DETERIORO U OBSOLESCENCIA	0.00	0.00
\MENTO POR INSUFICIENCIA DE PROVISIONES	0.00	0.00
\TROS GASTOS	0.00	0.00
INVERSION PUBLICA	**0.00**	**0.00**

PRESIDENCIA MUNICIPAL DE MONCLOVA

ESTADO DE ACTIVIDADES

DEL 1 DE ENERO AL 31 DE DICIEMBRE DE 2019

	2019	2018
INVERSION PUBLICA NO CAPITALIZABLE	0.00	0.00
TOTAL DE GASTOS Y OTRAS PÉRDIDAS	**467,901,041.76**	**482,529,390.62**
RESULTADOS DEL EJERCICIO (AHORRO / DESAHORRO)	372,055,680.45	272,878,357.33

Bajo protesta de decir verdad declaramos que los Estados Financieros y sus notas, son razonablemente correctos y son responsabilidad del emisor.

ING. JESUS ALFREDO PAREDES LOPEZ

C. P. C. JUAN CARLOS TERRAZAS HERNANDEZ

DR. JUAN ANTONIO HERNANDEZ JIMENEZ

C. RICARDO ALFONSO MALDONADO ESCOBEDO

C. JOSE ARTURO MARTINEZ GONZALEZ

Presidencia Municipal de Monclova
Estado de Variación en la Hacienda Pública
Del 01 de enero al 31 de diciembre de 2019

Concepto	Hacienda Pública / Patrimonio Contribuido	Hacienda Pública / Patrimonio Generado de Ejercicios Anteriores	Hacienda Pública / Patrimonio Generado del Ejercicio	Exceso o Insuficiencia en la Actualización de la Hacienda Pública / Patrimonio	Total
Hacienda Pública / Patrimonio Contribuido Neto de 2018	**12,343,131.21**				**12,343,131.21**
Aportaciones	12,343,131.21				12,343,131.21
Donaciones de Capital	0.00				0.00
Actualización de la Hacienda Pública/Patrimonio	0.00				0.00
Hacienda Pública / Patrimonio Generado Neto de 2018		**679,016,153.67**	**272,878,357.33**		**951,894,511.00**
Resultados del Ejercicio (Ahorro/Desahorro)			272,878,357.33		272,878,357.33
Resultados de Ejercicios Anteriores		680,580,442.23			680,580,442.23
Revalúos		0.00			0.00
Reservas		0.00			0.00
Rectificaciones de Resultados de Ejercicios Anteriores		-1,564,288.56			-1,564,288.56
Exceso o Insuficiencia en la Actualización de la Hacienda Pública / Patrimonio Neto de 2018				0.00	0.00
Resultado por Posición Monetaria				0.00	0.00
Resultado por Tenencia de Activos no Monetarios				0.00	0.00
Hacienda Pública / Patrimonio Neto Final de 2018	**12,343,131.21**	**679,016,153.67**	**272,878,357.33**	**0.00**	**964,237,642.21**
Cambios en la Hacienda Pública / Patrimonio Contribuido Neto de 2019	**12,343,131.21**				**12,343,131.21**
Aportaciones	12,343,131.21				12,343,131.21
Donaciones de Capital	0.00				0.00
Actualización de la Hacienda Pública/Patrimonio	0.00				0.00
Variaciones de la Hacienda Pública / Patrimonio Generado Neto de 2019		**842,558,526.08**	**366,037,894.35**		**1,208,596,420.43**
Resultados del Ejercicio (Ahorro/Desahorro)			372,056,664.22		372,056,664.22
Resultados de Ejercicios Anteriores		842,558,526.08	0.00		842,558,526.08
Revalúos			0.00		0.00
Reservas			0.00		0.00
Rectificaciones de Resultados de Ejercicios Anteriores			-6,018,769.87		-6,018,769.87
Cambios en el Exceso o Insuficiencia en la Actualización de la Hacienda Pública / Patrimonio Neto de 2019				0.00	0.00
Resultado por Posición Monetaria				0.00	0.00
Resultado por Tenencia de Activos no Monetarios				0.00	0.00
Hacienda Pública / Patrimonio Neto Final de 2019	**12,343,131.21**	**842,558,526.08**	**366,037,894.35**	**0.00**	**1,220,939,551.64**

Bajo protesta de decir verdad declaramos que los Estados Financieros y sus notas, son razonablemente correctos y son responsabilidad del emisor

C.P.C JUAN CARLOS TERRAZAS HERNANDEZ
TESORERO MUNICIPAL

CUENTA PÚBLICA
PRESIDENCIA MUNICIPAL DE MONCLOVA
ESTADO DE CAMBIOS EN LA SITUACIÓN FINANCIERA
DEL 1 DE ENERO AL 31 DE DICIEMBRE DE 2019

	Origen	Aplicación
ACTIVO		**$240,275,672.14**
ACTIVO CIRCULANTE		**21,348,329.03**
EFECTIVO Y EQUIVALENTES		**18,563,165.68**
DERECHOS A RECIBIR EFECTIVO O EQUIVALENTES	952,444.26	
DERECHOS A RECIBIR BIENES O SERVICIOS		**3,747,607.61**
INVENTARIOS		**0.00**
ALMACENES		**0.00**
ESTIMACIÓN POR PÉRDIDA O DETERIORO DE ACTIVOS CIRCULANTES		**0.00**
OTROS ACTIVOS CIRCULANTES		**0.00**
ACTIVO NO CIRCULANTE		**218,927,343.11**
INVERSIONES FINANCIERAS A LARGO PLAZO		**0.00**
DERECHOS A RECIBIR EFECTIVO O EQUIVALENTES A LARGO PLAZO		**0.00**
BIENES INMUEBLES, INFRAESTRUCTURA Y CONSTRUCCIONES EN PROCESO		**199,173,027.99**
BIENES MUEBLES		**19,754,315.12**
ACTIVOS INTANGIBLES		**0.00**
DEPRECIACIÓN, DETERIORO Y AMORTIZACIÓN ACUMULADA DE BIENES		**0.00**
ACTIVOS DIFERIDOS		**0.00**
ESTIMACIÓN POR PÉRDIDA O DETERIORO DE ACTIVOS NO CIRCULANTES		**0.00**
OTROS ACTIVOS NO CIRCULANTES		**0.00**
PASIVO		**$16,425,253.52**
PASIVO CIRCULANTE		**5,297,973.18**
CUENTAS POR PAGAR A CORTO PLAZO		**5,297,973.18**
DOCUMENTOS POR PAGAR A CORTO PLAZO	**0.00**	
PORCIÓN A CORTO PLAZO DE LA DEUDA PÚBLICA A LARGO PLAZO	**0.00**	
TÍTULOS Y VALORES A CORTO PLAZO	**0.00**	
PASIVOS DIFERIDOS A CORTO PLAZO	**0.00**	
FONDOS Y BIENES DE TERCEROS EN GARANTÍA Y/O ADMINISTRACIÓN A CORTO PLAZO	**0.00**	
PROVISIONES A CORTO PLAZO	**0.00**	
OTROS PASIVOS A CORTO PLAZO	**0.00**	
PASIVO NO CIRCULANTE		**11,127,280.34**
CUENTAS POR PAGAR A LARGO PLAZO	**0.00**	
DOCUMENTOS POR PAGAR A LARGO PLAZO	**0.00**	
DEUDA PÚBLICA A LARGO PLAZO		**11,127,280.34**
PASIVOS DIFERIDOS A LARGO PLAZO	**0.00**	
FONDOS Y BIENES DE TERCEROS EN GARANTÍA Y/O ADMINISTRACIÓN A LARGO PLAZO	**0.00**	
PROVISIONES A LARGO PLAZO	**0.00**	

CUENTA PÚBLICA
PRESIDENCIA MUNICIPAL DE MONCLOVA
ESTADO DE CAMBIOS EN LA SITUACIÓN FINANCIERA
DEL 1 DE ENERO AL 31 DE DICIEMBRE DE 2019

	Origen	Aplicación
HACIENDA PÚBLICA/ PATRIMONIO	**$256,700,925.66**	
HACIENDA PUBLICA/PATRIMONIO CONTRIBUIDO	**0.00**	
APORTACIONES	0.00	
DONACIONES DE CAPITAL	0.00	
ACTUALIZACIÓN DE LA HACIENDA PÚBLICA/PATRIMONIO	0.00	
HACIENDA PUBLICA /PATRIMONIO GENERADO	**256,700,925.66**	
RESULTADOS DEL EJERCICIO (AHORRO/ DESAHORRO)	372,055,680.45	
RESULTADOS DE EJERCICIOS ANTERIORES		110,900,273.48
REVALÚOS	0.00	
RESERVAS	0.00	
RECTIFICACIONES DE RESULTADOS DE EJERCICIOS ANTERIORES		4,454,481.31
EXCESO O INSUFICIENCIA EN LA ACTUALIZACION DE LA HACIENDA PUBLICA/PATRIMONIO	**0.00**	
RESULTADO POR POSICIÓN MONETARIA	0.00	
RESULTADO POR TENENCIA DE ACTIVOS NO MONETARIOS	0.00	

Bajo protesta de decir verdad declaramos que los Estados Financieros y sus notas, son razonablemente correctos y son responsabilidad del emisor.

ING. JESUS ALFREDO PAREDES LOPEZ

C. P. C. JUAN CARLOS TERRAZAS HERNANDEZ

DR. JUAN ANTONIO HERNANDEZ JIMENEZ

C. RICARDO ALFONSO MALDONADO ESCOBEDO

C. JOSE ARTURO MARTINEZ GONZALEZ

CUENTA PÚBLICA 2019

PRESIDENCIA MUNICIPAL DE MONCLOVA

Estado de Flujos de Efectivo

DEL 01 DE ENERO AL 31 DE DICIEMBRE DE 2019

Concepto	2019	2018
FLUJOS DE EFECTIVO DE LAS ACTIVIDADES DE OPERACIÓN		
ORIGEN	**$840,909,166.47**	**$757,985,540.36**
IMPUESTOS	151,278,126.51	133,411,621.08
CUOTAS Y APORTACIONES DE SEGURIDAD SOCIAL	0.00	0.00
CONTRIBUCIONES DE MEJORAS	0.00	0.00
DERECHOS	89,571,924.47	70,567,297.94
PRODUCTOS	5,923,697.59	10,701,227.03
APROVECHAMIENTOS	2,919,626.95	2,163,337.33
INGRESOS POR VENTA DE BIENES Y PRESTACIÓN DE SERVICIOS	0.00	0.00
INGRESOS NO COMPRENDIDOS EN LAS FRACCIONES DE LA LEY DE INGRESOS CAUSADOS EN EJERCICIOS FISCALES ANTERIORES PENDIENTES DE LIQUIDACIÓN O PAGO	0.00	0.00
PARTICIPACIONES, APORTACIONES, CONVENIOS, INCENTIVOS DERIVADOS DE LA COLABORACIÓN FISCAL Y FONDOS DISTINTOS DE APORTACIONES	564,041,874.83	490,179,988.45
TRANSFERENCIAS, ASIGNACIONES, SUBSIDIOS Y SUBVENCIONES, Y PENSIONES Y JUBILACIONES	24,980,351.86	48,384,276.12
OTROS ORIGENES DE OPERACIÓN	2,193,564.26	2,577,792.41
APLICACIÓN	**$591,482,983.41**	**$820,088,495.55**
SERVICIOS PERSONALES	213,494,062.81	215,144,197.21
MATERIALES Y SUMINISTROS	79,630,983.79	95,683,566.76
SERVICIOS GENERALES	122,570,701.22	113,172,471.98
TRANSFERENCIAS INTERNAS Y ASIGNACIONES AL SECTOR PÚBLICO	200,000.00	200,000.00
TRANSFERENCIAS AL RESTO DEL SECTOR PÚBLICO	0.00	0.00
SUBSIDIOS Y SUBVENCIONES	0.00	0.00
AYUDAS SOCIALES	26,930,117.27	33,313,823.57
PENSIONES Y JUBILACIONES	19,230,906.74	18,719,494.00
TRANSFERENCIAS A FIDEICOMISOS, MANDATOS Y CONTRATOS ANÁLOGOS	0.00	0.00
TRANSFERENCIAS A LA SEGURIDAD SOCIAL	0.00	0.00
DONATIVOS	5,025,876.00	4,717,984.00
TRANSFERENCIAS AL EXTERIOR	0.00	0.00
PARTICIPACIONES	0.00	0.00
APORTACIONES	0.00	0.00
CONVENIOS	0.00	0.00
OTROS APLICACIONES DE OPERACIÓN	124,400,335.58	339,136,958.03
FLUJOS NETOS DE EFECTIVO POR ACTIVIDADES DE OPERACIÓN	**$249,426,183.06**	**$-62,102,955.19**

CUENTA PÚBLICA 2019

PRESIDENCIA MUNICIPAL DE MONCLOVA

Estado de Flujos de Efectivo

DEL 01 DE ENERO AL 31 DE DICIEMBRE DE 2019

Concepto	2019	2018
FLUJOS DE EFECTIVO DE LAS ACTIVIDADES DE INVERSIÓN		
ORIGEN	0.00	94,958,444.90
BIENES INMUEBLES, INFRAESTRUCTURA Y CONSTRUCCIONES EN PROCESO	0.00	94,958,444.90
BIENES MUEBLES	0.00	0.00
OTROS ORÍGENES DE INVERSIÓN	0.00	0.00
APLICACIÓN	218,927,343.11	33,475,845.17
BIENES INMUEBLES, INFRAESTRUCTURA Y CONSTRUCCIONES EN PROCESO	199,173,027.99	0.00
BIENES MUEBLES	19,754,315.12	33,475,845.17
OTRAS APLICACIONES DE INVERSIÓN	0.00	0.00
FLUJOS NETOS DE EFECTIVO POR ACTIVIDADES DE INVERSIÓN	-218,927,343.11	61,482,599.73
FLUJOS DE EFECTIVO DE LAS ACTIVIDADES DE FINANCIAMIENTO		
ORIGEN	11,127,280.34	0.00
ENDEUDAMIENTO NETO	11,127,280.34	0.00
INTERNO	11,127,280.34	0.00
EXTERNO	0.00	0.00
OTROS ORÍGENES DE FINANCIAMIENTO	0.00	0.00
APLICACIÓN	23,072,954.61	8,996,039.86
SERVICIOS DE LA DEUDA	818,393.93	1,577,853.10
INTERNO	818,393.93	1,577,853.10
EXTERNO	0.00	0.00
OTRAS APLICACIONES DE FINANCIAMIENTO	22,254,560.68	7,418,186.76
FLUJOS NETOS DE EFECTIVO POR ACTIVIDADES DE FINANCIAMIENTO	$-11,945,674.27	$-8,996,039.86
INCREMENTO/DISMINUCIÓN NETA EN EL EFECTIVO Y EQUIVALENTES AL EFECTIVO	$18,553,165.68	$-9,616,395.32
EFECTIVO Y EQUIVALENTES AL EFECTIVO AL INICIO DEL EJERCICIO	$17,336,915.94	$26,953,311.26
EFECTIVO Y EQUIVALENTES AL EFECTIVO AL FINAL DEL EJERCICIO	$35,890,081.62	$17,336,915.94

Bajo protesta de decir verdad declaramos que los Estados Financieros y sus notas, son razonablemente correctos y son responsabilidad del emisor.

ING. JESUS ALFREDO PAREDES LOPEZ

C. P. C. JUAN CARLOS TERRAZAS HERNANDEZ

DR. JUAN ANTONIO HERNANDEZ JIMENEZ

C. RICARDO ALFONSO MALDONADO ESCOBEDO

C. JOSE ARTURO MARTINEZ GONZALEZ

Cuenta Pública 2019
Presidencia Municipal de Monclova
Estado Analítico del Activo
DEL 1 DE ENERO AL 31 DE DICIEMBRE DEL 2019

CONCEPTO	SALDO INICIAL	CARGOS DEL PERÍODO	ABONOS DEL PERÍODO	SALDO FINAL	VARIACIÓN DEL PERÍODO
	1	2	3	4(1+2-3)	(4-1)
ACTIVO	**992,339,449.80**	**2,635,257,919.04**	**2,394,982,246.90**	**1,232,615,121.94**	**240,275,672.14**
ACTIVO CIRCULANTE	**22,906,998.91**	**2,177,313,922.98**	**2,155,965,593.95**	**44,255,327.94**	**21,348,329.03**
EFECTIVO Y EQUIVALENTES	17,336,915.94	1,275,618,147.34	1,257,064,981.66	35,890,081.62	18,553,165.68
DERECHOS A RECIBIR EFECTIVO O EQUIVALENTES	3,083,766.72	846,626,574.02	847,579,018.28	2,131,322.46	-952,444.26
DERECHOS A RECIBIR BIENES O SERVICIOS	2,486,316.25	55,069,201.62	51,321,594.01	6,233,923.86	3,747,607.61
INVENTARIOS	0.00	0.00	0.00	0.00	0.00
ALMACENES	0.00	0.00	0.00	0.00	0.00
ESTIMACIÓN POR PÉRDIDA O DETERIORO DE ACTIVOS CIRCULANTES	0.00	0.00	0.00	0.00	0.00
OTROS ACTIVOS CIRCULANTES	0.00	0.00	0.00	0.00	0.00
ACTIVO NO CIRCULANTE	**969,432,450.89**	**457,943,996.06**	**239,016,652.95**	**1,188,359,794.00**	**218,927,343.11**
INVERSIONES FINANCIERAS A LARGO PLAZO	0.00	0.00	0.00	0.00	0.00
DERECHOS A RECIBIR EFECTIVO O EQUIVALENTES A LARGO PLAZO	0.00	0.00	0.00	0.00	0.00
BIENES INMUEBLES, INFRAESTRUCTURA Y CONSTRUCCIONES EN PROCESO	763,288,134.67	438,189,680.94	239,016,652.95	962,461,162.66	199,173,027.99
BIENES MUEBLES	198,571,201.42	19,754,315.12	0.00	218,325,516.54	19,754,315.12
ACTIVOS INTANGIBLES	7,573,114.80	0.00	0.00	7,573,114.80	0.00
DEPRECIACIÓN, DETERIORO Y AMORTIZACIÓN ACUMULADA DE BIENES	0.00	0.00	0.00	0.00	0.00
ACTIVOS DIFERIDOS	0.00	0.00	0.00	0.00	0.00
ESTIMACIÓN POR PÉRDIDA O DETERIORO DE ACTIVOS NO CIRCULANTES	0.00	0.00	0.00	0.00	0.00
OTROS ACTIVOS NO CIRCULANTES	0.00	0.00	0.00	0.00	0.00

Cuenta Pública 2019
Presidencia Municipal de Monclova
Estado Analítico del Activo
DEL 1 DE ENERO AL 31 DE DICIEMBRE DEL 2019

CONCEPTO	SALDO INICIAL	CARGOS DEL PERÍODO	ABONOS DEL PERÍODO	SALDO FINAL	VARIACIÓN DEL PERÍODO
	1	2	3	4(1+2-3)	(4-1)

Bajo protesta de decir verdad declaramos que los Estados Financieros y sus notas, son razonablemente correctos y son responsabilidad del emisor.

ING. JESUS ALFREDO PAREDES LOPEZ

C. P. C. JUAN CARLOS TERRAZAS HERNANDEZ

DR. JUAN ANTONIO HERNANDEZ JIMENEZ

C. RICARDO ALFONSO MALDONADO ESCOBEDO

C. JOSE ARTURO MARTINEZ GONZALEZ

Presidencia Municipal de Monclova
Estado Analítico de la Deuda y Otros Pasivos
Del 01 de enero al 31 de diciembre de 2019

Denominación de las Deudas	Moneda de Contratación	Institución o País Acreedor	Saldo Inicial del Periodo	Saldo Final del Periodo
DEUDA PÚBLICA				
Corto Plazo				
Deuda Interna			**0.00**	**0.00**
Instituciones de Crédito	Peso		0.00	0.00
Títulos y Valores	Peso		0.00	0.00
Arrendamientos Financieros	Peso		0.00	0.00
Deuda Externa			**0.00**	**0.00**
Organismos Financieros Internacionales	Peso		0.00	0.00
Deuda Bilateral	Peso		0.00	0.00
Títulos y Valores	Peso		0.00	0.00
Arrendamientos Financieros	Peso		0.00	0.00
Subtotal Corto Plazo			0.00	0.00
Largo Plazo				
Deuda Interna			**11,127,280.34**	**0.00**
Instituciones de Crédito	Peso	Banco Nacional de Obras y Servicios Publicos, S.N.C.	11,127,280.34	0.00
Títulos y Valores	Peso		0.00	0.00
Arrendamientos Financieros	Peso		0.00	0.00
Deuda Externa			**0.00**	**0.00**
Organismos Financieros Internacionales	Peso		0.00	0.00
Deuda Bilateral	Peso		0.00	0.00
Títulos y Valores	Peso		0.00	0.00
Arrendamientos Financieros	Peso		0.00	0.00
Subtotal Largo Plazo			0.00	0.00
Otros Pasivos	Peso		**16,974,527.23**	**11,676,554.05**
Total Deuda y Otros Pasivos			**28,101,807.57**	**11,676,554.05**

Bajo protesta de decir verdad declaramos que los Estados Financieros y sus notas, son razonablemente correctos y son responsabilidad del emisor

C.P.C. JUAN CARLOS TERRAZAS HERNANDEZ
TESORERO MUNICIPAL

CUENTA PÚBLICA 2019

PRESIDENCIA MUNICIPAL DE MONCLOVA

Conciliación entre los Ingresos Presupuestarios y Contables

DEL 01 DE ENERO AL 31 DE DICIEMBRE DE 2019

1. TOTAL DE INGRESOS PRESUPUESTARIOS	**$839,956,722.21**
2. MÁS INGRESOS CONTABLES NO PRESUPUESTARIOS	**$0.00**
2.1 INGRESOS FINANCIEROS	$0.00
2.2 INCREMENTO POR VARIACIÓN DE INVENTARIOS	$0.00
2.3 DISMINUCIÓN DEL EXCESO DE ESTIMACIONES POR PÉRDIDA O DETERIORO U OBSOLESCENCIA	$0.00
2.4 DISMINUCIÓN DEL EXCESO DE PROVISIONES	$0.00
2.5 OTROS INGRESOS Y BENEFICIOS VARIOS	$0.00
2.6 OTROS INGRESOS CONTABLES NO PRESUPUESTARIOS	$0.00
3. MENOS INGRESOS PRESUPUESTARIOS NO CONTABLES	**$0.00**
3.1 APROVECHAMIENTOS PATRIMONIALES	$0.00
3.2 INGRESOS DERIVADOS DE FINANCIAMIENTOS	$0.00
3.3 OTROS INGRESOS PRESUPUESTARIOS NO CONTABLES	$0.00
4. TOTAL DE INGRESOS CONTABLES	**$839,956,722.21**

Bajo protesta de decir verdad declaramos que los Estados Financieros y sus notas, son razonablemente correctos y son responsabilidad del emisor.

ING. JESUS ALFREDO PAREDES LOPEZ

C. P. C. JUAN CARLOS TERRAZAS HERNANDEZ

DR. JUAN ANTONIO HERNANDEZ JIMENEZ

C. RICARDO ALFONSO MALDONADO ESCOBEDO

C. JOSE ARTURO MARTINEZ GONZALEZ

CUENTA PÚBLICA 2019
PRESIDENCIA MUNICIPAL DE MONCLOVA
CONCILIACIÓN ENTRE LOS EGRESOS PRESUPUESTARIOS Y LOS GASTOS CONTABLES
DEL 01 DE ENERO AL 31 DE DICIEMBRE DE 2019

1. TOTAL DE EGRESOS PRESUPUESTARIOS	**807,755,611.43**
2. MENOS EGRESOS PRESUPUESTARIOS NO CONTABLES	**339,892,191.58**
2.1 MATERIAS PRIMAS Y MATERIALES DE PRODUCCIÓN Y COMERCIALIZACIÓN	0.00
2.2 MATERIALES Y SUMINISTROS	0.00
2.3 MOBILIARIO Y EQUIPO DE ADMINISTRACIÓN	1,780,796.91
2.4 MOBILIARIO Y EQUIPO EDUCACIONAL Y RECREATIVO	33,640.00
2.5 EQUIPO E INSTRUMENTAL MÉDICO Y DE LABORATORIO	150,303.52
2.6 VEHÍCULOS Y EQUIPO DE TRANSPORTE	15,866,420.09
2.7 EQUIPO DE DEFENSA Y SEGURIDAD	1,687.80
2.8 MAQUINARIA, OTROS EQUIPOS Y HERRAMIENTAS	1,921,466.80
2.9 ACTIVOS BIOLÓGICOS	0.00
2.10 BIENES INMUEBLES	0.00
2.11 ACTIVOS INTANGIBLES	0.00
2.12 OBRA PÚBLICA EN BIENES DE DOMINIO PÚBLICO	310,246,960.58
2.13 OBRA PÚBLICA EN BIENES PROPIOS	0.00
.14 ACCIONES Y PARTICIPACIONES DE CAPITAL	0.00
2.15 COMPRA DE TÍTULOS Y VALORES	0.00
2.16 CONCESIÓN DE PRÉSTAMOS	0.00
2.17 INVERSIONES EN FIDEICOMISOS, MANDATOS Y OTROS ANÁLOGOS	0.00
2.18 PROVISIONES PARA CONTINGENCIAS Y OTRAS EROGACIONES ESPECIALES	0.00
2.19 AMORTIZACIÓN DE LA DEUDA PUBLICA	9,890,915.88
2.20 ADEUDOS DE EJERCICIOS FISCALES ANTERIORES (ADEFAS)	0.00
2.21 OTROS EGRESOS PRESUPUESTARIOS NO CONTABLES	0.00
3. MÁS GASTOS CONTABLES NO PRESUPUESTARIOS	**0.00**
3.1 ESTIMACIONES, DEPRECIACIONES, DETERIOROS, OBSOLESCENCIA Y AMORTIZACIONES	0.00
3.2 PROVISIONES	0.00
3.3 DISMINUCIÓN DE INVENTARIOS	0.00
3.4 AUMENTO POR INSUFICIENCIA DE ESTIMACIONES POR PÉRDIDA O DETERIORO U OBSOLESCENCIA	0.00
3.5 AUMENTO POR INSUFICIENCIA DE PROVISIONES	0.00
3.6 OTROS GASTOS	0.00
3.7 OTROS GASTOS CONTABLES NO PRESUPUESTARIOS	0.00
. TOTAL DE GASTOS CONTABLES	**467,863,419.85**

CUENTA PÚBLICA 2019

PRESIDENCIA MUNICIPAL DE MONCLOVA

CONCILIACIÓN ENTRE LOS EGRESOS PRESUPUESTARIOS Y LOS GASTOS CONTABLES

DEL 01 DE ENERO AL 31 DE DICIEMBRE DE 2019

Bajo protesta de decir verdad declaramos que los Estados Financieros y sus notas, son razonablemente correctos y son responsabilidad del emisor.

ING. JESUS ALFREDO PAREDES LOPEZ

C. P. C. JUAN CARLOS TERRAZAS HERNANDEZ

DR. JUAN ANTONIO HERNANDEZ JIMENEZ

C. RICARDO ALFONSO MALDONADO ESCOBEDO

C. JOSE ARTURO MARTINEZ GONZALEZ

PRESIDENCIA MUNICIPAL DE MONCLOVA
a) NOTAS DE DESGLOSE

I) Notas al Estado de Situación Financiera

Activo

Efectivo y Equivalentes

ESF 01. Del 01 de Enero al 31 de Diciembre del 2019

Cuenta	Descripcion	Monto
111	**Efectivo y Equivalentes**	**35,890,081.62**
1111	Efectivo	53,772.00
1112	Bancos/Tesoreria	32,963,393.90
1116	Depositos de Fondos de Terceros en Garantia y/o Administracion	2,872,915.72

Derechos a Recibir Efectivo y Equivalentes y Bienes o Servicios a Recibir

ESF 02. Del 01 de Enero al 31 de Diciembre del 2019

		Valores					
Cuenta	Descripcion	2019	2018	2017	2016	2015	2014
1123	Deudores Diversos por Cobrar Plazo	**1,845,193.46**	0	0	0	0	0
1126	Prestamos Otorgados a Corto Plazo	**286,129.00**	0	0	0	0	0

ESF 03. Se elaborará, de manera agrupada, los derechos a recibir efectivo y equivalentes, y bienes o servicios a recibir, (excepto

Cuenta	Descripcion	Importe
112	**Derechos a Recibir Efectivo o Equivalentes**	**2,131,322.46**
1123	Deudores Diversos por Cobrar Plazo	1,845,193.46
1126	Prestamos Otorgados a Corto Plazo	286,129.00
113	**Derechos a Recibir Bienes o Servicios**	**6,233,923.86**
1131	Anticipo a Proveedores por Adquisicion de Bienes y Prestacion de Servicios a Corto Plazo	0.00
1134	Anticipo a Contratistas por Obras Publicas a Corto Plazo	6,233,923.86

Bienes Disponibles para su Transformación o Consumo (inventarios)

ESF 04.Esta nota no le aplica al ente publico. ya que no realiza algún proceso de transformación y/o elaboración de bienes.

ESF 05. Esta nota no le aplica al ente publico ya que no tiene operaciones dentro de la cuenta Almacén, ni lleva a cabo ningun método de valuación.

Inversiones Financieras

ESF 06. Esta nota le aplica al ente publico debido a que no realiza operaciones en la cuenta Inversiones Financieras.

ESF 07. Esta nota no le aplica al ente publico debido a que no realiza operaciones en la cuenta Inversiones Financieras.

Bajo protesta de decir verdad declaramos que los Estados Financieros y sus notas, son razonablemente correctos y son responsabilidad del emisor.

C.P.C. JUAN CARLOS TERRAZAS HERNANDEZ
TESORERO MUNICIPAL

Bienes Muebles, Inmuebles e Intangibles

ESF 08. Del 01 de Enero al 31 de Diciembre del 2019

Cuenta	Descripcion	Saldo Inicial	Saldo Final
123	**Bienes Inmuebles, Infraestructura y Contrucciones en Proceso**	**763,288,134.67**	**962,461,162.66**
1231	Terrenos	3,571,303.10	3,571,303.10
1233	Edificios no Habitacionales	197,416,162.46	231,308,291.12
1234	Infraestructura	311,285,003.16	405,335,594.86
1235	Construcciones en Proceso en Bienes de Dominio Publico	239,016,652.95	310,246,960.58
1239	Otros Bienes Inmuebles	11,999,013.00	11,999,013.00
124	**Bienes Muebles**	**198,571,201.42**	**218,325,516.54**
1241	Mobiliario y Equipo de Administracion	31,893,282.84	33,674,079.75
1242	Mobiliario y Equipo Educacional y Recreativo	683,051.27	716,691.27
1243	Equipo e Instrumental Medico y de Laboratorio	1,480,598.25	1,630,901.77
1244	Vehículos y Equipo de Transporte	132,816,953.05	148,683,373.14
1245	Equipo de Defensa y Seguridad	5,702,684.12	5,704,371.92
1246	Maquinaria, Otros Equipos y Herramientas	25,376,113.52	27,297,580.32
1247	Colecciones, Obras de Arte y Objetos Valiosos	608,774.37	608,774.37
1248	Activos Biologicos	9,744.00	9,744.00

ESF 09. Del 01 de Enero al 31 de Diciembre del 2019

Cuenta	Descripcion	Saldo Inicial	Saldo Final
125	**Activos Intangibles**	**7,573,114.80**	**7,573,114.80**
1251	Software	7,573,114.80	7,573,114.80

Estimaciones y Deterioros

ESF 10. Esta nota no le aplica al ente publico, derivado que no lleva a cabo la determinación de las estimaciones.

Otros Activos

ESF 11. Esta nota no le aplica al ente publico.

Pasivo[2]

ESF 12. Del 01 de Enero al 31 de Diciembre del 2019

Cuenta	Descripcion	Monto
211	**Cuentas por Pagar a Corto Plazo**	**11,676,554.05**
2112	Proveedores por Pagar a Corto Plazo	- 1.00
2113	Contratistas por Obras Publicas por Pagar a Corto Plazo	159,621.80
2117	Retenciones y Contribuciones por Pagar a Corto Plazo	0.00
2119	Otras Cuentas por Pagar Corto Plazo	11,516,933.25

ESF 13. Esta nota no le aplica al ente publico derivado a que no realiza operaciones en la cuenta de Fondos de Bienes de Terceros

ESF 14. Esta nota no le aplica al ente publico ya que no maneja operaciones dentro de las cuentas de los pasivos diferidos y otros.

Bajo protesta de decir verdad declaramos que los Estados Financieros y sus notas, son razonablemente correctos y son responsabilidad del emisor.

C.P.C. JUAN CARLOS TERRAZAS HERNANDEZ
TESORERO MUNICIPAL

II) Notas al Estado de Actividades

Ingresos de Gestión

EA 1. Del 01 de Enero al 31 de Diciembre del 2019

Cuenta	Descripcion	Monto
411	**Impuestos**	**151,278,126.51**
4112	Impuestos Sobre el Patrimonio	142,833,660.63
4117	Accesorios de Impuestos	4,645,792.38
4119	Otros Impuestos	3,798,673.50
414	**Derechos**	**89,571,924.47**
4143	Derechos por Prestacion de Servicios	70,708,735.27
4144	Accesorios de Derechos	328,021.05
4149	Otros Derechos	18,535,168.15
415	**Producto de Tipo Corriente**	**5,923,697.59**
4151	Productos Derivados del uso y aprovechamiento de Bienes no sujetos a Regimen de Dominio Publico	5,923,697.59
416	**Aprovechamientos de Tipo Corriente**	**2,919,626.95**
4169	Otros Aprovechamientos	2,919,626.95
421	**Participaciones y Aportaciones**	**564,041,874.83**
4211	Participaciones	379,173,500.67
4212	Aportaciones	183,292,170.45
4213	Convenios	1,576,203.71
422	**Transferencias, Asignaciones, Subsidios y Otras Ayudas**	**24,980,351.86**
4223	Subsidios y Subvenciones	24,980,351.86

Participaciones, Aportaciones, Convenios, Incentivos Derivados de la Colaboración Fiscal, Fondos Distintos de

EA 2. Esta nota no le aplica al ente publico ya que derivado de sus operaciones no obtienefondos distintos de aportaciones, transferencias, asignaciones, subsidios y subvenciones, y pensiones y jubilaciones, los cuales están armonizados con los rubros del Clasificador por Rubros de Ingresos.

Bajo protesta de decir verdad declaramos que los Estados Financieros y sus notas, son razonablemente correctos y son responsabilidad del emisor.

C.P.C. JUAN CARLOS TERRAZAS HERNANDEZ

TESORERO MUNICIPAL

Otros Ingresos y Beneficios

EA 3. Esta nota no le aplica al ente publico, no lleva acabo la realizacion de operaciones en cuentas de Inventarios o Estimaciones.

Gastos y Otras Pérdidas

EA 4. Del 01 de Enero al 31 de Diciembre del 2019

Cuenta	Descripcion	Monto
51	**Gastos de Funcionamiento**	**415,695,747.82**
511	**Servicios Personales**	**213,494,062.81**
5111	Remuneraciones al Personal de Carácter Permanente	182,088,478.98
5112	Remuneraciones al Personal de Carácter Transitorio	2,806,050.00
5113	Remuneraciones Adicionales y Especiales	17,519,988.39
5114	Seguridad Social	2,088,949.24
5115	Otras Prestaciones Sociales y Economicas	8,990,596.20
512	**Materiales y Suministros**	**79,630,983.79**
5121	Materiales de Administracion, Emision de Documentos y Articulos Oficiales	5,053,831.07
5122	Alimentos y Utensilios	5,692,538.56
5124	Materiales y Articulos de Construccion y de Reparacion	20,449,995.61
5125	Productos Quimicos, Farmaceuticos y de Laboratorio	1,355,976.41
5126	Combustibles, Lubricantes y Aditivos	42,012,173.37
5127	Vestuario, Blancos, Prendas de Proteccion y Articulos Deportivos	2,999,505.75
5128	Materiales y Suministros para Seguridad	528,793.14
5129	Herramientas, Refacciones y Accesorios Menores	1,538,169.88
513	**Servicios Generales**	**122,570,701.22**
5131	Servicios Basicos	57,512,431.56
5132	Servicios de Arrendamiento	3,099,362.30
5133	Servicios Profesionales, Cientificos y Tecnicos y Otros Servicios	9,948,427.69
5134	Servicios Financieros, Bancarios y Comerciales	4,004,365.97
5135	Servicios de Instalacion, Reparacion, Mantenimiento y Conservacion	13,543,679.55
5136	Servicios de Comunicación Social y Publicidad	20,925,601.03
5137	Servicios de Traslado y Viaticos	1,746,505.95
5138	Servicios Oficiales	9,190,767.86
5139	Otros Servicios Generales	2,599,559.31

Bajo protesta de decir verdad declaramos que los Estados Financieros y sus notas, son razonablemente correctos y son responsabilidad del emisor.

C.P.C. JUAN CARLOS TERRAZAS HERNANDEZ

TESORERO MUNICIPAL

III) Notas al Estado de Variación en la Hacienda Pública

EVHP 1. Del 01 de Enero al 31 de Diciembre del 2019

Cuenta	Descripcion	Saldo Inicial	Saldo Final
31	**Hacienda Publica/Patrimonio Contribuido**	**12,343,131.21**	**12,343,131.21**
311	Aportaciones	12,343,131.21	12,343,131.21

EVHP 2. Del 01 de Enero al 31 de Diciembre del 2019

Cuenta	Descripcion	Saldo Inicial	Saldo Final
32	**Hacienda Publica/ Patrimonio Generado**	**951,894,511.00**	**1,208,595,436.66**
321	Resultado del Ejercicio (Ahorro/Desahorro)	0.00	372,055,680.45
322	Resultado de Ejercicios Anteriores	953,458,799.56	842,558,526.08
325	Rectificaciones de Resultados de Ejercicios Anteriores	- 1,564,288.56	- 6,018,769.87

IV) Notas al Estado de Flujos de Efectivo

Efectivo y equivalentes

EFE 1. El análisis de los saldos inicial y final que figuran en la última parte del Estado de Flujo de Efectivo en la cuenta de efectivo y equivalentes es como sigue:

	2019	2018
Efectivo	$ 53,772.00	$ 43,415.66
Efectivo en Bancos – Tesorería	$ 32,963,393.90	$ 14,375,494.56
Efectivo en Bancos – Dependencias	$ -	$ -
Inversiones temporales (hasta 3 meses)	$ -	$ -
Fondos con afectación específica	$ -	$ -
Depósitos de fondos de terceros y otros	$ 2,872,915.72	$ 2,918,005.72
Total de Efectivo y Equivalentes	**$ 35,890,081.62**	**$ 17,336,915.94**

Bajo protesta de decir verdad declaramos que los Estados Financieros y sus notas, son razonablemente correctos y son responsabilidad del emisor.

C.P.C. JUAN CARLOS TERRAZAS HERNANDEZ

TESORERO MUNICIPAL

EFE 2. Del 01 de Enero al 31 de Diciembre del 2019

Cuenta	Descripcion	Saldo Inicial	Saldo Final
123	**Bienes Inmuebles, Infraestructura y Construcciones en Proceso**	**763,288,134.67**	**962,461,162.66**
1231	Terrenos	3,571,303.10	3,571,303.10
1233	Edificios No Habitacionales	197,416,162.46	231,308,291.12
1234	Infraestructura	311,285,003.16	405,335,594.86
1235	Construcciones en Proceso en Bienes de Dominio Publico	239,016,652.95	310,246,960.58
1239	Otros Bienes Inmuebles	11,999,013.00	11,999,013.00
124	**Bienes Muebles**	**198,571,201.42**	**218,325,516.54**
1241	Mobiliario y Equipo de Administracion	31,893,282.84	33,674,079.75
1242	Mobiliario y Equipo Educacional y Recreativo	683,051.27	716,691.27
1243	Equipo e Instrumental Medico y de Laboratorio	1,480,598.25	1,630,901.77
1244	Vehiculos y Equipo de Transporte	132,816,953.05	148,683,373.14
1245	Equipo de Defensa y Seguridad	5,702,684.12	5,704,371.92
1246	Maquinaria, Otros Equipos y Herramientas	25,376,113.52	27,297,580.32
1247	Coleccioenes, Obras de Arte y Objetos Valiosos	608,774.37	608,774.37
1248	Activos Biologicos	9,744.00	9,744.00

EFE 3. Conciliación de los Flujos de Efectivo Netos de las Actividades de Operación y la cuenta de Ahorro/Desahorro antes de Rubros Extraordinarios. A continuación se presenta un ejemplo de la elaboración de la conciliación.

	2019	2018
Ahorro/Desahorro antes de rubros Extraordinarios	$_____	$_____
Movimientos de partidas (o rubros) que no afectan al efectivo.		
Depreciación	$_____	$_____
Amortización	$_____	$_____
Incrementos en las provisiones	$_____	$_____
Incremento en inversiones producido por revaluación	($_____)	($_____)
Ganancia/pérdida en venta de propiedad, planta y equipo	($_____)	($_____)
Incremento en cuentas por cobrar	($_____)	($_____)
Partidas extraordinarias	($_____)	($_____)

Bajo protesta de decir verdad declaramos que los Estados Financieros y sus notas, son razonablemente correctos y son responsabilidad del emisor.

C.P.C. JUAN CARLOS TERRAZAS HERNANDEZ
TESORERO MUNICIPAL

V) Conciliacion Entre lo Ingresos Presupuestarios y Contables, asi como entre Los Egresos Presupuestarios y los Gastos Contables

EA 5. La conciliación se presentará atendiendo a lo dispuesto por el Acuerdo por el que se emite el formato de conciliación entre

Presidencia Municipal de Monclova Conciliación entre los Ingresos Presupuestarios y Contables Correspondiente del 01 de enero al 31 de diciembre del 2019 (Cifras en pesos)		
1. Total de Ingresos Presupuestarios		**839,956,722.21**
2. Más Ingresos Contables No Presupuestarios		**0.00**
2.1 Ingresos Financieros	0.00	
2.2 Incremento por Variación de Inventarios	0.00	
2.3 Disminución del Exceso de Estimaciones por Pérdida o Deterioro u Obsolescencia	0.00	
2.4 Disminución del Exceso de Provisiones	0.00	
2.5 Otros Ingresos y Beneficios Varios	0.00	
2.6 Otros Ingresos Contables No Presupuestarios	0.00	
3. Menos Ingresos Presupuestarios No Contables		**0.00**
3.1 Aprovechamientos Patrimoniales	0.00	
3.2 Ingresos Derivados de Financiamientos	0.00	
3.3 Otros Ingresos Presupuestarios No Contables	0.00	
4. Total de Ingresos Contables		**839,956,722.21**

Bajo protesta de decir verdad declaramos que los Estados Financieros y sus notas, son razonablemente correctos y son

C.P.C. JUAN CARLOS TERRAZAS HERNANDEZ
TESORERO MUNICIPAL

Presidencia Municipal de Monclova

Conciliación entre los Egresos Presupuestarios y los Gastos Contables

Correspondiente del 01 de enero al 31 de diciembre del 2019

(Cifras en pesos)

1. Total de Egresos Presupuestarios			**807,755,611.43**
2. Menos Egresos Presupuestario No Contables			**339,892,191.58**
2.1	Materias Primas y Materiales de Producción y Comercialización	0.00	
2.2	Materiales y Suministros	0.00	
2.3	Mobiliario y Equipo de Administración	1,780,796.91	
2.4	Mobiliario y Equipo Educacional y Recreativo	33,640.00	
2.5	Equipo e Instrumental Médico y de Laboratorio	150,303.52	
2.6	Vehículos y Equipo de Transporte	15,866,420.09	
2.7	Equipo de Defensa y Seguridad	1,687.80	
2.8	Maquinaria, Otros Equipos y Herramientas	1,921,466.80	
2.9	Activos Biológicos	0.00	
2.10	Bienes Inmuebles	0.00	
2.11	Activos Intangibles	0.00	
2.12	Obra Pública en Bienes de Dominio Público	310,246,960.58	
2.13	Obra Pública en Bienes Propios	0.00	
2.14	Acciones y Participaciones de Capital	0.00	
2.15	Compra de Títulos y Valores	0.00	
2.16	Concesión de Préstamos	0.00	
2.17	Inversiones en Fideicomisos, Mandatos y Otros Análogos	0.00	
2.18	Provisiones para Contingencias y Otras Erogaciones Especiales	0.00	
2.19	Amortización de la Deuda Pública	9,890,915.88	
2.20	Adeudos de Ejercicios Fiscales Anteriores (ADEFAS)	0.00	
2.21	Otros Egresos Presupuestales No Contables	0.00	
3. Más Gastos Contables No Presupuestarios			**0.00**
3.1	Estimaciones, Depreciaciones, Deterioros, Obsolescencia y Amortizaciones	0.00	
3.2	Provisiones	0.00	
3.3	Disminución de Inventarios	0.00	
3.4	Aumento por Insuficiencia de Estimaciones por Pérdida o Deterioro u Obsolescencia	0.00	
3.5	Aumento por Insuficiencia de Provisiones	0.00	
3.6	Otros Gastos	0.00	
3.7	Otros Gastos Contables No Presupuestarios	0.00	
4. Total de Gastos Contables			**467,863,419.85**

Nota de Gestión Administrativa 17

Bajo protesta de decir verdad declaramos que los Estados Financieros y sus notas, son razonablemente correctos y son responsabilidad del emisor"

Presidencia Municipal de Monclova
TESORERIA MUNICIPAL
BALANZA DE COMPROBACIÓN - CUENTAS DE ORDEN
DEL 1 DE ENERO AL 31 DE DICIEMBRE DE 2019
(PESOS)

Nivel 3

CUENTA	DESCRIPCIÓN	SALDO INICIAL	DEBE	HABER	SALDO FINAL
7	**CUENTAS DE ORDEN CONTABLES**	**0.00**	**0.00**	**0.00**	**0.00**
71	**VALORES**	**0.00**	**0.00**	**0.00**	**0.00**
711	VALORES EN CUSTODIA	0.00	0.00	0.00	0.00
712	CUSTODIA DE VALORES	0.00	0.00	0.00	0.00
713	INSTRUMENTOS DE CRÉDITO PRESTADOS A FORMADORES DE MERCADO	0.00	0.00	0.00	0.00
714	PRÉSTAMO DE INSTRUMENTOS DE CRÉDITO A FORMADORES DE MERCADO Y SU GARANTÍA	0.00	0.00	0.00	0.00
715	INSTRUMENTOS DE CRÉDITO RECIBIDOS EN GARANTÍA DE LOS FORMADORES DE MERCADO	0.00	0.00	0.00	0.00
716	GARANTÍA DE CRÉDITOS RECIBIDOS DE LOS FORMADORES DE MERCADO	0.00	0.00	0.00	0.00
72	**EMISIÓN DE OBLIGACIONES**	**0.00**	**0.00**	**0.00**	**0.00**
721	Autorización para la Emisión de Bonos, Títulos y Valores de la Deuda Pública Interna	0.00	0.00	0.00	0.00
722	Autorización para la Emisión de Bonos, Títulos y Valores de la Deuda Pública Externa	0.00	0.00	0.00	0.00
723	EMISIONES AUTORIZADAS DE LA DEUDA PÚBLICA INTERNA Y EXTERNA	0.00	0.00	0.00	0.00
724	SUSCRIPCIÓN DE CONTRATOS DE PRÉSTAMOS Y OTRAS OBLIGACIONES DE LA DEUDA PÚBLICA INTERNA	0.00	0.00	0.00	0.00
725	SUSCRIPCIÓN DE CONTRATOS DE PRÉSTAMOS Y OTRAS OBLIGACIONES DE LA DEUDA PÚBLICA EXTERNA	0.00	0.00	0.00	0.00
726	CONTRATOS DE PRÉSTAMOS Y OTRAS OBLIGACIONES DE LA DEUDA PÚBLICA INTERNA Y EXTERNA	0.00	0.00	0.00	0.00
73	**AVALES Y GARANTÍAS**	**0.00**	**0.00**	**0.00**	**0.00**
731	AVALES AUTORIZADOS	0.00	0.00	0.00	0.00
732	AVALES FIRMADOS	0.00	0.00	0.00	0.00
733	FIANZAS Y GARANTÍAS RECIBIDAS POR DEUDAS A COBRAR	0.00	0.00	0.00	0.00
734	FIANZAS Y GARANTÍAS RECIBIDAS	0.00	0.00	0.00	0.00
735	FIANZAS OTORGADAS PARA RESPALDAR OBLIGACIONES NO FISCALES DEL GOBIERNO	0.00	0.00	0.00	0.00
736	Fianzas Otorgadas del Gobierno para Respaldar Obligaciones no Fiscales	0.00	0.00	0.00	0.00
74	**JUICIOS**	**0.00**	**0.00**	**0.00**	**0.00**
741	Demandas Judicial en Proceso de Resolución	0.00	0.00	0.00	0.00
742	Resolución de Demandas en Proceso Judicial	0.00	0.00	0.00	0.00
75	**INVERSION MEDIANTE PROYECTOS PARA PRESTACION DE SERVICIOS (PPS) Y SIMILARES**	**0.00**	**0.00**	**0.00**	**0.00**
751	Contratos para Inversión Mediante Proyectos para Prestación de Servicios (PPS) y Similares	0.00	0.00	0.00	0.00
752	Inversión Pública Contratada Mediante Proyectos para Prestación de Servicios (PPS) y Similares	0.00	0.00	0.00	0.00
76	**BIENES EN CONCESIONADOS O EN COMODATO**	**0.00**	**0.00**	**0.00**	**0.00**
761	BIENES BAJO CONTRATO EN CONCESIÓN	0.00	0.00	0.00	0.00
762	CONTRATO DE CONCESIÓN POR BIENES	0.00	0.00	0.00	0.00
763	BIENES BAJO CONTRATO EN COMODATO	0.00	0.00	0.00	0.00
764	CONTRATO DE COMODATO POR BIENES	0.00	0.00	0.00	0.00

Presidencia Municipal de Monclova
TESORERIA MUNICIPAL
BALANZA DE COMPROBACIÓN - CUENTAS DE ORDEN
DEL 1 DE ENERO AL 31 DE DICIEMBRE DE 2019
(PESOS)

Nivel 3

CUENTA	DESCRIPCIÓN	SALDO INICIAL	DEBE	HABER	SALDO FINAL
	TOTAL MOVIMIENTOS		0.00	0.00	

Bajo protesta de decir verdad declaramos que los Estados Financieros y sus notas, son razonablemente correctos y son responsabilidad del emisor.

ING. JESUS ALFREDO PAREDES LOPEZ

C. P. C. JUAN CARLOS TERRAZAS HERNANDEZ

DR. JUAN ANTONIO HERNANDEZ JIMENEZ

Presidencia Municipal de Monclova

TESORERIA MUNICIPAL

BALANZA DE COMPROBACIÓN - CUENTAS DE ORDEN PRESUPUESTALES

DEL 1 DE ENERO AL 31 DE DICIEMBRE DE 2019

(PESOS)

Nivel 3

CUENTA	DESCRIPCIÓN	SALDO INICIAL	DEBE	HABER	SALDO FINAL
8	**CUENTAS DE ORDEN PRESUPUESTARIAS**	**0.00**	**8,460,469,590.08**	**8,460,469,590.08**	**0.00**
81	**LEY DE INGRESOS**	**0.00**	**2,300,800,664.13**	**2,300,800,664.13**	**0.00**
811	LEY DE INGRESOS ESTIMADA	0.00	620,882,363.19	0.00	620,882,363.19
812	LEY DE INGRESOS POR EJECUTAR	0.00	839,956,722.21	620,882,363.19	-219,074,359.02
813	Modificaciones a la Ley de Ingresos Estimada	0.00	0.00	0.00	0.00
814	LEY DE INGRESOS DEVENGADA	0.00	839,961,578.73	839,956,722.21	-4,856.52
815	LEY DE INGRESOS RECAUDADA	0.00	0.00	839,961,578.73	839,961,578.73
82	**PRESUPUESTO DE EGRESOS**	**0.00**	**6,159,668,925.95**	**6,159,668,925.95**	**0.00**
821	PRESUPUESTO DE EGRESOS APROBADO	0.00	0.00	620,882,363.19	620,882,363.19
822	PRESUPUESTO DE EGRESOS POR EJERCER	0.00	1,906,095,602.08	1,843,547,665.62	62,547,936.46
823	Modificaciones al Presupuesto de Egresos Aprobado	0.00	1,036,233,129.34	1,285,213,238.89	248,980,109.55
824	PRESUPUESTO DE EGRESOS COMPROMETIDO	0.00	807,314,536.28	807,755,611.43	-441,075.15
825	PRESUPUESTO DE EGRESOS DEVENGADO	0.00	807,755,611.43	807,750,507.43	5,104.00
826	PRESUPUESTO DE EGRESOS EJERCIDO	0.00	807,750,507.43	794,519,539.39	13,230,968.04
827	PRESUPUESTO DE EGRESOS PAGADO	0.00	794,519,539.39	0.00	794,519,539.39
	TOTAL MOVIMIENTOS		**8,460,469,590.08**	**8,460,469,590.08**	

Bajo protesta de decir verdad declaramos que los Estados Financieros y sus notas, son razonablemente correctos y son responsabilidad del emisor.

ING. JESUS ALFREDO PAREDES LOPEZ

C. P. C. JUAN CARLOS TERRAZAS HERNANDEZ

DR. JUAN ANTONIO HERNANDEZ JIMENEZ

Presidencia Municipal de Monclova
Estado Analítico de Ingresos
Del 01 de enero al 31 de diciembre de 2019

Clasificación Económica	Ingreso					
	Estimado	Ampliaciones y Reducciones	Modificado	Devengado	Recaudado	Diferencia
	1	2	(3=1+2)	4	5	(6=5-1)
Aportaciones Federales PEF R33						
1 - INGRESOS	256,228,917.00	0.00	0.00	160,541,011.95	160,541,011.95	-95,687,905.05
1.1 - INGRESOS CORRIENTES	256,228,917.00	0.00	0.00	160,541,011.95	160,541,011.95	-95,687,905.05
1.1.8 - TRANSFERENCIAS, ASIGNACIONES Y DONATIVOS CORRIENTES RECIBI	158,668,859.00	0.00	0.00	97,871,828.95	97,871,828.95	-60,797,030.05
1.1.9 - PARTICIPACIONES	97,560,058.00	0.00	0.00	62,669,183.00	62,669,183.00	-34,890,875.00
(en blanco)	97,560,058.00	0.00	0.00	62,669,183.00	62,669,183.00	-34,890,875.00
Reasignaciones Federales por Convenio PEF(otros Ramos)						
1 - INGRESOS	0.00	0.00	0.00	3,403,050.00	3,403,050.00	3,403,050.00
1.1 - INGRESOS CORRIENTES	0.00	0.00	0.00	3,403,050.00	3,403,050.00	3,403,050.00
1.1.8 - TRANSFERENCIAS, ASIGNACIONES Y DONATIVOS CORRIENTES RECIBI	0.00	0.00	0.00	3,403,050.00	3,403,050.00	3,403,050.00
Recursos Estatales						
(en blanco)	0.00	0.00	0.00	439,123.20	439,123.20	439,123.20
(en blanco)	0.00	0.00	0.00	439,123.20	439,123.20	439,123.20
(en blanco)	0.00	0.00	0.00	439,123.20	439,123.20	439,123.20
(en blanco)	0.00	0.00	0.00	439,123.20	439,123.20	439,123.20
1 - INGRESOS	28,228,463.40	0.00	0.00	18,379,691.16	18,379,691.16	-9,848,772.24
1.1 - INGRESOS CORRIENTES	28,228,463.40	0.00	0.00	18,379,691.16	18,379,691.16	-9,848,772.24
1.1.1 - IMPUESTOS	13,570,255.84	0.00	0.00	8,188,223.00	8,188,223.00	-5,382,032.84
1.1.1.8 - OTROS IMPUESTOS						
18030207 - MERCADOS SOBRE RUEDAS COMERCIANTES SEMIFIJOS	0.00	0.00	0.00	0.00	0.00	0.00
18050102 - FUNCIONES DE TEATRO	0.00	0.00	0.00	0.00	0.00	0.00
18050108 - FERIAS	0.00	0.00	0.00	0.00	0.00	0.00
18050110 - EVENTOS DEPORTIVOS PROFESIONALES	0.00	0.00	0.00	0.00	0.00	0.00
18050113 - FUNCIONES DE BOX, LUCHA LIBRE Y OTROS	0.00	0.00	0.00	0.00	0.00	0.00
18050104 - BAILES CON FINES DE LUCRO	0.00	0.00	0.00	50,000.00	50,000.00	50,000.00
18050122 - EXHIBICION Y CONCURSOS VARIOS	0.00	0.00	0.00	0.00	0.00	0.00
18030204 - JUEGOS MECANICOS Y ELECTROMECANICOS	0.00	0.00	0.00	0.00	0.00	0.00
18050109 - CORRIDAS DE TOROS, CHARREADAS Y JARIPEO	0.00	0.00	0.00	0.00	0.00	0.00
18030103 - AREA COMERCIAL CON VEHICULOS DE MOTOR	0.00	0.00	0.00	0.00	0.00	0.00
18050105 - BAILES PARTICULARES	0.00	0.00	0.00	29,281.50	29,281.50	29,281.50
18030101 - AREA COMERCIAL (DENTRO AREA COMERCIAL)	501,036.00	0.00	0.00	350,791.61	350,791.61	-150,244.39
18030401 - ACTIVIDADES NO ESPECIFICADAS	0.00	0.00	0.00	844,506.03	844,506.03	844,506.03
18050101 - FUNCIONES DE CIRCO Y CARPAS	118,160.00	0.00	0.00	0.00	0.00	-118,160.00
18050114 - POR MESA DE BILLAR INSTALADA SIN VENTA DE BEBIDAS ALCOHO	0.00	0.00	0.00	115.00	115.00	115.00
18050121 - JUEGOS MECANICOS QUE OPEREN POR MEDIO DE MONEDAS O FI	0.00	0.00	0.00	0.00	0.00	0.00
18030203 - AMBULANTES	0.00	0.00	0.00	0.00	0.00	0.00
18050115 - POR MESA DE BILLAR INSTALADA CON VENTA DE BEBIDAS ALCOH	0.00	0.00	0.00	0.00	0.00	0.00
18050116 - APARATOS MUSICALES, ROCKOLAS CON VENTA DE BEBIDAS ALC	0.00	0.00	0.00	0.00	0.00	0.00
18030209 - LOTES PARA VENTA DE FLORES EN MERCADO	0.00	0.00	0.00	0.00	0.00	0.00
18030102 - FUERA DE AREA COMERCIAL	0.00	0.00	0.00	19,800.00	19,800.00	19,800.00
18050118 - ORQUESTAS, CONJUNTOS O GRUPOS SIMILARES FORANEOS	0.00	0.00	0.00	0.00	0.00	0.00
18030212 - POR EXHIBICION DE UNIDADES AUTOMOTRICES	0.00	0.00	0.00	1,176.00	1,176.00	1,176.00
18030210 - LOTES PARA VENTA DE FLORES EN PANTEON	0.00	0.00	0.00	3,948.00	3,948.00	3,948.00
1.1.1.9 - ACCESORIOS						
17010407 - RECARGOS PREDIAL RUSTICO	0.00	0.00	0.00	48,461.77	48,461.77	48,461.77
17010410 - DESCUENTO 70% RECARGOS ADEUDO PREDIAL	0.00	0.00	0.00	-105,316.88	-105,316.88	-105,316.88
17010409 - GASTOS DE EJECUCION Y NOTIFICACION DE OBLIGACIONES	0.00	0.00	0.00	257.00	257.00	257.00
17020124 - RECARGOS ISAI	0.00	0.00	0.00	78,632.09	78,632.09	78,632.09
17010405 - IMPUESTO PREDIAL RUSTICO REZAGO	0.00	0.00	0.00	0.00	0.00	0.00
17010404 - IMPUESTO PREDIAL URBANO REZAGO	0.00	0.00	0.00	0.00	0.00	0.00
17020110 - RECARGOS	0.00	0.00	0.00	6.11	6.11	6.11
17010406 - RECARGOS PREDIAL URBANO	0.00	0.00	0.00	473,545.29	473,545.29	473,545.29
1.1.1.3 - IMPUESTO SOBRE LA PROPIEDAD						
12010202 - PREDIO RUSTICO BIMESTRAL	0.00	0.00	0.00	1,000.00	1,000.00	1,000.00
12020120 - PERMUTAS	0.00	0.00	0.00	0.00	0.00	0.00
12020103 - 2DO PAGO A TRAVES DE DIFERIR EL 50% CON I.N.P.C.	0.00	0.00	0.00	0.00	0.00	0.00
12020105 - IMP. S/ADQUISICION DE INMUEBLES A TRAVES DE HERENCIAS O LE	0.00	0.00	0.00	0.00	0.00	0.00
12020107 - A TRAVES DE FUSION O ESICION DE PERSONAS MORALES	0.00	0.00	0.00	0.00	0.00	0.00
12010101 - PREDIO URBANO ANUAL	8,182,989.39	0.00	0.00	4,106,384.94	4,106,384.94	-4,076,604.45
12020106 - ISAI DERIVADO DE DONACION EN LINEA RECTA 2° DE ASCENDIENT	0.00	0.00	0.00	7,697.08	7,697.08	7,697.08
12010201 - PREDIO RUSTICO ANUAL	0.00	0.00	0.00	643,706.98	643,706.98	643,706.98
12010415 - CEPROFIS 15% FEBRERO	0.00	0.00	0.00	0.00	0.00	0.00
12030101 - PREDIOS DE EXTRACCION EJIDAL	0.00	0.00	0.00	508,202.48	508,202.48	508,202.48
12010412 - CEPROFIS 50% PENSIONADOS, VIUDAS, JUBILADOS, ADULT. MAYO	0.00	0.00	0.00	0.00	0.00	0.00
12010414 - CEPROFIS 20% ENERO	0.00	0.00	0.00	0.00	0.00	0.00
12010416 - CEPROFIS 10% MARZO	0.00	0.00	0.00	0.00	0.00	0.00
12020101 - IMPUESTO SOBRE ADQUISICION DE INMUEBLES	4,768,070.45	0.00	0.00	1,126,028.00	1,126,028.00	-3,642,042.45
12010423 - CEPROFIS CUOTA UN PESO RECARGOS	0.00	0.00	0.00	0.00	0.00	0.00
1.1.3 - CONTRIBUCIONES DE MEJORAS	26,250.00	0.00	0.00	35,062.00	35,062.00	8,812.00
(en blanco)	26,250.00	0.00	0.00	35,062.00	35,062.00	8,812.00
1.1.4 - DERECHOS, PRODUCTOS Y APROVECHAMIENTOS CORRIENTES	14,381,957.56	0.00	0.00	10,156,406.16	10,156,406.16	-4,225,551.40
1.1.4.1 - DERECHOS NO INCLUIDOS EN OTROS CONCEPTOS						
43020105 - SERVICIO DE MATANZA DE AVES POR PIEZA	0.00	0.00	0.00	0.00	0.00	0.00
43020203 - REPARTO POR CANAL POR FRACCION DE RES	0.00	0.00	0.00	0.00	0.00	0.00
43150109 - POR SERVICIOS QUE SE DEN ATRAVES DE REDES DE COMPUTO	0.00	0.00	0.00	0.00	0.00	0.00
43020307 - INTRODUCCION DE CARNE POR BECERRO LECHE	0.00	0.00	0.00	0.00	0.00	0.00
43150116 - DIBUJO DE PLANOS TOPOGRAFICOS URBANOS Y RUSTICOS ESCA	0.00	0.00	0.00	196.50	196.50	196.50
43150120 - CERTIFICACION DE PLANOS DE PREDIOS URBANOS Y RUSTICOS	0.00	0.00	0.00	9,849.00	9,849.00	9,849.00
43150130 - AVALUO CATASTRAL POR LO QUE EXCEDA DE $100,000.00 DEL VA	0.00	0.00	0.00	0.00	0.00	0.00
43020204 - REPARTO POR CANAL POR FRACCION DE CERDO	0.00	0.00	0.00	0.00	0.00	0.00
43020207 - REPARTO POR CANAL POR AVE	0.00	0.00	0.00	0.00	0.00	0.00
43150124 - SERVICIO FOTOGRAMETRICO FOTOGRAFIA AEREA COPIA DE CON	0.00	0.00	0.00	0.00	0.00	0.00
43150129 - AVALUO CATASTRAL HASTA $100,000.00 DE VALOR CATASTRAL LO	0.00	0.00	0.00	0.00	0.00	0.00
43220104 - SERVICIO DE BAÑOS EN PLAZAS Y PASEOS PUBLICOS	0.00	0.00	0.00	115,468.83	115,468.83	115,468.83
44110102 - SOBRE EXCEDENTE DE 10 METROS	0.00	0.00	0.00	0.00	0.00	0.00

44120401 - AUTORIZACION PARA REGIMEN DE PROPIEDAD EN CONDOMINIO	0.00	0.00	0.00	0.00	0.00	0.00
44130115 - CEPROFI DESCUENTO OTORGADO POR LA AUTORIDAD (ALCOHOL	0.00	0.00	0.00	0.00	0.00	0.00
44140106 - ELECTRONICOS HASTA 3 MTS.	0.00	0.00	0.00	2,584.00	2,584.00	2,584.00
44140112 - PERMISO PARA PINTAR ANUNCIOS Y FIJAR MANTAS PUBLICITARIA	0.00	0.00	0.00	0.00	0.00	0.00
43160106 - CERTIFICADOS DE SITUACION FISCAL	0.00	0.00	0.00	6,720.00	6,720.00	6,720.00
43160116 - CONSTANCIA DE NO INCONVENIENTE CELEBRACION ACTOS DE CU	0.00	0.00	0.00	0.00	0.00	0.00
43200129 - ACTAS DE REGISTRO CIVIL	0.00	0.00	0.00	2,610.00	2,610.00	2,610.00
43210102 - SERVICIOS DE ASEO PUBLICO A COMERCIOS	0.00	0.00	0.00	222,587.00	222,587.00	222,587.00
43210104 - SERVICIOS DE ASEO PUBLICO A CASA HABITACION PRIMER CUADR	0.00	0.00	0.00	0.00	0.00	0.00
43210105 - SERVICIOS DE ASEO PUBLICO A CASA HABITACION SEGUNDO CUA	0.00	0.00	0.00	202,471.00	202,471.00	202,471.00
44110105 - POR EL USO DE SUELO CONSTRUCCION TIPO 1	0.00	0.00	0.00	0.00	0.00	0.00
43150126 - RESTITUCION FOTOGRAMETRICA ESCALA 1:500 CON CURVA DE NI	0.00	0.00	0.00	0.00	0.00	0.00
43200301 - RECARGOS DE REFRENDOS ESTATALES	0.00	0.00	0.00	0.00	0.00	0.00
44100115 - TELECOMUNICACION INSTALACION DE ANTENA NUEVA PARA TELE	0.00	0.00	0.00	0.00	0.00	0.00
44120303 - REGISTRO DE DIRECTORES RESPONSABLES DE OBRA POR CUATR	0.00	0.00	0.00	0.00	0.00	0.00
44130101 - EXPEDICION DE LICENCIA MUNICIPAL DE FUNCIONAMIENTO	0.00	0.00	0.00	102,033.00	102,033.00	102,033.00
44140116 - UNIPOLAR O ESPECTACULAR CON MEDIDAS APROXIMADAS DE 3.0	0.00	0.00	0.00	19,743.50	19,743.50	19,743.50
44240104 - INSPECCION Y VERIFICACION DE SEGURIDAD DE PERMISOS DE LA	0.00	0.00	0.00	0.00	0.00	0.00
44110106 - POR EL USO DE SUELO CONSTRUCCION TIPO 2	0.00	0.00	0.00	6,492.00	6,492.00	6,492.00
44110108 - POR EL USO DE SUELO CONSTRUCCION TIPO 4	0.00	0.00	0.00	0.00	0.00	0.00
44110112 - CERTIFICADO DE DESLINDE Y COLINDANCIAS	0.00	0.00	0.00	0.00	0.00	0.00
44120101 - POR REGISTRO DE PLANOS DE LOTIFICACION POR LOTE	0.00	0.00	0.00	0.00	0.00	0.00
44120301 - REGISTRO DE DIRECTORES RESPONSABLES DE OBRA POR UN AÑ	0.00	0.00	0.00	290.50	290.50	290.50
44120601 - CONSTANCIA DE HABITABILIDAD	0.00	0.00	0.00	0.00	0.00	0.00
44120801 - COPIA SIMPLE DE DOCUMENTO	0.00	0.00	0.00	45.00	45.00	45.00
43020104 - SERVICIO DE MATANZA DE CABRITO O BORREGO POR CABEZA	0.00	0.00	0.00	0.00	0.00	0.00
43020205 - REPARTO POR CANAL POR CADA CABRA O BORREGO	0.00	0.00	0.00	0.00	0.00	0.00
43020401 - DERECHOS POR GUARDA EN LOS CORRALES DEL MUNICIPIO	0.00	0.00	0.00	0.00	0.00	0.00
43150123 - DESLINDE DE PREDIOS RUSTICOS TERRENOS ACCIDENTADOS PO	0.00	0.00	0.00	0.00	0.00	0.00
43160120 - REEXPEDICION DE CERTIFICADO DE INSCRIPCION EN EL PADRON	0.00	0.00	0.00	0.00	0.00	0.00
44240106 - DICTAMEN DE SEGURIDAD EN MATERIA DE PROTECCION CIVIL EVE	0.00	0.00	0.00	0.00	0.00	0.00
44240107 - DICTAMEN DE SEGURIDAD EN MATERIA DE PROTECCION CIVIL EVE	0.00	0.00	0.00	0.00	0.00	0.00
44240109 - MODALIDAD DE INSTALACIONES TEMPORALES DICTAMEN DE RIES	0.00	0.00	0.00	0.00	0.00	0.00
44240110 - DICTAMEN DE SEGURIDAD PARA NEGOCIOS QUE EXPIDAN BEBIDA	0.00	0.00	0.00	0.00	0.00	0.00
45130116 - RECARGOS REFRENDOS DE ALCOHOLES MUNICIPAL	0.00	0.00	0.00	19,093.80	19,093.80	19,093.80
44120302 - REFRENDO DE DIRECTORES RESPONSABLES DE OBRA	0.00	0.00	0.00	146.50	146.50	146.50
44120701 - CONSTANCIA DE TERMINO DE OBRA	0.00	0.00	0.00	0.00	0.00	0.00
44210103 - EXAMEN MEDICO	0.00	0.00	0.00	50,880.00	50,880.00	50,880.00
44240105 - INSPECCION Y VERIFICACION DE SEGURIDAD DE PERMISOS DE LA	0.00	0.00	0.00	0.00	0.00	0.00
44210102 - EXPEDICION DE CONCESION (PADRON AUTOTRANSPORTE)	0.00	0.00	0.00	0.00	0.00	0.00
43020201 - REPARTO POR CANAL POR CADA RES	0.00	0.00	0.00	8,362.00	8,362.00	8,362.00
43020202 - REPARTO POR CANAL POR CADA CERDO	0.00	0.00	0.00	0.00	0.00	0.00
43020206 - REPARTO POR CANAL POR CABRITO	0.00	0.00	0.00	0.00	0.00	0.00
43020301 - INTRODUCCION DE CARNE POR GANADO VACUNO	0.00	0.00	0.00	0.00	0.00	0.00
43030101 - TARIFA DOMESTICA	0.00	0.00	0.00	0.00	0.00	0.00
43080112 - PERMISO PARA TRANSITAR SIN PLACAS HASTA 30 DIAS	0.00	0.00	0.00	0.00	0.00	0.00
43090102 - SERVICIOS PRESTADOS POR EXAMEN MEDICO SEMANAL	0.00	0.00	0.00	39,032.81	39,032.81	39,032.81
43090104 - SERVICIOS PRESTADOS POR CERTIFICADOS MEDICOS AL PUBLICO	0.00	0.00	0.00	0.00	0.00	0.00
43150106 - REVISION, CALCULO Y APERTURA DE REGISTROS POR ADQUISICIO	0.00	0.00	0.00	132,312.00	132,312.00	132,312.00
43150108 - MAS DE $100,001 DEL VALOR CATASTRAL	0.00	0.00	0.00	5,305.68	5,305.68	5,305.68
43160104 - CERTIFICADO QUE REQUIERA BUSQUEDA DE ANTECEDENTES	0.00	0.00	0.00	0.00	0.00	0.00
43160110 - CONSTANCIA PARA SUPLIR CONSENTIMIENTO DE PADRES PARA C	0.00	0.00	0.00	0.00	0.00	0.00
43180103 - EXCLUSIVOS CARGA Y DESCARGA, SEGURIDAD, ENTRADA Y SALID	0.00	0.00	0.00	3,762.00	3,762.00	3,762.00
43020103 - SERVICIO DE MATANZA DE TERNERAS POR CABEZA	0.00	0.00	0.00	0.00	0.00	0.00
43020302 - INTRODUCCION DE CARNE POR GANADO PORCINO	0.00	0.00	0.00	0.00	0.00	0.00
43060101 - SERVICIO PRESTADO EN EMPRESAS E INSTITUCIONES CUOTA POR	0.00	0.00	0.00	0.00	0.00	0.00
44130111 - CAMBIO DE DOMICILIO	0.00	0.00	0.00	112,734.00	112,734.00	112,734.00
43020208 - REPARTO POR CANAL POR EQUINO	0.00	0.00	0.00	0.00	0.00	0.00
43020107 - SERVICIO DE MATANZA DE BECERRO LECHE	0.00	0.00	0.00	10.90	10.90	10.90
43060104 - VIGILANCIA PEDESTRE ESPECIAL AREA HABITACIONAL A SOLICITU	0.00	0.00	0.00	0.00	0.00	0.00
44130106 - REFRENDO PARA CASINOS O CENTROS SOCIALES	0.00	0.00	0.00	0.00	0.00	0.00
43030102 - SERVICIO DE ALUMBRADO PUBLICO	5,575,314.00	0.00	0.00	3,053,617.72	3,053,617.72	-2,521,696.28
44130112 - CAMBIO DE PROPIETARIO	0.00	0.00	0.00	9,394.50	9,394.50	9,394.50
43060204 - RESTAURANTS CON VENTA DE CERVEZA	0.00	0.00	0.00	0.00	0.00	0.00
43080101 - PERMISOS DE RUTA	31,320.00	0.00	0.00	0.00	0.00	-31,320.00
43020102 - SERVICIO DE MATANZA DE GANADO PORCINO POR CABEZA	0.00	0.00	0.00	26,876.90	26,876.90	26,876.90
43020303 - INTRODUCCION DE CARNE POR CABRA O BORREGO	0.00	0.00	0.00	0.00	0.00	0.00
43020501 - POR LA ACTIVIDAD DE COMPRA-VENTA	0.00	0.00	0.00	10,395.39	10,395.39	10,395.39
43060102 - BAILES POPULARES CUOTA POR ELEMENTO	0.00	0.00	0.00	0.00	0.00	0.00
43060103 - ACTAS DE NACIMIENTO	0.00	0.00	0.00	9,720.00	9,720.00	9,720.00
43080113 - EXPEDICION DE CERTIFICADOS	0.00	0.00	0.00	0.00	0.00	0.00
43080102 - BAJAS Y ALTAS DE VEHICULOS Y SERVICIO PUBLICO	0.00	0.00	0.00	0.00	0.00	0.00
43080107 - CAMBIO DE DERECHO POR CONCESION DE VEHICULO SERVICIO P	0.00	0.00	0.00	24,570.00	24,570.00	24,570.00
43160118 - EXPEDICION DE CERTIFICADOS DE INSCRIPCION EN EL PADRON C	0.00	0.00	0.00	0.00	0.00	0.00
44100402 - MATERIALES DE CONSTRUCCION POR M2	0.00	0.00	0.00	0.00	0.00	0.00
44110101 - ALINEAMIENTO DE LOTES HASTA 10 METROS	272,655.00	0.00	0.00	24,608.98	24,608.98	-248,046.02
43080111 - PERMISO PARA TRANSITAR SIN PLACAS HASTA 15 DIAS	0.00	0.00	0.00	0.00	0.00	0.00
43090101 - SERVICIOS PRESTADOS POR INSCRIPCIONES	35,904.00	0.00	0.00	0.00	0.00	-35,904.00
43090103 - SERVICIOS PRESTADOS POR EXAMEN GENERAL	0.00	0.00	0.00	0.00	0.00	0.00
43090106 - SERVICIOS PRESTADOS POR CERTIFICADOS MEDICOS ESCOLARE	0.00	0.00	0.00	0.00	0.00	0.00
43160101 - POR LEGALIZACION DE FIRMAS	626,360.00	0.00	0.00	0.00	0.00	-626,360.00
43160103 - CERTIFICACION DE COPIAS POR HOJA	0.00	0.00	0.00	1,953.00	1,953.00	1,953.00
43160107 - CERTIFICADOS DE DEPENDENCIA ECONOMICA	0.00	0.00	0.00	0.00	0.00	0.00
43180101 - SITIOS DE CAMIONES DE CARGA METRO LINEAL	189,708.00	0.00	0.00	0.00	0.00	-189,708.00
43180102 - SITIO DE AUTOMOVILES, METRO LINEAL	0.00	0.00	0.00	0.00	0.00	0.00
43180104 - EXCLUSIVOS PARA COMERCIOS, INDUSTRIAS E INSTITUCIONES BA	0.00	0.00	0.00	74,092.64	74,092.64	74,092.64
43180106 - EXCLUSIVO PARA AUTOBUSES DE PASAJEROS, METRO LINEAL	0.00	0.00	0.00	40,960.05	40,960.05	40,960.05
43160111 - LICENCIA DE FUNCIONAMIENTO PARA ESTABLECIMIENTOS COMER	0.00	0.00	0.00	304,917.50	304,917.50	304,917.50
43020503 - EMPADRONAMIENTO DE PERSONAS FISICAS O MORALES DEDICAD	0.00	0.00	0.00	0.00	0.00	0.00
43060105 - SERVICIOS A PARTICULARES PARA PREVENCION DE SINIESTROS P	0.00	0.00	0.00	0.00	0.00	0.00
43060107 - INSPECCION PARA PREVENCION DE RIESGOS EN EDIFICIOS COME	0.00	0.00	0.00	0.00	0.00	0.00

43020304 - INTRODUCCION DE CARNE POR CABRITO	0.00	0.00	0.00	0.00	0.00	0.00
44100102 - EN CONSTRUCCIONES NUEVAS SEGUNDA CATEGORIA POR M2	0.00	0.00	0.00	0.00	0.00	0.00
43020101 - SERVICIO DE MATANZA DE GANADO VACUNO POR CABEZA	1,402,725.56	0.00	0.00	161,271.64	161,271.64	-1,241,453.92
43060203 - MISCELANEAS CON VENTA DE CERVEZA	0.00	0.00	0.00	0.00	0.00	0.00
43080105 - PERMISOS PARA APRENDIZAJE PARA MANEJAR POR 15 DIAS.	0.00	0.00	0.00	0.00	0.00	0.00
43080106 - PERMISOS PARA APRENDIZAJE PARA MANEJAR POR 30 DIAS	0.00	0.00	0.00	0.00	0.00	0.00
43080108 - CAMBIO DE DERECHO POR CONCESION DE VEHICULO SERVICIO P	0.00	0.00	0.00	0.00	0.00	0.00
43160117 - TRAMITE DE INICIO SOBRE PASAPORTE MEXICANO	0.00	0.00	0.00	0.00	0.00	0.00
44110113 - SERVICIOS DE SUBDIVISION Y COLINDANCIAS PREDIOS URBANOS	0.00	0.00	0.00	10,632.00	10,632.00	10,632.00
44110115 - CONSTANCIA DE PLANOS INDIVIDUALES TAMAÑO CARTA	0.00	0.00	0.00	0.00	0.00	0.00
44100109 - EN CONSTRUCCIONES NUEVAS CUARTA CATEGORIA POR M2	0.00	0.00	0.00	0.00	0.00	0.00
44100401 - ESCOMBRO POR M2	0.00	0.00	0.00	0.00	0.00	0.00
44130108 - REFRENDO PARA CERVECERIAS	0.00	0.00	0.00	28,930.00	28,930.00	28,930.00
44140101 - POR UNIPOLAR DE MEDIDAS DE 6.50 POR 12.60 MTS.	116,580.00	0.00	0.00	14,237.50	14,237.50	-102,352.50
44140103 - UNIPOLAR MEDIANO SOBRE POSTES DE 3.70 POR 3.70 MTS.	0.00	0.00	0.00	8,246.00	8,246.00	8,246.00
43090107 - SERVICIOS PRESTADOS POR PRACTICAS DE AUTOPSIAS	0.00	0.00	0.00	0.00	0.00	0.00
44100107 - CONSTRUCCION DE BARDAS Y OBRAS LINEALES POR METRO LINE	0.00	0.00	0.00	0.00	0.00	0.00
43150118 - CROQUIS DE LOCALIZACION	0.00	0.00	0.00	0.00	0.00	0.00
43160109 - CERTIFICACION DE OTROS DOCUMENTOS	0.00	0.00	0.00	0.00	0.00	0.00
43180105 - SITIOS DE COMBIS PASAJERO, METRO LINEAL	0.00	0.00	0.00	0.00	0.00	0.00
44130110 - CAMBIO DE NOMBRE DEL NEGOCIO	0.00	0.00	0.00	93,945.00	93,945.00	93,945.00
44130113 - CAMBIO DE GIRO	0.00	0.00	0.00	37,578.00	37,578.00	37,578.00
43060106 - ASESORIA SELECCION INSTALACION Y MATENIMIENTO DE EQUIPO	0.00	0.00	0.00	731.50	731.50	731.50
43060108 - SUPERVISION PREVENTIVA DE QUEMA DE FUEGOS Y ARTIFICIOS P	0.00	0.00	0.00	0.00	0.00	0.00
44100103 - EN CONSTRUCCIONES NUEVAS TERCERA CATEGORIA POR M2	0.00	0.00	0.00	0.00	0.00	0.00
43150119 - OTROS SERVICIOS CATASTRALES NO INCLUIDOS	0.00	0.00	0.00	0.00	0.00	0.00
43060201 - EN CANTINAS	0.00	0.00	0.00	0.00	0.00	0.00
43060205 - EN CASINOS Y LOCALES DE BAILE	0.00	0.00	0.00	0.00	0.00	0.00
43060109 - REVISION DE LUGARES DONDE ALMACENAN MATERIALES PELIGRO	0.00	0.00	0.00	0.00	0.00	0.00
43160114 - CERTIFICADOS DE CONCUBINATO	0.00	0.00	0.00	0.00	0.00	0.00
43160115 - SITUACION FISCAL ACTUAL O PASADA EN INFRACCIONES DE TRAN	0.00	0.00	0.00	48,575.00	48,575.00	48,575.00
44110109 - ACTUALIZACION USO DE SUELO	0.00	0.00	0.00	0.00	0.00	0.00
44110114 - SERVICIOS DE SUBDIVISION Y COLINDANCIAS PREDIOS RUSTICOS	0.00	0.00	0.00	487.00	487.00	487.00
44100108 - POR LAS RECONSTRUCCIONES DE ACUERDO A SU INVERSION	0.00	0.00	0.00	0.00	0.00	0.00
44110104 - POR RUPTURA DE PAVIMENTO	0.00	0.00	0.00	10,734.36	10,734.36	10,734.36
44130102 - REFRENDO ANUAL PARA DEPOSITOS Y EXPENDIOS	2,985,152.00	0.00	0.00	810,040.00	810,040.00	-2,175,112.00
44140102 - POR ESPECTACULARES EN AZOTEAS CON MEDIDAS DE 10.70 POR	0.00	0.00	0.00	0.00	0.00	0.00
44140107 - EN MARQUESINAS PARED O MENSULA Y BARDA HASTA 10 MTS. LI	0.00	0.00	0.00	9,044.00	9,044.00	9,044.00
44140108 - OTROS ANUNCIOS NO COMPRENDIDOS	0.00	0.00	0.00	0.00	0.00	0.00
43150101 - CERTIFICACIONES CATASTRALES	831,000.00	0.00	0.00	21,024.00	21,024.00	-809,976.00
44100101 - EN CONSTRUCCIONES NUEVAS PRIMERA CATEGORIA POR M2	353,307.14	0.00	0.00	0.00	0.00	-353,307.14
43090105 - SERVICIOS PRESTADOS POR SERVICIOS PRENUPCIALES	0.00	0.00	0.00	0.00	0.00	0.00
43160105 - CERTIFICADOS DE ORIGEN RESIDENCIA MODO HONESTO DE VIVIR	0.00	0.00	0.00	37,125.00	37,125.00	37,125.00
43020306 - INTRODUCCION DE CARNE POR EQUINO	0.00	0.00	0.00	0.00	0.00	0.00
44140105 - UNIPOLAR PEQUEÑO EN POSTE DE 1.50 POR 1.50 MTS.	0.00	0.00	0.00	0.00	0.00	0.00
43060202 - EN DEPOSITOS, SUPERMERCADOS Y EXPENDIOS	0.00	0.00	0.00	0.00	0.00	0.00
43080109 - EXAMEN MEDICO A CONDUCTORES DE VEHICULOS	0.00	0.00	0.00	0.00	0.00	0.00
44110107 - POR EL USO DE SUELO CONSTRUCCION TIPO 3	0.00	0.00	0.00	0.00	0.00	0.00
44210101 - REFRENDO ANUAL DE PERMISO DE RUTA	0.00	0.00	0.00	88,707.00	88,707.00	88,707.00
44240108 - DICTAMEN DE SEGURIDAD EN MATERIA DE PROTECCION CIVIL EVE	0.00	0.00	0.00	2,804.00	2,804.00	2,804.00
43020305 - INTRODUCCION DE CARNE POR AVE	0.00	0.00	0.00	0.00	0.00	0.00
43150103 - DESLINDE, UBICACIÓN Y LEVANTAMIENTO DE MEDIDAS DE COLIND	0.00	0.00	0.00	0.00	0.00	0.00
44130104 - REFRENDO PARA BARES Y DISCOTECAS	0.00	0.00	0.00	260,370.00	260,370.00	260,370.00
43080110 - TRANSPORTAR PERSONAS EN TEMPORADA DE COSECHAS	0.00	0.00	0.00	0.00	0.00	0.00
43150107 - MAS DE $1 A $100,000 DEL VALOR CATASTRAL	0.00	0.00	0.00	61,139.48	61,139.48	61,139.48
43080114 - EXPEDICION DE CONCESION	0.00	0.00	0.00	0.00	0.00	0.00
43160102 - CERTIFICACION DE ACTAS DE CABILDO Y DOCUMENTOS EN ARCHI	0.00	0.00	0.00	0.00	0.00	0.00
44110103 - NOMENCLATURA Y NUMERO OFICIAL	0.00	0.00	0.00	69,216.00	69,216.00	69,216.00
44140117 - ESPECTACULAR O UNIPOLAR CON MEDIDAS APROXIMADAS DE 3.5	0.00	0.00	0.00	6,186.00	6,186.00	6,186.00
43160112 - DERECHOS MUNICIPALES POR EXPEDICION DE PASAPORTES	0.00	0.00	0.00	0.00	0.00	0.00
44140109 - PERMISO DE INSTALACION DE ANUNCIOS COMERCIALES ASOCIAD	0.00	0.00	0.00	1,947.00	1,947.00	1,947.00
44130103 - REFRENDO PARA RESTAURANT, BAR Y SUPERMERCADO	0.00	0.00	0.00	593,065.00	593,065.00	593,065.00
44130107 - REFRENDO PARA CASINOS DE BAILE	0.00	0.00	0.00	14,465.00	14,465.00	14,465.00
44130109 - REFRENDO PARA MINISUPER Y MISCELANEAS	0.00	0.00	0.00	882,365.00	882,365.00	882,365.00
44140104 - MEDIANO EN AZOTEA DE MEDIDAS 2.0 POR 3.0 MTS.	0.00	0.00	0.00	0.00	0.00	0.00
45130122 - PRUEBAS ASEC EMBARGO EN LA VIA ADMINISTRATIVA	0.00	0.00	0.00	2,570.00	2,570.00	2,570.00
43180108 - EXCLUSIVO PARA VEHICULOS PARTICULARES DE SERVICIO PRIVA	0.00	0.00	0.00	31,384.72	31,384.72	31,384.72
44130105 - REFRENDO PARA ZONA DE TOLERANCIA	0.00	0.00	0.00	0.00	0.00	0.00
43080104 - PERMISOS PARA MANEJAR SIN LICENCIA HASTA 30 DIAS	0.00	0.00	0.00	0.00	0.00	0.00
43160113 - ESTAR AL CORRIENTE EN EL PAGO DE LAS CONTRIBUCIONES CAT	0.00	0.00	0.00	1,035.00	1,035.00	1,035.00
43020506 - INTRODUCCION DE PRODUCTOS DERIVADOS DE CARNE ANIMALES	0.00	0.00	0.00	67,716.00	67,716.00	67,716.00
44100113 - POR LAS LICENCIAS PARA CONSTRUIR ESTRUCTURAS VERTICALE	0.00	0.00	0.00	0.00	0.00	0.00
43160119 - REFRENDO DE CERTIFICADOS DE INSCRIPCION EN EL PADRON CO	0.00	0.00	0.00	0.00	0.00	0.00
43020504 - ACREDITAR GANADO Y PRODUCTOS DERIVADOS DE LA MATANZA	0.00	0.00	0.00	281,952.00	281,952.00	281,952.00
1.1.4.3 - APROVECHAMIENTOS CORRIENTES NO INCLUIDOS EN OTROS CONCEPTOS						
61020302 - ASENTAR FALSAMENTE QUE SE DIO CUMPLIMIENTO A LAS DISPOS	0.00	0.00	0.00	0.00	0.00	0.00
61020542 - EMPLEAR FUEGO O MATERIALES INFLAMABLES O TOXICOS EN LU	0.00	0.00	0.00	0.00	0.00	0.00
61020621 - ESTACIONARSE MAS TIEMPO DEL SEÑALADO	0.00	0.00	0.00	337.96	337.96	337.96
61020647 - MANEJAR CON LICENCIA DE SERVICIO PUBLICO CORRESPONDIEN	0.00	0.00	0.00	0.00	0.00	0.00
61020681 - TRANSPORTAR EXPLOSIVOS SIN AUTORIZACION	0.00	0.00	0.00	0.00	0.00	0.00
61020703 - LLEVAR A UNA PERSONA O UN OBJETO ABRAZADOS O PERMITIR E	0.00	0.00	0.00	0.00	0.00	0.00
61020712 - SOBRESALIR LA CARGA AL FRENTE, LOS LADOS O EN LA PARTE P	0.00	0.00	0.00	0.00	0.00	0.00
61020802 - PERMITIR EL ACCESO EN LOS ESTABLECIMIENTOS DEDICADOS A	0.00	0.00	0.00	0.00	0.00	0.00
61020111 - ENAJENAR BEBIDAS ALCOHOLICAS SIN CONTAR CON LA LICENCIA	0.00	0.00	0.00	0.00	0.00	0.00
61020523 - UTILIZAR APARATOS DE SONIDO FUERA DEL HORARIO O CON VOL	0.00	0.00	0.00	0.00	0.00	0.00
61020606 - CIRCULAR EN VEHICULO CUYO PASEO DAÑA EL PAVIMENTO	0.00	0.00	0.00	0.00	0.00	0.00
61020301 - ALTERAR DOCUMENTOS FISCALES QUE TENGAN EN SU PODER	0.00	0.00	0.00	0.00	0.00	0.00
61020504 - EMBRIAGARSE Y ESCANDALIZAR LOS LUGARES PUBLICOS; LA ING	0.00	0.00	0.00	2,937.70	2,937.70	2,937.70
61020509 - PORTAR ARMAS DE FUEGO SIN LICENCIA O ARMAS BLANCAS DE L	0.00	0.00	0.00	0.00	0.00	0.00
61020516 - ORINAR O DEFECAR EN LA VIA PUBLICA O EN PASEOS PUBLICOS,	0.00	0.00	0.00	1,351.84	1,351.84	1,351.84
61020616 - DAR VUELTA A MEDIA CUADRA	0.00	0.00	0.00	0.00	0.00	0.00

61020619 - REBASAR EN FORMA INADECUADA O PELIGROSA	0.00	0.00	0.00	0.00	0.00	0.00
61020634 - ESTACIONARSE FRENTE A LAS PUERTAS DE HOTELES, TEATROS	0.00	0.00	0.00	0.00	0.00	0.00
61020636 - ESTACIONARSE EN LUGARES DESTINADOS A CARGA Y DESCARGA	0.00	0.00	0.00	0.00	0.00	0.00
61020654 - VOLTEAR EN "U" EN LUGAR PROHIBIDO	0.00	0.00	0.00	0.00	0.00	0.00
61020668 - CIRCULAR CON LAS PUERTAS ABIERTAS	0.00	0.00	0.00	0.00	0.00	0.00
61020671 - REBASAR EN BOCACALLES A UN VEHICULO EN MOVIMIENTO	0.00	0.00	0.00	0.00	0.00	0.00
61020684 - NO PORTAR CASCO Y ANTEOJOS PROTECTORES EL CONDUCTOR	0.00	0.00	0.00	0.00	0.00	0.00
61020688 - NO LLEVAR EXTINGUIDOR EN CONDICIONES DE USO	0.00	0.00	0.00	506.94	506.94	506.94
61020701 - ABANDONAR EL LUGAR DE UN ACCIDENTE SIN ESTAR LESIONADO	0.00	0.00	0.00	0.00	0.00	0.00
61020702 - ABASTECER DE COMBUSTIBLE LOS VEHICULOS DE CARGA O DE P	0.00	0.00	0.00	0.00	0.00	0.00
61020709 - PERMITIR EL ACCESO Y DESCENSO DE PASAJEROS SIN LA DEBIDA	0.00	0.00	0.00	0.00	0.00	0.00
61020710 - EFECTUAR PARADAS, LOS AUTOBUSES DE PASAJEROS FUERA DE	0.00	0.00	0.00	0.00	0.00	0.00
61021504 - OBRAS COMPLETAS	0.00	0.00	0.00	0.00	0.00	0.00
61021901 - DESCUENTO OTORGADO POR LA AUTORIDAD	0.00	0.00	0.00	-7,764.44	-7,764.44	-7,764.44
61022201 - DESCUENTO 50% PRONTO PAGO	0.00	0.00	0.00	-205,500.88	-205,500.88	-205,500.88
61020617 - DEJAR ABANDONADO EL VEHICULO SIN JUSTIFICACION	0.00	0.00	0.00	322.40	322.40	322.40
61020652 - MANEJAR CON EL ESCAPE ABIERTO O RUIDOSO	0.00	0.00	0.00	506.94	506.94	506.94
61020663 - PERMITIR QUE SE VIAJE EN EL ESTRIBO	0.00	0.00	0.00	0.00	0.00	0.00
61020714 - APARTAR LUGAR PARA ESTACIONAMIENTO EN LA VIA PUBLICA	0.00	0.00	0.00	0.00	0.00	0.00
61020728 - PRESTAR AL SERVICIO PUBLICO DE TRANSPORTE CON CONCESIO	0.00	0.00	0.00	0.00	0.00	0.00
61022102 - LA TALA O AFECTACION DE ARBOLES O ARBUSTOS CON EL PROP	0.00	0.00	0.00	0.00	0.00	0.00
61020629 - ESTACIONARSE EN PARADAS DE AUTOBUSES	0.00	0.00	0.00	18,835.20	18,835.20	18,835.20
61020638 - FALTA DE ESPEJO RETROVISOR	0.00	0.00	0.00	0.00	0.00	0.00
61020640 - FALTA DE LUZ POSTERIOR	0.00	0.00	0.00	1,006.10	1,006.10	1,006.10
61020644 - HACER SERVICIO PUBLICO CON PLACAS PARTICULARES	0.00	0.00	0.00	0.00	0.00	0.00
61020645 - INICIAR LA CIRCULACION EN AMBAR	0.00	0.00	0.00	168.98	168.98	168.98
61020656 - NO SOLICITAR LA INTERVENCION DE LA AUTORIDAD DE TRANSITO	0.00	0.00	0.00	0.00	0.00	0.00
61020672 - NO RESPETAR EL SILBATO DE LAS SIRENAS	0.00	0.00	0.00	0.00	0.00	0.00
61020717 - CIRCULAR SIN LA CALCOMANIA DE REVISION FISICO MECANICO	0.00	0.00	0.00	0.00	0.00	0.00
61020612 - ESTACIONARSE O CIRCULAR EN SENTIDO CONTRARIO	0.00	0.00	0.00	4,861.52	4,861.52	4,861.52
61020624 - ESTACIONARSE EN BATERIA DONDE NO ESTA PERMITIDO	0.00	0.00	0.00	0.00	0.00	0.00
61020711 - TRANSITAR LOS AUTOBUSES O CAMIONES DE CARGA FUERA DEL	0.00	0.00	0.00	0.00	0.00	0.00
61020643 - HACER SERVICIO PUBLICO CON PLACAS DE OTRO MUNICIPIO	0.00	0.00	0.00	0.00	0.00	0.00
61020651 - MANEJAR EN ESTADO DE EBRIEDAD COMPROBADO	0.00	0.00	0.00	2,418.00	2,418.00	2,418.00
61020653 - VIAJAR MAS DE TRES PERSONAS EN EL ASIENTO DELANTERO	0.00	0.00	0.00	0.00	0.00	0.00
61020665 - LLEVAR LAS PLACAS EN LUGAR DONDE NO SEAN VISIBLES	0.00	0.00	0.00	0.00	0.00	0.00
61020110 - ELUDIR EL PAGO DE CREDITOS FISCALES	0.00	0.00	0.00	0.00	0.00	0.00
61020605 - CRUZAR TODA INTERSECC D/ARTERIAS D/TRANS DONDE NO FUNC	0.00	0.00	0.00	0.00	0.00	0.00
61020611 - CIRCULAR A MAS DE 20 KILOMETROS POR HORA FRENTE A PARQU	0.00	0.00	0.00	0.00	0.00	0.00
61020641 - FALTA ABSOLUTA DE FRENOS	0.00	0.00	0.00	0.00	0.00	0.00
61020642 - HUIR DESPUES DE COMETER CUALQUIER INFRACCION	0.00	0.00	0.00	1,612.00	1,612.00	1,612.00
61020650 - MANEJAR SIN TARJETA DE CIRCULACION	0.00	0.00	0.00	1,324.61	1,324.61	1,324.61
61020657 - NO RESPETAR EL SILVATO DEL AGENTE O SUS INDICACIONES	0.00	0.00	0.00	0.00	0.00	0.00
61020658 - NO RESPETAR LAS SEÑALES DE ALTO	0.00	0.00	0.00	998.32	998.32	998.32
61020666 - PRESTAR UN VEHICULO A MENORES DE EDAD NO AUTORIZADOS F	0.00	0.00	0.00	7,429.05	7,429.05	7,429.05
61020679 - TRANSITAR COMPLETAMENTE SIN LUZ	0.00	0.00	0.00	422.45	422.45	422.45
61020682 - TANSITAR CAMIONES DE CARGA EN HORAS PROHIBIDAS DENTRO	0.00	0.00	0.00	644.80	644.80	644.80
61020615 - POR FALTA DE PRECAUCION AL MANEJAR	0.00	0.00	0.00	7,311.73	7,311.73	7,311.73
61020620 - ESTACIONARSE INDEBIDAMENTE	0.00	0.00	0.00	31,716.58	31,716.58	31,716.58
61020623 - ESTACIONARSE A LA IZQUIERDA EN CALLE DE DOBLE SENTIDO	0.00	0.00	0.00	0.00	0.00	0.00
61020626 - ESTACIONARSE O CIRCULAR EN LAS BANQUETAS	0.00	0.00	0.00	990.54	990.54	990.54
61020704 - ARROJAR OBJETOS O BASURA DESDE UN VEHICULO	0.00	0.00	0.00	0.00	0.00	0.00
61020705 - CONDUCIR UN VEHICULO CON MAYOR NUMERO DE PASAJEROS DI	0.00	0.00	0.00	253.47	253.47	253.47
61020706 - NO FUNCIONAR O NO TENER LUCES DIRECCIONALES	0.00	0.00	0.00	0.00	0.00	0.00
61020604 - CIRCULAR A MAYOR VELOCIDAD DE LA PERMITIDA	0.00	0.00	0.00	12,820.85	12,820.85	12,820.85
61020686 - TRANSPORTAR PERSONAS EN LA PARTE EXTERIOR DE LA CARRO	0.00	0.00	0.00	0.00	0.00	0.00
61020501 - SANCIONES DE SEGURIDAD PUBLICA	1,508,901.85	0.00	0.00	540,484.34	540,484.34	-968,417.52
61020601 - CIRCULAR CON UN SOLO FANAL	0.00	0.00	0.00	168.98	168.98	168.98
61020602 - CIRCULAR CON UNA SOLA PLACA	0.00	0.00	0.00	168.98	168.98	168.98
61020610 - CIRCULAR A MAS DE 20 KILOMETROS POR HORA EN ZONA ESCOLA	0.00	0.00	0.00	1,209.00	1,209.00	1,209.00
61020625 - ESTACIONARSE EN DOBLE FILA	0.00	0.00	0.00	6,278.40	6,278.40	6,278.40
61020607 - CONDUCIR UN VEHICULO CUYA CARGA PUEDA ESPARCIRSE EN EL	0.00	0.00	0.00	0.00	0.00	0.00
61020676 - USAR LICENCIA QUE NO CORRESPONDA AL SERVICIO	0.00	0.00	0.00	0.00	0.00	0.00
61020713 - TRANSPORTAR CARGA EN CONDICIONES QUE SIGNIFIQUEN PELIG	0.00	0.00	0.00	0.00	0.00	0.00
61020627 - ESTACIONARSE MOMENTANEAMENTE EN CARRIL DE PEATON	0.00	0.00	0.00	15,685.73	15,685.73	15,685.73
61020603 - CIRCULAR SIN CALCOMANIA VIGENTE	0.00	0.00	0.00	0.00	0.00	0.00
61020614 - CIRCULAR FORMANDO DOBLE FILA SIN JUSTIFICACION	0.00	0.00	0.00	0.00	0.00	0.00
61020661 - PASARSE UN ALTO ANTES DE CRUZAR LA VIA DEL FERROCARRIL	0.00	0.00	0.00	1,689.80	1,689.80	1,689.80
61020669 - CARGAR Y DESCARGAR FUERA DEL HORARIO SEÑALADO	0.00	0.00	0.00	0.00	0.00	0.00
61020648 - MANEJAR SIN LICENCIA	0.00	0.00	0.00	40,795.91	40,795.91	40,795.91
61020613 - CIRCULAR A ALTA VELOCIDAD	0.00	0.00	0.00	506.94	506.94	506.94
61020103 - NO CUMPLIR LAS OBLIGACIONES DE INSCRIBIRSE O REGISTRARS	0.00	0.00	0.00	0.00	0.00	0.00
61020609 - CIRCULAR SIN PLACAS O CON PLACAS DEL BIENIO ANTERIOR	0.00	0.00	0.00	6,720.30	6,720.30	6,720.30
61020660 - PASARSE UN SEMAFORO EN ROJO	0.00	0.00	0.00	28,506.58	28,506.58	28,506.58
61020673 - INVADIR LA LINEA DE SEGURIDAD DEL PEATON	0.00	0.00	0.00	0.00	0.00	0.00
61020505 - ALTERAR EL ORDEN, PROFERIR INSULTOS O PROVOCAR ALTERCA	0.00	0.00	0.00	310,527.21	310,527.21	310,527.21
61020546 - ARROJAR A LA VIA PUB BASURA, ALGODONES, GASAS Y OBJ SIM C	0.00	0.00	0.00	0.00	0.00	0.00
61020659 - NO USAR LA FRANJA REGLAMENTARIA LOS VEHICULOS DE SERVIC	0.00	0.00	0.00	0.00	0.00	0.00
61020664 - PRESTAR UN VEHICULO A PERSONAS ADULTAS NO AUTORIZADAS	0.00	0.00	0.00	0.00	0.00	0.00
61020670 - USAR SIRENA, TORRETAS Y OTROS ACCESORIOS SEMEJANTES SI	0.00	0.00	0.00	0.00	0.00	0.00
61020685 - NO PONERSE EL CINTURON DE SEGURIDAD EL CONDUCTOR O SU	0.00	0.00	0.00	990.54	990.54	990.54
61020631 - ESTACIONARSE INTERRUMPIENDO LA CIRCULACION	0.00	0.00	0.00	0.00	0.00	0.00
61020662 - NO PROTEGER CON BANDERAS, LUCES, ETC. LOS VEHICULOS QU	0.00	0.00	0.00	0.00	0.00	0.00
61020510 - LA INGESTION DE BEBIDAS EMBRIAGANTES EN LA VIA PUBLICA	0.00	0.00	0.00	157,620.00	157,620.00	157,620.00
61020633 - ESTACIONARSE FRENTE A LOS HIDRANTES	0.00	0.00	0.00	0.00	0.00	0.00
61020637 - FALTA DE ESPEJOS LATERALES (CAMIONES Y CAMIONETAS)	0.00	0.00	0.00	0.00	0.00	0.00
61020801 - VIOLAR LAS DISPOSICIONES RELATIVAS A LA VENTA Y CONSUMO	0.00	0.00	0.00	0.00	0.00	0.00
61020628 - ESTAR MAS TIEMPO DEL AUTORIZADO PARA UNA REPARACION SIN	0.00	0.00	0.00	0.00	0.00	0.00
61020683 - NO LLEVAR CASCO PROTECTOR AL CONDUCIR O SU ACOMPAÑANT	0.00	0.00	0.00	143,002.67	143,002.67	143,002.67
61020726 - INVADIR RUTAS	0.00	0.00	0.00	0.00	0.00	0.00
61020622 - ESTACIONARSE EN LUGAR PROHIBIDO	0.00	0.00	0.00	84,370.18	84,370.18	84,370.18

1.1.4.2 - PRODUCTOS CORRIENTES NO INCLUIDOS EN OTROS CONCEPTOS	0.00	0.00	0.00	0.00	0.00	0.00
51010106 - AUTORIZACION DE USO DEL DEPOSITO DE CADAVERES	0.00	0.00	0.00	0.00	0.00	0.00
51050119 - ALIANZA COAHUILENSE	0.00	0.00	0.00	0.00	0.00	0.00
51050126 - DEVOLUCION DE PAGO DE OBRAS REALIZADAS	0.00	0.00	0.00	0.00	0.00	0.00
51050142 - FONDO DE PAVIMENTACION A MUNICIPIOS	0.00	0.00	0.00	150,000.00	150,000.00	150,000.00
51050144 - BONIFICACIONES BANCARIAS	0.00	0.00	0.00	2,380.88	2,380.88	2,380.88
51050101 - INGRESOS EXTRAORDINARIOS	0.00	0.00	0.00	30,980.00	30,980.00	30,980.00
51050115 - RECUPERACION POR DAÑOS A BIENES PATRIMONIALES	0.00	0.00	0.00	0.00	0.00	0.00
51050128 - INGRESOS POR RETENCION ISR	0.00	0.00	0.00	0.00	0.00	0.00
51050139 - INCENTIVO SECRETARIA DE FINANZAS SOBRE COBRO PARA CIRC	0.00	0.00	0.00	0.00	0.00	0.00
51050152 - PROGRAMA MUNICIPALIZADO DE INVERSION EN EQUIPAMIENTO E	0.00	0.00	0.00	15,029.43	15,029.43	15,029.43
51030202 - RENDIMIENTO BANCARIO	0.00	0.00	0.00	91,894.83	91,894.83	91,894.83
51030203 - RENDIMIENTO INVERSION	0.00	0.00	0.00	0.00	0.00	0.00
51050103 - HULES PARA TECHO	0.00	0.00	0.00	0.00	0.00	0.00
51050104 - OTRAS APORTACIONES	0.00	0.00	0.00	50,000.00	50,000.00	50,000.00
51050108 - INGRESOS EN ESPECIE O POR DONATIVO	0.00	0.00	0.00	0.00	0.00	0.00
51050111 - VENTA DE CHATARRA	0.00	0.00	0.00	33,213.72	33,213.72	33,213.72
51050122 - SANCIONES ADMINISTRATIVAS A EMPLEADOS	118,400.00	0.00	0.00	24,480.00	24,480.00	-93,920.00
51010101 - LOTES A PERPETUIDAD 1.50 X 3.00 MTS.	0.00	0.00	0.00	1,016.00	1,016.00	1,016.00
51010109 - SERVICIO DE EXHUMACION	0.00	0.00	0.00	110,728.00	110,728.00	110,728.00
51020102 - LOCALES INTERIORES DEL MERCADO BENITO JUAREZ MENSUAL	0.00	0.00	0.00	4,633.00	4,633.00	4,633.00
51020103 - LOCAL PLAZAS PUBLICAS MENSUAL	0.00	0.00	0.00	39,116.00	39,116.00	39,116.00
51010108 - SERVICIO DE INHUMACION	0.00	0.00	0.00	0.00	0.00	0.00
51010112 - DEPOSITOS DE RESTOS EN NICHOS O GAVETAS	0.00	0.00	0.00	2,145.00	2,145.00	2,145.00
51010114 - CONSTRUCCION DE REPARACION DE MONUMENTOS	0.00	0.00	0.00	0.00	0.00	0.00
51050113 - PROGRAMA HABITAT	0.00	0.00	0.00	0.00	0.00	0.00
51050158 - DEVOLUCION DE CHEQUE POR PAGO INDEBIDO	0.00	0.00	0.00	0.00	0.00	0.00
51010102 - LOTES A PERPETUIDAD 1.80 X 2.50 MTS. (PANTEON NUEVO)	0.00	0.00	0.00	0.00	0.00	0.00
51010110 - REFRENDO DE DERECHOS DE INHUMACION	0.00	0.00	0.00	3,712.50	3,712.50	3,712.50
51010115 - CERTIFICACION POR EXPEDICION O REEXPEDICION DE ANTECEDE	334,620.00	0.00	0.00	69,270.00	69,270.00	-265,350.00
51020101 - LOCALES EXTERIORES DEL MERCADO BENITO JUAREZ MENSUAL	0.00	0.00	0.00	0.00	0.00	0.00
)30102 - ARRENDAMIENTO DE BIENES INMUEBLES	0.00	0.00	0.00	0.00	0.00	0.00
050153 - PROGRAMA SUMBSEMUN 2014	0.00	0.00	0.00	0.00	0.00	0.00
51030201 - RENDIMIENTO DE CAPITAL	0.00	0.00	0.00	0.00	0.00	0.00
51050157 - DAP (CANCELACION DE PASIVO DIFERIDO)	0.00	0.00	0.00	0.00	0.00	0.00
51030101 - VENTA DE BIENES	0.00	0.00	0.00	0.00	0.00	0.00
51010104 - TRASLADO DE CADAVERES O RESTOS A CEMENTERIOS DEL MUNI	0.00	0.00	0.00	41.18	41.18	41.18
51030301 - PRUEBA FINANCIAMIENTO DE PARCIALIDADES DE CONVENIO	0.00	0.00	0.00	2,167.50	2,167.50	2,167.50
51010107 - AUTORIZACION DE CONSTRUCCION DE MONUMENTOS	0.00	0.00	0.00	0.00	0.00	0.00
51050134 - PROGRAMA CEMENTO	0.00	0.00	0.00	0.00	0.00	-250,000.00
1.1.6 - VENTA DE BIENES Y SERVICIOS DE ENTIDADES DEL GOBIERNO GENER	250,000.00	0.00	0.00	0.00	0.00	-250,000.00
1.1.6.1 - VENTA DE ESTABLECIMIENTOS NO DE MERCADO	250,000.00	0.00	0.00	0.00	0.00	-13,000,000.00
71010101 - INGRESOS POR VENTA DE TERRENOS	13,000,000.00	0.00	0.00	0.00	0.00	-13,000,000.00
Recursos Extraordinarios	13,000,000.00	0.00	0.00	0.00	0.00	-13,000,000.00
(en blanco)	13,000,000.00	0.00	0.00	0.00	0.00	-13,000,000.00
(en blanco)	13,000,000.00	0.00	0.00	0.00	0.00	-13,000,000.00
(en blanco)	297,457,380.40	0.00	0.00	182,762,876.31	182,762,876.31	-114,694,504.09
Total				Ingresos excedentes		

Bajo protesta de decir verdad declaramos que los Estados Financieros y sus notas, son razonablemente correctos y son responsabilidad de su emisor

ING. JESUS ALFREDO PAREDES LOPEZ

C.P.C. JUAN CARLOS TERRAZAS HERNANDEZ

DR. JUAN ANTONIO HERNANDEZ JIMENEZ

C. RICARDO ALFONSO MALDONADO ESCOBEDO

C. JOSE ARTURO MARTINEZ GONZALEZ

PRESIDENCIA MUNICIPAL DE MONCLOVA

Estado Analítico de Ingresos Por Fuente de Financiamiento

DEL 01 DE ENERO AL 31 DE DICIEMBRE DE 2019

Estado Analítico de Ingresos por Fuente de Financiamiento	Ingreso					Diferencia
	Estimado	Ampliaciones y Reducciones	Modificado	Devengado	Recaudado	
	(1)	(2)	(3 = 1 + 2)	(4)	(5)	(6 = 5 - 1)
INGRESOS DEL PODER EJECUTIVO FEDERAL O ESTATAL Y DE LOS MUNICIPIOS						
IMPUESTOS	123,906,678.50	0.00	123,906,678.50	151,278,126.51	151,278,283.53	27,371,605.03
CUOTAS Y APORTACIONES DE SEGURIDAD SOCIAL	0.00	0.00	0.00	0.00	0.00	0.00
CONTRIBUCIONES DE MEJORAS	0.00	0.00	0.00	0.00	0.00	0.00
DERECHOS	61,761,299.75	0.00	61,761,299.75	89,571,924.47	89,576,623.97	27,815,324.22
PRODUCTOS	14,110,418.31	0.00	14,110,418.31	5,923,697.59	5,923,697.59	-8,186,720.72
APROVECHAMIENTOS	3,666,878.31	0.00	3,666,878.31	2,919,626.95	2,919,626.95	-747,251.36
PARTICIPACIONES Y APORTACIONES	385,639,251.35	0.00	385,639,251.35	564,041,874.83	564,041,874.83	178,402,623.48
TRANSFERENCIAS, ASIGNACIONES, SUBSIDIOS Y OTRAS AYUDAS	31,797,836.97	0.00	31,797,836.97	24,980,351.86	24,980,351.86	-6,817,485.11
INGRESOS DE LOS ENTES PÚBLICOS DE LOS PODERES LEGISLATIVO Y JUDICIAL, DE LOS ÓRGANOS AUTÓNOMOS Y DEL SECTOR PARAESTATAL O PARAMUNICIPAL, ASÍ COMO DE LAS EMPRESAS PRODUCTIVAS DEL ESTADO						
CUOTAS Y APORTACIONES DE SEGURIDAD SOCIAL	0.00	0.00	0.00	0.00	0.00	0.00
PRODUCTOS	0.00	0.00	0.00	0.00	0.00	0.00
INGRESOS POR VENTA DE BIENES Y SERVICIOS	0.00	0.00	0.00	1,241,120.00	1,241,120.00	1,241,120.00
TRANSFERENCIAS, ASIGNACIONES, SUBSIDIOS Y SUBVENCIONES Y PENSIONES Y JUBILACIONES	0.00	0.00	0.00	0.00	0.00	0.00
INGRESOS DERIVADOS DE FINANCIAMIENTO						
INGRESOS DERIVADOS DE FINANCIAMIENTOS	0.00	0.00	0.00	0.00	0.00	0.00

PRESIDENCIA MUNICIPAL DE MONCLOVA

Estado Analitico de Ingresos Por Fuente de Financiamiento

DEL 01 DE ENERO AL 31 DE DICIEMBRE DE 2019

Total	$620,882,363.19	$0.00	$620,882,363.19	$839,956,722.21	$839,961,578.73	
				Ingresos excedentes		$234,830,672.73

Bajo protesta de decir verdad declaramos que los Estados Financieros y sus notas, son razonablemente correctos y son responsabilidad del emisor.

ING. JESUS ALFREDO PAREDES LOPEZ

C. P. C. JUAN CARLOS TERRAZAS HERNANDEZ

DR. JUAN ANTONIO HERNANDEZ JIMENEZ

C. RICARDO ALFONSO MALDONADO ESCOBEDO

C. JOSE ARTURO MARTINEZ GONZALEZ

CUENTA PÚBLICA 2019

PRESIDENCIA MUNICIPAL DE MONCLOVA

Estado Analítico de Ingresos

DEL 01 DE ENERO AL 31 DE DICIEMBRE DE 2019

Rubro de Ingresos	Ingreso					Diferencia
	Estimado	Ampliaciones y Reducciones	Modificado	Devengado	Recaudado	
	(1)	(2)	(3 = 1 + 2)	(4)	(5)	(6 = 5 - 1)
IMPUESTOS	123,906,678.50	0.00	123,906,678.50	151,278,126.51	151,278,283.53	27,371,605.03
CUOTAS Y APORTACIONES DE SEGURIDAD SOCIAL	0.00	0.00	0.00	0.00	0.00	0.00
CONTRIBUCIONES DE MEJORAS	0.00	0.00	0.00	0.00	0.00	0.00
DERECHOS	61,761,299.75	0.00	61,761,299.75	89,571,924.47	89,576,623.97	27,815,324.22
PRODUCTOS	14,110,418.31	0.00	14,110,418.31	5,923,697.59	5,923,697.59	-8,186,720.72
PRODUCTOS DE CAPITAL	0.00	0.00	0.00	0.00	0.00	0.00
APROVECHAMIENTOS	3,666,878.31	0.00	3,666,878.31	2,919,626.95	2,919,626.95	-747,251.36
INGRESOS POR VENTA DE BIENES, PRESTACION DE SERVICIOS Y OTROS INGRESOS	0.00	0.00	0.00	1,241,120.00	1,241,120.00	1,241,120.00
PARTICIPACIONES, APORTACIONES, CONVENIOS, INCENTIVOS DERIVADOS DE LA COLABORACION FISCAL Y FONDOS DISTINTOS DE APORTACIONES	385,639,251.35	0.00	385,639,251.35	564,041,874.83	564,041,874.83	178,402,623.48
TRANSFERENCIAS, ASIGNACIONES, SUBSIDIOS Y SUBVENCIONES, Y PENSIONES Y JUBILACIONES	31,797,836.97	0.00	31,797,836.97	24,980,351.86	24,980,351.86	-6,817,485.11
INGRESOS DERIVADOS DE FINANCIAMIENTOS	0.00	0.00	0.00	0.00	0.00	0.00
Total	**$620,882,363.19**	**$0.00**	**$620,882,363.19**	**$839,956,722.21**	**$839,961,578.73**	
				Ingresos excedentes		**$234,830,672.73**

CUENTA PÚBLICA 2019

PRESIDENCIA MUNICIPAL DE MONCLOVA

Estado Analítico de Ingresos

DEL 01 DE ENERO AL 31 DE DICIEMBRE DE 2019

Bajo protesta de decir verdad declaramos que los Estados Financieros y sus notas, son razonablemente correctos y son responsabilidad del emisor.

ING. JESUS ALFREDO PAREDES LOPEZ

C. P. C. JUAN CARLOS TERRAZAS HERNANDEZ

DR. JUAN ANTONIO HERNANDEZ JIMENEZ

C. RICARDO ALFONSO MALDONADO ESCOBEDO

C. JOSE ARTURO MARTINEZ GONZALEZ

CUENTA PÚBLICA
Presidencia Municipal de Monclova
TESORERIA MUNICIPAL
ESTADO ANALÍTICO DEL EJERCICIO DEL PRESUPUESTO DE EGRESOS CLASIFICACIÓN ADMINISTRATIVA DEPENDENCIAS
DEL 1 DE ENERO AL 31 DE DICIEMBRE DE 2019
(PESOS)

CONCEPTO	EGRESOS					
	Aprobado	Ampliaciones y Reducciones	Modificado	Devengado	Pagado	Subejercicio
	1	2	3 = (1 + 2)	4	5	6 = (3 - 4)
PRESIDENCIA	$41,720,176.72	$24,535,043.07	$66,255,219.79	$60,823,545.95	$55,544,444.29	$5,431,673.84
CABILDO	$13,505,178.66	-$178,372.00	$13,326,806.66	$10,460,529.00	$10,460,529.00	$2,866,277.66
CONTRALORIA MUNICIPAL	$4,041,861.45	-$1,703,089.78	$2,338,771.67	$2,155,487.97	$2,155,487.97	$183,283.70
SEGURIDAD PUBLICA	$105,015,373.94	$18,613,778.80	$123,629,152.74	$99,311,052.28	$94,755,652.33	$24,318,100.46
OBRAS PUBLICAS	$176,703,895.02	$160,435,271.86	$337,139,166.88	$333,477,612.16	$333,477,612.16	$3,661,554.72
SERVICIOS PUBLICOS	$123,642,430.78	$34,058,850.45	$157,701,281.23	$146,233,440.55	$143,703,589.08	$11,467,840.68
DESARROLLO SOCIAL	$24,452,093.14	-$3,783,388.45	$20,668,704.69	$16,914,146.66	$16,914,146.66	$3,754,558.03
TESORERIA	$65,819,547.64	$6,939,054.52	$72,758,602.16	$70,867,317.17	$69,995,018.21	$1,891,284.99
DIF	$17,682,158.67	$3,269,080.77	$20,951,239.44	$18,006,180.85	$18,006,180.85	$2,945,058.59
SINDICATURA	$4,135,721.26	$640,908.18	$4,776,629.44	$4,695,953.12	$4,695,953.12	$80,676.32
SERVICIOS COMUNITARIOS	$15,926,027.81	$154,170.40	$16,080,198.21	$13,130,495.32	$13,130,495.32	$2,949,702.89
DIVERSOS	$22,505,759.60	$6,385,899.03	$28,891,658.63	$28,161,699.46	$28,161,699.46	$729,959.17
REGIDURIAS	$5,732,138.50	-$387,097.30	$5,345,041.20	$3,513,046.94	$3,513,046.94	$1,831,994.26
TOTAL DEL GASTO	$620,882,363.19	$248,980,109.55	$869,862,472.74	$807,750,507.43	$794,513,855.39	$62,111,965.31

Bajo protesta de decir verdad declaramos que los Estados Financieros y sus notas, son razonablemente correctos y son responsabilidad del emisor.

ING. JESUS ALFREDO PAREDES LOPEZ

C. P. C. JUAN CARLOS TERRAZAS HERNANDEZ

DR. JUAN ANTONIO HERNANDEZ JIMENEZ

C. RICARDO ALFONSO MALDONADO ESCOBEDO

C. JOSE ARTURO MARTINEZ GONZALEZ

CUENTA PÚBLICA 2019

PRESIDENCIA MUNICIPAL DE MONCLOVA

Estado Analítico del Ejercicio del presupuesto de Egresos

Clasificación Económica (por Tipo de Gasto)

DEL 01 DE ENERO AL 31 DE DICIEMBRE DE 2019

Concepto	Egresos					Subejercicio
	Aprobado	Ampliaciones / (Reducciones)	Modificado	Devengado	Pagado	
	1	2	3 = (1 + 2)	4	5	6 = (3 - 4)
GASTO CORRIENTE	423,192,753.50	105,757,173.25	528,949,926.75	467,205,894.72	464,072,833.46	61,744,032.03
GASTO CAPITAL	181,605,688.64	148,597,547.54	330,203,236.18	329,835,302.90	319,731,712.12	367,933.28
AMORTIZACION DE LA DEUDA Y DISMINUCION DE PASIVOS	16,083,921.05	-5,374,611.24	10,709,309.81	10,709,309.81	10,709,309.81	0.00
PENSIONES Y JUBILACIONES	0.00	0.00	0.00	0.00	0.00	0.00
PARTICIPACIONES	0.00	0.00	0.00	0.00	0.00	0.00
Total del Gasto	**$620,882,363.19**	**$248,980,109.55**	**$869,862,472.74**	**$807,750,507.43**	**$794,513,855.39**	**$62,111,965.31**

Bajo protesta de decir verdad declaramos que los Estados Financieros y sus notas, son razonablemente correctos y son responsabilidad del emisor.

ING. JESUS ALFREDO PAREDES LOPEZ

C. P. C. JUAN CARLOS TERRAZAS HERNANDEZ

DR. JUAN ANTONIO HERNANDEZ JIMENEZ

C. RICARDO ALFONSO MALDONADO ESCOBEDO

C. JOSE ARTURO MARTINEZ GONZALEZ

CUENTA PÚBLICA 2019

PRESIDENCIA MUNICIPAL DE MONCLOVA

Estado Analitico del Ejercicio del Presupuesto de Egresos

Clasificación Por Objeto del Gasto (Capítulo y Concepto)

DEL 01 DE ENERO AL 31 DE DICIEMBRE DE 2019

Concepto	Egresos					Subejercicio
	Aprobado	Ampliaciones y (Reducciones)	Modificado	Devengado	Pagado	
	1	2	3 = (1 + 2)	4	5	6 = (3 - 4)
SERVICIOS PERSONALES	**$225,224,246.72**	**$48,326,347.92**	**$273,550,594.64**	**$213,494,062.81**	**$213,455,965.09**	**$60,056,531.83**
REMUNERACIONES AL PERSONAL DE CARÁCTER PERMANENTE	$196,661,542.82	$34,995,510.72	$231,657,053.54	$182,088,478.98	$182,088,478.98	$49,568,574.56
REMUNERACIONES AL PERSONAL DE CARÁCTER TRANSITORIO	$1,528,093.05	$1,396,974.50	$2,925,067.55	$2,806,050.00	$2,806,050.00	$119,017.55
REMUNERACIONES ADICIONALES Y ESPECIALES	$17,754,897.99	$7,263,180.72	$25,018,078.71	$17,519,988.39	$17,519,988.39	$7,498,090.32
SEGURIDAD SOCIAL	$2,328,874.46	$1,307,102.24	$3,635,976.70	$2,088,949.24	$2,050,851.52	$1,547,027.46
OTRAS PRESTACIONES SOCIALES Y ECONÓMICAS	$6,950,838.40	$3,363,579.74	$10,314,418.14	$8,990,596.20	$8,990,596.20	$1,323,821.94
PREVISIONES	$0.00	$0.00	$0.00	$0.00	$0.00	$0.00
PAGO DE ESTÍMULOS A SERVIDORES PÚBLICOS	$0.00	$0.00	$0.00	$0.00	$0.00	$0.00
MATERIALES Y SUMINISTROS	**$57,287,607.48**	**$23,551,098.59**	**$80,838,706.07**	**$79,588,257.88**	**$78,487,115.08**	**$1,250,448.19**
MATERIALES DE ADMINISTRACIÓN, EMISIÓN DE DOCUMENTOS Y ARTÍCULOS OFICIALES	$5,803,401.23	-$685,942.27	$5,117,458.96	$5,053,831.07	$5,053,831.07	$63,627.89
ALIMENTOS Y UTENSILIOS	$4,362,469.54	$1,307,334.85	$5,669,804.39	$5,650,252.39	$5,650,252.39	$19,552.00
MATERIAS PRIMAS Y MATERIALES DE PRODUCCIÓN Y COMERCIALIZACIÓN	$0.00	$0.00	$0.00	$0.00	$0.00	$0.00
MATERIALES Y ARTÍCULOS DE CONSTRUCCIÓN Y DE REPARACIÓN	$9,696,048.18	$11,039,443.02	$20,735,491.20	$20,449,555.87	$19,348,413.07	$285,935.33
PRODUCTOS QUÍMICOS, FARMACÉUTICOS Y DE LABORATORIO	$1,549,189.51	-$157,383.57	$1,391,805.94	$1,355,976.41	$1,355,976.41	$35,829.53
COMBUSTIBLES, LUBRICANTES Y ADITIVOS	$28,701,620.97	$14,151,552.72	$42,853,173.69	$42,012,173.37	$42,012,173.37	$841,000.32
VESTUARIO, BLANCOS, PRENDAS DE PROTECCIÓN Y ARTÍCULOS DEPORTIVOS	$2,199,361.34	$800,144.41	$2,999,505.75	$2,999,505.75	$2,999,505.75	$0.00
MATERIALES Y SUMINISTROS PARA SEGURIDAD	$1,246,927.45	-$718,134.31	$528,793.14	$528,793.14	$528,793.14	$0.00
HERRAMIENTAS, REFACCIONES Y ACCESORIOS MENORES	$3,728,589.26	-$2,185,916.26	$1,542,673.00	$1,538,169.88	$1,538,169.88	$4,503.12
SERVICIOS GENERALES	**$107,326,476.43**	**$15,674,770.40**	**$123,001,246.83**	**$122,570,701.22**	**$121,476,563.16**	**$430,545.61**
SERVICIOS BASICOS	$47,174,119.41	$10,341,938.98	$57,516,058.39	$57,512,431.56	$56,575,815.56	$3,626.83
SERVICIOS DE ARRENDAMIENTO	$8,096,336.05	-$4,996,973.75	$3,099,362.30	$3,099,362.30	$3,099,362.30	$0.00

CUENTA PÚBLICA 2019

PRESIDENCIA MUNICIPAL DE MONCLOVA

Estado Analítico del Ejercicio del Presupuesto de Egresos

Clasificación Por Objeto del Gasto (Capítulo y Concepto)

DEL 01 DE ENERO AL 31 DE DICIEMBRE DE 2019

Concepto	Egresos					Subejercicio
	Aprobado	Ampliaciones y (Reducciones)	Modificado	Devengado	Pagado	
	1	2	3 = (1 + 2)	4	5	6 = (3 - 4)
SERVICIOS PROFESIONALES, CIENTÍFICOS, TÉCNICOS Y OTROS SERVICIOS	$11,564,201.97	-$1,615,774.28	$9,948,427.69	$9,948,427.69	$9,948,427.69	$0.00
SERVICIOS FINANCIEROS, BANCARIOS Y COMERCIALES	$2,656,377.46	$1,347,988.51	$4,004,365.97	$4,004,365.97	$4,003,845.73	$0.00
SERVICIOS DE INSTALACIÓN, REPARACIÓN, MANTENIMIENTO Y CONSERVACIÓN	$8,446,494.65	$5,399,609.72	$13,846,104.37	$13,543,679.55	$13,543,679.55	$302,424.82
SERVICIOS DE COMUNICACIÓN SOCIAL Y PUBLICIDAD	$18,626,470.89	$2,299,130.14	$20,925,601.03	$20,925,601.03	$20,925,601.03	$0.00
SERVICIOS DE TRASLADO Y VIÁTICOS	$2,903,267.17	-$1,156,761.22	$1,746,505.95	$1,746,505.95	$1,746,505.95	$0.00
SERVICIOS OFICIALES	$5,438,738.03	$3,876,523.79	$9,315,261.82	$9,190,767.86	$9,033,766.04	$124,493.96
OTROS SERVICIOS GENERALES	$2,420,470.80	$179,088.51	$2,599,559.31	$2,599,559.31	$2,599,559.31	$0.00
TRANSFERENCIAS, ASIGNACIONES, SUBSIDIOS Y OTRAS AYUDAS	**$33,354,422.87**	**$18,038,983.54**	**$51,393,406.41**	**$51,386,900.01**	**$50,487,217.33**	**$6,506.40**
TRANSFERENCIAS INTERNAS Y ASIGNACIONES AL SECTOR PÚBLICO	$352,637.34	-$152,637.34	$200,000.00	$200,000.00	$200,000.00	$0.00
TRANSFERENCIAS AL RESTO DEL SECTOR PÚBLICO	$0.00	$0.00	$0.00	$0.00	$0.00	$0.00
SUBSIDIOS Y SUBVENCIONES	$0.00	$0.00	$0.00	$0.00	$0.00	$0.00
AYUDAS SOCIALES	$11,136,677.85	$15,799,945.82	$26,936,623.67	$26,930,117.27	$26,864,115.59	$6,506.40
PENSIONES Y JUBILACIONES	$17,821,538.70	$1,409,368.04	$19,230,906.74	$19,230,906.74	$18,397,225.74	$0.00
TRANSFERENCIAS A FIDEICOMISOS, MANDATOS Y OTROS ANÁLOGOS	$0.00	$0.00	$0.00	$0.00	$0.00	$0.00
TRANSFERENCIAS A LA SEGURIDAD SOCIAL	$0.00	$0.00	$0.00	$0.00	$0.00	$0.00
DONATIVOS	$4,043,568.98	$982,307.02	$5,025,876.00	$5,025,876.00	$5,025,876.00	$0.00
TRANSFERENCIAS AL EXTERIOR	$0.00	$0.00	$0.00	$0.00	$0.00	$0.00
BIENES MUEBLES, INMUEBLES E INTANGIBLES	**$23,538,349.12**	**-$3,416,100.72**	**$20,122,248.40**	**$19,754,315.12**	**$9,650,724.34**	**$367,933.28**
MOBILIARIO Y EQUIPO DE ADMINISTRACIÓN	$1,358,328.85	$667,151.34	$2,025,480.19	$1,780,796.91	$1,780,796.91	$244,683.28
MOBILIARIO Y EQUIPO EDUCACIONAL Y RECREATIVO	$0.00	$33,640.00	$33,640.00	$33,640.00	$33,640.00	$0.00
EQUIPO E INSTRUMENTAL MÉDICO Y DE LABORATORIO	$121,798.93	$28,504.59	$150,303.52	$150,303.52	$150,303.52	$0.00
VEHÍCULOS Y EQUIPO DE TRANSPORTE	$18,061,931.92	-$2,138,903.83	$15,923,028.09	$15,866,420.09	$6,097,920.16	$56,608.00

CUENTA PÚBLICA 2019

PRESIDENCIA MUNICIPAL DE MONCLOVA

Estado Analítico del Ejercicio del Presupuesto de Egresos

Clasificación Por Objeto del Gasto (Capitulo y Concepto)

DEL 01 DE ENERO AL 31 DE DICIEMBRE DE 2019

Concepto	Egresos					Subejercicio
	Aprobado	Ampliaciones y (Reducciones)	Modificado	Devengado	Pagado	
	1	2	3 = (1 + 2)	4	5	6 = (3 - 4)
EQUIPO DE DEFENSA Y SEGURIDAD	$1,115,738.14	-$1,114,050.34	$1,687.80	$1,687.80	$1,687.80	$0.00
MAQUINARIA, OTROS EQUIPOS Y HERRAMIENTAS	$2,285,433.81	-$297,325.01	$1,988,108.80	$1,921,466.80	$1,586,375.95	$66,642.00
ACTIVOS BIOLÓGICOS	$11,480.37	-$11,480.37	$0.00	$0.00	$0.00	$0.00
BIENES INMUEBLES	$583,637.10	-$583,637.10	$0.00	$0.00	$0.00	$0.00
ACTIVOS INTANGIBLES	$0.00	$0.00	$0.00	$0.00	$0.00	$0.00
INVERSIÓN PÚBLICA	**$158,067,339.52**	**$152,179,621.06**	**$310,246,960.58**	**$310,246,960.58**	**$310,246,960.58**	**$0.00**
OBRA PÚBLICA EN BIENES DE DOMINIO PÚBLICO	$158,067,339.52	$152,179,621.06	$310,246,960.58	$310,246,960.58	$310,246,960.58	$0.00
OBRA PÚBLICA EN BIENES PROPIOS	$0.00	$0.00	$0.00	$0.00	$0.00	$0.00
PROYECTOS PRODUCTIVOS Y ACCIONES DE FOMENTO	$0.00	$0.00	$0.00	$0.00	$0.00	$0.00
INVERSIONES FINANCIERAS Y OTRAS PROVISIONES	**$0.00**	**$0.00**	**$0.00**	**$0.00**	**$0.00**	**$0.00**
INVERSIONES PARA EL FOMENTO DE ACTIVIDADES PRODUCTIVAS	$0.00	$0.00	$0.00	$0.00	$0.00	$0.00
ACCIONES Y PARTICIPACIONES DE CAPITAL	$0.00	$0.00	$0.00	$0.00	$0.00	$0.00
COMPRA DE TÍTULOS Y VALORES	$0.00	$0.00	$0.00	$0.00	$0.00	$0.00
CONCESIÓN DE PRÉSTAMOS	$0.00	$0.00	$0.00	$0.00	$0.00	$0.00
INVERSIONES EN FIDEICOMISOS, MANDATOS Y OTROS ANÁLOGOS	$0.00	$0.00	$0.00	$0.00	$0.00	$0.00
OTRAS INVERSIONES FINANCIERAS	$0.00	$0.00	$0.00	$0.00	$0.00	$0.00
PROVISIONES PARA CONTINGENCIAS Y OTRAS EROGACIONES ESPECIALES	$0.00	$0.00	$0.00	$0.00	$0.00	$0.00
PARTICIPACIONES Y APORTACIONES	**$0.00**	**$0.00**	**$0.00**	**$0.00**	**$0.00**	**$0.00**
PARTICIPACIONES	$0.00	$0.00	$0.00	$0.00	$0.00	$0.00
APORTACIONES	$0.00	$0.00	$0.00	$0.00	$0.00	$0.00
CONVENIOS	$0.00	$0.00	$0.00	$0.00	$0.00	$0.00
DEUDA PÚBLICA	**$16,083,921.05**	**-$5,374,611.24**	**$10,709,309.81**	**$10,709,309.81**	**$10,709,309.81**	**$0.00**

CUENTA PÚBLICA 2019

PRESIDENCIA MUNICIPAL DE MONCLOVA

Estado Analítico del Ejercicio del Presupuesto de Egresos

Clasificación Por Objeto del Gasto (Capítulo y Concepto)

DEL 01 DE ENERO AL 31 DE DICIEMBRE DE 2019

Concepto	Egresos					Subejercicio
	Aprobado	Ampliaciones y (Reducciones)	Modificado	Devengado	Pagado	
	1	2	3 = (1 + 2)	4	5	6 = (3 - 4)
AMORTIZACIÓN DE LA DEUDA PÚBLICA	$12,715,965.47	-$2,825,049.59	$9,890,915.88	$9,890,915.88	$9,890,915.88	$0.00
INTERESES DE LA DEUDA PÚBLICA	$3,367,955.58	-$2,549,561.65	$818,393.93	$818,393.93	$818,393.93	$0.00
COMISIONES DE LA DEUDA PÚBLICA	$0.00	$0.00	$0.00	$0.00	$0.00	$0.00
GASTOS DE LA DEUDA PÚBLICA	$0.00	$0.00	$0.00	$0.00	$0.00	$0.00
COSTO POR COBERTURAS	$0.00	$0.00	$0.00	$0.00	$0.00	$0.00
APOYOS FINANCIEROS	$0.00	$0.00	$0.00	$0.00	$0.00	$0.00
ADEUDOS DE EJERCICIOS FISCALES ANTERIORES (ADEFAS)	$0.00	$0.00	$0.00	$0.00	$0.00	$0.00
Total	**$620,882,363.19**	**$248,980,109.55**	**$869,862,472.74**	**$807,750,507.43**	**$794,513,855.39**	**$62,111,965.31**

Bajo protesta de decir verdad declaramos que los Estados Financieros y sus notas, son razonablemente correctos y son responsabilidad del emisor.

ING. JESUS ALFREDO PAREDES LOPEZ

C. P. C. JUAN CARLOS TERRAZAS HERNANDEZ

DR. JUAN ANTONIO HERNANDEZ JIMENEZ

C. RICARDO ALFONSO MALDONADO ESCOBEDO

C. JOSE ARTURO MARTINEZ GONZALEZ

CUENTA PÚBLICA 2019

PRESIDENCIA MUNICIPAL DE MONCLOVA

Estado Analítico del Ejercicio del Presupuesto de Egresos

Clasificación Funcional (Finalidad y Función)

DEL 01 DE ENERO AL 31 DE DICIEMBRE DE 2019

Concepto	Egresos					Subejercicio
	Aprobado	Ampliaciones y Reducciones	Modificado	Devengado	Pagado	
	1	2	3 = (1 + 2)	4	5	6 = (3 - 4)
GOBIERNO	**$259,219,483.39**	**$87,199,606.59**	**$346,419,089.98**	**$303,865,632.27**	**$292,868,831.70**	**$42,553,457.71**
LEGISLACION	86,934,541.76	-3,022,254.74	83,912,287.02	76,178,489.53	73,009,871.59	7,733,797.49
JUSTICIA	2,145,203.17	260,134.92	2,405,338.09	1,808,700.51	1,808,700.51	596,637.58
COORDINACION DE LA POLITICA DE GOBIERNO	24,353,921.45	88,503,782.45	112,857,703.90	107,455,397.89	104,182,615.21	5,402,306.01
RELACIONES EXTERIORES	2,700,618.58	840,951.92	3,541,570.50	2,556,975.30	2,556,975.30	984,595.20
ASUNTOS FINANCIEROS Y HACENDARIOS	6,006,116.60	658,181.23	6,664,297.83	6,378,178.17	6,378,178.17	286,119.66
SEGURIDAD NACIONAL	0.00	0.00	0.00	0.00	0.00	0.00
ASUNTOS DE ORDEN PUBLICO Y DE SEGURIDAD INTERIOR	111,700,857.58	13,871,759.45	125,572,617.03	99,605,986.23	95,050,586.28	25,966,630.80
OTROS SERVICIOS GENERALES	25,378,224.25	-13,912,948.64	11,465,275.61	9,881,904.64	9,881,904.64	1,583,370.97
DESARROLLO SOCIAL	**$331,961,676.58**	**$184,315,829.58**	**$516,277,506.16**	**$497,657,653.61**	**$495,417,802.14**	**$18,619,852.55**
PROTECCION AMBIENTAL	42,446,984.14	17,261,485.66	59,708,469.80	53,477,626.25	53,477,626.25	6,230,843.55
VIVIENDA Y SERVICIOS A LA COMUNIDAD	236,684,239.28	171,215,049.28	407,909,288.56	403,554,979.17	401,315,127.70	4,354,309.39
SALUD	19,023,100.57	-1,232,939.28	17,790,161.29	15,904,529.22	15,904,529.22	1,885,632.07
"RECREACION, CULTURA Y OTRAS MANIFESTACIONES SOCIALES"	16,928,003.07	-932,752.48	15,995,250.59	12,647,154.10	12,647,154.10	3,348,096.49
EDUCACION	2,381,565.45	128,807.57	2,510,373.02	1,310,470.25	1,310,470.25	1,199,902.77
PROTECCION SOCIAL	1,954,212.70	3,544,064.63	5,498,277.33	4,348,520.96	4,348,520.96	1,149,756.37
OTROS ASUNTOS SOCIALES	12,533,571.37	-5,667,885.80	6,865,685.57	6,414,373.66	6,414,373.66	451,311.91
DESARROLLO ECONOMICO	**$29,701,203.22**	**-$22,535,326.62**	**$7,165,876.60**	**$6,227,221.55**	**$6,227,221.55**	**$938,655.05**
"ASUNTOS ECONOMICOS, COMERCIALES Y LABORALES EN GENERAL"	28,803,742.59	-22,394,593.50	6,409,149.09	5,601,582.56	5,601,582.56	807,566.53
"AGROPECUARIA, SILVICULTURA, PESCA Y CAZA"	0.00	0.00	0.00	0.00	0.00	0.00
COMBUSTIBLES Y ENERGIA	0.00	0.00	0.00	0.00	0.00	0.00
"MINERIA, MANUFUACTURA Y CONSTRUCCION"	0.00	0.00	0.00	0.00	0.00	0.00

CUENTA PÚBLICA 2019

PRESIDENCIA MUNICIPAL DE MONCLOVA

Estado Analítico del Ejercicio del Presupuesto de Egresos

Clasificación Funcional (Finalidad y Función)

DEL 01 DE ENERO AL 31 DE DICIEMBRE DE 2019

Concepto	Egresos					Subejercicio
	Aprobado	Ampliaciones y Reducciones	Modificado	Devengado	Pagado	
	1	2	3 = (1 + 2)	4	5	6 = (3 - 4)
TRANSPORTE	0.00	0.00	0.00	0.00	0.00	0.00
COMUNICACIONES	0.00	0.00	0.00	0.00	0.00	0.00
TURISMO	0.00	0.00	0.00	0.00	0.00	0.00
"CIENCIA, TECNOLOGIA E INNOVACION"	897,460.63	-140,733.12	756,727.51	625,638.99	625,638.99	131,088.52
OTRAS INDUSTRIAS Y OTROS ASUNTOS ECONOMICOS	0.00	0.00	0.00	0.00	0.00	0.00
OTRAS NO CLASIFICADAS EN FUNCIONES ANTERIORES	**$0.00**	**$0.00**	**$0.00**	**$0.00**	**$0.00**	**$0.00**
TRANSACCIONES DE LA DEUDA PUBLICA / COSTO FINANCIERO DE LA DEUDA	0.00	0.00	0.00	0.00	0.00	0.00
"TRANSFERENCIAS, PARTICIPACIONES Y APORTACIONES ENTRE DIFERENTES NIVELES Y ORDENES DE GOBIERNO"	0.00	0.00	0.00	0.00	0.00	0.00
SANEAMIENTO DEL SISTEMA FINANCIERO	0.00	0.00	0.00	0.00	0.00	0.00
ADEUDOS DE EJERCICIOS FISCALES ANTERIORES	0.00	0.00	0.00	0.00	0.00	0.00
Total del Gasto	**$620,882,363.19**	**$248,980,109.55**	**$869,862,472.74**	**$807,750,607.43**	**$794,513,855.39**	**$62,111,965.31**

CUENTA PÚBLICA 2019

PRESIDENCIA MUNICIPAL DE MONCLOVA

Estado Analítico del Ejercicio del Presupuesto de Egresos

Clasificación Funcional (Finalidad y Función)

DEL 01 DE ENERO AL 31 DE DICIEMBRE DE 2019

Bajo protesta de decir verdad declaramos que los Estados Financieros y sus notas, son razonablemente correctos y son responsabilidad del emisor.

ING. JESUS ALFREDO PAREDES LOPEZ

C. P. C. JUAN CARLOS TERRAZAS HERNANDEZ

LIC. JUAN ANTONIO HERNANDEZ JIMENEZ

C. RICARDO ALFONSO MALDONADO ESCOBEDO

C. JOSE ARTURO MARTINEZ GONZALEZ

1. Descripcion de la Evaluacion	
1.1 Nombre de la evaluacion	
1.2 Fecha de inicio de la evaluacion (dd/mm/aa)	
1.3 Fecha de termino de la evaluacion (dd/mm/aa)	
1.4 Nombre de la persona responsable de darle seguimiento a la evaluacion y nombre de la unidad	
Nombre:	Unidad administrativa:
1.5 Objetivo general de la evaluacion	
1.6 Objetivos especificos de la evaluacion	
1.7 Metodologia utilizada en la evaluacion	
Instrumentos de recoleccion de informacion:	
Cuestionarios__ Entrevistas__ Formatos__ Otros__ Especifique:_____	
Descripcion de las tecnivas y modelos utilizados:	

2. Principales Hallazgos de la evaluacion
2.1 Describir los hallazgos mas relevantes de la evaluacion
2.2 Señalar cuales son las principales fortalezas, oportunidades, debilidades y amenazas (FODA), de acuerdo con los temas del programa,
2.2.1 Fortalezas:
2.2.2 Oportunidades
2.2.3 Debilidades
2.2.4 Amenazas

3. Conclusiones y recomendaciones de la evaluacion
3.1 Describir los hallazgos mas relevantes de la evaluacion
3.2 Describir las recomendaciones de acuerdo a su relevancia
1.
2.
3.
4.
5.
6.
7.

El Municipio de Monclova, Coahuila en la Cuenta Publica Anual 2019 no se contrato a ninguna empresa para que realizara la evaluacion del Programa de Evaluaciones de los Recursos Federales Fondo de Infraestructura y Fondo de Fortalecimiento.

4. Datos de la Instancia evaluadora
4.1 Nombre del coordinador de la evaluacion
4.2 Cargo
4.3 Institucion a la que pertenece
4.4 Principales colaboradores
4.5 Correo electronico del coordinador de la evaluacion
4.6 Telefono (con clave lada)

5. Identificacion del (los) programa (s)	
5.1 Nombre del (los) programa (s) evaluado (s)	
5.2 Siglas	
5.3 Ente Publico coordinador del (los) programa (s)	
Poder Ejecutivo__ Poder Legislativo__ Poder Judicial__ Ente Autonomo__	
5.5 Ambito gubernamental al que pertenece (n) el (los) programa (s)	
Federal___ Estatal___ Local___	
5.6 Nombre de la (s) unidad (es) administrativa (s) y de (los) titular (es) a cargo del (los) programa (s)	
5.6.1 Nombre (s) de la (s) unidad (es) administrativa (s) a cargo de (los) programa (s)	
5.6.2 Nombre (s) de (los) titular (es) de la (s) unidad (es) administrativa (s) a cargo de (los) programa (s) (nombre completo, correo	
Nombre:	Unidad Administrativa:

6. Datos de Contratacion de la Evaluacion
6.1 Tipo de contratacion
6.1.1 Adjudicacion Directa__ 6.1.2 Invitacion a tres___ 6.1.3 Licitacion Publica Nacional___

6.1.4 Licitacion Publica Internacional___ 6.1.5 Otros (Señalar)___
6.2 Unidad administrativa responsable de contratar la evaluacion
6.3 Costo total de la evaluacion $
6.4 Fuente de Financiamiento

7. Difusion de la evaluacion
7.1 Difusion en internet de la evaluacion
7.2 Difusion en internet del formato

NOTA: El presente formato es de observania obligatoria para los entes obligados responsables de coordinar programas y que no se encuentren contemplados en los Lineamientos generales para la evaluacion de los programas federales de la Administracion Publica Federal.

Presidencia Municipal de Monclova Relación de Bienes Muebles que componen su patrimonio Al 31 de diciembre de 2019		
Código	**Descripción del Bien**	**Valor en libros**
PM-DH-001	PENINSULA	1.00
PM-DH-002	SILLON	1.00
PM-DH-003	ARCHIVERO	1.00
PM-DH-004	SILLA	1.00
PM-DH-005	SILLA	1.00
PM-DH-006	SILLA	1.00
PM-DH-007	MINISPLIT	1.00
PM-DH-008	LIBRERO	1.00
PM-DH-009	REPISA	1.00
PM-DH-010	REGULADOR	1.00
PM-DH-011	IMPRESORA HP DESKJET F380	1.00
PM-DH-012	ARCHIVERO	1.00
PM-DH-013	CPU	1.00
PM-DH-014	MONITOR	1.00
PM-DH-015	TELEFONO	1.00
PM-DH-016	GUILLOTINA	1.00
PM-DH-017	ENMICADORA	1.00
PM-DH-018	CAMARA	1.00
PM-DH-019	COMPRESOR DE AIRE	1.00
PM-DH-AD-001	CPU	1.00
PM-DH-AD-002	ESCRITORIO	1.00
PM-DH-AD-003	SILLA	1.00
PM-DH-AD-004	TELEFONO	1.00
PM-DH-AD-005	ARCHIVERO	1.00
PM-DH-AD-006	REPISA	1.00
PM-DH-AD-007	MONITOR	1.00
PM-DH-AD-008	REGULADOR	1.00
PM-DH-AD-009	PENINSULA	1.00
PM-DH-CJ-001	MESA	1.00
PM-DH-CJ-002	MONITOR	1.00
PM-DH-CJ-003	TELEFONO	1.00
PM-DH-CJ-004	ARMARIO	1.00
PM-DH-CJ-005	REPISA	1.00
PM-DH-CJ-006	CAJA FUERTE	1.00
PM-DH-CJ-007	BARRA	1.00
PM-DH-CJ-008	MINISPLIT	1.00
PM-DH-CJ-009	IMPRESORA TERMICA DE TICKET	1.00
PM-DH-CJ-010	CPU	1.00
PM-DH-CJ-011	REGULADOR	1.00
PM-DH-CJ-012	SILLA METALICA	1.00
PM-DH-CJ-013	SILLA	1.00

PM-DH-CJ-014	SILLA	1.00
PM-DH-CJ-015	CAJON PARA DINERO	1.00
PM-DH-AR-001	ARCHIVERO	1.00
PM-DH-AR-002	ESTANTE	1.00
PM-DH-AR-003	ESTANTE	1.00
PM-DH-AR-004	ARCHIVERO	1.00
PM-DH-AR-005	ARCHIVERO	1.00
PM-DH-AR-006	CPU	1.00
PM-DH-AR-007	MONITOR	1.00
PM-DH-SEC-001	BANCAS	1.00
PM-DH-SEC-002	BANCAS	1.00
PM-DH-SEC-003	BANCAS	1.00
PM-DH-SEC-004	BANCAS	1.00
PM-DH-SEC-005	BANCAS	1.00
PM-DH-SEC-006	BANCAS	1.00
PM-DH-SEC-007	BANCAS	1.00
PM-DH-SEC-008	BANCAS	1.00
PM-DH-SEC-009	TELEVISION	1.00
PM-DH-SEC-010	CHECADOR	1.00
PM-DH-SEC-011	CAMARA	1.00
PM-DH-SEC-012	DVD	1.00
PM-DH-SEC-013	BANCA METALICA	1.00
PM-DH-SEC-014	BANCA METALICA	1.00
PM-DH-SEC-015	BANCA METALICA	1.00
PM-DH-SEC-016	BANCA METALICA	1.00
PM-DH-SEC-017	BANCA METALICA	1.00
PM-DH-SEC-018	BANCA METALICA	1.00
PM-DH-SEC-019	BANCA METALICA	1.00
PM-DH-SEC-020	BANCA METALICA	1.00
PM-DH-SEC-021	BANCA METALICA	1.00
PM-DH-CP-001	ESCRITORIO	1.00
PM-DH-CP-002	SILLA	1.00
PM-DH-CP-003	SILLA	1.00
PM-DH-CP-004	VITRINA	1.00
PM-DH-CP-005	CAMA DE EXPLORACION	1.00
PM-DH-CP-006	CAMA DE EXPLORACION	1.00
PM-DH-CP-007	MINISPLIT	1.00
PM-DH-CP-008	MINISPLIT	1.00
PM-DH-CP-009	BASCULA PARA ADULTOS	1.00
PM-DH-C1-001	SILLA	1.00
PM-DH-C1-002	VITRINA	1.00
PM-DH-C1-003	CAMA DE EXPLORACION	1.00
PM-DH-C1-004	SILLA	1.00
PM-DH-C1-005	ESCRITORIO	1.00
PM-DH-C1-006	MINISPLIT	1.00
PM-DH-C1-007	BAUMANOMETRO	1.00
PM-DH-C1-008	MINISPLIT	1.00

PM-DH-C2-001	SILLA	1.00
PM-DH-C2-002	BAUMANOMETRO	1.00
PM-DH-C2-003	CAMA DE EXPLORACION	1.00
PM-DH-C2-004	MINISPLIT	1.00
PM-DH-C2-005	ESCRITORIO	1.00
PM-DH-RX-001	BANCO	1.00
PM-DH-RX-002	RAYOS X	1.00
PM-DH-RX-003	RAYOS X	1.00
PM-DH-RX-004	RAMILLETE	1.00
PM-DH-RX-005	BASE METALICA	1.00
PM-DH-RX-006	MINISPLIT	1.00
PM-DH-RX1-001	SILLA	1.00
PM-DH-RX1-002	MINISPLIT	1.00
PM-DH-RX1-003	NEGATOSCOPIO	1.00
PM-DH-RX1-004	BURO	1.00
PM-DH-RX1-005	SILLA	1.00
PM-DH-RX1-006	MESA DE MADERA	1.00
PM-DH-RX1-007	ESCRITORIO	1.00
PM-DH-RX2-001	MAQUINA REVELADORA	1.00
PM-DH-RX2-002	REPISAS	1.00
PM-DH-LB-001	ESCRITORIO	1.00
PM-DH-LB-002	SILLA	1.00
PM-DH-LB-003	BARRA	1.00
PM-DH-LB-004	MINISPLIT	1.00
PM-DH-LB-005	LAMPARA DE EMERGENCIA	1.00
PM-DH-LB-006	SILLA	1.00
PM-DH-LB-007	GABINETE	1.00
PM-DH-LB-008	PORTASUEROS	1.00
PM-DH-LB-009	ESTANTE	1.00
PM-DH-LB-010	ESTANTE	1.00
PM-DH-LB-011	MINISPLIT	1.00
PM-DH-PS-001	ESPEJO	1.00
PM-DH-PS-002	SILLA	1.00
PM-DH-PS-003	MINISPLIT	1.00
PM-DH-PS-004	ESCRITORIO	1.00
PM-DH-PS-005	SILLA	1.00
PM-DH-PS-006	SILLA	1.00
PM-DH-PS-007	ARCHIVERO	1.00
PM-DH-BM-001	EQUIPO DE RAYOS X	1.00
PM-DH-BM-002	MINISPLIT	1.00
PM-DH-BM-003	FUENTE DE PODER	1.00
PM-DH-BM-004	BANCO	1.00
PM-DH-BM-005	ESTANTE	1.00
PM-DH-BM-006	ESTANTE	1.00
PM-DH-US-001	CUADRO DECORATIVO	1.00
PM-DH-US-002	VITRINA	1.00
PM-DH-US-003	CAMA DE EXPLORACION	1.00

PM-DH-US-004	ULTRASONIDO	1.00
PM-DH-US-005	ESCRITORIO	1.00
PM-DH-US-006	SILLA	1.00
PM-DH-US-007	REGULADOR	1.00
PM-DH-US-008	SILLA	1.00
PM-DH-US-009	SILLA	1.00
PM-DH-US-010	RAMO ALCATRAZ	1.00
PM-DH-US-011	RAMO ALCATRAZ	1.00
PM-DH-US-012	FLORERO	1.00
PM-DH-US-013	ADORNOS	1.00
PM-DH-CO-001	COCINETA	1.00
PM-DH-CO-002	CONGELADOR	1.00
PM-DH-CO-003	REFRIGERADOR	1.00
PM-DH-CO-004	ESTUFA	1.00
PM-DH-CO-005	EXTRACTOR	1.00
PM-DH-CO-006	ALACENA	1.00
PM-DH-CO-007	BARRA	1.00
PM-DH-CO-008	MICROONDAS	1.00
PM-DH-CO-009	MINISPLIT	1.00
PM-DH-CO-010	BATIDORA	1.00
PM-DH-CO-011	LICUADORA	1.00
PM-DH-CO-012	BANCO DE ALTURA	1.00
PM-DH-CO-013	SILLA METALICA	1.00
PM-DH-CO-014	SILLA METALICA	1.00
PM-DH-CO-015	DESPACHADOR DE AGUA	1.00
PM-DH-CO-016	TOSTADOR	1.00
PM-DH-CO-017	ENFRIADOR	1.00
PM-DH-CO-018	PINTARRON	1.00
PM-DH-CO-019	CAMARA	1.00
PM-DH-CO-020	REFRIGERADOR	1.00
PM-DH-CO-021	MINISPLIT	1.00
PM-DH-LV-001	REFRIGERADOR	1.00
PM-DH-LV-002	CAMA DE EXPLORACION	1.00
PM-DH-LV-003	REPISAS	1.00
PM-DH-LV-004	LAVADORA	1.00
PM-DH-LV-005	CAMA DE EXPLORACION	1.00
PM-DH-LV-006	ABANICO	1.00
PM-DH-LV-007	BOILER	1.00
PM-DH-LV-008	SECADORA	1.00
PM-DH-LV-009	CONGELADOR	1.00
PM-DH-LV-010	LOCKER	1.00
PM-DH-LV-011	LOCKER	1.00
PM-DH-LV-012	MESA	1.00
PM-DH-LV-013	LAVADORA	1.00
PM-DH-LV-014	SECADORA	1.00
PM-DH-LV-015	LAVADORA	1.00
PM-DH-NT1-001	ESCRITORIO	1.00

PM-DH-NT1-002	REPISA	1.00
PM-DH-NT1-003	SILLA	1.00
PM-DH-NT1-004	BASCULA	1.00
PM-DH-NT1-005	SILLA	1.00
PM-DH-NT1-006	SILLA	1.00
PM-DH-NT1-007	BASCULA	1.00
PM-DH-NT1-008	MINISPLIT	1.00
PM-DH-NT2-001	ARCHIVERO	1.00
PM-DH-NT2-002	BASCULA PARA ADULTOS	1.00
PM-DH-NT2-003	MINISPLIT	1.00
PM-DH-NT2-004	SILLA	1.00
PM-DH-NT2-005	SILLA	1.00
PM-DH-NT2-006	SILLA	1.00
PM-DH-NT2-007	ESCRITORIO	1.00
PM-DH-CG-001	BANCO GIRATORIO	1.00
PM-DH-CG-002	BANCO GIRATORIO	1.00
PM-DH-CG-003	REGULADOR	1.00
PM-DH-CG-004	SILLA	1.00
PM-DH-CG-005	ESCRITORIO	1.00
PM-DH-CG-006	MINISPLIT	1.00
PM-DH-CG-007	MUEBLE PARA MONITOR	1.00
PM-DH-CG-008	MESA	1.00
PM-DH-CG-009	BASCULA	1.00
PM-DH-CG-010	ULTRASONIDO	1.00
PM-DH-CG-011	CAMA DE EXPLORACION	1.00
PM-DH-CG-012	SILLA	1.00
PM-DH-CG-013	SILLA	1.00
PM-DH-CG-014	LAMPARA	1.00
PM-DH-CG-015	VITRINA	1.00
PM-DH-CG-016	SILLA	1.00
PM-DH-CG-017	ARCHIVERO	1.00
PM-DH-CG-018	BIOMBO	1.00
PM-DH-CG-019	NEGATOSCOPIO	1.00
PM-DH-CG-020	PERCHERO	1.00
PM-DH-CG-021	MINISPLIT	1.00
PM-DH-CD1-001	ESCRITORIO	1.00
PM-DH-CD1-002	SILLA	1.00
PM-DH-CD1-003	UNIDAD DENTAL	1.00
PM-DH-CD1-004	SILLA	1.00
PM-DH-CD1-005	RAYOS X DENTAL	1.00
PM-DH-CD1-006	GABINETE	1.00
PM-DH-CD1-007	MESA	1.00
PM-DH-CD1-008	BAUMANOMETRO	1.00
PM-DH-CD1-009	GABINETE	1.00
PM-DH-CD1-010	MINISPLIT	1.00
PM-DH-CD1-011	AUTOCLAVE	1.00
PM-DH-CD1-012	REPISA	1.00

PM-DH-CD1-013	REGULADOR	1.00
PM-DH-CD1-014	SILLA	1.00
PM-DH-CD1-015	CAJA REVELADORA	1.00
PM-DH-CD1-016	PIEZA DE MANO	1.00
PM-DH-CD1-017	UNIDAD DENTAL	1.00
PM-DH-CD2-001	ESCRITORIO	1.00
PM-DH-CD2-002	SILLA	1.00
PM-DH-CD2-003	ULTRASONIDO	1.00
PM-DH-CD2-004	UNIDAD DENTAL	1.00
PM-DH-CD2-005	RAYOS X DENTAL	1.00
PM-DH-CD2-006	GABINETE	1.00
PM-DH-CD2-007	MESA	1.00
PM-DH-CD2-008	BAUMANOMETRO	1.00
PM-DH-CD2-009	SILLA	1.00
PM-DH-CD2-010	AUTOCLAVE	1.00
PM-DH-CD2-011	MESA	1.00
PM-DH-CD2-012	MINISPLIT	1.00
PM-DH-CD2-013	AMALGAMADOR	1.00
PM-DH-CD2-014	LAMPARA	1.00
PM-DH-CD2-015	REGULADOR	1.00
PM-DH-CD2-016	SILLA	1.00
PM-DH-CD2-017	CAJA REVELADORA	1.00
PM-DH-CD2-018	PIEZA DE MANO	1.00
PM-DH-CD2-019	AUTOCLAVE	1.00
PM-DH-OT-001	SILLA	1.00
PM-DH-OT-002	SILLA	1.00
PM-DH-OT-003	MESA	1.00
PM-DH-OT-004	MESA	1.00
PM-DH-OT-005	MESA	1.00
PM-DH-OT-006	SILLA	1.00
PM-DH-OT-007	SILLA	1.00
PM-DH-OT-008	SILLA	1.00
PM-DH-SEN-001	BANCAS	1.00
PM-DH-SEN-002	BANCAS	1.00
PM-DH-SEN-003	BANCAS	1.00
PM-DH-SEN-004	BANCAS	1.00
PM-DH-SEN-005	BANCAS	1.00
PM-DH-SEN-006	BANCAS	1.00
PM-DH-SEN-007	BANCAS	1.00
PM-DH-SEN-008	BANCAS	1.00
PM-DH-SEN-009	CAMARA	1.00
PM-DH-SEN-010	CAMARA	1.00
PM-DH-SEN-011	RECLINATORIO	1.00
PM-DH-SEN-012	BANCA METALICA	1.00
PM-DH-SEN-013	BANCA METALICA	1.00
PM-DH-SEN-014	BANCA METALICA	1.00
PM-DH-SEN-015	BANCA METALICA	1.00

PM-DH-SEN-016	BANCA METALICA	1.00
PM-DH-SEN-017	BANCA METALICA	1.00
PM-DH-SEN-018	BANCA METALICA	1.00
PM-DH-SEN-019	BANCA METALICA	1.00
PM-DH-UR-001	BASCULA	1.00
PM-DH-UR-002	MINISPLIT	1.00
PM-DH-UR-003	SILLA	1.00
PM-DH-UR-004	PORTA SUEROS	1.00
PM-DH-UR-005	MODULO	1.00
PM-DH-UR-006	BANCO	1.00
PM-DH-UR-007	BIOMBO	1.00
PM-DH-UR-008	ESTUCHE DE DIGNOSTICO	1.00
PM-DH-UR-009	REGULADOR	1.00
PM-DH-UR-010	DESFIBRILIZADOR	1.00
PM-DH-UR-011	CAMILLA	1.00
PM-DH-UR-012	ESTANTE	1.00
PM-DH-UR-013	CARRO ROJO	1.00
PM-DH-UR-014	NEBULIZADOR	1.00
PM-DH-UR-015	AUTOCLAVE	1.00
PM-DH-UR-016	TARJA	1.00
PM-DH-UR-017	REPISA	1.00
PM-DH-UR-018	REPISA	1.00
PM-DH-UR-019	MESA DE PREPARACION	1.00
PM-DH-UR-020	ESTANTE	1.00
PM-DH-UR-021	VITRINA	1.00
PM-DH-UR-022	VITRINA	1.00
PM-DH-UR-023	LAMPARA	1.00
PM-DH-UR-024	MESA DE PREPARACION	1.00
PM-DH-UR-025	PORTA SUEROS	1.00
PM-DH-UR-026	ELECTROCARDIOGRAMA	1.00
PM-DH-UR-027	PORTA SUEROS	1.00
PM-DH-UR-028	CAMARA	1.00
PM-DH-UR-029	MESA	1.00
PM-DH-UR-030	MESA	1.00
PM-DH-UR-031	BAUMANOMETRO	1.00
PM-DH-UR-032	NEBULIZADOR	1.00
PM-DH-UR-033	ELECTROCARDIOGRAFO	1.00
PM-DH-UR-034	CORTINAS ANTIBACTERIANAS	1.00
PM-DH-UR-035	GLUCOMETRO	1.00
PM-DH-UR-036	BAUMANOMETRO	1.00
PM-DH-URC01-001	TOMA DE OXIGENO	1.00
PM-DH-URC01-002	TOMA DE SUCCION	1.00
PM-DH-URC01-003	BANCO	1.00
PM-DH-URC01-004	LAMPARA	1.00
PM-DH-URC01-005	NEGATOSCOPIO	1.00
PM-DH-URC01-006	CAMILLA	1.00
PM-DH-URC01-007	PORTA SUEROS	1.00

PM-DH-URC01-008	CAMILLA DE TRASLADO	1.00
PM-DH-URC02-001	CAMILLA	1.00
PM-DH-URC02-002	BANCO	1.00
PM-DH-URC02-003	ELECTROCARDIOGRAMA	1.00
PM-DH-URC02-004	TOMA DE OXIGENO	1.00
PM-DH-URC02-005	TOMA DE SUCCION	1.00
PM-DH-URC02-006	MONITOR	1.00
PM-DH-URC02-007	MESA	1.00
PM-DH-URC02-008	PORTA SUEROS	1.00
PM-DH-URC02-009	MESA	1.00
PM-DH-URC02-010	CAMILLA DE TRASLADO	1.00
PM-DH-URC03-001	BANCO	1.00
PM-DH-URC03-002	CAMILLA	1.00
PM-DH-URC03-003	TARJA	1.00
PM-DH-URC03-004	TOMA DE OXIGENO	1.00
PM-DH-URC03-005	MESA PASTEUR	1.00
PM-DH-URC03-006	MESA	1.00
PM-DH-URC03-007	PORTA SUEROS	1.00
PM-DH-URC03-008	TOMA DE AIRE	1.00
PM-DH-URC03-009	CAMILLA DE TRASLADO	1.00
PM-DH-EC-001	VITRINA	1.00
PM-DH-EC-002	PORTA EXPEDIENTES	1.00
PM-DH-EC-003	PINTARRON	1.00
PM-DH-EC-004	TARJA	1.00
PM-DH-EC-005	MESA	1.00
PM-DH-EC-006	MESA	1.00
PM-DH-EC-007	GABINETE	1.00
PM-DH-EC-008	VITRINA	1.00
PM-DH-EC-009	VITRINA	1.00
PM-DH-EC-010	SILLA	1.00
PM-DH-EC-011	SILLA	1.00
PM-DH-EC-012	SILLA	1.00
PM-DH-EC-013	MODULO	1.00
PM-DH-EC-014	CAMARA	1.00
PM-DH-JE-001	SILLA	1.00
PM-DH-JE-002	TELEFONO	1.00
PM-DH-JE-003	BANCO	1.00
PM-DH-JE-004	LOCKER	1.00
PM-DH-JE-005	BURO	1.00
PM-DH-JE-006	FRIGOBAR	1.00
PM-DH-JE-007	ESCRITORIO	1.00
PM-DH-JE-008	ARCHIVERO	1.00
PM-DH-JE-009	ARCHIVERO	1.00
PM-DH-JE-010	MUEBLE CON TARJA	1.00
PM-DH-JE-011	ESTANTE	1.00
PM-DH-JE-012	ESTANTE	1.00
PM-DH-JE-013	ESTANTE	1.00

PM-DH-JE-014	ESTANTE	1.00
PM-DH-JE-015	ESTANTE	1.00
PM-DH-JE-016	ESTANTE	1.00
PM-DH-JE-017	ESTANTE	1.00
PM-DH-JE-018	ELECTROCAUTERIO	1.00
PM-DH-JE-019	ELECTROCARDIOGRAMA	1.00
PM-DH-JE-020	BAUMANOMETRO	1.00
PM-DH-JE-021	ASPIRADORA	1.00
PM-DH-JE-022	PINTARRON	1.00
PM-DH-JE-023	MINISPLIT	1.00
PM-DH-JE-024	MONITOR	1.00
PM-DH-JE-025	CPU	1.00
PM-DH-JE-026	OXIMONITOR	1.00
PM-DH-JE-027	SILLA	1.00
PM-DH-JE-028	SILLA	1.00
PM-DH-JE-029	SILLA PARA REGADERA	1.00
PM-DH-Q1-001	MESA	1.00
PM-DH-Q1-002	MESA	1.00
PM-DH-Q1-003	BANCO	1.00
PM-DH-Q1-004	MESA	1.00
PM-DH-Q1-005	MESA	1.00
PM-DH-Q1-006	MESA	1.00
PM-DH-Q1-007	MESA	1.00
PM-DH-Q1-008	MESA	1.00
PM-DH-Q1-009	BANCO	1.00
PM-DH-Q1-010	ELECTROCAUTERIO	1.00
PM-DH-Q1-011	MAQUINA DE ANESTESIA	1.00
PM-DH-Q1-012	MINISPLIT	1.00
PM-DH-Q1-013	TOMA DE AIRE Y OXIGENO	1.00
PM-DH-Q1-014	DESFIBRILADOR	1.00
PM-DH-Q1-015	BASCULA	1.00
PM-DH-Q1-016	LAMPARA	1.00
PM-DH-Q1-017	LAMPARA	1.00
PM-DH-Q1-018	BANCO	1.00
PM-DH-Q1-019	CAMA	1.00
PM-DH-Q1-020	NEGATOSCOPIO	1.00
PM-DH-Q1-021	CUNA	1.00
PM-DH-Q1-022	PORTA SUEROS	1.00
PM-DH-Q1-023	PORTA SUEROS	1.00
PM-DH-Q1-024	REGULADOR	1.00
PM-DH-Q1-025	ASPIRADOR	1.00
PM-DH-Q1-026	CUNA DE CALOR	1.00
PM-DH-Q1-027	MESA DE CIRUGIA	1.00
PM-DH-Q1-028	LAMPARAS QUIRURGICA	1.00
PM-DH-Q2-001	MESA	1.00
PM-DH-Q2-002	CUNA	1.00
PM-DH-Q2-003	CAMA	1.00

PM-DH-Q2-004	NEGATOSCOPIO	1.00
PM-DH-Q2-005	MESA	1.00
PM-DH-Q2-006	ASPIRADOR	1.00
PM-DH-Q2-007	TOMA DE OXIGENO	1.00
PM-DH-Q2-008	MESA	1.00
PM-DH-Q2-009	BASCULA	1.00
PM-DH-Q2-010	MAQUINA DE ANESTESIA	1.00
PM-DH-Q2-011	TOMA DE AIRE	1.00
PM-DH-Q2-012	BANCO	1.00
PM-DH-Q2-013	LAMPARA	1.00
PM-DH-Q2-014	MINISPLIT	1.00
PM-DH-Q2-015	BANCO	1.00
PM-DH-Q2-016	PORTA SUEROS	1.00
PM-DH-Q2-017	PORTA SUEROS	1.00
PM-DH-PQ-001	VITRINA	1.00
PM-DH-PQ-002	ESTANTE	1.00
PM-DH-PQ-003	TARJA	1.00
PM-DH-PQ-004	MESA	1.00
PM-DH-PQ-005	MESA	1.00
PM-DH-AN-001	BANCO	1.00
PM-DH-AN-002	BURO	1.00
PM-DH-AN-003	CAMILLA	1.00
PM-DH-AN-004	LAMPARA	1.00
PM-DH-AN-005	PORTA SUEROS	1.00
PM-DH-AN-006	BANCO	1.00
PM-DH-AN-007	PORTA SUEROS	1.00
PM-DH-AN-008	CAMILLA	1.00
PM-DH-AN-009	MONITOR	1.00
PM-DH-AN-010	PORTA SUEROS	1.00
PM-DH-AN-011	PORTA SUEROS	1.00
PM-DH-AN-012	LAMPARA	1.00
PM-DH-AN-013	NEGATOSCOPIO	1.00
PM-DH-AN-014	MESA	1.00
PM-DH-AN-015	MESA	1.00
PM-DH-DM-001	FRIGOBAR	1.00
PM-DH-DM-002	LAMPARA	1.00
PM-DH-DM-003	SOFA Y LOVE	1.00
PM-DH-DM-004	MESA	1.00
PM-DH-CU-001	CUNA	1.00
PM-DH-CU-002	CUNA	1.00
PM-DH-CU-003	CUNA	1.00
PM-DH-CU-004	MUEBLE CON TARJA	1.00
PM-DH-CU-005	MINISPLIT	1.00
PM-DH-CU-006	TOMA DE AIRE	1.00
PM-DH-CU-007	TOMA DE OXIGENO	1.00
PM-DH-CU-008	TOMA DE OXIGENO	1.00
PM-DH-CU-009	CUNA	1.00

PM-DH-CU-010	PORTA SUEROS	1.00
PM-DH-CU-011	PORTA SUEROS	1.00
PM-DH-CU-012	SILLA	1.00
PM-DH-CU-013	TOMA DE AIRE	1.00
PM-DH-CU-014	SILLA	1.00
PM-DH-AN-001	TOMA DE OXIGENO	1.00
PM-DH-AN-002	TOMA DE OXIGENO	1.00
PM-DH-AN-003	TOMA DE OXIGENO	1.00
PM-DH-AN-004	TOMA DE SUCCION	1.00
PM-DH-AN-005	TOMA DE SUCCION	1.00
PM-DH-AN-006	TOMA DE SUCCION	1.00
PM-DH-AN-007	INCUBADORA	1.00
PM-DH-AN-008	INCUBADORA	1.00
PM-DH-AN-009	CUNA TERMICA	1.00
PM-DH-AN-010	LAMPARA DE EMERGENCIA	1.00
PM-DH-AN-011	INCUBADORA	1.00
PM-DH-AN-012	VENTILADOR	1.00
PM-DH-AN-013	MESA	1.00
PM-DH-AN-014	SILLA	1.00
PM-DH-AN-015	GABINETE	1.00
PM-DH-AN-016	MONITOR DE SIGNOS VITALES	1.00
PM-DH-AN-017	CAMA DE EXPLORACION	1.00
PM-DH-AN-018	CAMARA	1.00
PM-DH-PS-001	CAMARA	1.00
PM-DH-S01-001	CAMA DE HOSPITAL	1.00
PM-DH-S01-002	TOMA DE OXIGENO	1.00
PM-DH-S01-003	TOMA DE SUCCION	1.00
PM-DH-S01-004	TELEVISION	1.00
PM-DH-S01-005	MINISPLIT	1.00
PM-DH-S01-006	MESA	1.00
PM-DH-S01-007	CUNERO	1.00
PM-DH-S01-008	SILLON	1.00
PM-DH-S01-009	BURO	1.00
PM-DH-S01-010	PORTA SUEROS	1.00
PM-DH-S01-011	SILLA PARA REGADERA	1.00
PM-DH-S02-001	CAMA DE HOSPITAL	1.00
PM-DH-S02-002	TOMA DE OXIGENO	1.00
PM-DH-S02-003	TOMA DE SUCCION	1.00
PM-DH-S02-004	BURO	1.00
PM-DH-S02-005	MESA	1.00
PM-DH-S02-006	CUNERO	1.00
PM-DH-S02-007	SILLA	1.00
PM-DH-S02-008	TANQUE DE OXIGENO	1.00
PM-DH-S03-001	CUNERO	1.00
PM-DH-S03-002	MESA	1.00
PM-DH-S03-003	CAMA DE HOSPITAL	1.00
PM-DH-S03-004	BURO	1.00

PM-DH-S03-005	TOMA DE OXIGENO	1.00
PM-DH-S03-006	TOMA DE AIRE	1.00
PM-DH-S03-007	MINISPLIT	1.00
PM-DH-S03-008	PORTA SUEROS	1.00
PM-DH-S03-009	SILLA	1.00
PM-DH-S03-010	SILLA PARA REGADERA	1.00
PM-DH-S04-001	TOMA DE OXIGENO	1.00
PM-DH-S04-002	TOMA DE AIRE	1.00
PM-DH-S04-003	BURO	1.00
PM-DH-S04-004	CAMA DE HOSPITAL	1.00
PM-DH-S04-005	MESA	1.00
PM-DH-S04-006	PORTA SUEROS	1.00
PM-DH-S04-007	SILLA	1.00
PM-DH-S05-001	BURO	1.00
PM-DH-S05-002	TOMA DE OXIGENO Y SUCCION	1.00
PM-DH-S05-003	CUNERO	1.00
PM-DH-S05-004	CAMA DE HOSPITAL	1.00
PM-DH-S05-005	MESA	1.00
PM-DH-S05-006	TELEVISION	1.00
PM-DH-S05-007	MINISPLIT	1.00
PM-DH-S05-008	PORTA SUEROS	1.00
PM-DH-S05-009	SILLA	1.00
PM-DH-S05-010	SILLA PARA REGADERA	1.00
PM-DH-S06-001	CUNERO	1.00
PM-DH-S06-002	CAMA DE HOSPITAL	1.00
PM-DH-S06-003	BURO	1.00
PM-DH-S06-004	TOMA DE OXIGENO Y SUCCION	1.00
PM-DH-S06-005	SILLA	1.00
PM-DH-S06-006	PORTA SUEROS	1.00
PM-DH-S07-001	BURO	1.00
PM-DH-S07-002	CUNERO	1.00
PM-DH-S07-003	CAMA DE HOSPITAL	1.00
PM-DH-S07-004	TOMA DE OXIGENO Y SUCCION	1.00
PM-DH-S07-005	MINISPLIT	1.00
PM-DH-S07-006	PORTA SUEROS	1.00
PM-DH-S07-007	SILLA	1.00
PM-DH-S07-008	SILLA PARA REGADERA	1.00
PM-DH-S07-009	MINISPLIT	1.00
PM-DH-S08-001	MESA	1.00
PM-DH-S08-002	CAMA DE HOSPITAL	1.00
PM-DH-S08-003	BURO	1.00
PM-DH-S08-004	TOMA DE OXIGENO Y SUCCION	1.00
PM-DH-S08-005	TELEVISION	1.00
PM-DH-S08-006	MINISPLIT	1.00
PM-DH-S08-007	PORTA SUEROS	1.00
PM-DH-S08-008	PORTA SUEROS	1.00
PM-DH-S08-009	SILLA	1.00

PM-DH-S08-010	MINISPLIT	1.00
PM-DH-VE-001	LOCKER	1.00
PM-DH-VE-002	LOCKER	1.00
PM-DH-VE-003	LOCKER	1.00
PM-DH-VE-004	LOCKER	1.00
PM-DH-VM-001	LOCKER	1.00
PM-DH-VM-002	MESA	1.00
PM-DH-VM-003	ALACENA	1.00
PM-DH-VM-004	SILLA	1.00
PM-DH-VM-005	SILLA	1.00
PM-DH-VM-006	SILLA	1.00
PM-DM-OGP-001	TELEFONO	1.00
PM-DM-OGP-002	ISLA	1.00
PM-DM-OGP-003	LIBRERO	1.00
PM-DM-OGP-004	SILLON	1.00
PM-DM-OGP-005	SILLON	1.00
PM-DM-OGP-006	SILLON	1.00
PM-DM-OGP-007	MESA DE JUNTAS	1.00
PM-DM-OGP-008	SILLA EJECUTIVA	1.00
PM-DM-OGP-009	SILLA	1.00
PM-DM-OGP-010	SILLA	1.00
PM-DM-OGP-011	SILLON	1.00
PM-DM-OGP-012	PERCHERO	1.00
PM-DM-OGP-013	FRIGOBAR	1.00
PM-DM-OGP-014	MINISPLIT	1.00
PM-DM-OGP-015	MESA	1.00
PM-DM-OGP-016	PINTARRON	1.00
PM-DM-OGP-017	MONITOR	1.00
PM-DM-OGP-018	REGULADOR	1.00
PM-DM-OGP-019	REGULADOR	1.00
PM-DM-OGP-020	GRABADORA	1.00
PM-DM-OGP-021	MESA	1.00
PM-DM-OGP-022	COMPUTADORA	1.00
PM-DM-OGP-023	BANCO	1.00
PM-DM-OGP-024	ADORNOS MARIPOSA	1.00
PM-DM-OGP-025	MINISPLIT	1.00
PM-DM-OGP-026	CAFETERA	1.00
PM-DM-OGP-027	MICROONDAS	1.00
PM-DM-OGP-028	MICROONDAS	1.00
PM-DM-OGR-001	BARRA DE ATENCION	1.00
PM-DM-OGR-002	CREDENZA	1.00
PM-DM-OGR-003	TELEFONO	1.00
PM-DM-OGR-004	PANTALLA	1.00
PM-DM-OGR-005	SILLA	1.00
PM-DM-OGR-006	SILLA	1.00
PM-DM-OGR-007	SILLA	1.00
PM-DM-OGR-008	SILLA	1.00

PM-DM-OGR-009	SILLA	1.00
PM-DM-OGR-010	SILLA	1.00
PM-DM-OGR-011	MESA	1.00
PM-DM-OGR-012	CAMARA	1.00
PM-DM-OGR-013	FLORERO	1.00
PM-DM-OGR-014	RAMO DE ALCATRAS	1.00
PM-DM-OGR-015	BANCA METALICA	1.00
PM-DM-OG-ADM01-001	MONITOR	1.00
PM-DM-OG-ADM01-002	CPU	1.00
PM-DM-OG-ADM01-003	IMPRESORA	1.00
PM-DM-OG-ADM01-004	TELEFONO	1.00
PM-DM-OG-ADM01-005	ISLA	1.00
PM-DM-OG-ADM01-006	LIBRERO	1.00
PM-DM-OG-ADM01-007	SILLON	1.00
PM-DM-OG-ADM01-008	ARCHIVERO	1.00
PM-DM-OG-ADM01-009	SILLA	1.00
PM-DM-OG-ADM01-010	CAMARA DIGITAL	1.00
PM-DM-OG-ADM01-011	JARRON	1.00
PM-DM-OG-ADM01-012	BOCINAS	1.00
PM-DM-OG-ADM01-013	REGULADOR	1.00
PM-DM-OG-ADM01-014	SACAPUNTAS	1.00
PM-DM-OG-ADM01-015	SUMADORA	1.00
PM-DM-OG-ADM02-001	MONITOR	1.00
PM-DM-OG-ADM02-002	CPU	1.00
PM-DM-OG-ADM02-003	REGULADOR	1.00
PM-DM-OG-ADM02-004	ESCRITORIO	1.00
PM-DM-OG-ADM02-005	SILLON	1.00
PM-DM-OG-ADM02-006	SILLA	1.00
PM-DM-OG-C01-001	MONITOR	1.00
PM-DM-OG-C01-002	CPU	1.00
PM-DM-OG-C01-003	LIBRERO	1.00
PM-DM-OG-C01-004	SILLON	1.00
PM-DM-OG-C01-005	CAMARA	1.00
PM-DM-OG-C01-006	DVD	1.00
PM-DM-OG-C01-007	CAMARA	1.00
PM-DM-OG-C02-001	MONITOR	1.00
PM-DM-OG-C02-002	CPU	1.00
PM-DM-OG-C02-003	REGULADOR	1.00
PM-DM-OG-C02-004	LAPTOP	1.00
PM-DM-OG-C02-005	ISLA	1.00
PM-DM-OG-C02-006	SILLA	1.00
PM-DM-OG-C03-001	MONITOR	1.00
PM-DM-OG-C03-002	MODULO EJECUTIVO	1.00
PM-DM-OG-C03-003	TELEFONO	1.00
PM-DM-OG-C03-004	REGULADOR	1.00
PM-DM-OGC-001	PINTARRON	1.00
PM-DM-OGC-002	TRITURADORA	1.00

PM-DM-OGC-003	MICROCOMPONENTE	1.00
PM-DM-OGC-004	ENFRIADOR DE AGUA	1.00
PM-DM-OGC-005	ENFRIADOR DE AGUA	1.00
PM-DM-RAB-001	CAMARA	1.00
PM-DM-RAB-002	CHECADOR	1.00
PM-DM-RAB-003	BANCAS	1.00
PM-DM-RAB-004	BANCAS	1.00
PM-DM-RAB-005	GUILLOTINA	1.00
PM-DM-RAB-006	ENFRIADOR	1.00
PM-DM-RAB-007	MESA	1.00
PM-DM-RAB-008	PINTARRON	1.00
PM-DM-RAB-009	TELEVISION	1.00
PM-DM-RAB-010	ARCHIVERO	1.00
PM-DM-RAB-011	ARCHIVERO	1.00
PM-DM-RAB-012	ARCHIVERO	1.00
PM-DM-RAB-013	ARCHIVERO	1.00
PM-DM-RAB-014	DVD	1.00
PM-DM-RAB-015	BANCA METALICA	1.00
PM-DM-RAB-016	BANCA METALICA	1.00
PM-DM-AB-A1-001	ESCRITORIO	1.00
PM-DM-AB-A1-002	SILLA	1.00
PM-DM-AB-A1-003	SILLA	1.00
PM-DM-AB-A1-004	SILLA	1.00
PM-DM-AB-A2-001	SILLA	1.00
PM-DM-AB-A2-002	CPU	1.00
PM-DM-AB-A2-003	MONITOR	1.00
PM-DM-AB-A2-004	REGULADOR	1.00
PM-DM-AB-A2-005	ESCRITORIO	1.00
PM-DM-AB-A2-006	CAMARA	1.00
PM-DM-AB-A3-001	ESCRITORIO	1.00
PM-DM-AB-A3-002	SILLA	1.00
PM-DM-AB-A3-003	SILLA	1.00
PM-DM-AB-A4-001	MAQUINA DE ESCRIBIR	1.00
PM-DM-AB-A4-002	SILLA	1.00
PM-DM-AB-A4-003	SACAPUNTAS	1.00
PM-DM-AB-A4-004	ESCRITORIO	1.00
PM-DM-AB-A4-005	TELEFONO	1.00
PM-DM-AB-A4-006	SILLA	1.00
PM-DM-AB-A4-007	SILLA	1.00
PM-DM-AB-A5-001	MONITOR	1.00
PM-DM-AB-A5-002	REGULADOR	1.00
PM-DM-AB-A5-003	ESCRITORIO	1.00
PM-DM-AB-A5-004	CPU	1.00
PM-DM-AB-A5-005	SILLA	1.00
PM-DM-AB-PS1-001	ESCRITORIO	1.00
PM-DM-AB-PS1-002	ARCHIVERO	1.00
PM-DM-AB-PS1-003	MUEBLE PARA COMPUTARORA	1.00

PM-DM-AB-PS1-004	SILLA	1.00
PM-DM-AB-PS1-005	SILLA	1.00
PM-DM-AB-PS1-006	SILLA	1.00
PM-DM-AB-PS1-007	MONITOR	1.00
PM-DM-AB-PS1-008	CPU	1.00
PM-DM-AB-PS1-009	REGULADOR	1.00
PM-DM-AB-PS2-001	ESCRITORIO	1.00
PM-DM-AB-PS2-002	MESA	1.00
PM-DM-AB-PS2-003	CPU	1.00
PM-DM-AB-PS2-004	MONITOR	1.00
PM-DM-AB-PS2-005	SILLA	1.00
PM-DM-AB-PS2-006	SILLA	1.00
PM-DM-AB-PS2-007	SILLA	1.00
PM-DM-AB-PS2-008	SILLA	1.00
PM-DM-AB-PS2-009	REGULADOR	1.00
PM-DM-AB-SE-001	CAMARA	1.00
PM-DM-AB-SE-002	SILLA	1.00
PM-DM-AB-SE-003	BANCAS	1.00
PM-DM-AB-SE-004	SILLA	1.00
PM-DM-AB-SE-005	BOCINA	1.00
PM-DM-AB-SE-006	BOCINA	1.00
PM-DM-AB-SE-007	ESPEJO	1.00
PM-DM-AB-SE-008	ESPEJO	1.00
PM-DM-AB-SE-009	MINI SPLIT	1.00
PM-DM-AB-SE-010	GRABADORA	1.00
PM-DM-AB-SE-011	SILLA	1.00
PM-DM-AB-SE-012	SILLA	1.00
PM-DM-AB-SE-013	SILLA	1.00
PM-DM-AB-SE-014	SILLA	1.00
PM-DM-AB-SE-015	SILLA	1.00
PM-DM-AB-SE-016	SILLA	1.00
PM-DM-AB-SE-017	SILLA	1.00
PM-DM-AB-SE-018	SILLA	1.00
PM-DM-AB-SE-019	SILLA	1.00
PM-DM-AB-SE-020	SILLA	1.00
PM-DM-AB-SE-021	SILLA	1.00
PM-DM-AB-SE-022	TABLERO	1.00
PM-DM-AB-SE-023	MESA	1.00
PM-DM-AB-SE-024	MESA	1.00
PM-DM-AB-SE-025	MESA	1.00
PM-DM-AB-SE-026	ARCHIVERO	1.00
PM-DM-AB-SE-027	MESA	1.00
PM-DM-AB-SE-028	TOMBOLA	1.00
PM-DM-AB-SE-029	SILLA	1.00
PM-DM-AB-SE-030	SILLA	1.00
PM-DM-AB-SE-031	SILLA	1.00
PM-DM-AB-SE-032	SILLA	1.00

PM-DM-AB-SE-033	SILLA	1.00
PM-DM-AB-SE-034	SILLA	1.00
PM-DM-AB-SE-035	SILLA	1.00
PM-DM-AB-SE-036	SILLA	1.00
PM-DM-AB-SE-037	SILLA	1.00
PM-DM-AB-SE-037	PINTARRON	1.00
PM-DM-AB-SE-038	PINTARRON	1.00
PM-DM-AB-SE-039	PINTARRON	1.00
PM-DM-AB-SE-040	PINTARRON	1.00
PM-DM-AB-SE-041	PINTARRON	1.00
PM-DM-AB-SE-042	VENTILADOR DE PEDESTAL	1.00
PM-DM-AB-SE-043	VENTILADOR DE PEDESTAL	1.00
PM-DM-AB-SE-044	VENTILADOR DE PEDESTAL	1.00
PM-DM-AB-SE-045	BOCINA	1.00
PM-DM-AB-SE-046	BOCINA	1.00
PM-DM-AB-SE-047	BOCINA	1.00
PM-DM-AB-SE-048	CONVERTIDOR	1.00
PM-DM-AB-SE-049	GRABADORA	1.00
PM-DM-AB-SE-050	SILLAS	1.00
PM-DM-AB-SE-051	MINISPLIT	1.00
PM-DM-AB-BSE-001	IMPRESORA	1.00
PM-DM-AB-BSE-002	PANTALLA	1.00
PM-DM-AB-BSE-003	VITRINA	1.00
PM-DM-AB-BSE-004	CEREBRO	1.00
PM-DM-AB-BSE-005	GUITARRA	1.00
PM-DM-AB-BSE-006	GUITARRA	1.00
PM-DM-AB-BSE-007	GUITARRA	1.00
PM-DM-AB-BSE-008	GUITARRA	1.00
PM-DM-AB-BSE-009	GUITARRA	1.00
PM-DM-AB-BSE-010	GUITARRA	1.00
PM-DM-AB-BSE-011	GUITARRA	1.00
PM-DM-AB-BSE-012	GUITARRA	1.00
PM-DM-AB-BSE-013	GUITARRA	1.00
PM-DM-AB-BSE-014	GUITARRA	1.00
PM-DM-AB-BSE-015	GUITARRA	1.00
PM-DM-AB-BSE-016	GUITARRA	1.00
PM-DM-AB-BSE-017	GUITARRA	1.00
PM-DM-AB-BSE-018	GUITARRA	1.00
PM-DM-AB-BSE-019	GUITARRA	1.00
PM-DM-AB-BSE-020	GUITARRA	1.00
PM-DM-AB-BSE-021	GUITARRA	1.00
PM-DM-AB-BSE-022	GUITARRA	1.00
PM-DM-AB-BSE-023	GUITARRA	1.00
PM-DM-AB-BSE-024	MEGAFONO	1.00
PM-DM-AB-BSE-025	CONTRABAJO	1.00
PM-DM-AB-BSE-026	MANDOLINA	1.00
PM-DM-AB-BSE-027	TECLADO	1.00

PM-DM-AB-BSE-028	GUITARRA	1.00
PM-DM-AB-BSE-029	GUITARRA	1.00
PM-DM-AB-BSE-030	GUITARRA	1.00
PM-DM-AB-BSE-031	GUITARRA	1.00
PM-DM-AB-BSE-032	GUITARRA	1.00
PM-DM-AB-BSE-033	GUITARRA	1.00
PM-DM-AB-BSE-034	GUITARRA	1.00
PM-DM-AB-BSE-035	GUITARRA	1.00
PM-DM-AB-BSE-036	GUITARRA	1.00
PM-DM-AB-BSE-037	GUITARRA	1.00
PM-DM-AB-BSE-038	REQUINTO	1.00
PM-DM-AB-BSE-039	REQUINTO	1.00
PM-DM-COAB-001	CAMARA	1.00
PM-DM-COAB-002	EXPRIMIDOR DE CITRICOS	1.00
PM-DM-COAB-003	CONGELADOR	1.00
PM-DM-COAB-004	MESA	1.00
PM-DM-COAB-005	SILLA	1.00
PM-DM-COAB-006	REFRIGERADOR	1.00
PM-DM-COAB-007	COCINA	1.00
PM-DM-COAB-008	ESTUFA	1.00
PM-DM-COAB-009	CAMPANA	1.00
PM-DM-COAB-010	SILLA	1.00
PM-DM-COAB-011	SILLA	1.00
PM-DM-COAB-012	SILLA	1.00
PM-DM-COAB-013	ARCHIVERO	1.00
PM-DM-COAB-014	MINI SPLIT	1.00
PM-DM-COAB-015	LICUADORA	1.00
PM-DM-COAB-016	CAFETERA	1.00
PM-DM-COAB-017	CAFETERA	1.00
PM-DM-COAB-018	TOSTADOR	1.00
PM-DM-COAB-019	MESA	1.00
PM-DM-COAB-020	TERMO	1.00
PM-DM-COAB-021	TERMO	1.00
PM-DM-COAB-022	ENFRIADOR	1.00
PM-DM-COAB-023	MICROONDAS	1.00
PM-DM-AB-CAS-001	TABLERO	1.00
PM-DM-AB-CAS-002	LIBRERO	1.00
PM-DM-AB-CAS-003	SILLA	1.00
PM-DM-AB-CAS-004	ARCHIVERO	1.00
PM-DM-AB-CAS-005	TELEFONO	1.00
PM-DM-AB-CAS-006	SILLA	1.00
PM-DM-AB-CAS-007	SILLA	1.00
PM-DM-AB-IM-001	TELEFONO	1.00
PM-DM-AB-IM-002	SILLA EJECUTIVA	1.00
PM-DM-AB-IM-003	ARCHIVERO	1.00
PM-DM-AB-IM-004	SILLA	1.00
PM-DM-AB-IM-005	ESCRITORIO	1.00

PM-DM-AB-IM-006	SILLA	1.00
PM-DM-AB-IM-007	SILLA	1.00
PM-DM-AB-IM-008	TABLERO	1.00
PM-DM-AB-IM-009	CAMARA	1.00
PM-DM-AB-IM-010	REGULADOR	1.00
PM-DM-AB-IM-011	SACAPUNTAS	1.00
PM-DM-BAB-001	ESPEJO	1.00
PM-DM-BAB-002	PLANTA DECORATIVA	1.00
PM-DM-CAB-001	CAMARA	1.00
PM-AS-001	ARCHIVERO	1.00
PM-AS-002	DESPACHADOR DE AGUA	1.00
PM-AS-003	ESCRITORIO	1.00
PM-AS-004	SILLON	1.00
PM-AS-005	TELEFONO	1.00
PM-AS-006	TELEVISION	1.00
PM-AS-007	SOPORTE	1.00
PM-AS-008	CAMARA	1.00
PM-AS-009	BANCAS	1.00
PM-AS-010	SILLA	1.00
PM-AS-011	SILLA	1.00
PM-AS-012	VENTILADOR INDUSTRIAL	1.00
PM-AS-013	MINISPLIT	1.00
PM-AS-014	MINISPLIT	1.00
PM-AS-015	ENFRIADOR DE AGUA	1.00
PM-AS-016	BANCAS	1.00
PM-ASOF1-001	SILLA	1.00
PM-ASOF1-002	LAPTOP	1.00
PM-ASOF1-003	IMPRESORA	1.00
PM-ASOF1-004	ESCRITORIO	1.00
PM-ASOF1-005	SILLA	1.00
PM-ASOF1-006	SILLA	1.00
PM-ASOF2-001	SILLON	1.00
PM-ASOF2-002	ARCHIVERO	1.00
PM-ASOF2-003	REGULADOR	1.00
PM-ASOF2-004	MONITOR	1.00
PM-ASOF2-005	ESCRITORIO	1.00
PM-ASOF2-006	TABLERO DE CORCHO	1.00
PM-ASOF2-007	TELEFONO	1.00
PM-ASOF2-008	SILLA	1.00
PM-ASOF2-009	SILLA	1.00
PM-ASOF2-010	CPU	1.00
PM-ASOF3-001	REGULADOR	1.00
PM-ASOF3-002	ESCRITORIO	1.00
PM-ASOF3-003	SILLA	1.00
PM-ASOF3-004	ARCHIVERO	1.00
PM-ASOF3-005	CPU	1.00
PM-ASOF3-006	MONITOR	1.00

PM-ASOF3-007	TABLERO DE CORCHO	1.00
PM-ASOF3-008	SILLA	1.00
PM-ASOF3-009	SILLA	1.00
PM-ASOF4-001	MONITOR Y CPU	1.00
PM-ASOF4-002	TABLERO	1.00
PM-ASOF4-003	SILLA	1.00
PM-ASOF4-004	ESCRITORIO	1.00
PM-ASOF4-005	SILLA	1.00
PM-ASOF4-006	SILLA	1.00
PM-DM-DP-001	VENTILADOR INDUSTRIAL	1.00
PM-DM-DP-002	SILLA	1.00
PM-DM-DP-003	ENFRIADOR	1.00
PM-DM-DP-004	MESA	1.00
PM-DM-DP-005	ESTANTE	1.00
PM-DM-DP-006	HORNO	1.00
PM-DM-DP-007	EXTRACTOR DE AIRE	1.00
PM-DM-DP-008	PORTA GARRAFON	1.00
PM-DM-DP-009	PARRILLA	1.00
PM-DM-DP-010	MUEBLE	1.00
PM-DM-DP-011	VITRINA	1.00
PM-DM-DP-012	VITRINA	1.00
PM-DM-DP-013	ALACENA	1.00
PM-DM-DP-014	BATIDORA	1.00
PM-DM-DP-015	BATIDORA	1.00
PM-DM-DP-016	BASCULA	1.00
PM-DM-DP-017	SILLA	1.00
PM-DM-DP-018	SILLA	1.00
PM-DM-DP-019	SILLA	1.00
PM-DM-DP-020	SILLA	1.00
PM-DM-DP-021	ALACENA	1.00
PM-R10-001	MODULO EJECUTIVO	1.00
PM-R10-002	SILLON	1.00
PM-R10-003	SILLA	1.00
PM-R10-004	SILLA	1.00
PM-R10-005	TELEFONO	1.00
PM-R10-006	ARCHIVERO	1.00
PM-R10-007	CPU	1.00
PM-R10-008	MONITOR	1.00
PM-R10-009	IMPRESORA	1.00
PM-R10-010	ARCHIVERO	1.00
PM-R10-011	DISPENSADOR DE AGUA	1.00
PM-R10-012	REGULADOR	1.00
PM-R10-RR10-001	ARCHIVERO	1.00
PM-R10-RR10-002	ESCRITORIO	1.00
PM-R10-RR10-003	REGULADOR	1.00
PM-R10-RR10-004	TELEFONO	1.00
PM-R09-001	MODULO EJECUTIVO	1.00

PM-R09-002	SILLON	1.00
PM-R09-003	SILLA	1.00
PM-R09-004	ARCHIVERO	1.00
PM-R09-005	SILLA	1.00
PM-R09-006	SILLA	1.00
PM-R09-RR09-001	MODULO SECRETARIAL	1.00
PM-R09-RR09-002	CPU	1.00
PM-R09-RR09-003	MONITOR	1.00
PM-R09-RR09-004	REGULADOR	1.00
PM-R09-RR09-005	SILLA	1.00
PM-R09-RR09-006	TELEFONO	1.00
PM-R09-RR09-007	TELEFONO	1.00
PM-R14-001	MODULO SECRETARIAL	1.00
PM-R14-002	TELEFONO	1.00
PM-R14-003	PINTARRON	1.00
PM-R14-004	SILLA	1.00
PM-R14-005	SILLA	1.00
PM-R14-006	SILLA	1.00
PM-R14-RR14-001	SILLA	1.00
PM-R14-RR14-002	CPU	1.00
PM-R14-RR14-003	MONITOR	1.00
PM-R14-RR14-004	REGULADOR	1.00
PM-R14-RR14-005	ARCHIVERO	1.00
PM-R14-RR14-006	RECEPCION	1.00
PM-R14-RR14-007	SILLA	1.00
PM-R14-RR14-008	SILLA	1.00
PM-R14-RR14-009	SILLA	1.00
PM-R08-001	MODULO	1.00
PM-R08-002	SILLON	1.00
PM-R08-003	SILLA	1.00
PM-R08-004	SILLA	1.00
PM-R08-005	SILLA	1.00
PM-R08-006	TELEFONO	1.00
PM-R08-007	ARCHIVERO	1.00
PM-R08-008	MONITOR	1.00
PM-R08-009	CPU	1.00
PM-R08-RR08-001	ARCHIVERO	1.00
PM-R08-RR08-002	CPU	1.00
PM-R08-RR08-003	MONITOR	1.00
PM-R08-RR08-004	ESCRITORIO	1.00
PM-R08-RR08-005	ARCHIVERO	1.00
PM-R08-RR08-006	SILLA	1.00
PM-R08-RR08-007	TELEFONO	1.00
PM-R08-RR08-008	REGULADOR	1.00
PM-R12-001	MODULO EJECUTIVO	1.00
PM-R12-002	SILLON	1.00
PM-R12-003	SILLA	1.00

PM-R12-004	SILLA	1.00
PM-R12-005	TELEFONO	1.00
PM-R12-006	ARCHIVERO	1.00
PM-R12-007	SILLA	1.00
PM-R12-008	MAQUINA DE ESCRIBIR	1.00
PM-R12-009	ROTAFOLIO	1.00
PM-R12-RR12-001	SILLA	1.00
PM-R12-RR12-002	CPU	1.00
PM-R12-RR12-003	MONITOR	1.00
PM-R12-RR12-004	REGULADOR	1.00
PM-R12-RR12-005	ESCRITORIO	1.00
PM-R12-RR12-006	ARCHIVERO	1.00
PM-R12-RR12-007	ARCHIVERO	1.00
PM-R12-RR12-008	TELEFONO	1.00
PM-R01-001	LIBRERO	1.00
PM-R01-002	MODULO INFERIOR	1.00
PM-R01-003	TELEFONO	1.00
PM-R01-004	SILLA	1.00
PM-R01-005	SILLA	1.00
PM-R01-006	SILLA	1.00
PM-R01-007	SILLA	1.00
PM-R01-008	SILLA	1.00
PM-R01-009	MONITOR	1.00
PM-R01-010	CPU	1.00
PM-R01-011	REGULADOR	1.00
PM-R01-012	SILLON	1.00
PM-R01-R-001	PENINSULA	1.00
PM-R01-R-002	TELEFONO	1.00
PM-R02-001	TELEFONO	1.00
PM-R02-002	ESCRITORIO	1.00
PM-R02-003	LIBRERO	1.00
PM-R02-004	SILLA	1.00
PM-R02-005	SILLA	1.00
PM-R02-006	SILLON	1.00
PM-R02-007	SILLA	1.00
PM-R02-008	TELEFONO	1.00
PM-R02-R-001	MONITOR	1.00
PM-R02-R-002	CPU	1.00
PM-R02-R-003	REGULADOR	1.00
PM-R02-R-004	PENINSULA	1.00
PM-R02-R-005	SILLA	1.00
PM-R02-R-006	PENINSULA	1.00
PM-R02-R-007	MONITOR	1.00
PM-R02-R-008	CPU	1.00
PM-R02-R-009	TELEFONO	1.00
PM-R03-001	MONITOR	1.00
PM-R03-002	CPU	1.00

PM-R03-003	REGULADOR	1.00
PM-R03-004	TELEFONO	1.00
PM-R03-005	ESCRITORIO	1.00
PM-R03-006	REPISA	1.00
PM-R03-007	SILLA	1.00
PM-R03-008	SILLA	1.00
PM-R11-001	MODULO EJECUTIVO	1.00
PM-R11-002	SILLON	1.00
PM-R11-003	SILLA	1.00
PM-R11-004	ARCHIVERO	1.00
PM-R11-005	TELEFONO UNILINEA	1.00
PM-R11-006	REGULADOR	1.00
PM-R11-007	SILLA	1.00
PM-R11-RR11-001	ESCRITORIO	1.00
PM-R11-RR11-002	ARCHIVERO	1.00
PM-R11-RR11-003	ARCHIVERO	1.00
PM-R11-RR11-004	CPU	1.00
PM-R11-RR11-005	MONITOR	1.00
PM-R11-RR11-006	TELEFONO	1.00
PM-R11-RR11-007	SILLA	1.00
PM-R01-001	MODULO	1.00
PM-R01-002	SILLON	1.00
PM-R01-003	ARCHIVERO	1.00
PM-R01-004	SILLA	1.00
PM-R01-005	SILLA	1.00
PM-R01-006	TELEFONO	1.00
PM-R01-007	REGULADOR	1.00
PM-R01-008	MINISPLIT	1.00
PM-R01-009	ARCHIVERO	1.00
PM-R01-010	LAPTOP	1.00
PM-R01-RR01-001	ARCHIVERO	1.00
PM-R17-R-001	MONITOR	1.00
PM-R17-R-002	CPU	1.00
PM-R17-R-003	SILLA	1.00
PM-R17-R-004	ESCRITORIO	1.00
PM-R01-RR01-002	SILLA	1.00
PM-R01-RR01-003	TELEFONO	1.00
PM-R01-RR01-004	ARCHIVERO	1.00
PM-R07-001	MODULO EJECUTIVO	1.00
PM-R07-002	SILLA	1.00
PM-R07-003	SILLA	1.00
PM-R07-004	ARCHIVERO	1.00
PM-R07-005	TELEFONO	1.00
PM-R07-006	SILLA	1.00
PM-R07-007	CPU	1.00
PM-R07-RR07-001	MODULO SECRETARIAL	1.00
PM-R07-RR07-002	CPU	1.00

PM-R07-RR07-003	MONITOR	1.00
PM-R07-RR07-004	REGULADOR	1.00
PM-R07-RR07-005	TELEFONO	1.00
PM-R07-RR07-006	SILLA	1.00
PM-R07-RR07-007	MESA	1.00
PM-R05-001	MODULO EJECUTIVO	1.00
PM-R05-002	SILLA	1.00
PM-R05-003	SILLA	1.00
PM-R05-004	SILLA	1.00
PM-R05-005	SILLON	1.00
PM-R05-006	PINTARRON	1.00
PM-R05-007	SILLA	1.00
PM-R05-008	SILLA	1.00
PM-R05-009	REGULADOR	1.00
PM-R05-010	ARCHIVERO	1.00
PM-R05-011	SILLON	1.00
PM-R05-012	TELEFONO	1.00
PM-R05-013	MODULO EJECUTIVO	1.00
PM-R05-014	LIBRERO	1.00
PM-R05-015	PERSIANA	1.00
PM-R05-RR05-001	SILLA	1.00
PM-R05-RR05-002	TELEFONO	1.00
PM-R05-RR05-003	SILLON	1.00
PM-R05-RR05-004	CPU	1.00
PM-R05-RR05-005	MONITOR	1.00
PM-R05-RR05-006	PINTARRON	1.00
PM-R05-RR05-007	ARCHIVERO	1.00
PM-R05-RR05-008	MODULO	1.00
PM-R05-RR05-009	SILLA	1.00
PM-R05-RR05-010	CAMARA	1.00
PM-R06-001	MODULO EJECUTIVO	1.00
PM-R06-002	SILLON	1.00
PM-R06-003	SILLA	1.00
PM-R06-004	ARCHIVERO	1.00
PM-R06-005	SILLA	1.00
PM-R06-006	GUILLOTINA	1.00
PM-R06-007	PERSIANAS	1.00
PM-R06-RR06-001	MODULO SECRETARIAL	1.00
PM-R06-RR06-002	SILLA	1.00
PM-R06-RR06-003	CPU	1.00
PM-R06-RR06-004	MONITOR	1.00
PM-R06-RR06-005	TELEFONO	1.00
PM-R06-RR06-006	REGULADOR	1.00
PM-R02-001	ARCHIVERO	1.00
PM-R02-002	MONITOR	1.00
PM-R02-003	CPU	1.00
PM-R02-004	MODULO EJECUTIVO	1.00

PM-R02-005	SILLA	1.00
PM-R02-006	SILLA	1.00
PM-R02-007	SILLA	1.00
PM-R02-008	ARCHIVERO	1.00
PM-R02-009	TELEFONO	1.00
PM-R02-010	SILLA	1.00
PM-R02-011	REGULADOR	1.00
PM-R02-012	PINTARRON	1.00
PM-R02-RR02-001	MONITOR	1.00
PM-R02-RR02-002	MODULO SECRETARIAL	1.00
PM-R02-RR02-003	TELEFONO	1.00
PM-R02-RR02-004	CPU	1.00
PM-R02-RR02-005	REGULADOR	1.00
PM-R02-RR02-006	TABLERO	1.00
PM-R02-RR02-007	CPU	1.00
PM-R02-RR02-008	ENFRIADOR DE AGUA	1.00
PM-R02-RR02-009	DISPENSADOR DE AGUA	1.00
PM-R04-001	MODULO	1.00
PM-R04-002	ARCHIVERO	1.00
PM-R04-003	SILLA	1.00
PM-R04-004	SILLA	1.00
PM-R04-005	SILLON	1.00
PM-R04-006	SILLA	1.00
PM-R04-007	TELEFONO	1.00
PM-R04-008	MONITOR	1.00
PM-R04-009	CPU	1.00
PM-R04-011	SILLA	1.00
PM-R04-012	PERSIANA	1.00
PM-R04-013	ESCALERA	1.00
PM-R04-014	CARRETILLA	1.00
PM-R04-RR04-001	IMPRESORA	1.00
PM-R04-RR04-002	TELEFONO	1.00
PM-R04-RR04-004	ARVICHERO	1.00
PM-R04-RR04-005	MODULO L	1.00
PM-R04-RR04-006	MONITOR	1.00
PM-R04-010	PECERA	1.00
PM-R04-RR04-006	MONITOR	1.00
PM-R04-RR04-003	CPU	1.00
PM-R03-001	MODULO EJECUTIVO	1.00
PM-R03-002	SILLA	1.00
PM-R03-003	SILLA	1.00
PM-R03-004	SILLON	1.00
PM-R03-006	MONITOR	1.00
PM-R03-007	CPU	1.00
PM-R03-008	REGULADOR	1.00
PM-R03-009	REGULADOR	1.00
PM-R03-RR03-002	MODULO	1.00

PM-R03-RR03-003	SILLA	1.00
PM-R03-RR03-005	TELEFONO	1.00
PM-R03-005	ARCHIVERO	1.00
PM-R03-006	SILLA	1.00
PM-R03-007	CPU	1.00
PM-R03-008	REGULADOR	1.00
PM-R03-RR03-001	MONITOR	1.00
PM-R03-RR03-004	CPU	1.00
PM-AP-001	MONITOR	1.00
PM-AP-002	CPU	1.00
PM-AP-003	TELEFONO	1.00
PM-AP-004	ESCRITORIO	1.00
PM-AP-005	SILLA	1.00
PM-AP-007	MINISPLIT	1.00
PM-AP-008	ARCHIVERO	1.00
PM-AP-009	LIBRERO	1.00
PM-AP-010	SILLA	1.00
PM-AP-011	SILLA	1.00
PM-AP-012	CAMARA	1.00
PM-AP-014	MINISPLIT	1.00
PM-AP-015	SILLA	1.00
PM-AP-016	SILLA	1.00
PM-AP-017	LIBRERO	1.00
PM-AP-022	MONITOR	1.00
PM-AP-023	CPU	1.00
PM-AP-024	RADIO	1.00
PM-AP-025	FUENTE DE PODER	1.00
PM-AP-026	PINTARRON	1.00
PM-AP-OF2-001	MONITOR	1.00
PM-AP-OF2-002	CPU	1.00
PM-AP-OF2-003	IMPRESORA	1.00
PM-AP-OF2-004	MINISPLIT	1.00
PM-AP-OF2-005	LIBRERO	1.00
PM-AP-OF2-006	ESCRITORIO	1.00
PM-AP-OF2-007	SILLON	1.00
PM-AP-OF2-008	PINTARRON	1.00
PM-AP-SJ- 001	MESA	1.00
PM-AP-SJ-002	SILLA	1.00
PM-AP-SJ-003	SILLA	1.00
PM-AP-SJ-005	PINTARRON	1.00
PM-AP-SJ-006	SILLA	1.00
PM-AP-SJ-007	SILLA	1.00
PM-AP-SJ-009	ROTAFOLIO	1.00
PM-AP-SJ-011	MINISPLIT	1.00
PM-AP-SJ-012	MAPA	1.00
PM-AP-SJ-013	PINTARRON	1.00
PM-AP-006	SILLA	1.00

PM-AP-RAP-001	LIBRERO	1.00
PM-AP-RAP-002	MODULO	1.00
PM-AP-RAP-003	SILLA	1.00
PM-AP-RAP-004	MONITOR	1.00
PM-AP-RAP-005	CPU	1.00
PM-AP-RAP-006	PINTARRON	1.00
PM-AP-RAP-007	MINISPLIT	1.00
PM-AP-RAP-009	ARCHIVERO	1.00
PM-AP-RAP-010	TELEFONO	1.00
PM-AP-RAP-011	CPU	1.00
PM-AP-BAP-001	MAQUINA	1.00
PM-AP-BAP-002	CORTADORA	1.00
PM-AP-BAP-003	ESMERILADORA	1.00
PM-AP-BAP-004	SOPLETE	1.00
PM-AP-BAP-005	ESCALERA	1.00
PM-AP-BAP-006	TANQUE DE GAS	1.00
PM-AP-BAP-007	ROTOMARTILLO	1.00
PM-AP-BAP-008	ESCALERA	1.00
PM-AP-021	IPADAPP120	1.00
PM-AP-013	SILLA	1.00
PM-AP-018	ESCRITORIO	1.00
PM-AP-SJ-004	SILLA	1.00
PM-AP-SJ-008	MONITOR	1.00
PM-AP-SJ-010	ESCRITORIO	1.00
PM-AP-RAP-008	REGULADOR	1.00
PM-AP-HRRA-001	ESCALERA	1.00
PM-AP-HRRA-002	ESCALERA	1.00
PM-AP-HRRA-003	ESCALERA	1.00
PM-AP-HRRA-004	ESCALERA	1.00
PM-AP-HRRA-005	ESCALERA	1.00
PM-AP-HRRA-006	ESCALERA	1.00
PM-AP-HRRA-007	ROTOMARTILLO	1.00
PM-AP-HRRA-008	LINTERNA	1.00
PM-AP-HRRA-009	LINTERNA	1.00
PM-AP-HRRA-010	LINTERNA	1.00
PM-AP-HRRA-011	LINTERNA	1.00
PM-AP-HRRA-012	LINTERNA	1.00
PM-AP-HRRA-013	LINTERNA	1.00
PM-AP-HRRA-014	LINTERNA	1.00
PM-AP-HRRA-015	LINTERNA	1.00
PM-AP-HRRA-016	LINTERNA	1.00
PM-AP-HRRA-017	LINTERNA	1.00
PM-SA-ARM1-001	MONITOR	1.00
PM-SA-ARM1-002	CPU	1.00
PM-SA-ARM1-003	REGULADOR	1.00
PM-SA-ARM1-004	ESCRITORIO	1.00
PM-SA-ARM1-005	SILLA	1.00

PM-SA-ARM1-006	MESA	1.00
PM-SA-ARM1-007	MESA	1.00
PM-SA-ARM1-008	MESA	1.00
PM-SA-ARM1-009	ARCHIVERO	1.00
PM-SA-ARM1-010	SILLA	1.00
PM-SA-ARM1-011	SILLA	1.00
PM-SA-ARM1-012	ESTANTE	1.00
PM-SA-ARM1-013	ESTANTE	1.00
PM-SA-ARM1-014	ESTANTE	1.00
PM-SA-ARM1-015	ESTANTE	1.00
PM-SA-ARM1-016	ESTANTE	1.00
PM-SA-ARM1-017	ESTANTE	1.00
PM-SA-ARM1-018	ESTANTE	1.00
PM-SA-ARM1-019	ESTANTE	1.00
PM-SA-ARM1-020	ESTANTE	1.00
PM-SA-ARM1-021	ESTANTE	1.00
PM-SA-ARM1-022	ESTANTE	1.00
PM-SA-ARM1-023	ESTANTE	1.00
PM-SA-ARM1-024	ESTANTE	1.00
PM-SA-ARM1-025	ESTANTE	1.00
PM-SA-ARM1-026	ESTANTE	1.00
PM-SA-ARM1-027	ESTANTE	1.00
PM-SA-ARM1-028	ESTANTE	1.00
PM-SA-ARM1-029	ESTANTE	1.00
PM-SA-ARM1-030	ESTANTE	1.00
PM-SA-ARM1-031	ESTANTE	1.00
PM-SA-ARM1-032	ESTANTE	1.00
PM-SA-ARM1-033	ESTANTE	1.00
PM-SA-ARM1-034	ESTANTE	1.00
PM-SA-ARM1-035	ESTANTE	1.00
PM-SA-ARM1-036	MESA	1.00
PM-SA-ARM1-037	SILLA	1.00
PM-SA-ARM1-038	SILLA	1.00
PM-SA-ARM1-039	ENFRIADOR DE AGUA	1.00
PM-SA-ARM1-040	SILLA	1.00
PM-SA-ARM1-041	ESCALERA	1.00
PM-SA-ARM1-042	PINTARRON	1.00
PM-SA-ARM1-043	VITRINA	1.00
PM-SA-ARM1-044	VITRINA	1.00
PM-SA-ARM1-045	BOTIQUIN	1.00
PM-SA-ARM1-046	MESA	1.00
PM-SA-ARM1-047	ESCANER	1.00
PM-SA-ARM1-048	HIDRONEUMATICO	1.00
PM-SA-ARM1-AD-001	MONITOR	1.00
PM-SA-ARM1-AD-002	CPU	1.00
PM-SA-ARM1-AD-003	REGULADOR	1.00
PM-SA-ARM1-AD-004	ESCRITORIO	1.00

PM-SA-ARM1-AD-005	ESCRITORIO	1.00
PM-SA-ARM1-AD-006	SILLA	1.00
PM-SA-ARM1-AD-007	MESA	1.00
PM-SA-ARM1-RG- 001	ESCRITORIO	1.00
PM-SA-ARM1-RG-002	ESCRITORIO	1.00
PM-SA-ARM1-RG-003	CUADRO DECORATIVO	1.00
PM-SA-ARM1-RG-004	SILLA	1.00
PM-SA-ARM1-RG-005	SILLA	1.00
PM-SA-ARM1-RG-006	SILLA	1.00
PM-SA-ARM1-RG-007	SILLA	1.00
PM-SA-ARM1-AC1-001	MONITOR	1.00
PM-SA-ARM1-AC1-002	CPU	1.00
PM-SA-ARM1-AC1-003	REGULADOR	1.00
PM-SA-ARM1-AC1-004	ESCANER	1.00
PM-SA-ARM1-AC1-005	BOCINAS	1.00
PM-SA-ARM1-AC1-006	ESCRITORIO	1.00
PM-SA-ARM1-AC1-007	SILLA	1.00
PM-ARM1-AC2-001	MONITOR	1.00
PM-ARM1-AC2-002	CPU	1.00
PM-ARM1-AC2-003	REGULADOR	1.00
PM-ARM1-AC2-004	BOCINAS	1.00
PM-ARM1-AC2-005	ESCRITORIO	1.00
PM-ARM1-AC2-006	SILLA	1.00
PM-ARM1-AC3-001	MONITOR	1.00
PM-ARM1-AC3-002	CPU	1.00
PM-ARM1-AC3-003	REGULADOR	1.00
PM-ARM1-AC3-004	ESCANER	1.00
PM-ARM1-AC3-005	ESCRITORIO	1.00
PM-ARM1-AC3-006	SILLA	1.00
PM-ARM1-AC4-001	MONITOR	1.00
PM-ARM1-AC4-002	CPU	1.00
PM-ARM1-AC4-003	REGULADOR	1.00
PM-ARM1-AC4-004	ESCRITORIO	1.00
PM-ARM1-AC4-005	SILLA	1.00
PM-ARM1-AC5-001	ESCRITORIO	1.00
PM-ARM1-AC5-002	SILLA	1.00
PM-ARM1-AC6-001	ESCRITORIO	1.00
PM-ARM1-AC6-002	SILLA	1.00
PM-ARM1-AC7-001	ESCRITORIO	1.00
PM-ARM1-AC7-002	SILLA	1.00
PM-ARM2-001	MONITOR	1.00
PM-ARM2-002	CPU	1.00
PM-ARM2-003	REGULADOR	1.00
PM-ARM2-004	ESCRITORIO	1.00
PM-ARM2-005	ESCRITORIO	1.00
PM-ARM2-006	ESCRITORIO	1.00
PM-ARM2-007	MESA	1.00

PM-ARM2-008	SILLA	1.00
PM-ARM2-009	SILLA	1.00
PM-ARM2-010	SILLA	1.00
PM-ARM2-011	SILLA	1.00
PM-ARM2-012	SILLA	1.00
PM-ARM2-013	SILLA	1.00
PM-ARM2-014	ESCALERA	1.00
PM-ARM2-015	DIABLITO	1.00
PM-ARM2-016	GUILLOTINA	1.00
PM-ARM2-017	ESTANTE	1.00
PM-ARM2-018	ESTANTE	1.00
PM-ARM2-019	ESTANTE	1.00
PM-ARM2-020	ESTANTE	1.00
PM-ARM2-021	ESTANTE	1.00
PM-ARM2-022	ESTANTE	1.00
PM-ARM2-023	ESTANTE	1.00
PM-ARM2-024	ESTANTE	1.00
PM-ARM2-025	ESTANTE	1.00
PM-ARM2-026	ESTANTE	1.00
PM-ARM2-027	ESTANTE	1.00
PM-ARM2-028	ESTANTE	1.00
PM-ARM2-029	ESTANTE	1.00
PM-ARM2-030	ESTANTE	1.00
PM-ARM2-031	ESTANTE	1.00
PM-ARM2-032	ESTANTE	1.00
PM-ARM2-033	ESTANTE	1.00
PM-ARM2-034	ESTANTE	1.00
PM-ARM2-035	ESTANTE	1.00
PM-ARM2-036	ESTANTE	1.00
PM-ARM2-037	ESTANTE	1.00
PM-ARM2-038	ESTANTE	1.00
PM-ARM2-039	ESTANTE	1.00
PM-ARM2-040	ESTANTE	1.00
PM-ARM2-041	ESTANTE	1.00
PM-ARM2-042	ESTANTE	1.00
PM-ARM2-043	ESTANTE	1.00
PM-ARM2-044	ESTANTE	1.00
PM-ARM2-045	ESTANTE	1.00
PM-ARM2-046	ESTANTE	1.00
PM-ARM2-047	ESTANTE	1.00
PM-ARM2-048	ESTANTE	1.00
PM-ARM2-049	ESTANTE	1.00
PM-ARM2-050	ESTANTE	1.00
PM-ARM2-051	ESTANTE	1.00
PM-ARM2-052	ESTANTE	1.00
PM-ARM2-053	ESTANTE	1.00
PM-ARM2-054	ESTANTE	1.00

PM-ARM2-055	ESTANTE	1.00
PM-ARM2-056	ESTANTE	1.00
PM-ARM2-057	ESTANTE	1.00
PM-ARM2-058	ESTANTE	1.00
PM-ARM2-059	ESTANTE	1.00
PM-ARM2-060	ESTANTE	1.00
PM-ARM2-061	ESTANTE	1.00
PM-ARM2-062	ESTANTE	1.00
PM-ARM2-063	ESTANTE	1.00
PM-ARM2-064	ESTANTE	1.00
PM-ARM2-065	ESTANTE	1.00
PM-ARM2-066	ESTANTE	1.00
PM-ARM2-067	ESTANTE	1.00
PM-ARM2-068	ESTANTE	1.00
PM-ARM2-069	ESTANTE	1.00
PM-ARM2-070	ESTANTE	1.00
PM-ARM2-071	ESTANTE	1.00
PM-ARM2-072	ESTANTE	1.00
PM-ARM2-073	ESTANTE	1.00
PM-ARM2-074	ESTANTE	1.00
PM-ARM2-075	ESTANTE	1.00
PM-ARM2-076	ESTANTE	1.00
PM-ARM2-077	ESTANTE	1.00
PM-ARM2-078	ESTANTE	1.00
PM-ARM2-079	ESTANTE	1.00
PM-ARM2-080	ESTANTE	1.00
PM-ARM2-081	ESTANTE	1.00
PM-ARM2-082	ESTANTE	1.00
PM-ARM2-083	ESTANTE	1.00
PM-ARM2-084	ESTANTE	1.00
PM-ARM2-085	ESTANTE	1.00
PM-ARM2-086	ESTANTE	1.00
PM-ARM2-087	ARCHIVERO	1.00
PM-ARM2-088	ARCHIVERO	1.00
PM-ARM2-089	ESTANTE	1.00
PM-ARM2-090	ESTANTE	1.00
PM-ARM2-091	ESTANTE	1.00
PM-ARM2-092	ESTANTE	1.00
PM-ARM2-093	ESTANTE	1.00
PM-ARM2-094	ESTANTE	1.00
PM-ARM2-AC-001	MESA	1.00
PM-ARM2-AC-002	MESA	1.00
PM-ARM2-AC-003	MESA	1.00
PM-ARM2-AC-004	MESA	1.00
PM-ARM2-AC-005	MESA	1.00
PM-ARM2-AC-006	MESA	1.00
PM-ARM2-AC-007	MESA	1.00

PM-ARM2-AC-008	MESA	1.00
PM-ARM2-AC-009	MESA	1.00
PM-ARM2-AC-010	MESA	1.00
PM-ARM2-AC-011	SILLON	1.00
PM-ARM2-AC-012	SILLON	1.00
PM-ARM2-AC-013	SILLON	1.00
PM-ARM2-AC-014	SILLON	1.00
PM-ARM2-AC-015	SILLON	1.00
PM-ARM2-AC-016	SILLON	1.00
PM-ARM2-AC-017	SILLON	1.00
PM-ARM2-AC-018	SILLON	1.00
PM-ARM2-AC-019	SILLON	1.00
PM-ARM2-AC-020	SILLON	1.00
PM-ARM2-AC-021	REGULADOR	1.00
PM-ARM2-AC-022	REGULADOR	1.00
PM-ARM2-AC-023	REGULADOR	1.00
PM-ARM2-AC-024	REGULADOR	1.00
PM-ARM2-AC-025	PIZARRON INTERACTIVO	1.00
PM-ARM2-AC-026	COMPUTADORA	1.00
PM-ARM2-AC-027	COMPUTADORA	1.00
PM-ARM2-AC-028	COMPUTADORA	1.00
PM-ARM2-AC-029	COMPUTADORA	1.00
PM-ARM2-AC-030	COMPUTADORA	1.00
PM-ARM2-AC-031	COMPUTADORA	1.00
PM-ARM2-AC-032	COMPUTADORA	1.00
PM-ARM2-AC-033	COMPUTADORA	1.00
PM-ARM2-AC-034	COMPUTADORA	1.00
PM-DS-AD-001	MONITOR	1.00
PM-DS-AD-002	CPU	1.00
PM-DS-AD-003	TELEFONO	1.00
PM-DS-AD-004	MODULO	1.00
PM-DS-AD-005	SILLON	1.00
PM-DS-AD-006	SILLA	1.00
PM-DS-AD-007	SILLA	1.00
PM-DS-AD-008	SILLA	1.00
PM-DS-AD-009	ESCRITORIO	1.00
PM-DS-AD-010	ENMICADORA	1.00
PM-DS-AD-011	GUILLOTINA	1.00
PM-DS-AD-012	MESA PLEGABLE	1.00
PM-DS-AD-013	MESA PLEGABLE	1.00
PM-DS-AD-014	TERMO	1.00
PM-DS-AD-015	CAFETERA	1.00
PM-DS-AD-016	SILLA PLEGABLE	1.00
PM-DS-AD-017	SILLA PLEGABLE	1.00
PM-DS-AD-018	SILLA PLEGABLE	1.00
PM-DS-AD-019	SILLA PLEGABLE	1.00
PM-DS-AD-020	SILLA PLEGABLE	1.00

PM-DS-AD-021	SILLA PLEGABLE	1.00
PM-DS-AD-022	SILLA PLEGABLE	1.00
PM-DS-AD-023	SILLA PLEGABLE	1.00
PM-DS-AD-024	SILLA PLEGABLE	1.00
PM-DS-AD-025	SILLA PLEGABLE	1.00
PM-DS-AD-026	STAND	1.00
PM-DS-AD-027	STAND	1.00
PM-DS-AD-028	HIELERA	1.00
PM-DS-AD-029	HIELERA	1.00
PM-DS-AD-030	CAFETERA	1.00
PM-DS-AD-031	BOCINA	1.00
PM-DS-AD-032	BOCINA	1.00
PM-AJ-001	SILLA	1.00
PM-AJ-002	SILLA	1.00
PM-AJ-003	SILLA	1.00
PM-AJ-004	SILLA	1.00
PM-AJ-005	ESPEJO	1.00
PM-AJ-006	IMPRESORA	1.00
PM-AJ-007	ESCANER	1.00
PM-AJ-010	REGULADOR	1.00
PM-AJ-012	ENFRIADOR DE AGUA	1.00
PM-AJ-013	TABLERO	1.00
PM-AJ-014	TABLERO	1.00
PM-AJ-015	TABLERO	1.00
PM-AJ-016	SILLA	1.00
PM-AJ-019	ESCRITORIO	1.00
PM-AJ-020	ESCRITORIO	1.00
PM-AJ-022	ARCHIVERO	1.00
PM-AJ-023	ARCHIVERO	1.00
PM-AJ-024	ARCHIVERO	1.00
PM-AJ-025	ARCHIVERO	1.00
PM-AJ-027	TABLERO	1.00
PM-AJ-034	MONITOR	1.00
PM-AJ-035	CPU	1.00
PM-AJ-036	REGULADOR	1.00
PM-AJ-030	ESCRITORIO	1.00
PM-AJ-031	CPU	1.00
PM-AJ-032	MONITOR	1.00
PM-AJ-033	SILLA	1.00
PM-AJ-HRRA-001	DESBROZADORA	1.00
PM-AJ-HRRA-002	DESBROZADORA	1.00
PM-AJ-HRRA-003	CARRETILLA	1.00
PM-AC-001	LAPTOP	1.00
PM-AC-002	TELEFONO	1.00
PM-AC-003	TELEFONO	1.00
PM-AC-004	MINI SPLIT	1.00
PM-AC-005	MODULO EJECUTIVO	1.00

PM-AC-006	MEDIA PENINSULA	1.00
PM-AC-007	ALACENA	1.00
PM-AC-008	ARCHIVERO	1.00
PM-AC-009	SILLA	1.00
PM-AC-010	SILLA	1.00
PM-AC-011	PINTARRON	1.00
PM-AC-012	MONITOR	1.00
PM-AC-013	CPU	1.00
PM-AC-014	TELEFONO	1.00
PM-AC-015	MESA DE TRABAJO	1.00
PM-AC-016	MESA DE TRABAJO	1.00
PM-AC-017	MESA PARA COMPUTADORA	1.00
PM-AC-018	ARCHIVERO	1.00
PM-AC-019	MINI SPLIT	1.00
PM-AC-020	SILLA	1.00
PM-AC-021	SILLA	1.00
PM-AC-022	SILLA	1.00
PM-AC-023	SILLA	1.00
PM-AC-024	SILLA	1.00
PM-AC-025	SILLA	1.00
PM-AC-026	MODULO DE RECEPCION	1.00
PM-AC-027	ARCHIVERO	1.00
PM-AC-028	TELEFONO MULTILINEA	1.00
PM-AC-029	CPU	1.00
PM-AC-030	MONITOR	1.00
PM-AC-031	REGULADOR	1.00
PM-AC-032	SILLA	1.00
PM-AC-033	REGULADOR	1.00
PM-AC-034	SILLA	1.00
PM-AC-035	TELEFONO	1.00
PM-AC-036	SWITCH	1.00
PM-AC-037	VENTILADOR	1.00
PM-AC-038	PC TODO EN UNO	1.00
PM-AC-039	SILLA	1.00
PM-AC-040	MONITOR	1.00
PM-AC-041	CPU	1.00
PM-SA-JMR-001	ESCRITORIO	1.00
PM-SA-JMR-002	REGULADOR	1.00
PM-SA-JMR-003	SILLA	1.00
PM-SA-JMR-004	MINISPLIT	1.00
PM-SA-JMR-005	LIBRERO	1.00
PM-SA-JMR-006	MESA	1.00
PM-SA-JMR-007	SILLA	1.00
PM-SA-JMR-AD-001	MONITOR	1.00
PM-SA-JMR-AD-002	CPU	1.00
PM-SA-JMR-AD-003	REGULADOR	1.00
PM-SA-JMR-AD-004	PENINSULA	1.00

PM-SA-JMR-AD-005	SILLA	1.00
PM-SA-JMR-AD-006	SILLA	1.00
PM-SA-JMR-R-003	MAQUNA DE ESCRIBIR	1.00
PM-SA-JMR-R-004	ARCHIVERO	1.00
PM-SA-JMR-R-006	ARCHIVERO	1.00
PM-SA-JMR-R-007	MINISPLIT	1.00
PM-SA-JMR-R-008	SILLA	1.00
PM-SA-JMR-R-009	SILLA	1.00
PM-SA-JMR-R-010	SILLA	1.00
PM-SA-JMR-R-018	SILLA	1.00
PM-SA-JMR-R-019	ARCHIVERO	1.00
PM-SA-JMR-R-020	ARCHIVERO	1.00
PM-SA-JMR-R-021	SILLA	1.00
PM-SA-JMR-R-022	SILLA	1.00
PM-SA-JMR-R-023	ESCRITORIO	1.00
PM-SA-JMR-R-024	ESCRITORIO	1.00
PM-SA-JMR-R-025	SILLA	1.00
PM-SA-JMR-R-026	SILLA	1.00
PM-SA-JMR-R-027	SILLA	1.00
PM-SA-JMR-R-028	SILLA	1.00
PM-SA-JMR-R-029	SILLA	1.00
PM-SA-JMR-R-030	SILLA	1.00
PM-SA-JMR-R-031	SILLA	1.00
PM-SA-JMR-R-032	SILLA	1.00
PM-SA-JMR-R-033	SILLA	1.00
PM-SA-JMR-R-034	SILLA	1.00
PM-SA-JMR-R-001	MESA	1.00
PM-SA-JMR-R-002	ESCRITORIO	1.00
PM-SA-JMR-R-005	ARCHIVERO	1.00
PM-SA-JMR-R-011	SILLA	1.00
PM-SA-JMR-R-012	SILLA	1.00
PM-SA-JMR-R-013	SILLA	1.00
PM-SA-JMR-R-014	SILLA	1.00
PM-SA-JMR-R-015	SILLA	1.00
PM-SA-JMR-R-016	SILLA	1.00
PM-SA-JMR-R-017	SILLA	1.00
PM-DM-CH-COORD-001	ESCRITORIO	1.00
PM-DM-CH-COORD-002	MONITOR	1.00
PM-DM-CH-COORD-003	CPU	1.00
PM-DM-CH-COORD-004	REGULADOR	1.00
PM-DM-CH-COORD-005	SILLA	1.00
PM-DM-CH-COORD-006	MESA	1.00
PM-DM-CH-COORD-007	MULTIFUNCIONAL	1.00
PM-DM-CH-COORD-008	MONITOR	1.00
PM-DM-CH-COORD-009	TELEFONO	1.00
PM-DM-CH-COORD-010	DVR	1.00
PM-DM-CH-COORD-011	CAMARA DE VIGILANCIA	1.00

PM-DM-CH-COORD-012	CAMARA DE VIGILANCIA	1.00
PM-DM-CH-COORD-013	CAMARA DE VIGILANCIA	1.00
PM-DM-CH-COORD-014	CAMARA DE VIGILANCIA	1.00
PM-DM-CH-COORD-015	CAMARA DE VIGILANCIA	1.00
PM-DM-CH-COORD-016	CAMARA DE VIGILANCIA	1.00
PM-DM-CH-COORD-017	CAMARA DE VIGILANCIA	1.00
PM-DM-CH-COORD-018	CAMARA DE VIGILANCIA	1.00
PM-DM-CH-COORD-019	CAMARA DE VIGILANCIA	1.00
PM-DM-CH-COORD-020	CAMARA DE VIGILANCIA	1.00
PM-DM-CH-COORD-021	CAMARA DE VIGILANCIA	1.00
PM-DM-CH-COORD-022	CAMARA DE VIGILANCIA	1.00
PM-DM-CH-COORD-023	CAMARA DE VIGILANCIA	1.00
PM-DM-CH-COORD-024	CAMARA DE VIGILANCIA	1.00
PM-DM-CH-COORD-025	REGULADOR	1.00
PM-DM-CH-COORD-026	SILLA	1.00
PM-DM-CH-COORD-027	MINI SPLIT	1.00
PM-DM-CH-COORD-028	ARCHIVERO	1.00
PM-DM-CH-COORD-029	REPISA	1.00
PM-DM-CH-COORD-030	PORTALLAVES	1.00
PM-DM-CH-COORD-031	PIZARRON	1.00
PM-DM-CH-COORD-032	REGULADOR	1.00
PM-DM-CH-COORD-033	MINISPLIT	1.00
PM-DM-CH-COORD-034	NO BREAK	1.00
PM-DM-CH-RC-001	MESA	1.00
PM-DM-CH-RC-002	MONITOR	1.00
PM-DM-CH-RC-003	CPU	1.00
PM-DM-CH-RC-004	REGULADOR	1.00
PM-DM-CH-RC-005	MESA	1.00
PM-DM-CH-RC-006	MONITOR	1.00
PM-DM-CH-RC-007	CPU	1.00
PM-DM-CH-RC-008	BOCINAS	1.00
PM-DM-CH-RC-009	REGULADOR	1.00
PM-DM-CH-RC-010	MESA	1.00
PM-DM-CH-RC-011	CUADRO DECORATIVO	1.00
PM-DM-CH-RC-012	MESA	1.00
PM-DM-CH-RC-013	COPIADORA	1.00
PM-DM-CH-RC-014	SILLON	1.00
PM-DM-CH-RC-015	SILLON	1.00
PM-DM-CH-RC-016	MESA	1.00
PM-DM-CH-RC-017	LIBRERO	1.00
PM-DM-CH-RC-018	CUADRO DECORATIVO	1.00
PM-DM-CH-RC-019	ARCHIVERO	1.00
PM-DM-CH-RC-020	ALACENA	1.00
PM-DM-CH-RC-021	LAMPARA	1.00
PM-DM-CH-RC-022	MACETERO	1.00
PM-DM-CH-RC-023	MACETERO	1.00
PM-DM-CH-RC-024	MACETERO	1.00

PM-DM-CH-PS-001	ESCRITORIO	1.00
PM-DM-CH-PS-002	MESA	1.00
PM-DM-CH-PS-003	CPU	1.00
PM-DM-CH-PS-004	MONITOR	1.00
PM-DM-CH-PS-005	BOCINAS	1.00
PM-DM-CH-PS-006	REGULADOR	1.00
PM-DM-CH-PS-007	SILLA	1.00
PM-DM-CH-PS-008	SILLA	1.00
PM-DM-CH-PS-009	ARCHIVERO	1.00
PM-DM-CH-PS-010	MINISPLIT	1.00
PM-DM-CH-PS-011	REPISA	1.00
PM-DM-CH-PS-012	ESPEJO	1.00
PM-DM-CH-PS-013	LIBRERO	1.00
PM-DM-CH-PD-001	ESCRITORIO	1.00
PM-DM-CH-PD-002	CPU	1.00
PM-DM-CH-PD-003	MONITOR	1.00
PM-DM-CH-PD-004	BOCINAS	1.00
PM-DM-CH-PD-005	REGULADOR	1.00
PM-DM-CH-PD-006	SILLA	1.00
PM-DM-CH-PD-007	ARCHIVERO	1.00
PM-DM-CH-PD-008	GABINETE	1.00
PM-DM-CH-PD-009	PINTARRON	1.00
PM-DM-CH-PD-010	PINTARRON	1.00
PM-DM-CH-PD-011	MESA BANCO	1.00
PM-DM-CH-PD-012	MESA BANCO	1.00
PM-DM-CH-PD-013	MESA BANCO	1.00
PM-DM-CH-PD-014	MESA BANCO	1.00
PM-DM-CH-PD-015	MINISPLIT	1.00
PM-DM-CH-ARCH-001	ESTANTE	1.00
PM-DM-CH-ARCH-002	ESTANTE	1.00
PM-DM-CH-ARCH-003	ARCHIVERO	1.00
PM-DM-CH-CC-001	COCINETA	1.00
PM-DM-CH-CC-002	ESTUFA	1.00
PM-DM-CH-CC-003	MICROONDAS	1.00
PM-DM-CH-CC-004	TELEFONO	1.00
PM-DM-CH-CC-005	ENFRIADOR	1.00
PM-DM-CH-CC-006	ALACENA	1.00
PM-DM-CH-CC-007	BANCO	1.00
PM-DM-CH-CC-008	TRIPTICO PERAS	1.00
PM-DM-CH-CC-009	LICIUADORA	1.00
PM-DM-CH-CC-010	PORTA GARRAFON	1.00
PM-DM-CH-CC-011	ANTECOMEDOR	1.00
PM-DM-CH-CC-012	MINSPLIT	1.00
PM-DM-CH-CC-013	LAMPARA DE EMERGENCIA	1.00
PM-DM-CH-CC-014	PERIQUERA	1.00
PM-DM-CH-CC-015	PERIQUERA	1.00
PM-DM-CH-CC-016	MESA	1.00

PM-DM-CH-CC-017	MESA CIRCULAR	1.00
PM-DM-CH-CC-018	MESA	1.00
PM-DM-CH-CC-019	SILLA	1.00
PM-DM-CH-CC-020	SILLA	1.00
PM-DM-CH-CC-021	SILLA	1.00
PM-DM-CH-CC-022	SILLA	1.00
PM-DM-CH-CC-023	SILLA	1.00
PM-DM-CH-CC-024	SILLA	1.00
PM-DM-CH-CC-025	SILLA	1.00
PM-DM-CH-CC-026	SILLA	1.00
PM-DM-CH-CC-027	SILLA	1.00
PM-DM-CH-CC-AL-001	ALACENA	1.00
PM-DM-CH-CC-AL-002	CONGELADOR	1.00
PM-DM-CH-CC-AL-003	HIELERA	1.00
PM-DM-CH-CC-AL-004	BATIDORA	1.00
PM-DM-CH-CC-AL-005	EXPRIMIDOR	1.00
PM-DM-CH-CC-AL-006	BANCO	1.00
PM-DM-CH-CC-AL-007	FREIDORA	1.00
PM-DM-CH-AJ-001	MESA CON 2 BANCOS	1.00
PM-DM-CH-AJ-002	BRINCOLIN	1.00
PM-DM-CH-AJ-003	LAMPARA DE EMERGENCIA	1.00
PM-DM-CH-AJ-004	MINISPLIT	1.00
PM-DM-CH-AE-001	MUEBLE	1.00
PM-DM-CH-AE-002	SILLA	1.00
PM-DM-CH-AE-003	MESA	1.00
PM-DM-CH-AE-004	MESA	1.00
PM-DM-CH-AE-005	LIBRERO	1.00
PM-DM-CH-AE-006	ROTAFOLIO	1.00
PM-DM-CH-AE-007	MINISPLIT	1.00
PM-DM-CH-ENF-001	MESA	1.00
PM-DM-CH-ENF-002	VITRINA	1.00
PM-DM-CH-ENF-003	BOTIQUIN	1.00
PM-DM-CH-ENF-004	CAMA	1.00
PM-DM-CH-ENF-005	BASCULA	1.00
PM-DM-CH-ENF-006	MODULAR	1.00
PM-DM-CH-ENF-007	ANDADERA	1.00
PM-DM-CH-ENF-008	NEBULIZADOR	1.00
PM-DM-CH-ENF-009	SILLA	1.00
PM-DM-CH-ENF-010	VAPORIZADOR	1.00
PM-DM-CH-ENF-011	VAPORIZADOR	1.00
PM-DM-CH-DP-001	MINISPLIT	1.00
PM-DM-CH-DP-002	SILLA	1.00
PM-DM-CH-DP-003	CAMBIADOR	1.00
PM-DM-CH-DNO-001	CAMA	1.00
PM-DM-CH-DNO-002	CAMA	1.00
PM-DM-CH-DNO-003	CAMA	1.00
PM-DM-CH-DNO-004	CAMA	1.00

PM-DM-CH-DNO-005	CAMA	1.00
PM-DM-CH-DNO-006	CAMA	1.00
PM-DM-CH-DNO-007	CAMA	1.00
PM-DM-CH-DNO-008	CAMA	1.00
PM-DM-CH-DNO-009	CAMA	1.00
PM-DM-CH-DNO-010	CAMA	1.00
PM-DM-CH-DNO-011	CUNA	1.00
PM-DM-CH-DNO-012	CUNA	1.00
PM-DM-CH-DNO-013	CUNA	1.00
PM-DM-CH-DNO-014	MINISPLIT	1.00
PM-DM-CH-DNO-015	ABANICO	1.00
PM-DM-CH-DNO-016	ABANICO	1.00
PM-DM-CH-DNO-017	ABANICO	1.00
PM-DM-CH-DNO-018	LAMPARA	1.00
PM-DM-CH-DNO-019	LAMPARA DE EMERGENCIA	1.00
PM-DM-CH-DNA-001	CAMA	1.00
PM-DM-CH-DNA-002	CAMA	1.00
PM-DM-CH-DNA-003	CAMA	1.00
PM-DM-CH-DNA-004	CAMA	1.00
PM-DM-CH-DNA-005	CAMA	1.00
PM-DM-CH-DNA-006	CAMA	1.00
PM-DM-CH-DNA-007	CAMA	1.00
PM-DM-CH-DNA-008	CAMA	1.00
PM-DM-CH-DNA-009	CAMA	1.00
PM-DM-CH-DNA-010	CAMA	1.00
PM-DM-CH-DNA-011	CUNA	1.00
PM-DM-CH-DNA-012	CUNA	1.00
PM-DM-CH-DNA-013	MINISPLIT	1.00
PM-DM-CH-DNA-014	ABANICO	1.00
PM-DM-CH-DNA-015	ABANICO	1.00
PM-DM-CH-DNA-016	ABANICO	1.00
PM-DM-CH-DNA-017	LAMPARA DE EMERGENCIA	1.00
PM-DM-CH-ATV-001	SALA	1.00
PM-DM-CH-ATV-002	MESA	1.00
PM-DM-CH-ATV-003	TELEVISION	1.00
PM-DM-CH-ATV-004	MESA BANCO	1.00
PM-DM-CH-ATV-005	ABANICO	1.00
PM-DM-CH-OR-001	RECLINATORIO	1.00
PM-DM-CH-OR-002	REPISA	1.00
PM-DM-CH-BÑ-001	PEINADOR	1.00
PM-DM-CH-BÑ-002	BANCO	1.00
PM-DM-CH-BÑ-003	BANCO	1.00
PM-DM-CH-BÑ-004	MINISPLIT	1.00
PM-DM-CH-BÑ-005	LAMPARA	1.00
PM-DM-CH-VT-001	CAMBIADOR	1.00
PM-DM-CH-VT-002	CLOSET	1.00
PM-DM-CH-VT-003	SILLA	1.00

PM-DM-CH-VT-004	PLANCHA	1.00
PM-DM-CH-VT-005	MINISPLIT	1.00
PM-DM-CH-VT-006	ABANICO	1.00
PM-DM-CH-LV-001	SILLA	1.00
PM-DM-CH-LV-002	SILLA	1.00
PM-DM-CH-LV-003	LAVADORA	1.00
PM-DM-CH-LV-004	SECADORA	1.00
PM-DM-CH-LV-005	DESBROZADORA	1.00
PM-DM-CH-LV-006	DESBROZADORA	1.00
PM-DM-CH-GD-001	LOCKER	1.00
PM-DM-CH-GD-002	LOCKER	1.00
PM-DM-CH-GD-003	ESCRITORIO	1.00
PM-DM-CH-GD-004	SILLA	1.00
PM-DM-CH-GD-005	SILLA	1.00
PM-DM-CH-GD-006	SILLA	1.00
PM-DM-CH-GD-007	BANCO	1.00
PM-DM-CH-GD-008	APARATO DE AIRE HUMEDO	1.00
PM-DM-DH-BOD-001	CARRETILLA	1.00
PM-TS-CM-001	ESCRITORIO	1.00
PM-TS-CM-002	ARCHIVERO	1.00
PM-TS-CM-003	SILLON	1.00
PM-TS-CM-004	TELEFONO	1.00
PM-TS-CM-005	PINTARRON	1.00
PM-TS-CM-006	SILLA	1.00
PM-TS-CM-007	MONITOR	1.00
PM-TS-CM-008	CPU	1.00
PM-TS-CM-009	REGULADOR	1.00
PM-TS-CM-010	SILLA	1.00
PM-TS-CM-011	SILLA	1.00
PM-TS-CM-012	MESA	1.00
PM-TS-CM-013	CAFETERA	1.00
PM-TS-CM-014	CAMARA	1.00
PM-TS-CM-015	CAMARA	1.00
PM-TS-CM-ACM-001	ARCHIVERO	1.00
PM-TS-CM-ACM-002	ARCHIVERO	1.00
PM-TS-CM-ACM-003	ARCHIVERO	1.00
PM-TS-CM-ACM-004	ARCHIVERO	1.00
PM-TS-CM-ACM-005	ARCHIVERO	1.00
PM-TS-CM-ACM-006	CPU	1.00
PM-TS-CM-ACM-007	MONITOR	1.00
PM-TS-CM-ACM-008	REGULADOR	1.00
PM-TS-CM-ACM-009	GUILLOTINA	1.00
PM-TS-CM-ACM-010	GRAPADORA	1.00
PM-TS-CM-ACM-011	SILLA	1.00
PM-TS-CM-ACM-012	ARCHIVERO	1.00
PM-TS-CM-ACM-013	ARCHIVERO	1.00
PM-TS-CM-ACM-014	ARCHIVERO	1.00

PM-TS-CM-ACM-015	ARCHIVERO	1.00
PM-TS-CM-ACM-016	REGULADOR	1.00
PM-TS-CM-ATCM01-001	CPU	1.00
PM-TS-CM-ATCM01-002	MONITOR	1.00
PM-TS-CM-ATCM01-003	REGULADOR	1.00
PM-TS-CM-ATCM01-004	SILLA	1.00
PM-TS-CM-ATCM02-001	IMPRESORA	1.00
PM-TS-CM-ATCM02-002	SILLA	1.00
PM-TS-CM-ATCM02-003	ARCHIVERO	1.00
PM-TS-CM-ATCM02-004	CPU	1.00
PM-TS-CM-ATCM02-005	REGULADOR	1.00
PM-TS-CM-ATCM02-006	MONITOR	1.00
PM-TS-CM-ATCM02-007	ESCRITORIO	1.00
PM-TS-CM-ATCM03-001	MONITOR	1.00
PM-TS-CM-ATCM03-002	CPU	1.00
PM-TS-CM-ATCM03-003	REGULADOR	1.00
PM-TS-CM-ATCM03-004	SILLA	1.00
PM-TS-CM-ATCM03-005	ESCRITORIO	1.00
PM-TS-CM-ATCM03-006	MONITOR	1.00
PM-TS-CM-ATCM03-007	CPU	1.00
PM-TS-CM-ATCM04-001	ESCRITORIO	1.00
PM-TS-CM-ATCM04-002	ARCHIVERO	1.00
PM-TS-CM-ATCM04-003	REGULADOR	1.00
PM-TS-CM-ATCM04-004	IMPRESORA	1.00
PM-TS-CM-ATCM04-005	ARCHIVERO	1.00
PM-TS-CM-ATCM04-006	MONITOR	1.00
PM-TS-CM-ATCM04-007	CPU	1.00
PM-TS-CM-ATCM04-008	SILLA	1.00
PM-TS-CM-ATCM05-001	ARCHIVERO	1.00
PM-TS-CM-ATCM05-002	TELEFONO	1.00
PM-TS-CM-ATCM05-003	SILLA	1.00
PM-TS-CM-ATCM05-004	MONITOR	1.00
PM-TS-CM-ATCM05-005	REGULADOR	1.00
PM-TS-CM-ATCM05-006	CPU	1.00
PM-TS-CM-ATCM05-007	ESCRITORIO	1.00
PM-TS-CM-ATCM05-008	SILLA	1.00
PM-TS-CM-ATCM05-009	PERSIANA	1.00
PM-TS-CM-ATCM05-010	PERSIANA	1.00
PM-TS-CM-ATCM05-011	PERSIANA	1.00
PM-TS-CM-ATCM05-012	PERSIANA	1.00
PM-TS-CM-ATCM05-013	PERSIANA	1.00
PM-TS-CM-ATCM05-014	PERSIANA	1.00
PM-TS-CM-ATCM05-015	DEPOSITO DE AGUA	1.00
PM-TS-CM-ATCM05-016	SILLA	1.00
PM-TS-CM-ATCM06-001	ARCHIVERO	1.00
PM-TS-CM-ATCM06-002	CPU	1.00
PM-TS-CM-ATCM06-003	MONITOR	1.00

PM-TS-CM-ATCM06-004	ESCRITORIO	1.00
PM-TS-CM-ATCM06-005	REGULADOR	1.00
PM-TS-CM-ATCM06-006	SILLON	1.00
PM-TS-CM-ATCM06-007	ARCHIVERO	1.00
PM-TS-CM-ATCM06-008	MAQUINA DE ESCRIBIR	1.00
PM-TS-CM-ATCM07-001	CPU	1.00
PM-TS-CM-ATCM07-002	ARCHIVERO	1.00
PM-TS-CM-ATCM07-003	ESCRITORIO	1.00
PM-TS-CM-ATCM07-004	ARCHIVERO	1.00
PM-TS-CM-ATCM07-005	MONITOR	1.00
PM-TS-CM-ATCM07-006	REGULADOR	1.00
PM-TS-CM-ATCM07-007	ARCHIVERO	1.00
PM-TS-CM-ATCM07-008	SILLA	1.00
PM-TS-CM-BCM-001	CUADRO	1.00
PM-TS-CM-BCM-002	ESTANTE	1.00
PM-TS-CM-BCM-003	ESTANTE	1.00
PM-TS-CM-BCM-004	PANTALLA PARA FOCO	1.00
PM-TS-CM-BCM-005	IMPRESORA	1.00
PM-TS-CM-BCM-006	MONITOR	1.00
PM-TS-CM-BCM-007	REGULADOR	1.00
PM-TS-CM-BCM-008	ENGARGOLADORA	1.00
PM-TS-CM-BCM-009	REGULADOR	1.00
PM-TS-CM-BCM-010	TROMPETA	1.00
PM-TS-CM-BCM-011	TROMPETA	1.00
PM-TS-CM-BCM-012	SILLA PLEGABLE	1.00
PM-TS-CM-BCM-013	CALCULADORA CON IMPRESORA	1.00
PM-TS-CM-BCM-014	REGULADOR	1.00
PM-TS-CM-BCM-015	IMPRESORA	1.00
PM-TS-CM-CCM-001	ESCRITORIO	1.00
PM-TS-CM-CCM-002	CPU	1.00
PM-TS-CM-CCM-003	SILLA	1.00
PM-TS-CM-CCM-004	REGULADOR	1.00
PM-TS-CM-CCM-005	MONITOR	1.00
PM-TS-CM-ECCM-001	ESCRITORIO	1.00
PM-TS-CM-ECCM-002	SILLA	1.00
PM-TS-CM-ECCM-003	ARCHIVERO	1.00
PM-TS-CM-ECCM-004	TELEFONO	1.00
PM-TS-CM-ECCM-005	PIZARRON	1.00
PM-TS-CM-ECCM-006	SILLA	1.00
PM-TS-CM-ECCM-007	REGULADOR	1.00
PM-TS-CM-ECCM-008	SILLA	1.00
PM-TS-CM-ECCM-009	SILLA	1.00
PM-TS-CM-ECCM-010	ARCHIVERO	1.00
PM-TS-CM-ECCM-011	MESA	1.00
PM-TS-CM-ECCM-012	SILLA	1.00
PM-TS-CM-ECCM-013	SILLA PLEGABLE	1.00
PM-TS-CM-ECCM-014	SILLA PLEGABLE	1.00

PM-TS-CM-ECCM-015	SILLA PLEGABLE	1.00
PM-TS-CM-ECCM-016	MESA PLEGABLE	1.00
PM-TS-CM-ECCM-017	ARCHIVERO	1.00
PM-TS-CM-ECCM-018	REGULADOR	1.00
PM-TS-CM-RCM-001	SILLA	1.00
PM-TS-CM-RCM-002	SILLA	1.00
PM-TS-CM-RCM-003	REGULADOR	1.00
PM-TS-CM-RCM-004	MONITOR	1.00
PM-TS-CM-RCM-005	TELEFONO	1.00
PM-TS-CM-RCM-006	CPU	1.00
PM-TS-CM-RCM-007	SILLA	1.00
PM-TS-CM-RCM-008	DISCO DURO	1.00
PM-TS-CM-VPCM-001	ARCHIVERO	1.00
PM-TS-CM-VPCM-002	IMPESORA	1.00
PM-TS-CM-VPCM-003	REGULADOR	1.00
PM-TS-CM-VPCM-004	MESA	1.00
PM-TS-CM-VPCM-005	SILLA	1.00
PM-TS-CM-VPCM-006	MONITOR	1.00
PM-TS-CM-VPCM-007	MESA	1.00
PM-TS-CM-VPCM-008	CPU	1.00
PM-TS-CM-VPCM-009	SILLA	1.00
PM-TS-CM-VPCM-010	MESA	1.00
PM-TS-CM-VPCM-011	CPU	1.00
PM-TS-CM-VPCM-012	MONITOR	1.00
PM-TS-CM-VPCM-013	MESA	1.00
PM-TS-CM-VPCM-014	IMPRESORA	1.00
PM-TS-CM-VPCM-015	SILLA	1.00
PM-TS-CM-VPCM-016	REGULADOR	1.00
PM-TS-CM-VPCM-017	MONITOR	1.00
PM-TS-CM-VPCM-018	CPU	1.00
PM-TS-CM-VPCM-019	SILLA	1.00
PM-TS-CM-VPCM-020	MESA	1.00
PM-TS-CM-VPCM-021	SILLA PLEGABLE	1.00
PM-TS-CM-VTCM-001	REGULADOR	1.00
PM-TS-CM-VTCM-002	CPU	1.00
PM-TS-CM-VTCM-003	MESA	1.00
PM-TS-CM-VTCM-004	BARRA	1.00
PM-TS-CM-VTCM-005	CPU	1.00
PM-TS-CM-VTCM-006	MONITOR	1.00
PM-TS-CM-VTCM-007	REGULADOR	1.00
PM-TS-CM-VTCM-008	ESQUINERO	1.00
PM-TS-CM-VTCM-009	ARCHIVERO	1.00
PM-TS-CM-VTCM-010	SILLA	1.00
PM-TS-CM-VTCM-011	SILLA	1.00
PM-TS-CM-VTCM-012	MONITOR	1.00
PM-TS-CM-VTCM-013	DISCO DURO	1.00
PM-TS-CM-VTCM-014	DISCO DURO	1.00

PM-DM-CDN-RG-001	TELEFONO	1.00
PM-DM-CDN-RG-002	ESCRITORIO	1.00
PM-DM-CDN-RG-003	ESCRITORIO	1.00
PM-DM-CDN-RG-004	MESA	1.00
PM-DM-CDN-RG-005	SILLON	1.00
PM-DM-CDN-RG-006	SILLON	1.00
PM-DM-CDN-RG-007	SILLON	1.00
PM-DM-CDN-RG-008	SILLA	1.00
PM-DM-CDN-RG-009	SILLA	1.00
PM-DM-CDN-RG-010	SILLA	1.00
PM-DM-CDN-RG-011	BANCA	1.00
PM-DM-CDN-RG-012	BANCA	1.00
PM-DM-CDN-RG-013	SILLA	1.00
PM-DM-CDN-RG-014	SILLA	1.00
PM-DM-CDN-RG-015	SILLA	1.00
PM-DM-CDN-RG-016	SILLA	1.00
PM-DM-CDN-RG-017	SILLA	1.00
PM-DM-CDN-RG-018	MINISPLIT	1.00
PM-DM-CDN-RG-019	MINISPLIT	1.00
PM-DM-CDN-RG-020	MESA	1.00
PM-DM-CDN-RG-021	SILLA	1.00
PM-DM-CDN-RG-022	TRIPIE	1.00
PM-DM-CDN-RG-023	BOCINA	1.00
PM-DM-CDN-RG-024	BANCA	1.00
PM-DM-CDN-RG-025	BANCA	1.00
PM-DM-CDN-PS1-001	MONITOR	1.00
PM-DM-CDN-PS1-002	CPU	1.00
PM-DM-CDN-PS1-003	REGULADOR	1.00
PM-DM-CDN-PS1-004	ESCRITORIO	1.00
PM-DM-CDN-PS1-005	MUEBLE PARA COMPUTADORA	1.00
PM-DM-CDN-PS1-006	SILLON	1.00
PM-DM-CDN-PS1-007	ARCHIVERO DE PARED	1.00
PM-DM-CDN-PS1-008	MINISPLIT	1.00
PM-DM-CDN-PS1-009	SILLA INFANTIL	1.00
PM-DM-CDN-PS1-010	SILLA INFANTIL	1.00
PM-DM-CDN-PS1-011	SILLA	1.00
PM-DM-CDN-PS1-012	SILLA	1.00
PM-DM-CDN-PS2-001	PENINSULA	1.00
PM-DM-CDN-PS2-002	SILLON	1.00
PM-DM-CDN-PS2-003	ARCHIVERO DE PARED	1.00
PM-DM-CDN-PS2-004	SILLA	1.00
PM-DM-CDN-PS2-005	SILLA	1.00
PM-DM-CDN-PS2-006	MINISPLIT	1.00
PM-DM-CDN-PS2-007	SILLA INFANTIL	1.00
PM-DM-CDN-S1-001	PINTORRON	1.00
PM-DM-CDN-S1-002	ARCHIVERO	1.00
PM-DM-CDN-S1-003	MINISPLIT	1.00

PM-DM-CDN-S1-004	TATAMI	1.00
PM-DM-CDN-S2-001	ESCRITORIO	1.00
PM-DM-CDN-S2-002	PINTORRON	1.00
PM-DM-CDN-S2-003	MINISPLIT	1.00
PM-DM-CDN-S2-004	MESA	1.00
PM-DM-CDN-S2-005	MESA	1.00
PM-DM-CDN-S2-006	SILLA	1.00
PM-DM-CDN-S2-007	SILLA	1.00
PM-DM-CDN-S2-008	SILLA	1.00
PM-DM-CDN-S2-009	SILLA	1.00
PM-DM-CDN-S2-010	SILLA	1.00
PM-DM-CDN-S2-011	SILLA	1.00
PM-DM-CDN-S2-012	SILLA	1.00
PM-DM-CDN-S2-013	SILLA	1.00
PM-DM-CDN-S2-014	SILLA	1.00
PM-DM-CDN-S2-015	SILLA	1.00
PM-DM-CDN-S2-016	SILLA	1.00
PM-DM-CDN-S2-017	SILLA	1.00
PM-DM-CDN-S2-018	SILLA	1.00
PM-DM-CDN-S2-019	SILLA	1.00
PM-DM-CDN-S2-020	SILLA	1.00
PM-DM-CDN-S2-021	SILLA	1.00
PM-DM-CDN-S2-022	SILLA	1.00
PM-DM-CDN-S2-023	SILLA	1.00
PM-DM-CDN-S2-024	SILLA	1.00
PM-DM-CDN-S2-025	SILLA	1.00
PM-DM-CDN-S2-026	SILLA	1.00
PM-DM-CDN-S2-027	SILLA	1.00
PM-DM-CDN-S2-028	SILLA	1.00
PM-DM-CDN-S2-029	SILLA	1.00
PM-DM-CDN-S2-030	SILLA	1.00
PM-DM-CDN-S2-031	SILLA	1.00
PM-DM-CDN-S2-032	SILLA	1.00
PM-DM-CDN-S2-033	SILLA	1.00
PM-DM-CDN-S2-034	ESPEJO	1.00
PM-DM-CDN-B-001	MODULO	1.00
PM-DM-CDN-B-002	SILLA	1.00
PM-DM-CDN-B-003	SILLA	1.00
PM-DM-CDN-B-004	ARCHIVERO	1.00
PM-DM-CDN-B-005	PORTA GARRAFON	1.00
PM-DM-CDN-B-006	SILLA INFANTIL	1.00
PM-DM-CDN-B-007	SILLA INFANTIL	1.00
PM-DM-CDN-B-008	SILLA INFANTIL	1.00
PM-DM-CDN-B-009	SILLA INFANTIL	1.00
PM-DM-CDN-B-010	SILLA INFANTIL	1.00
PM-DM-CDN-B-011	SILLA INFANTIL	1.00
PM-DM-CDN-B-012	SILLA INFANTIL	1.00

PM-DM-CDN-B-013	SILLA INFANTIL	1.00
PM-DM-CDN-B-014	SILLA INFANTIL	1.00
PM-DM-CDN-B-015	SILLA INFANTIL	1.00
PM-DM-CDN-B-016	SILLA INFANTIL	1.00
PM-DM-CDN-B-017	SILLA INFANTIL	1.00
PM-DM-CDN-B-018	SILLA INFANTIL	1.00
PM-DM-CDN-B-019	SILLA INFANTIL	1.00
PM-DM-CDN-B-020	SILLA INFANTIL	1.00
PM-DM-CDN-B-021	SILLA INFANTIL	1.00
PM-DM-CDN-B-022	SILLA INFANTIL	1.00
PM-DM-CDN-B-023	SILLA INFANTIL	1.00
PM-DM-CDN-B-024	SILLA INFANTIL	1.00
PM-DM-CDN-B-025	SILLA INFANTIL	1.00
PM-DM-CDN-B-026	SILLA INFANTIL	1.00
PM-DM-CDN-B-027	SILLA INFANTIL	1.00
PM-DM-CDN-B-028	SILLA INFANTIL	1.00
PM-DM-CDN-B-029	SILLA INFANTIL	1.00
PM-DM-CDN-B-030	SILLA INFANTIL	1.00
PM-DM-CDN-B-031	SILLA INFANTIL	1.00
PM-DM-CDS-OG-001	PENINSULA	1.00
PM-DM-CDS-OG-002	COMPUTADORA TODO EN UNO	1.00
PM-DM-CDS-OG-003	ARCHIVERO	1.00
PM-DM-CDS-OG-004	SILLA	1.00
PM-DM-CDS-OG-005	SILLA	1.00
PM-DM-CDS-OG-006	SILLA	1.00
PM-DM-CDS-OG-007	ESCRITORIO	1.00
PM-DM-CDS-OG-008	TELEFONO	1.00
PM-DM-CDS-OG-009	SILLA	1.00
PM-DM-CDS-OG-010	SILLA	1.00
PM-DM-CDS-OG-011	SILLA	1.00
PM-DM-CDS-OG-012	MESA	1.00
PM-DM-CDS-OG-013	SILLA	1.00
PM-DM-CDS-OG-014	SILLA	1.00
PM-DM-CDS-OG-015	SILLA	1.00
PM-DM-CDS-OG-016	SILLA	1.00
PM-DM-CDS-OG-017	SILLA	1.00
PM-DM-CDS-OG-018	MINISPLIT	1.00
PM-DM-CDS-OG-019	MINISPLIT	1.00
PM-DM-CDS-OG-020	BANCA	1.00
PM-DM-CDS-OG-021	BANCA	1.00
PM-DM-CDS-OG-022	BANCA	1.00
PM-DM-CDS-OG-023	SILLA	1.00
PM-DM-CDS-OG-024	SILLA	1.00
PM-DM-CDS-OG-025	SILLA	1.00
PM-DM-CDS-OG-026	SILLA	1.00
PM-DM-CDS-OG-027	SILLA	1.00
PM-DM-CDS-OG-028	PIZARRON	1.00

PM-DM-CDS-OGP1-001	ESCRITORIO	1.00
PM-DM-CDS-OGP1-002	MESA	1.00
PM-DM-CDS-OGP1-003	SILLA	1.00
PM-DM-CDS-OGP1-004	ARCHIVERO	1.00
PM-DM-CDS-OGP1-005	SILLA	1.00
PM-DM-CDS-OGP1-006	SILLA	1.00
PM-DM-CDS-OGP1-007	COMPUTADORA TODO EN UNO	1.00
PM-DM-CDS-OGP1-008	SILLA	1.00
PM-DM-CDS-OGP1-009	SILLA	1.00
PM-DM-CDS-OGP1-010	MINISPLIT	1.00
PM-DM-CDS-OGP1-011	PIZARRON	1.00
PM-DM-CDS-OGP2-001	ESCRITORIO	1.00
PM-DM-CDS-OGP2-002	COMPUTADORA TODO EN UNO	1.00
PM-DM-CDS-OGP2-003	PINTARRON	1.00
PM-DM-CDS-OGP2-004	SILLA	1.00
PM-DM-CDS-OGP2-005	SILLA	1.00
PM-DM-CDS-OGP2-006	MINISPLIT	1.00
PM-DM-CDS-OGP2-007	ARCHIVERO	1.00
PM-DM-CDS-OGB-001	ESTANTE	1.00
PM-DM-CDS-OGB-002	SILLA	1.00
PM-DM-CDS-OGB-003	BOCINA	1.00
PM-PF-CDS-OGB-001	ESTANTE	1.00
PM-PF-CDS-OGB-002	ESTANTE	1.00
PM-PF-CDS-OGB-003	ESTANTE	1.00
PM-PF-CDS-OGB-004	MAQUINA DE COSER	1.00
PM-PF-CDS-OGB-005	SOBREHILADORA	1.00
PM-DM-CDS-A01-001	MESA	1.00
PM-DM-CDS-A01-002	MESA	1.00
PM-DM-CDS-A01-003	MESA	1.00
PM-DM-CDS-A01-004	MESA	1.00
PM-DM-CDS-A01-005	MESA	1.00
PM-DM-CDS-A01-006	MESA	1.00
PM-DM-CDS-A01-007	MESA	1.00
PM-DM-CDS-A01-008	MESA	1.00
PM-DM-CDS-A01-009	MESA	1.00
PM-DM-CDS-A01-010	MESA	1.00
PM-DM-CDS-A01-011	MESA	1.00
PM-DM-CDS-A01-012	MESA	1.00
PM-DM-CDS-A01-013	MESA	1.00
PM-DM-CDS-A01-014	MESA	1.00
PM-DM-CDS-A01-015	PINTARRON	1.00
PM-DM-CDS-A01-016	SILLA	1.00
PM-DM-CDS-A01-017	SILLA	1.00
PM-DM-CDS-A01-018	SILLA	1.00
PM-DM-CDS-A01-019	SILLA	1.00
PM-DM-CDS-A01-020	MINISPLIT	1.00
PM-DM-CDS-A02-001	PINTARRON	1.00

PM-DM-CDS-A02-002	MESA BANCO	1.00
PM-DM-CDS-A02-003	MESA BANCO	1.00
PM-DM-CDS-A02-004	MESA BANCO	1.00
PM-DM-CDS-A02-005	MESA BANCO	1.00
PM-DM-CDS-A02-006	MESA BANCO	1.00
PM-DM-CDS-A02-007	MESA BANCO	1.00
PM-DM-CDS-A02-008	MESA BANCO	1.00
PM-DM-CDS-A02-009	MESA BANCO	1.00
PM-DM-CDS-A02-010	MESA BANCO	1.00
PM-DM-CDS-A02-011	MESA BANCO	1.00
PM-DM-CDS-A02-012	MESA BANCO	1.00
PM-DM-CDS-A02-013	MESA BANCO	1.00
PM-DM-CDS-A02-014	MESA BANCO	1.00
PM-DM-CDS-A02-015	MESA BANCO	1.00
PM-DM-CDS-A02-016	MESA BANCO	1.00
PM-DM-CDS-A02-017	MESA BANCO	1.00
PM-DM-CDS-A02-018	MESA BANCO	1.00
PM-DM-CDS-A02-019	MESA BANCO	1.00
PM-DM-CDS-A02-020	MESA BANCO	1.00
PM-DM-CDS-A02-021	MESA BANCO	1.00
PM-DM-CDS-A02-022	MESA BANCO	1.00
PM-DM-CDS-A02-023	MESA BANCO	1.00
PM-DM-CDS-A02-024	MESA BANCO	1.00
PM-DM-CDS-A02-025	MESA BANCO	1.00
PM-DM-CDS-A02-026	MESA BANCO	1.00
PM-DM-CDS-A02-027	MESA BANCO	1.00
PM-DM-CDS-A02-028	MESA BANCO	1.00
PM-DM-CDS-A02-029	MESA BANCO	1.00
PM-DM-CDS-A02-030	MESA BANCO	1.00
PM-DM-CDS-A02-031	MESA BANCO	1.00
PM-DM-CDS-A02-032	SILLA	1.00
PM-DM-CDS-A02-033	SILLA	1.00
PM-DM-CDS-A02-034	SILLA	1.00
PM-DM-CDS-A02-035	SILLA	1.00
PM-DM-CDS-A02-036	SILLA	1.00
PM-DM-CDS-A02-037	SILLA	1.00
PM-DM-CDS-A02-038	SILLA	1.00
PM-DM-CDS-A02-039	SILLA	1.00
PM-DM-CDS-A02-040	SILLA	1.00
PM-DM-CDS-A02-041	SILLA	1.00
PM-DM-CDS-A02-042	MESA	1.00
PM-DM-CDS-A02-043	MESA	1.00
PM-DM-CDS-A02-044	MESA	1.00
PM-DM-CDS-A02-045	MINISPLIT	1.00
PM-DM-CDS-A02-046	SILLON CON LAVABO	1.00
PM-DM-CDS-A02-047	SILLA	1.00
PM-DM-CDS-A02-048	SILLA	1.00

PM-DM-CDS-A02-049	SILLA	1.00
PM-DM-CDS-A02-050	SILLA	1.00
PM-DM-CDS-A02-051	ESCRITORIO	1.00
PM-DM-CDS-A03-001	MESA	1.00
PM-DM-CDS-A03-002	MESA BANCO	1.00
PM-DM-CDS-A03-003	MESA BANCO	1.00
PM-DM-CDS-A03-004	MESA BANCO	1.00
PM-DM-CDS-A03-005	MESA BANCO	1.00
PM-DM-CDS-A03-006	MESA BANCO	1.00
PM-DM-CDS-A03-007	MESA BANCO	1.00
PM-DM-CDS-A03-008	MESA BANCO	1.00
PM-DM-CDS-A03-009	MESA BANCO	1.00
PM-DM-CDS-A03-010	MESA BANCO	1.00
PM-DM-CDS-A03-011	MESA BANCO	1.00
PM-DM-CDS-A03-012	MESA BANCO	1.00
PM-DM-CDS-A03-013	MESA BANCO	1.00
PM-DM-CDS-A03-014	MESA BANCO	1.00
PM-DM-CDS-A03-015	MESA BANCO	1.00
PM-DM-CDS-A03-016	MESA BANCO	1.00
PM-DM-CDS-A03-017	MESA BANCO	1.00
PM-DM-CDS-A03-018	MESA BANCO	1.00
PM-DM-CDS-A03-019	MESA BANCO	1.00
PM-DM-CDS-A03-020	MESA BANCO	1.00
PM-DM-CDS-A03-021	MESA BANCO	1.00
PM-DM-CDS-A03-022	MESA BANCO	1.00
PM-DM-CDS-A03-023	MESA BANCO	1.00
PM-DM-CDS-A03-024	MESA BANCO	1.00
PM-DM-CDS-A03-025	MESA BANCO	1.00
PM-DM-CDS-A03-026	MESA BANCO	1.00
PM-DM-CDS-A03-027	MESA BANCO	1.00
PM-DM-CDS-A03-028	MESA BANCO	1.00
PM-DM-CDS-A03-029	MESA BANCO	1.00
PM-DM-CDS-A03-030	MESA BANCO	1.00
PM-DM-CDS-A03-031	MESA BANCO	1.00
PM-DM-CDS-A03-032	PINTARRON	1.00
PM-DM-CDS-A03-033	MINISPLIT	1.00
PM-DM-CDS-A03-034	SILLA	1.00
PM-DM-CDS-A03-035	SILLA PARA NIÑO	1.00
PM-DM-CDS-A03-036	SILLA PARA NIÑO	1.00
PM-DM-CDS-A03-037	SILLA PARA NIÑO	1.00
PM-DM-CDS-A03-038	SILLA PARA NIÑO	1.00
PM-DM-CDS-A03-039	SILLA PARA NIÑO	1.00
PM-DM-CDS-A03-040	SILLA PARA NIÑO	1.00
PM-DM-CDS-A03-041	SILLA PARA NIÑO	1.00
PM-DM-CDS-A03-042	SILLA PARA NIÑO	1.00
PM-DM-CDS-A03-043	SILLA PARA NIÑO	1.00
PM-DM-CDS-A03-044	SILLA PARA NIÑO	1.00

PM-DM-CDS-A03-045	MESA PARA NIÑO	1.00
PM-DM-CDS-A03-046	MESA PARA NIÑO	1.00
PM-DM-CDS-A03-047	MESA PARA NIÑO	1.00
PM-DM-CDS-A03-048	MESA PARA NIÑO	1.00
PM-PF-CDS-A03-001	ESTANTE	1.00
PM-DM-CDS-A04-001	SILLA	1.00
PM-DM-CDS-A04-002	SILLA	1.00
PM-DM-CDS-A04-003	SILLA	1.00
PM-DM-CDS-A04-004	SILLA	1.00
PM-DM-CDS-A04-005	SILLA	1.00
PM-DM-CDS-A04-006	SILLA	1.00
PM-DM-CDS-A04-007	MINISPLIT	1.00
PM-PF-CDS-A04-001	MESA DE MADERA	1.00
PM-DM-CDS-A05-001	SILLA	1.00
PM-DM-CDS-A05-002	SILLA	1.00
PM-DM-CDS-A05-003	MESA	1.00
PM-DM-CDS-A05-004	MINISPLIT	1.00
PM-DM-CDS-A05-005	SILLA	1.00
PM-DM-CDS-A05-006	SILLA	1.00
PM-PF-CDS-A05-001	MESA DE MADERA	1.00
PM-PF-CDS-A05-002	MESA DE MADERA	1.00
PM-PF-CDS-A05-003	MESA DE MADERA	1.00
PM-PF-CDS-A05-004	MESA DE MADERA	1.00
PM-PF-CDS-A05-005	MESA DE MADERA	1.00
PM-PF-CDS-A05-006	MESA DE MADERA	1.00
PM-PF-CDS-A05-007	MESA DE MADERA	1.00
PM-PF-CDS-A05-008	MESA DE MADERA	1.00
PM-PF-CDS-A05-009	MESA DE MADERA	1.00
PM-PF-CDS-A05-010	SILLA	1.00
PM-PF-CDS-A05-011	SILLA	1.00
PM-PF-CDS-A05-012	SILLA	1.00
PM-PF-CDS-A05-013	SILLA	1.00
PM-PF-CDS-A05-014	SILLA	1.00
PM-PF-CDS-A05-015	SILLA	1.00
PM-PF-CDS-A05-016	SILLA	1.00
PM-PF-CDS-A05-017	SILLA	1.00
PM-PF-CDS-A05-018	SILLA	1.00
PM-PF-CDS-A05-019	SILLA	1.00
PM-PF-CDS-A05-020	SILLA	1.00
PM-PF-CDS-A05-021	SILLA	1.00
PM-PF-CDS-A05-022	SILLA	1.00
PM-PF-CDS-A05-023	SILLA	1.00
PM-PF-CDS-A05-024	SILLA	1.00
PM-PF-CDS-A05-025	REMOLLADORA	1.00
PM-PF-CDS-A05-026	MAQUINA MULTIAGUJA	1.00
PM-PF-CDS-A05-027	SOBREHILADORA	1.00
PM-PF-CDS-A05-028	SOBREHILADORA	1.00

PM-PF-CDS-A05-029	SOBREHILADORA	1.00
PM-PF-CDS-A05-030	MAQUINA RECTA	1.00
PM-PF-CDS-A05-031	MAQUINA RECTA	1.00
PM-PF-CDS-A05-032	MAQUINA COSTURERA	1.00
PM-PF-CDS-A05-033	MAQUINA DE 2 AGUJAS	1.00
PM-PF-CDS-A05-034	MAQUINA DE 1 AGUJAS	1.00
PM-PF-CDS-A05-035	MAQUINA DE COSTURA RECTA	1.00
PM-PF-CDS-A05-036	MAQUINA DE COSTURA RECTA	1.00
PM-PF-CDS-A05-037	MAQUINA DE COSTURA RECTA	1.00
PM-PF-CDS-A05-038	MAQUINA DE COSTURA RECTA	1.00
PM-PF-CDS-A05-039	MAQUINA DE COSTURA RECTA	1.00
PM-PF-CDS-A05-040	MAQUINA DE COSTURA RECTA	1.00
PM-PF-CDS-A05-041	MAQUINA DE COSTURA RECTA	1.00
PM-PF-CDS-A05-042	MAQUINA DE COSTURA RECTA	1.00
PM-PF-CDS-A05-043	CORTADORA DE TELA	1.00
PM-PF-CDS-A05-044	MAQUINA DE COSER	1.00
PM-PF-CDS-A05-045	ESTANTE	1.00
PM-DM-CDS-A06-001	MESA	1.00
PM-DM-CDS-A06-002	MESA	1.00
PM-DM-CDS-A06-003	MESA	1.00
PM-DM-CDS-A06-004	SILLA	1.00
PM-DM-CDS-A06-005	SILLA	1.00
PM-DM-CDS-A06-006	SILLA	1.00
PM-DM-CDS-A06-007	SILLA	1.00
PM-DM-CDS-A06-008	SILLA	1.00
PM-DM-CDS-A06-009	SILLA	1.00
PM-DM-CDS-A06-010	SILLA	1.00
PM-DM-CDS-A06-011	SILLA	1.00
PM-DM-CDS-A06-012	SILLA	1.00
PM-DM-CDS-A06-013	SILLA	1.00
PM-DM-CDS-A06-014	REFRIGERADOR	1.00
PM-DM-CDS-A06-015	ESTUFA	1.00
PM-DM-CDS-A06-016	VITRINA	1.00
PM-DM-CDS-A06-017	MINISPLIT	1.00
PM-DM-CDS-A06-018	SILLA	1.00
PM-DM-CDS-A06-019	SILLA	1.00
PM-DM-CDS-A06-020	SILLA	1.00
PM-DM-CDS-A06-021	SILLA	1.00
PM-DM-CDS-A06-022	SILLA	1.00
PM-DM-CDS-A06-023	SILLA	1.00
PM-DM-CDS-A06-024	SILLA	1.00
PM-DM-CDS-A06-025	SILLA	1.00
PM-DM-CDS-A06-026	SILLA	1.00
PM-DM-CDS-A06-027	SILLA	1.00
PM-DM-CDS-A06-028	SILLA	1.00
PM-DM-CDS-A06-029	SILLA	1.00
PM-DM-CDS-A06-030	SILLA	1.00

PM-DM-CDS-A06-031	SILLA	1.00
PM-DM-CDS-A06-032	SILLA	1.00
PM-DM-CDS-A06-033	SILLA	1.00
PM-DM-CDS-A06-034	SILLA	1.00
PM-DM-CDS-A06-035	SILLA	1.00
PM-DM-CDS-A06-036	SILLA	1.00
PM-DM-CDS-A06-037	SILLA	1.00
PM-DM-CDS-A06-038	HORNO DE MICROONDAS	1.00
PM-DM-CDS-A06-039	TARJA	1.00
PM-PF-CDS-A06-001	ESTANTE	1.00
PM-DS-CCAD-001	PENINSULA	1.00
PM-DS-CCAD-002	SILLA	1.00
PM-DS-CCAD-004	MINISPLIT	1.00
PM-DS-CCAD-005	TELEFONO	1.00
PM-DS-CCAD-006	CPU	1.00
PM-DS-CCAD-007	SILLA	1.00
PM-DS-CCAD-008	ALACENA	1.00
PM-DS-CCAD-009	BANCO	1.00
PM-DS-CCAD-010	BASE	1.00
PM-DS-CCB-001	ESCRITORIO	1.00
PM-DS-CCB-002	SILLON EJECUTIVO	1.00
PM-DS-CCB-003	SILLA	1.00
PM-DS-CCB-004	SILLA	1.00
PM-DS-CCB-005	SILLA	1.00
PM-DS-CCB-006	SILLA	1.00
PM-DS-CCB-007	SILLA	1.00
PM-DS-CCB-008	SILLA	1.00
PM-DS-CCB-009	SILLA	1.00
PM-DS-CCB-010	SILLA	1.00
PM-DS-CCB-011	SILLA	1.00
PM-DS-CCB-012	SILLA	1.00
PM-DS-CCB-013	SILLA	1.00
PM-DS-CCB-014	SILLA	1.00
PM-DS-CCB-015	SILLA	1.00
PM-DS-CCB-016	SILLA	1.00
PM-DS-CCB-017	SILLA	1.00
PM-DS-CCB-018	SILLA	1.00
PM-DS-CCB-019	SILLA	1.00
PM-DS-CCB-020	SILLA	1.00
PM-DS-CCB-021	SILLA	1.00
PM-DS-CCB-022	SILLA	1.00
PM-DS-CCB-023	SILLA	1.00
PM-DS-CCB-024	SILLA	1.00
PM-DS-CCB-025	SILLA	1.00
PM-DS-CCB-026	SILLA	1.00
PM-DS-CCB-027	SILLA	1.00
PM-DS-CCB-028	SILLA	1.00

PM-DS-CCB-029	SILLA	1.00
PM-DS-CCB-030	SILLA	1.00
PM-DS-CCB-031	SILLA	1.00
PM-DS-CCB-032	SILLA	1.00
PM-DS-CCB-033	SILLA	1.00
PM-DS-CCB-034	SILLA	1.00
PM-DS-CCB-035	SILLA	1.00
PM-DS-CCB-036	SILLA	1.00
PM-DS-CCB-037	SILLA	1.00
PM-DS-CCB-038	SILLA	1.00
PM-DS-CCB-039	SILLA	1.00
PM-DS-CCB-040	SILLA	1.00
PM-DS-CCB-041	SILLA	1.00
PM-DS-CCB-042	SILLA	1.00
PM-DS-CCB-043	MINISPLIT	1.00
PM-DS-CCB-044	MINISPLIT	1.00
PM-DS-CCB-045	MINISPLIT	1.00
PM-PF-DS-CCB-001	MINISPLIT	1.00
PM-PF-DS-CCB-003	ALACENA	1.00
PM-PF-DS-CCB-004	ALACENA	1.00
PM-PF-DS-CCCO-001	ALACENA	1.00
PM-PF-DS-CCCO-002	MESA	1.00
PM-PF-DS-CCCO-003	MESA	1.00
PM-PF-DS-CCCO-004	MESA	1.00
PM-PF-DS-CCCO-005	MESA	1.00
PM-PF-DS-CCCO-006	MESA	1.00
PM-PF-DS-CCCO-007	MESA	1.00
PM-PF-DS-CCCO-008	MESA	1.00
PM-PF-DS-CCCO-009	MESA	1.00
PM-PF-DS-CCCO-010	LICUADORA	1.00
PM-PF-DS-CCCO-011	REFRIGERADOR	1.00
PM-PF-DS-CCCO-012	MINISPLIT	1.00
PM-PF-DS-CCCO-013	MINISPLIT	1.00
PM-PF-DS-CCCO-014	MINISPLIT	1.00
PM-PF-DS-CCCO-015	MINISPLIT	1.00
PM-PF-DS-CCCO-016	ESTUFA	1.00
PM-PF-DS-CCCO-017	HORNO	1.00
PM-PF-DS-CCCO-018	MICROONDAS	1.00
PM-PF-DS-CCCO-019	MICROONDAS	1.00
PM-PF-DS-CCCO-021	BATIDORA MANUAL	1.00
PM-PF-DS-CCCO-023	FREIDORA	1.00
PM-PF-DS-CCCO-024	BATIDORA	1.00
PM-DS-CCCO-001	ALACENA	1.00
PM-DS-CCCO-002	MESA	1.00
PM-DS-CCCO-003	MESA	1.00
PM-DS-CCCO-004	MESA	1.00
PM-DS-CCCO-005	MESA	1.00

PM-DS-CCCO-006	MESA	1.00
PM-DS-CCCO-007	COCINA	1.00
PM-DS-CCCO-008	SILLA	1.00
PM-DS-CCCO-009	SILLA	1.00
PM-DS-CCCO-010	SILLA	1.00
PM-DS-CCCO-011	SILLA	1.00
PM-DS-CCCO-012	SILLA	1.00
PM-DS-CCCO-013	SILLA	1.00
PM-DS-CCCO-014	SILLA	1.00
PM-DS-CCCO-015	SILLA	1.00
PM-DS-CCCO-016	BASCULA	1.00
PM-DS-CCCO-017	SILLA	1.00
PM-DS-CCCO-018	SILLA	1.00
PM-DS-CCCO-019	SILLA	1.00
PM-DS-CCCO-020	SILLA	1.00
PM-DS-CCCO-021	SILLA	1.00
PM-DS-CCCO-022	SILLA	1.00
PM-DS-CCCO-023	SILLA	1.00
PM-DS-CCCO-024	SILLA	1.00
PM-DS-CCCO-025	SILLA	1.00
PM-DS-CCCO-026	SILLA	1.00
PM-DS-CCCO-027	SILLA	1.00
PM-DS-CCCO-028	SILLA	1.00
PM-DS-CCCO-029	SILLA	1.00
PM-DS-CCCO-030	SILLA	1.00
PM-DS-CCCO-031	SILLA	1.00
PM-DS-CCCO-032	SILLA	1.00
PM-DS-CCCO-033	SILLA	1.00
PM-DS-CCCO-034	SILLA	1.00
PM-DS-CCCO-035	SILLA	1.00
PM-DS-CCCO-036	SILLA	1.00
PM-DS-CCCO-037	SILLA	1.00
PM-DS-CCCO-038	SILLA	1.00
PM-DS-CCCO-039	SILLA	1.00
PM-DS-CCCO-040	SILLA	1.00
PM-DS-CCCO-041	SILLA	1.00
PM-DS-CCCO-042	SILLA	1.00
PM-DS-CCCO-043	SILLA	1.00
PM-DS-CCCO-044	SILLA	1.00
PM-DS-CCCO-045	SILLA	1.00
PM-DS-CCCO-046	SILLA	1.00
PM-DS-CCCO-047	SILLA	1.00
PM-DS-CCCO-048	SILLA	1.00
PM-DS-CCCO-049	SILLA	1.00
PM-DS-CCCM-001	CAMA	1.00
PM-DS-CCCM-002	MINISPLIT	1.00
PM-DS-CCCM-005	PENINSULA	1.00

PM-PF-DS-CCCM-001	ALACENA	1.00
PM-PF-DS-CCCM-002	ALACENA	1.00
PM-PF-DS-CCCM-003	ALACENA	1.00
PM-DS-CCCD-001	SILLA	1.00
PM-DS-CCCD-003	BASCULA	1.00
PM-DS-CCCD-004	SILLON EJECUTIVO	1.00
PM-DS-CCCD-005	MINISPLIT	1.00
PM-DS-CCCD-006	BOTIQUIN	1.00
PM-DS-CCCD-008	MESA	1.00
PM-DS-CCCD-009	MODULO EJECUTIVO	1.00
PM-DS-CCCD-010	PIZARRON Y PINTARRON	1.00
PM-DS-CCCD-011	ARCHIVERO	1.00
PM-DS-CCCD-012	ARCHIVERO	1.00
PM-DS-CCCD-013	ARCHIVERO	1.00
PM-DS-CCGS-001	SILLA	1.00
PM-DS-CCGS-004	MINISPLIT	1.00
PM-DS-CCGS-005	SILLA	1.00
PM-DS-CCGS-006	SILLA	1.00
PM-DS-CCGS-007	SILLA	1.00
PM-DS-CCGS-009	ESCRITORIO	1.00
PM-DS-CCGS-002	PANTALLA	1.00
PM-DS-CCGS-003	CPU	1.00
PM-DS-CCGS-010	LIBRERO	1.00
PM-DS-CCR-001	ESCRITORIO	1.00
PM-DS-CCR-002	BOTIQUIN	1.00
PM-DS-CCR-003	SILLON EJECUTIVO	1.00
PM-DS-CCR-004	TINACO	1.00
PM-DS-CCR-005	TINACO	1.00
PM-DS-CCR-006	TANQUE DE GAS	1.00
PM-DS-CCR-007	BANCA	1.00
PM-DS-CCR-008	BANCA	1.00
PM-DS-CCR-009	PINTARRON	1.00
PM-PF-DS-CCR-001	MINISPLIT	1.00
PM-PF-DS-CCR-002	MINISPLIT	1.00
PM-PF-DS-CCR-003	MINISPLIT	1.00
PM-PF-DS-CCR-004	MINISPLIT	1.00
PM-PF-DS-CCR-005	MESA	1.00
PM-PF-DS-CCR-006	MESA	1.00
PM-DS-CCSA-002	PINTARRON	1.00
PM-DS-CCSA-004	SILLA	1.00
PM-DS-CCSA-005	SILLA	1.00
PM-DS-CCSA-006	SILLA	1.00
PM-DS-CCSA-007	SILLA	1.00
PM-DS-CCSA-008	SILLA	1.00
PM-DS-CCSA-009	SILLA	1.00
PM-DS-CCSA-010	SILLA	1.00
PM-DS-CCSA-011	SILLA	1.00

PM-DS-CCSA-012	SILLA	1.00
PM-DS-CCSA-013	SILLA	1.00
PM-DS-CCSA-014	SILLA	1.00
PM-DS-CCSA-015	SILLA	1.00
PM-DS-CCSA-016	SILLA	1.00
PM-DS-CCSA-017	SILLA	1.00
PM-DS-CCSA-018	SILLA	1.00
PM-DS-CCSA-019	SILLA	1.00
PM-DS-CCSA-020	SILLA	1.00
PM-PF-DS-CCSA-001	MINISPLIT	1.00
PM-PF-DS-CCSA-002	MINISPLIT	1.00
PM-PF-DS-CCSA-003	MESA	1.00
PM-PF-DS-CCSA-004	MESA	1.00
PM-PF-DS-CCSA-005	MESA	1.00
PM-PF-DS-CCSA-006	MESA	1.00
PM-PF-DS-CCSA-007	MESA	1.00
PM-PF-CCSC-001	MINISPLIT	1.00
PM-PF-CCSC-002	MINISPLIT	1.00
PM-PF-CCSC-003	MESA PARA COMPUTADORA	1.00
PM-PF-CCSC-003.1	SILLA	1.00
PM-PF-CCSC-004	MESA PARA COMPUTADORA	1.00
PM-PF-CCSC-004.1	SILLA	1.00
PM-PF-CCSC-005	MESA PARA COMPUTADORA	1.00
PM-PF-CCSC-005.1	SILLA	1.00
PM-PF-CCSC-006	MESA PARA COMPUTADORA	1.00
PM-PF-CCSC-006.1	SILLA	1.00
PM-PF-CCSC-007	MESA PARA COMPUTADORA	1.00
PM-PF-CCSC-007.1	SILLA	1.00
PM-PF-CCSC-008	MESA PARA COMPUTADORA	1.00
PM-PF-CCSC-008.1	SILLA	1.00
PM-PF-CCSC-009	MESA PARA COMPUTADORA	1.00
PM-PF-CCSC-009.1	SILLA	1.00
PM-PF-CCSC-010	MESA PARA COMPUTADORA	1.00
PM-PF-CCSC-010.1	SILLA	1.00
PM-PF-CCSC-011	MESA PARA COMPUTADORA	1.00
PM-PF-CCSC-011.1	SILLA	1.00
PM-PF-CCSC-012	MESA PARA COMPUTADORA	1.00
PM-PF-CCSC-012.1	SILLA	1.00
PM-PF-CCSC-013	MESA PARA COMPUTADORA	1.00
PM-PF-CCSC-013.1	SILLA	1.00
PM-PF-CCSC-014	MESA PARA COMPUTADORA	1.00
PM-PF-CCSC-014.1	SILLA	1.00
PM-PF-CCSC-015	MESA PARA COMPUTADORA	1.00
PM-PF-CCSC-015.1	SILLA	1.00
PM-PF-CCSC-016	MESA PARA COMPUTADORA	1.00
PM-PF-CCSC-016.1	SILLA	1.00
PM-PF-CCSC-017	MESA PARA COMPUTADORA	1.00

PM-PF-CCSC-018	PINTARRON	1.00
PM-PF-CCSC-019	CPU	1.00
PM-PF-CCSC-019.1	MONITOR	1.00
PM-PF-CCSC-019.2	IMPRESORA	1.00
PM-PF-CCSC-020	CPU	1.00
PM-PF-CCSC-020.1	MONITOR	1.00
PM-PF-CCSC-020.2	IMPRESORA	1.00
PM-PF-CCSC-021	CPU	1.00
PM-PF-CCSC-021.1	MONITOR	1.00
PM-PF-CCSC-021.2	IMPRESORA	1.00
PM-PF-CCSC-022	CPU	1.00
PM-PF-CCSC-022.1	MONITOR	1.00
PM-PF-CCSC-022.2	IMPRESORA	1.00
PM-PF-CCSC-023	CPU	1.00
PM-PF-CCSC-023.1	MONITOR	1.00
PM-PF-CCSC-023.2	IMPRESORA	1.00
PM-PF-CCSC-024	CPU	1.00
PM-PF-CCSC-024.1	MONITOR	1.00
PM-PF-CCSC-024.2	IMPRESORA	1.00
PM-PF-CCSC-025	CPU	1.00
PM-PF-CCSC-025.1	MONITOR	1.00
PM-PF-CCSC-025.2	IMPRESORA	1.00
PM-PF-CCSC-026	CPU	1.00
PM-PF-CCSC-026.1	MONITOR	1.00
PM-PF-CCSC-026.2	IMPRESORA	1.00
PM-PF-CCSC-027	CPU	1.00
PM-PF-CCSC-027.1	MONITOR	1.00
PM-PF-CCSC-027.2	IMPRESORA	1.00
PM-PF-CCSC-028	CPU	1.00
PM-PF-CCSC-028.1	MONITOR	1.00
PM-PF-CCSC-028.2	IMPRESORA	1.00
PM-PF-CCSC-029	CPU	1.00
PM-PF-CCSC-029.1	MONITOR	1.00
PM-PF-CCSC-029.2	IMPRESORA	1.00
PM-PF-CCSC-030	CPU	1.00
PM-PF-CCSC-030.1	MONITOR	1.00
PM-PF-CCSC-030.2	IMPRESORA	1.00
PM-PF-CCSC-031	CPU	1.00
PM-PF-CCSC-031.1	MONITOR	1.00
PM-PF-CCSC-031.2	IMPRESORA	1.00
PM-PF-CCSC-032	CPU	1.00
PM-PF-CCSC-032.1	MONITOR	1.00
PM-PF-CCSC-032.2	IMPRESORA	1.00
PM-PF-CCSC-034	REGULADOR	1.00
PM-PF-CCSC-035	REGULADOR	1.00
PM-PF-CCSC-036	REGULADOR	1.00
PM-PF-CCSC-037	REGULADOR	1.00

PM-PF-CCSC-038	REGULADOR	1.00
PM-PF-CCSC-039	REGULADOR	1.00
PM-PF-CCSC-040	REGULADOR	1.00
PM-PF-CCSC-042	BOCINAS	1.00
PM-PF-CCSC-043	BOCINAS	1.00
PM-PF-CCSC-044	BOCINAS	1.00
PM-PF-CCSC-045	BOCINAS	1.00
PM-PF-CCSC-046	BOCINAS	1.00
PM-PF-CCSC-047	BOCINAS	1.00
PM-PF-CCSC-048	BOCINAS	1.00
PM-PF-CCSC-049	BOCINAS	1.00
PM-PF-CCSC-050	BOCINAS	1.00
PM-PF-CCSC-051	BOCINAS	1.00
PM-PF-CCSC-052	BOCINAS	1.00
PM-PF-CCSC-053	BOCINAS	1.00
PM-PF-CCSC-033	CPU	1.00
PM-PF-CCSC-033.1	MONITOR	1.00
PM-PF-CCSC-033.2	IMPRESORA	1.00
PM-PF-CCSC-017.1	SILLA	1.00
PM-PF-CCSC-041	REGULADOR	1.00
PM-DS-CCAD-003	REGULADOR	1.00
PM-PF-DS-CCB-002	MESA	1.00
PM-PF-DS-CCCO-020	LICUADORA	1.00
PM-PF-DS-CCCO-022	CHOCOLATERA	1.00
PM-PF-DS-CCCO-025	BATIDORA MANUAL	1.00
PM-PF-CCSC-054	BOCINAS	1.00
PM-PF-CCSC-055	BOCINAS	1.00
PM-DS-CCSA-001	ESCRITORIO	1.00
PM-DS-CCSA-003	CAÑON	1.00
PM-DS-CCSA-021	BOCINAS	1.00
PM-DS-CCCM-003	ESCRITORIO	1.00
PM-DS-CCCM-004	CAMA DENTAL	1.00
PM-DS-CCCD-002	ESCRITORIO	1.00
PM-DS-CCCD-007	LAMPARA	1.00
PM-DS-CCGS-008	REGULADOR	1.00
PM-TS-CO-01	CPU	1.00
PM-TS-CO-02	SILLA	1.00
PM-TS-CO-03	PENINSULA	1.00
PM-TS-CO-04	ARCHIVERO	1.00
PM-TS-CO-05	LIBRERO	1.00
PM-TS-CO-06	MONITOR	1.00
PM-TS-CO-07	REGULADOR	1.00
PM-TS-CO-08	SILLON	1.00
PM-TS-CO-009	LAPTOP	1.00
PM-TS-CO1-001	PENINSULA	1.00
PM-TS-CO1-002	REGULADOR	1.00
PM-TS-CO1-003	CPU	1.00

PM-TS-CO1-004	MONITOR	1.00
PM-TS-CO1-005	IMPRESORA	1.00
PM-TS-CO1-006	SILLA	1.00
PM TS CO2-001	CPU	1.00
PM-TS-CO2-002	MONITOR	1.00
PM-TS-CO2-003	PENINSULA	1.00
PM-TS-CO2-004	REGULADOR	1.00
PM-TS-CO2-05	SILLA	1.00
PM-TS-CO2-06	IMPRESORA	1.00
PM-TS-CO3-001	MONITOR	1.00
PM-TS-CO3-002	MESA	1.00
PM-TS-CO3-003	REGULADOR	1.00
PM-TS-CO3-004	CPU	1.00
PM-TS-CO3-005	SILLA	1.00
PM-IG-IC-001	ESCRITORIO	1.00
PM-IG-IC-002	SILLON	1.00
PM-IG-IC-003	ARCHIVERO	1.00
PM-IG-IC-004	ESTANTE	1.00
PM-IG-IC-005	MINISPLIT	1.00
PM-IG-IC-006	SILLA	1.00
PM-IG-IC-007	SILLA	1.00
PM-IG-IC-RIC-001	MONITOR	1.00
PM-IG-IC-RIC- 002	CPU	1.00
PM-IG-IC-RIC-003	REGULADOR	1.00
PM-IG-IC-RIC-004	IMPRESORA	1.00
PM-IG-IC-RIC-005	ESCRITORIO	1.00
PM-IG-IC-RIC-006	SILLON	1.00
PM-IG-IC-RIC-007	SILLON	1.00
PM-IG-IC-RIC-008	ARCHIVERO	1.00
PM-IG-IC-RIC-009	TELEFONO	1.00
PM-IG-IC-RIC-010	ESCRITORIO	1.00
PM-IG-IC-RIC-012	SILLA	1.00
PM-IG-IC-ARIC-003	REGULADOR	1.00
PM-IG-IC-ARIC-004	ESQUINERO	1.00
PM-IG-IC-ARIC-005	ARCHIVERO	1.00
PM-IG-IC-ARIC-007	SILLA	1.00
PM-IG-IC-ARIC-008	SILLA	1.00
PM-IG-IC-ARIC-009	SILLA	1.00
PM-IG-IC-ARIC-010	ESCRITORIO	1.00
PM-IG-IC-ARIC-011	ENFRIADOR DE AGUA	1.00
PM-IG-IC-RIC-011	SILLON	1.00
PM-IG-IC-ARIC-001	MONITOR	1.00
PM-IG-IC-ARIC-002	CPU	1.00
PM-IG-IC-ARIC-006	SILLON	1.00
PM-IG-IC-RC-01	RADIO PORTATIL	1.00
PM-IG-IC-RC-02	RADIO PORTATIL	1.00
PM-IG-IC-RC-03	RADIO PORTATIL	1.00

PM-IG-IC-RC-04	RADIO PORTATIL	1.00
PM-IG-IC-RC-05	RADIO PORTATIL	1.00
PM-IG-IC-RC-06	RADIO PORTATIL	1.00
PM-IG-IC-RC-07	RADIO PORTATIL	1.00
PM-IG-IC-RC-08	RADIO PORTATIL	1.00
PM-IG-IC-RC-09	RADIO PORTATIL	1.00
PM-IG-IC-RC-10	RADIO PORTATIL	1.00
PM-OP-DURD01-001	MONITOR	1.00
PM-OP-DURD01-002	CPU	1.00
PM-OP-DURD01-003	REGULADOR	1.00
PM-OP-DURD01-004	BOCINAS	1.00
PM-OP-DU-003	ESCRITORIO	1.00
PM-OP-DU-004	SILLON	1.00
PM-OP-DU-005	SILLA	1.00
PM-OP-DU-008	ARCHIVERO	1.00
PM-OP-DU-009	ARCHIVERO	1.00
PM-OP-DU-010	ARCHIVERO	1.00
PM-OP-DU-013	ARCHIVERO	1.00
PM-OP-DU-016	MINISPLIT	1.00
PM-OP-DU-001	MONITOR	1.00
PM-OP-DU-002	CPU	1.00
PM-OP-DU-017	TELEFONO	1.00
PM-OP-DU-018	LIBRERO	1.00
PM-OP-DU-019	ARCHIVERO	1.00
PM-OP-DU-020	ARCHIVERO	1.00
PM-OP-DU-021	ARCHIVERO	1.00
PM-OP-DU-022	LIBRERO	1.00
PM-OP-DU-023	GUILLOTINA	1.00
PM-OP-DU-024	PINTARRON	1.00
PM-OP-DU-025	PINTARRON	1.00
PM-OP-DU-026	MINISPLIT	1.00
PM-OP-DU-027	SILLA	1.00
PM-OP-DU-028	SILLA	1.00
PM-OP-DU-029	SILLA	1.00
PM-OP-DURD01-005	ESCRITORIO	1.00
PM-OP-DURD01-006	SILLON	1.00
PM-OP-DURD02-001	MONITOR	1.00
PM-OP-DURD02-002	CPU	1.00
PM-OP-DURD02-003	REGULADOR	1.00
PM-OP-DURD02-004	MESA DE TRABAJO	1.00
PM-OP-DURD02-005	SILLA	1.00
PM-OP-DURD03-001	MONITOR	1.00
PM-OP-DURD03-003	REGULADOR	1.00
PM-OP-DURD03-004	MESA DE TRABAJO	1.00
PM-OP-DURD03-005	SILLA	1.00
PM-OP-DURD03-006	REGULADOR	1.00
PM-DA-001	SILLON	1.00

PM-DA-002	LIBRERO	1.00
PM-DA-003	ESCRITORIO	1.00
PM-DA-004	PINTARRON	1.00
PM-DA-005	IMPRESORA	1.00
PM-DA-006	PERCHERO	1.00
PM-DA-007	FRIGOBAR	1.00
PM-DA-008	MINI SPLIT	1.00
PM-DA-009	TV	1.00
PM-DA-010	MINI SPLIT	1.00
PM-DA-011	MINI SPLIT	1.00
PM-DA-012	CUADROS CON PINTURAS	1.00
PM-DA-013	CUADROS CON PINTURAS	1.00
PM-DA-014	CUADROS CON PINTURAS	1.00
PM-DA-015	CAÑON CON SOPORTE PARA PROYECTOR	1.00
PM-DA-016	SILLON	1.00
PM-DA-017	SILLON	1.00
PM-DA-018	MESA	1.00
PM-DA-019	SILLON	1.00
PM-DA-020	SILLON	1.00
PM-DA-021	SILLON	1.00
PM-DA-022	SILLON	1.00
PM-DA-023	SILLON	1.00
PM-DA-024	SILLON	1.00
PM-DA-025	SILLON	1.00
PM-DA-026	SILLON	1.00
PM-DA-027	SILLON	1.00
PM-DA-028	SILLON	1.00
PM-DA-029	MESA	1.00
PM-DA-030	SILLON	1.00
PM-DA-031	SILLON	1.00
PM-DA-032	BANDERA PARA INTERIOR	1.00
PM-DA-033	BANDERA PARA INTERIOR	1.00
PM-DA-034	ROUTER WIRELESS	1.00
PM-DA-035	PANTALLA	1.00
PM-DA-036	TV	1.00
PM-DA-037	TRITURADORA	1.00
PM-DA-038	TELEFONO	1.00
PM-DA-039	CAFETERA	1.00
PM-DA-040	PANTALLA	1.00
PM-DA-JDA-001	MICROONDAS	1.00
PM-DA-JDA-002	COCINETA	1.00
PM-DA-JDA-003	MUEBLE DE MADERA	1.00
PM-DA-JDA-004	MONITOR	1.00
PM-DA-JDA-005	CPU	1.00
PM-DA-JDA-006	PANTALLA	1.00
PM-DA-JDA-007	EQUIPO DE VIDEO	1.00
PM-DA-JDA-008	FRIGOBAR	1.00

PM-DA-JDA-009	MINI SPLIT	1.00
PM-DA-JDA-010	TELEFONO INALAMBRICO CON BASE	1.00
PM-DA-JDA-011	TELEFONO	1.00
PM-DA-JDA-012	ASPIRADORA	1.00
PM-DA-JDA-013	ESCRITORIO	1.00
PM-DA-JDA-014	LIBRERO	1.00
PM-DA-JDA-015	MANOMETRO	1.00
PM-DA-JDA-016	BOCINAS	1.00
PM-DA-JDA-017	PROYECTOR	1.00
PM-DA-JDA-018	BENG	1.00
PM-DA-JDA-019	ARNES	1.00
PM-DA-JDA-020	CABLE HDMI	1.00
PM-DA-SEDA-001	MESA	1.00
PM-DA-SEDA-002	SILLA	1.00
PM-DA-SEDA-003	SILLA	1.00
PM-DA-SEDA-004	SILLA	1.00
PM-DA-SEDA-005	SILLA	1.00
PM-DA-SEDA-006	SILLON	1.00
PM-DA-SEDA-007	MINI SPLIT	1.00
PM-DA-SEDA-008	CAMARA DE SEGURIDAD	1.00
PM-DA-SEDA-009	CAMARA DE SEGURIDAD	1.00
PM-DA-SEDA-010	CAMARA DE SEGURIDAD	1.00
PM-DA-SEDA-011	CAMARA DE SEGURIDAD	1.00
PM-DA-SEDA-012	CAMARA DE SEGURIDAD	1.00
PM-DA-SEDA-013	CAMARA DE SEGURIDAD	1.00
PM-DA-SEDA-014	CAMARA DE SEGURIDAD	1.00
PM-DA-SEDA-015	CAMARA DE SEGURIDAD	1.00
PM-DA-SEDA-016	CAMARA DE SEGURIDAD	1.00
PM-DA-SEDA-017	CAMARA DE SEGURIDAD	1.00
PM-DA-SPA-001	ARCHIVERO	1.00
PM-DA-SPA-002	ESCRITORIO	1.00
PM-DA-SPA-003	REGULADOR	1.00
PM-DA-SPA-004	MINI SPLIT	1.00
PM-DA-SPA-005	PANTALLA	1.00
PM-DA-SPA-006	ARCHIVERO	1.00
PM-DA-SPA-007	ARCHIVERO	1.00
PM-DA-SPA-008	SILLA	1.00
PM-DA-SPA-009	PINTARRON	1.00
PM-DA-SPA-010	TELEFONO	1.00
PM-DA-SPA-011	MONITOR	1.00
PM-DA-SPA-012	CPU	1.00
PM-DA-SPA-013	ESCRITORIO	1.00
PM-DA-SPA-014	ESCRITORIO	1.00
PM-DA-SPA-015	SILLA	1.00
PM-DA-SPA-016	SILLA	1.00
PM-DA-RDA-001	MODULO	1.00
PM-DA-RDA-002	ARCHIVERO	1.00

PM-DA-RDA-003	ARCHIVERO	1.00
PM-DA-RDA-004	MESA	1.00
PM-DA-RDA-005	MINI SPLIT	1.00
PM-DA-RDA-006	REGULADOR	1.00
PM-DA-RDA-007	MONITOR	1.00
PM-DA-RDA-008	CPU	1.00
PM-DA-RDA-009	REGULADOR	1.00
PM-DA-RDA-010	TELEFONO	1.00
PM-DA-RDA-011	DIADEMA INALAMBRICA	1.00
PM-DA-RDA-012	TELEFONO	1.00
PM-DA-RDA-013	SILLA	1.00
PM-DA-RDA-014	CPU	1.00
PM-DA-RDA-015	MONITOR	1.00
PM-DA-RDA-016	TELEFONO	1.00
PM-DA-RDA-017	SILLA	1.00
PM-DA-RDA-018	TELEFONO	1.00
PM-AD-001	MONITOR	1.00
PM-AD-002	CPU	1.00
PM-AD-003	REGULADOR	1.00
PM-AD-004	ESCRITORIO	1.00
PM-AD-005	SILLA	1.00
PM-AD-006	LIBRERO	1.00
PM-AD-007	TELEFONO	1.00
PM-AD-008	SILLA	1.00
PM-AD-009	ARCHIVERO	1.00
PM-AD-010	SILLA	1.00
PM-AD-011	SILLA	1.00
PM-AD-012	TELEFONO	1.00
PM-AD-013	MINI SPLIT	1.00
PM-AD-014	PIZARRON	1.00
PM-AD-015	TRITURADORA	1.00
PM-AD-016	MESA	1.00
PM-AD-017	PERCHERO	1.00
PM-AD-018	ARCHIVERO	1.00
PM-AD-019	MINI SPLIT	1.00
PM-AD-020	VENTILADOR	1.00
PM-AD-021	SILLA	1.00
PM-AD-022	MONITOR	1.00
PM-AD-023	CPU	1.00
PM-AD-ACAD01-001	MONITOR	1.00
PM-AD-ACAD01-002	CPU	1.00
PM-AD-ACAD01-003	REGULADOR	1.00
PM-AD-ACAD01-004	ESCRITORIO	1.00
PM-AD-ACAD01-005	SILLA	1.00
PM-AD-ACAD01-006	TELEFONO	1.00
PM-AD-ACAD01-007	ARCHIVERO	1.00
PM-AD-ACAD01-008	TELEFONO	1.00

PM-AD-ACAD02-001	MONITOR	1.00
PM-AD-ACAD02-002	CPU	1.00
PM-AD-ACAD02-003	REGULADOR	1.00
PM-AD-ACAD02-004	ESCRITORIO	1.00
PM-AD-ACAD02-005	SILLA	1.00
PM-AD-ACAD02-006	TELEFONO	1.00
PM-AD-ACAD02-007	ARCHIVERO	1.00
PM-AD-ACAD03-001	MONITOR	1.00
PM-AD-ACAD03-002	CPU	1.00
PM-AD-ACAD03-003	REGULADOR	1.00
PM-AD-ACAD03-004	ESCRITORIO	1.00
PM-AD-ACAD03-005	SILLON	1.00
PM-AD-ACAD03-006	ARCHIVERO	1.00
PM-AD-ACAD04-001	MONITOR	1.00
PM-AD-ACAD04-002	CPU	1.00
PM-AD-ACAD04-003	REGULADOR	1.00
PM-AD-ACAD04-004	PENINSULA	1.00
PM-AD-ACAD04-005	SILLA	1.00
PM-AD-ACAD04-006	TELEFONO	1.00
PM-AD-ACAD04-007	ARCHIVERO	1.00
PM-AD-ACAD05-001	MONITOR	1.00
PM-AD-ACAD05-002	CPU	1.00
PM-AD-ACAD05-004	SILLA	1.00
PM-AD-ARAD-001	LIBRERO	1.00
PM-AD-ARAD-002	LIBRERO	1.00
PM-AD-ARAD-003	ESTANTE	1.00
PM-AD-ARAD-004	ESTANTE	1.00
PM-AD-ARAD-005	ESTANTE	1.00
PM-AD-ACAD05-003	MESA	1.00
PM-TS-DI-001	MODULO	1.00
PM-TS-DI-002	SILLON	1.00
PM-TS-DI-003	REGULADOR	1.00
PM-TS-DI-004	ARCHIVERO	1.00
PM-TS-DI-005	ESTANTE	1.00
PM-TS-DI-006	ESCANER	1.00
PM-TS-DI-007	ESCRITORIO	1.00
PM-TS-DI-008	LIBRERO	1.00
PM-TS-DI-009	ESCRITORIO	1.00
PM-TS-DI-010	LIBRERO	1.00
PM-TS-DI-011	ESCRITORIO	1.00
PM-TS-DI-012	CONMUTADOR	1.00
PM-TS-DI-013	LIBRERO	1.00
PM-TS-DI-014	IMPRESORA	1.00
PM-TS-DI-015	SERVIDOR	1.00
PM-TS-DI-016	MONITOR	1.00
PM-TS-DI-017	REGULADOR	1.00
PM-TS-DI-018	SILLA	1.00

PM-TS-DI-019	SILLA	1.00
PM-TS-DI-020	MINI SPLIT	1.00
PM-TS-DI-021	SERVIDOR	1.00
PM-TS-DI-022	SERVIDOR	1.00
PM-TS-DI-026	SWITCH	1.00
PM-TS-DI-027	ANTENA	1.00
PM-TS-DI-028	ESCALERA	1.00
PM-TS-DI-029	MINI SPLIT	1.00
PM-TS-DI-032	LAPTOP	1.00
PM-TS-DI-033	LAPTOP	1.00
PM-TS-DI-034	LAPTOP	1.00
PM-TS-DI-035	LAPTOP	1.00
PM-TS-DI-036	MONITOR	1.00
PM-TS-DI-037	UPS	1.00
PM-TS-DI-038	UPS	1.00
PM-TS-DI-039	CAMARA	1.00
PM-TS-DI-040	CAMARA	1.00
PM-TS-DI-041	CAMARA	1.00
PM-TS-DI-42	CAMARA 360	1.00
PM-TS-DI-43	EQUIPO DE COMPUTO	1.00
PM-TS-DI-44	EQUIPO DE COMPUTO	1.00
PM-TS-DI-CCDI-001	GRABADORA	1.00
PM-TS-DI-CCDI-002	CAMARA	1.00
PM-TS-DI-CCDI-003	CAMARA	1.00
PM-TS-DI-CCDI-004	CAMARA	1.00
PM-TS-DI-CCDI-005	CAMARA	1.00
PM-TS-DI-CCDI-006	CAMARA	1.00
PM-TS-DI-CCDI-007	CAMARA	1.00
PM-TS-DI-CCDI-008	RACK	1.00
PM-TS-DI-CCDI-009	CONTACTO	1.00
PM-TS-DI-CCDI-010	SWITCH	1.00
PM-TS-DI-CCDI-011	SWITCH	1.00
PM-TS-DI-CCDI-012	SERVIDOR	1.00
PM-TS-DI-CCDI-013	SERVIDOR	1.00
PM-TS-DI-CCDI-014	MONITOR	1.00
PM-TS-DI-CCDI-015	ELIMINADOR	1.00
PM-TS-DI-CCDI-016	MESA	1.00
PM-TS-DI-CCDI-017	MESA	1.00
PM-TS-DI-CCDI-018	ARCHIVERO	1.00
PM-TS-DI-CCDI-019	ESTANTE	1.00
PM-TS-DI-CCDI-020	ESTANTE	1.00
PM-TS-DI-CCDI-021	ESTANTE	1.00
PM-TS-DI-CCDI-022	ESTANTE	1.00
PM-TS-DI-CCDI-023	ESTANTE	1.00
PM-TS-DI-CCDI-024	ESTANTE	1.00
PM-TS-DI-CCDI-025	ESTANTE	1.00
PM-TS-DI-CCDI-026	ESTANTE	1.00

PM-TS-DI-CCDI-027	ASPIRADORA	1.00
PM-TS-DI-CCDI-028	MINI SPLIT	1.00
PM-TS-DI-CCDI-029	EQUIPO DE VIDEO	1.00
PM-TS-DI-CCDI-030	SWITCH	1.00
PM-TS-DI-RDI-AUX01-001	ESCRITORIO	1.00
PM-TS-DI-RDI-AUX01-002	MONITOR	1.00
PM-TS-DI-RDI-AUX01-003	CPU	1.00
PM-TS-DI-RDI-AUX01-004	SILLA	1.00
PM-TS-DI-RDI-AUX01-005	TELEFONO	1.00
PM-TS-DI-RDI-AUX01-006	LIBRERO	1.00
PM-TS-DI-RDI-AUX01-007	ENFRIADOR	1.00
PM-TS-DI-RDI-AUX01-008	MONITOR	1.00
PM-TS-DI-RDI-AUX02-001	MESA	1.00
PM-TS-DI-RDI-AUX02-002	MESA	1.00
PM-TS-DI-RDI-AUX02-003	SILLA	1.00
PM-TS-DI-RDI-AUX02-004	LIBRERO	1.00
PM-TS-DI-RDI-AUX02-005	PORTA CARPETAS	1.00
PM-TS-DI-RDI-AUX03-001	ESCRITORIO	1.00
PM-TS-DI-RDI-AUX03-002	CPU	1.00
PM-TS-DI-RDI-AUX03-003	MONITOR	1.00
PM-TS-DI-RDI-AUX03-004	REGULADOR	1.00
PM-TS-DI-RDI-AUX03-005	SILLA	1.00
PM-TS-DI-RDI-AUX03-006	ARCHIVERO	1.00
PM-TS-DI-CCTS-001	RACK	1.00
PM-TS-DI-CCTS-002	CONTACTO	1.00
PM-TS-DI-CCTS-003	ETHERNET SWITCH	1.00
PM-TS-DI-CCTS-004	PATCH PANEL RACK	1.00
PM-TS-DI-CCTS-005	ETHERNET SWITCH	1.00
PM-TS-DI-CCTS-006	ETHERNET SWITCH	1.00
PM-TS-DI-CCTS-007	PATCH PANEL RACK	1.00
PM-TS-DI-CCTS-008	FUENTE DE PODER	1.00
PM-TS-DI-CCMC-001	MINI SPLIT DE 1 TONELADA	1.00
PM-TS-DI-CCMC-002	RACK	1.00
PM-TS-DI-CCMC-003	CONTACTO	1.00
PM-TS-DI-CCMC-004	SERVIDOR DEL CIAC	1.00
PM-TS-DI-CCMC-005	SWITCH	1.00
PM-TS-DI-CCMC-006	ROUTER	1.00
PM-TS-DI-CCMC-007	SWITCH	1.00
PM-TS-DI-CCMC-008	PATCH PANEL RACK	1.00
PM-TS-DI-CCMC-009	CONMUTADOR	1.00
PM-TS-DI-CCMC-010	FUENTE DE PODER	1.00
PM-TS-DI-CCMC-011	CPU	1.00
PM-TS-DI-CCMC-012	MONITOR	1.00
PM-TS-DI-CCEB-001	RACK	1.00
PM-TS-DI-CCEB-002	FAST ETHERNET SWITCH	1.00
PM-TS-DI-CCEB-003	ROUTER	1.00
PM-TS-DI-CCEB-004	PATCH PANEL RACK	1.00

PM-TS-DI-CCEB-005	SWITCH	1.00
PM-TS-DI-CCEB-006	CONTACTO	1.00
PM-TS-DI-CCEB-007	PATCH PANEL RACK	1.00
PM-TS-DI-CCEB-008	FAST ETHERNET SWITCH	1.00
PM-TS-DI-CCEB-009	ROUTER	1.00
PM-TS-DI-CCEB-010	PATCH PANEL RACK	1.00
PM-TS-DI-CCEB-011	PATCH PANEL RACK	1.00
PM-TS-DI-CCEB-014	VDR	1.00
PM-TS-DI-CCEB-015	ESCRITORIO	1.00
PM-TS-DI-CCEB-017	SILLA	1.00
PM-TS-DI-CCEB-018	SILLA	1.00
PM-TS-DI-CCEB-019	SILLA	1.00
PM-TS-DI-CCEB-020	CAMARA DE SEGURIDAD	1.00
PM-TS-DI-CCEB-021	CAMARA DE SEGURIDAD	1.00
PM-TS-DI-CCEB-022	CAMARA DE SEGURIDAD	1.00
PM-TV-001	MONITOR	1.00
PM-TV-002	CPU	1.00
PM-TV-003	REGULADOR	1.00
PM-TV-004	ESCRITORIO	1.00
PM-TV-005	SILLON	1.00
PM-TV-006	ARCHIVERO	1.00
PM-TV-007	ARCHIVERO	1.00
PM-TV-008	SILLA	1.00
PM-TV-009	SILLA	1.00
PM-TV-010	SILLA	1.00
PM-TV-011	SILLA	1.00
PM-TV-012	MINI SPLIT	1.00
PM-TV-013	SILLA	1.00
PM-TV-014	SILLA	1.00
PM-ATV-001	MONITOR	1.00
PM-ATV-002	CPU	1.00
PM-ATV-003	REGULADOR	1.00
PM-ATV-004	MESA	1.00
PM-ATV-005	SILLON	1.00
PM-ATV-006	TELEFONO	1.00
PM-ATV-007	TELEFONO	1.00
PM-TVC1-001	ESCRITORIO	1.00
PM-TVC1-002	SILLA	1.00
PM-TVC1-003	SILLA	1.00
PM-TVC1-004	MINI SPLIT	1.00
PM-TVC2-001	MONITOR	1.00
PM-TVC2-002	CPU	1.00
PM-TVC2-003	ESCRITORIO	1.00
PM-TVC2-004	SILLA	1.00
PM-TVC2-005	SILLA	1.00
PM-TVC2-006	MESA	1.00
PM-TVC3-001	SILLA	1.00

PM-TVC3-002	SILLA	1.00
PM-BTV-001	ARCHIVERO	1.00
PM-BTV-002	ARCHIVERO	1.00
PM-BTV-003	HIDROLAVADORA	1.00
PM-BTV-004	ESCALERA	1.00
PM-RTV-001	SILLA	1.00
PM-RTV-002	SILLA	1.00
PM-RTV-003	SILLA	1.00
PM-RTV-004	SILLA	1.00
PM-TV-HTV-001	ESCALERA	1.00
PM-TV-HTV-002	PROBADOR	1.00
PM-TV-HTV-003	ESCALERA	1.00
PM-TV-HTV-004	LLAVE 14"	1.00
PM-TV-HTV-005	LLAVE 18"	1.00
PM-TV-RC-001	RADIO	1.00
PM-TV-RC-002	RADIO	1.00
PM-TV-RC-003	RADIO	1.00
PM-SA-DJU-001	PENINSULA	1.00
PM-SA-DJU-001 (A)	LIBRERO	1.00
PM-SA-DJU-002	SILLA	1.00
PM-SA-DJU-003	SILLA	1.00
PM-SA-DJU-004	SILLA	1.00
PM-SA-DJU-005	ESTANTE	1.00
PM-SA-DJU-006	MINI SPLIT	1.00
PM-SA-DJU-007	CPU	1.00
PM-SA-DJU-008	MONITOR	1.00
PM-SA-DJU-009	MINISPLIT	1.00
PM-SA-DJU-RDJ01-001	MONITOR	1.00
PM-SA-DJU-RDJ01-002	CPU	1.00
PM-SA-DJU-RDJ01-003	REGULADOR	1.00
PM-SA-DJU-RDJ01-004	PENINSULA	1.00
PM-SA-DJU-RDJ01-005	SILLA	1.00
PM-SA-DJU-RDJ02-001	MONITOR	1.00
PM-SA-DJU-RDJ02-002	CPU	1.00
PM-SA-DJU-RDJ02-003	TELEFONO	1.00
PM-SA-DJU-RDJ02-004	PENINSULA	1.00
PM-SA-DJU-RDJ02-005	SILLA	1.00
PM-SA-DJU-RDJ-001	PENINSULA	1.00
PM-SA-DJU-RDJ-002	SILLA	1.00
PM-SA-DJU-RDJ-003	REGULADOR	1.00
PM-SA-DJU-RDJ-004	ESCRITORIO	1.00
PM-SA-DJU-RDJ-005	ARCHIVERO	1.00
PM-SA-DJU-RDJ-006	PINTARRON	1.00
PM-SA-DJU-RDJ-007	MINI SPLIT	1.00
PM-SA-DJU-RDJ-008	SILLA	1.00
PM-SA-DJU-RDJ-009	SILLA	1.00
PM-SA-DJU-RDJ-010	SILLA	1.00

PM-SA-DJU-RDJ-011	SILLA	1.00
PM-SA-DJU-PADJ01-001	PENINSULA	1.00
PM-SA-DJU-PADJ01-002	PENINSULA	1.00
PM-SA-DJU-PADJ01-003	SILLA	1.00
PM-SA-DJU-PADJ01-004	ARCHIVERO	1.00
PM-SA-DJU-PADJ02-001	ESCRITORIO	1.00
PM-SA-DJU-PADJ02-002	SILLA	1.00
PM-SA-DJU-PADJ02-003	SILLA	1.00
PM-SA-DJU-PADJ03-001	PENINSULA	1.00
PM-SA-DJU-PADJ03-002	SILLA	1.00
PM-SA-DJU-PADJ-001	ESCRITORIO	1.00
PM-SA-DJU-PADJ-002	SILLA	1.00
PM-SA-DJU-PADJ-003	PENINSULA	1.00
PM-SA-DJU-PADJ-004	SILLA	1.00
PM-SA-DJU-PADJ-005	ESTANTE	1.00
PM-SA-DJU-PADJ-006	ESTANTE	1.00
PM-SA-DJU-PADJ-007	MINI SPLIT	1.00
PM-RH-001	MONITOR	1.00
PM-RH-002	CPU	1.00
PM-RH-003	REGULADOR	1.00
PM-RH-004	TELEFONO	1.00
PM-RH-005	ESCRITORIO	1.00
PM-RH-006	SILLA	1.00
PM-RH-007	SILLA	1.00
PM-RH-008	SILLA	1.00
PM-RH-009	SILLON	1.00
PM-RH-010	TRITURADORA	1.00
PM-RH-011	MINISPLIT	1.00
PM-RH-012	MINISPLIT	1.00
PM-RH-014	ESCANER	1.00
PM-RH-015	SILLA	1.00
PM-RH-016	SILLA	1.00
PM-RH-017	ENGARGOLADORA	1.00
PM-RH-018	GUILLOTINA	1.00
PM-RH-019	GUILLOTINA	1.00
PM-RH-020	ENFRIADOR	1.00
PM-RH-022	BANCO	1.00
PM-RH-023	ARCHIVERO	1.00
PM-RH-024	ARCHIVERO	1.00
PM-RH-025	ARCHIVERO	1.00
PM-RH-026	ARCHIVERO	1.00
PM-RH-027	ARCHIVERO	1.00
PM-RH-028	ARCHIVERO	1.00
PM-RH-029	ARCHIVERO	1.00
PM-RH-031	ARCHIVERO	1.00
PM-RH-032	ARCHIVERO	1.00
PM-RH-033	ARCHIVERO	1.00

PM-RH-034	ARCHIVERO	1.00
PM-RH-035	ARCHIVERO	1.00
PM-RH-036	TABLERO DE CORCHO	1.00
PM-RH-037	TABLERO DE CORCHO	1.00
PM-RH-038	TABLERO DE CORCHO	1.00
PM-RH-039	ENMICADORA	1.00
PM-RH-040	ARCHIVERO	1.00
PM-RH-041	ARCHIVERO	1.00
PM-RH-042	ARCHIVERO	1.00
PM-RH-043	ARCHIVERO	1.00
PM-RH-044	ARCHIVERO	1.00
PM-RH-CO-001	MONITOR	1.00
PM-RH-CO-002	CPU	1.00
PM-RH-CO-003	REGULADOR	1.00
PM-RH-CO-004	IMPRESORA	1.00
PM-RH-CO-005	TELEFONO	1.00
PM-RH-CO-006	BOCINAS	1.00
PM-RH-CO-007	PENINSULA	1.00
PM-RH-CO-008	SILLON	1.00
PM-RH-SRH-001	MONITOR	1.00
PM-RH-SRH-002	CPU	1.00
PM-RH-SRH-003	REGULADOR	1.00
PM-RH-SRH-004	TELEFONO	1.00
PM-RH-SRH-005	PENINSULA	1.00
PM-RH-SRH-007	SILLA	1.00
PM-RH-A01-001	MONITOR	1.00
PM-RH-A01-002	CPU	1.00
PM-RH-A01-003	REGULADOR	1.00
PM-RH-A01-004	BOCINAS	1.00
PM-RH-A01-005	ESCRITORIO	1.00
PM-RH-A01-006	SILLA	1.00
PM-RH-A01-007	MESA	1.00
PM-RH-A01-008	ARCHIVERO	1.00
PM-RH-A01-009	SILLA	1.00
PM-RH-A01-010	SILLA	1.00
PM-RH-A02-001	MONITOR	1.00
PM-RH-A02-002	CPU	1.00
PM-RH-A02-003	REGULADOR	1.00
PM-RH-A02-004	IMPRESORA	1.00
PM-RH-A02-005	ESCRITORIO	1.00
PM-RH-A02-007	SILLA	1.00
PM-RH-A02-008	ARCHIVERO	1.00
PM-RH-013	VENTILADOR	1.00
PM-RH-021	ENFRIADOR	1.00
PM-RH-030	ARCHIVERO	1.00
PM-RH-SRH-006	SILLA	1.00
PM-RH-A02-006	SILLON	1.00

PM-EC-001	MODULO	1.00
PM-EC-002	SILLA	1.00
PM-EC-003	SILLA	1.00
PM-EC-004	SILLA	1.00
PM-EC-005	SILLA	1.00
PM-EC-006	SILLA	1.00
PM-EC-007	SILLA	1.00
PM-EC-008	PIZARRON	1.00
PM-EC-009	TELEFONO	1.00
PM-EC-010	ESCRITORIO	1.00
PM-EC-011	PIZARRON	1.00
PM-EC-012	SILLA	1.00
PM-EC-013	SILLON	1.00
PM-EC-014	SILLA	1.00
PM-EC-015	SILLA	1.00
PM-EC-016	SILLA	1.00
PM-EC-018	SONOMETRO	1.00
PM-EC-019	ANALIZADOR DE GASES	1.00
PM-EC-020	ANALIZADOR DE GASES	1.00
PM-EC-021	ESCALERA	1.00
PM-EC-023	MESA PLEGABLE	1.00
PM-EC-024	SILLA PLEGABLE	1.00
PM-EC-026	SILLA PLEGABLE	1.00
PM-EC-027	SILLA PLEGABLE	1.00
PM-EC-029	REGULADOR	1.00
PM-EC-030	ARNES	1.00
PM-EC-031	ARNES	1.00
PM-EC-032	ARNES	1.00
PM-EC-033	MOTOSIERRA	1.00
PM-EC-034	MOTOSIERRA	1.00
PM-EC-035	MOTOSIERRA	1.00
PM-EC-036	MOTOSIERRA	1.00
PM-EC-037	DESBROZADORA	1.00
PM-EC-038	DESMALEZADORA	1.00
PM-EC-039	DESMALEZADORA	1.00
PM-EC-040	VENTILADOR	1.00
PM-EC-041	MESA PLEGABLE	1.00
PM-EC-042	SILLA PLEGABLE	1.00
PM-EC-043	SILLA PLEGABLE	1.00
PM-EC-044	SILLA PLEGABLE	1.00
PM-EC-045	TOLDO	1.00
PM-EC-046	TOLDO	1.00
PM-EC-RE-001	MESA DE TRABAJO	1.00
PM-EC-RE-002	SILLA	1.00
PM-EC-RE-003	TELEFONO	1.00
PM-EC-RE-004	SILLA	1.00
PM-EC-RE-005	PIZARRON	1.00

PM-EC-RE-007	REGULADOR	1.00
PM-EC-A01-001	SILLA	1.00
PM-EC-A01-002	MONITOR	1.00
PM-EC-A01-003	ESCRITORIO	1.00
PM-EC-A01-004	CPU	1.00
PM-EC-A02-001	SILLA	1.00
PM-EC-A02-002	ESCRITORIO	1.00
PM-EC-A02-003	MONITOR	1.00
PM-EC-A02-004	CPU	1.00
PM-EC-A02-005	ARCHIVERO	1.00
PM-EC-A02-006	PORTA CARPETAS	1.00
PM-EC-A02-007	PIZARRON	1.00
PM-EC-017	MONITOR	1.00
PM-EC-022	DESBROZADORA	1.00
PM-EC-025	SILLA PLEGABLE	1.00
PM-EC-028	TOLDO	1.00
PM-EC-RE-006	CPU	1.00
PM-EC-A02-008	CPU	1.00
PM-ED-001	PENINSULA	1.00
PM-ED-002	SILLON	1.00
PM-ED-003	ARCHIVERO	1.00
PM-ED-004	ESCRITORIO	1.00
PM-ED-005	SILLON	1.00
PM-ED-006	MONITOR	1.00
PM-ED-007	CPU	1.00
PM-ED-008	REGULADOR	1.00
PM-ED-009	BOCINAS	1.00
PM-ED-010	ESCRITORIO	1.00
PM-ED-011	SILLA	1.00
PM-ED-012	ESCRITORIO	1.00
PM-ED-013	SILLA	1.00
PM-ED-014	ESCRITORIO	1.00
PM-ED-015	SILLA	1.00
PM-ED-016	ESCRITORIO	1.00
PM-ED-017	SILLA	1.00
PM-ED-018	MONITOR	1.00
PM-ED-019	CPU	1.00
PM-ED-020	REGULADOR	1.00
PM-ED-021	ESCRITORIO	1.00
PM-ED-022	SILLA	1.00
PM-ED-023	PINTARRON	1.00
PM-ED-024	PIZARRON	1.00
PM-ED-025	PIZARRON	1.00
PM-ED-026	ARCHIVERO	1.00
PM-ED-027	MESA	1.00
PM-ED-028	TELEFONO	1.00
PM-ED-029	TELEFONO	1.00

PM-ED-030	MINISPLIT	1.00
PM-ED-031	GUILLOTINA	1.00
PM-ED-032	SILLA	1.00
PM-ED-033	SILLA	1.00
PM-ED-034	MONITOR	1.00
PM-ED-035	CPU	1.00
PM-IG-EF-001	MONITOR	1.00
PM-IG-EF-002	CPU	1.00
PM-IG-EF-003	ESCRITORIO	1.00
PM-IG-EF-004	SILLA	1.00
PM-IG-EF-005	MONITOR	1.00
PM-IG-EF-006	CPU	1.00
PM-IG-EF-007	REGULADOR	1.00
PM-IG-EF-008	ESCRITORIO	1.00
PM-IG-EF-009	SILLA	1.00
PM-IG-EF-010	SILLA	1.00
PM-IG-EF-011	SILLA	1.00
PM-IG-EF-012	SILLA	1.00
PM-IG-EF-013	SILLA	1.00
PM-IG-EF-014	SILLA	1.00
PM-IG-EF-015	MINISPLIT	1.00
PM-IG-EF-016	CPU	1.00
PM-IG-EF-017	ESTANTE	1.00
PM-IG-EF-018	ENFRIADOR DE AGUA	1.00
PM-IG-EF-019	SILLA	1.00
PM-IG-EF-020	ARCHIVERO	1.00
PM-IG-EF-021	ESCRITORIO	1.00
PM-DFA-001	MONITOR	1.00
PM-DFA-002	CPU	1.00
PM-DFA-003	REGULADOR	1.00
PM-DFA-004	TELEFONO	1.00
PM-DFA-005	ISLA	1.00
PM-DFA-006	SILLON	1.00
PM-DFA-007	ESCRITORIO	1.00
PM-DFA-008	SILLON	1.00
PM-DFA-009	MONITOR	1.00
PM-DFA-010	CPU	1.00
PM-DFA-011	REGULADOR	1.00
PM-DFA-012	TELEFONO	1.00
PM-DFA-013	PENINSULA	1.00
PM-DFA-014	SILLON	1.00
PM-DFA-015	ARCHIVERO	1.00
PM-DFA-040	MESA	1.00
PM-DFA-016	MINISPLIT	1.00
PM-DFA-017	PINTARRON	1.00
PM-DFA-018	ENFRIADOR	1.00
PM-DFA-019	MODULO	1.00

PM-DFA-020	PERCHERO	1.00
PM-DFA-021	ARCHIVERO	1.00
PM-DFA-022	MESA	1.00
PM-DFA-023	SILLA	1.00
PM-DFA-024	SILLA	1.00
PM-DFA-025	SILLA	1.00
PM-DFA-026	SILLA	1.00
PM-DFA-027	SILLA	1.00
PM-DFA-028	SILLA	1.00
PM-DFA-029	SILLA	1.00
PM-DFA-030	SILLON	1.00
PM-DFA-031	SILLON	1.00
PM-DFA-032	SILLON	1.00
PM-DFA-033	ESTANTE	1.00
PM-DFA-034	ESTANTE	1.00
PM-DFA-035	ESTANTE	1.00
PM-DFA-037	SILLA	1.00
PM-DFA-038	SILLA	1.00
PM-DFA-039	SILLA	1.00
PM-DFA-036	VENTILADOR	1.00
NUEVO	DESBROZADORA	1.00
NUEVO	DESBROZADORA	1.00
NUEVO	DESBROZADORA	1.00
NUEVO	ESCOBETA DE METAL	1.00
NUEVO	ESCOBETA DE METAL	1.00
NUEVO	ESCOBETA DE METAL	1.00
NUEVO	PALA	1.00
NUEVO	PALA	1.00
NUEVO	CARRETILLA	1.00
NUEVO	ROTOMARTILLO	1.00
NUEVO	PODADORA DE PASTO	1.00
NUEVO	CARRETILLA	1.00
NUEVO	CARRETILLA	1.00
NUEVO	MOTOSIERRA	1.00
NUEVO	ZAPAPICO	1.00
NUEVO	TIJERA	1.00
NUEVO	TIJERA	1.00
NUEVO	RASTRILLO	1.00
NUEVO	RASTRILLO	1.00
NUEVO	RASTRILLO	1.00
NUEVO	HIDROLAVADORA	1.00
NUEVO	ESCALERA	1.00
NUEVO	DIABLITO	1.00
NUEVO	DIABLITO	1.00
NUEVO	CARRETILLA	1.00
NUEVO	CARRETILLA	1.00
NUEVO	MOTOSIERRA	1.00

NUEVO	PODADORA	1.00
NUEVO	DESBROZADORA	1.00
NUEVO	DESBROZADORA	1.00
NUEVO	DESBROZADORA	1.00
NUEVO	ESCOBETA DE METAL	1.00
NUEVO	ESCOBETA DE METAL	1.00
PM-CD-001	ESCRITORIO	1.00
PM-CD-003	LIBRERO	1.00
PM-CD-007	SILLA	1.00
PM-CD-009	ESTANTE	1.00
PM-CD-016	SILLON	1.00
PM-CD-062	MINISPLIT	1.00
S/N	CAMARA	1.00
NUEVO	BOCINA	1.00
NUEVO	TELEFONO	1.00
NUEVO	TELEFONO	1.00
NUEVO	BOCINA	1.00
NUEVO	BOCINA	1.00
NUEVO	BOCINA	1.00
NUEVO	TOLDO	1.00
NUEVO	TOLDO	1.00
PM-CD-011	ESPEJO	1.00
PM-CD-012	ESPEJO	1.00
PM-CD-013	PINTARRON	1.00
PM-CD-005	ESCRITORIO	1.00
PM-CD-006	SILLON	1.00
PM-CD-008	ARCHIVERO	1.00
PM-CD-027	MONITOR	1.00
PM-CD-015	ESCRITORIO	1.00
PM-CD-017	SILLA	1.00
PM-CD-018	SILLA	1.00
PM-CD-028	REGULADOR	1.00
S/N	CPU	1.00
PM-CD-064	REGULADOR	1.00
S/N	TELEFONO	1.00
PM-CD-019	SILLA	1.00
PM-CD-020	SILLA	1.00
S/N	SILLA	1.00
S/N	MINISPLIT	1.00
S/N	MINISPLIT	1.00
PM-CD-002	SILLA	1.00
PM-CD-014	ESCRITORIO	1.00
S/N	SILLA	1.00
S/N	SILLA	1.00
PM-DA-006	MONITOR	1.00
PM-CD-026	CPU	1.00
PM-CD-021	BASCULA	1.00

PM-CD-022	ESPEJOS	1.00
PM-CD-023	ESPEJOS	1.00
S/N	RIN	1.00
S/N	SILLA TUBULAR	1.00
S/N	SILLA TUBULAR	1.00
S/N	SILLA TUBULAR	1.00
S/N	SILLA TUBULAR	1.00
S/N	SILLA TUBULAR	1.00
S/N	SILLA TUBULAR	1.00
S/N	SILLA TUBULAR	1.00
S/N	SILLA TUBULAR	1.00
S/N	APARATO DE AIRE	1.00
S/N	APARATO DE AIRE	1.00
S/N	APARATO DE AIRE	1.00
S/N	APARATO DE AIRE	1.00
S/N	APARATO DE AIRE	1.00
S/N	APARATO DE AIRE	1.00
S/N	APARATO DE AIRE	1.00
S/N	ESCRITORIO	1.00
S/N	TATAMI	1.00
S/N	SILLA METALICA	1.00
S/N	SILLA METALICA	1.00
S/N	SILLA METALICA	1.00
S/N	SILLA METALICA	1.00
S/N	SILLA METALICA	1.00
S/N	SILLA METALICA	1.00
S/N	SILLA METALICA	1.00
S/N	SILLA METALICA	1.00
S/N	SILLA METALICA	1.00
S/N	MESA	1.00
S/N	MESA	1.00
PM-CD-024	MINISPLIT	1.00
PM-CD-025	MINISPLIT	1.00
PM-CD-063	MINISPLIT	1.00
PM-CD-029	ESCRITORIO	1.00
PM-CD-030	SILLA	1.00
PM-CD-031	SILLA	1.00
S/N	MINISPLIT	1.00
PM-CD-032	MINISPLIT	1.00
S/N	MINISPLIT	1.00
PM-CD-033	CARRETILLA	1.00
PM-CD-034	APARATO DE PESAS	1.00
PM-CD-035	APARATO DE PESAS	1.00
PM-CD-036	BASE PARA DISCOS	1.00
PM-CD-037	APARATO DE GIMNASIO PARA ESPALDA	1.00
PM-CD-038	BASE PARA PESAS CON MANCUERNAS	1.00
PM-CD-039	APARATO PARA BICEPS	1.00

PM-CD-040	APARATO PARA EJERCITAR BRAZOS Y ESPALDA	1.00
PM-CD-041	APARATO PARA EJERCITAR ESPALDA / PECHO	1.00
PM-CD-042	BICICLETA FIJA	1.00
PM-CD-044	APARATO PARA HACER CINTURA	1.00
PM-CD-045	APARATO PARA HACER CINTURA	1.00
PM-CD-046	CAMINADORA Y ESCALADORA	1.00
PM-CD-047	APARATO PARA ABDOMINALES	1.00
PM-CD-048	APARATO PARA HACER PIERNA	1.00
PM-CD-049	APARATO PARA HACER PIERNA	1.00
PM-CD-050	APARATO PARA HACER PIERNA	1.00
PM-CD-051	APARATO PARA EJERCITAR MUSLOS	1.00
PM-CD-052	APARATO PARA HACER ABDOMEN	1.00
PM-CD-053	ESPEJO	1.00
PM-CD-054	PERA LOCA Y SOPORTE	1.00
PM-CD-055	PERA LOCA Y SOPORTE	1.00
PM-CD-057	COSTAL	1.00
PM-CD-058	COSTAL	1.00
PM-CD-059	SOPORTE	1.00
PM-CD-060	LOQUER	1.00
PM-CD-061	CAJON	1.00
S/N	SOPORTE	1.00
S/N	SOPORTE	1.00
NUEVO	GRADAS METALICAS	1.00
NUEVO	LOCKER	1.00
NUEVO	ESTRUCTURA	1.00
NUEVO	SOPORTE	1.00
NUEVO	JAULA	1.00
NUEVO	CRONOMETRO	1.00
NUEVO	COSTAL	1.00
NUEVO	COSTAL	1.00
NUEVO	COSTAL	1.00
NUEVO	PERA FIJA	1.00
NUEVO	PERA FIJA	1.00
NUEVO	PERA FIJA	1.00
NUEVO	PERA LOCA	1.00
PM-CD-004	CLIMA	1.00
PM-CD-010	SILLA	1.00
PM-CD-043	ESCALADORA MANUAL	1.00
PM-CD-056	PERA LOCA Y SOPORTE	1.00
PM-FE-001	MODULO EJETCUTIVO	1.00
PM-FE-003	MINISPLIT	1.00
PM-FE-004	MINISPLIT	1.00
PM-FE-005	SILLA	1.00
PM-FE-006	SILLA	1.00
PM-FE-007	SILLA	1.00
PM-FE-008	SILLA	1.00

PM-FE-009	SILLA	1.00
PM-FE-010	SILLA	1.00
PM-FE-011	SILLA	1.00
PM-FE-012	SILLA	1.00
PM-FE-013	SILLA	1.00
PM-FE-014	SILLA	1.00
PM-FE-015	SILLA	1.00
PM-FE-016	SILLA	1.00
PM-FE-017	SILLA	1.00
PM-FE-018	SILLA	1.00
PM-FE-019	SILLA	1.00
PM-FE-020	SILLA	1.00
PM-FE-021	SILLA	1.00
PM-FE-022	SILLA	1.00
PM-FE-023	SILLA	1.00
PM-FE-024	SILLA	1.00
PM-FE-025	SILLA	1.00
PM-FE-026	SILLA	1.00
PM-FE-027	SILLA	1.00
PM-FE-028	SILLA	1.00
PM-FE-029	SILLA	1.00
PM-FE-030	SILLA	1.00
PM-FE-031	SILLA	1.00
PM-FE-032	SILLA	1.00
PM-FE-033	SILLA	1.00
PM-FE-034	SILLA	1.00
PM-FE-035	SILLA	1.00
PM-FE-036	SILLA	1.00
PM-FE-037	SILLA	1.00
PM-FE-038	SILLA	1.00
PM-FE-039	SILLA	1.00
PM-FE-040	SILLA	1.00
PM-FE-041	SILLA	1.00
PM-FE-042	SILLA	1.00
PM-FE-043	SILLA	1.00
PM-FE-044	SILLA	1.00
PM-FE-045	SILLA	1.00
PM-FE-046	SILLA	1.00
PM-FE-047	SILLA	1.00
PM-FE-048	SILLA	1.00
PM-FE-049	SILLA	1.00
PM-FE-050	SILLA	1.00
PM-FE-051	SILLA	1.00
PM-FE-052	SILLA	1.00
PM-FE-053	SILLA	1.00
PM-FE-054	SILLA	1.00
PM-FE-055	SILLA	1.00

PM-FE-056	SILLA	1.00
PM-FE-057	SILLA	1.00
PM-FE-058	SILLA	1.00
PM-FE-059	SILLA	1.00
PM-FE-060	SILLA	1.00
PM-FE-061	CORTINA	1.00
PM-FE-062	MEDIA PENINSULA	1.00
PM-FE-063	ESCRITORIO	1.00
PM-FE-002	SILLON	1.00
PM-DM-1086	ESCRITORIO	1.00
PM-DM-1087	ARCHIVERO	1.00
PM-DM-1089	LIBRERO	1.00
PM-DM-1095	SILLA	1.00
PM-DM-1096	SILLA	1.00
PM-DM-1097	SILLA	1.00
S/N	SILLA	1.00
PM-DM-1167	ESTANTE	1.00
PM-DM-1171	REPISA	1.00
S/N	ALACENA	1.00
S/N	CAMARA DE VIGILANCIA	1.00
NUEVO	MINISPLIT	1.00
NUEVO	MONITOR	1.00
NUEVO	TELEFONO	1.00
PM-DM-1088	ALACENA	1.00
PM-DM-1090	BOTIQUIN	1.00
PM-DM-1091	TABLERO	1.00
PM-DM-1104	BARRA FIJA	1.00
PM-DM-1139	MESA INFANTIL	1.00
PM-DM-1155	MESA INFANTIL	1.00
S/N	GABINETE	1.00
S/N	CAMARA DE VIGILANCIA	1.00
NUEVO	MONITOR	1.00
PM-DM-1165	MINISPLIT	1.00
PM-DM-1168	REPISA	1.00
S/N	MESA INFANTIL	1.00
S/N	MESA INFANTIL	1.00
PM-DM-1169	MESA INFANTIL	1.00
PM-DM-1170	MESA INFANTIL	1.00
S/N	CAMARA DE VIGILANCIA	1.00
PM-DM-1112	REFRIGERADOR	1.00
PM-DM-1113	REFRIGERADOR	1.00
PM-DM-1114	PORTA GARRAFON	1.00
PM-DM-1116	BATIDORA	1.00
PM-DM-1118	COCINA INTEGRAL	1.00
PM-DM-1119	ESTUFA	1.00
PM-DM-1172	EXTRACTOR DE AIRE	1.00
NUEVO	HORNO DE MICROONDAS	1.00

S/N	LIBRERO	1.00
PM-DM-1123	REPISA	1.00
PM-DM-1129	CAMBIADOR DE MADERA	1.00
S/N	GRABADORA	1.00
PM-DM-1144	MINISPLIT	1.00
PM-DM-1149	JUGUETERO	1.00
PM-DM-1152	BOTIQUIN	1.00
PM-DM-1157	MESA INFANTIL	1.00
S/N	MESA INFANTIL	1.00
S/N	MESA INFANTIL	1.00
PM-DM-1161	CAMBIADOR DE MADERA	1.00
PM-DM-1173	JUGUETERO	1.00
S/N	CAMARA DE VIGILANCIA	1.00
S/N	ALACENA	1.00
PM-DM-1130	MUEBLE	1.00
PM-DM-1137	JUGUETERO	1.00
PM-DM-1146	BANQUITO DE MADERA	1.00
PM-DM-1147	ESTANTE	1.00
PM-DM-1156	MESA INFANTIL	1.00
PM-DM-1158	MESA INFANTIL	1.00
PM-DM-1159	MESA INFANTIL	1.00
S/N	MINISPLIT	1.00
S/N	CAMARA DE VIGILANCIA	1.00
S/N	ALACENA	1.00
S/N	REVISTERO	1.00
NUEVO	VENTILADOR DE TECHO	1.00
PM-DM-1140	REPISA	1.00
PM-DM-1163	GABINETE	1.00
PM-DM-1164	MINISPLIT	1.00
S/N	MESA INFANTIL	1.00
S/N	MESA INFANTIL	1.00
S/N	MESA INFANTIL	1.00
PM-DM-1162	JUGUETERO	1.00
S/N	CAMARA DE VIGILANCIA	1.00
S/N	REVISTERO	1.00
PM-DM-1174	BOILER	1.00
PM-DM-1175	EQUIPO HIDRONEUMATICO	1.00
PM-DM-1176	TANQUE ESTACIONARIO	1.00
S/N	RESBALADILLA	1.00
S/N	CAMARA DE VIGILANCIA	1.00
S/N	CAMARA DE VIGILANCIA	1.00
S/N	CAMARA DE VIGILANCIA	1.00
S/N	CAMARA DE VIGILANCIA	1.00
S/N	CAMARA DE VIGILANCIA	1.00
S/N	CAMARA DE VIGILANCIA	1.00
PM-DM-1092	TABLERO	1.00
PM-DM-1094	SILLA	1.00

PM-DM-1100	MONITOR	1.00
S/N	GRABADORA	1.00
PM-DM-1105	MINISPLIT	1.00
PM-DM-1166	ESPEJO	1.00
PM-DM-1102	MONITOR	1.00
PM-DM-1138	MODULO	1.00
S/N	SILLA METALICA	1.00
PM-DM-1143	REPISA	1.00
PM-DM-1141	REPISA	1.00
PM-DM-1126	BANCA	1.00
S/N	BANCA	1.00
PM-DM-1093	TELEFONO	1.00
PM-DM-1098	MAQUINA DE ESCRIBIR	1.00
PM-DM-1099	CPU	1.00
PM-DM-1101	REGULADOR	1.00
PM-DM-1103	GRABADORA	1.00
PM-DM-1111	ABANICO	1.00
PM-DM-1115	LICUADORA	1.00
PM-DM-1117	CAFETERA	1.00
PM-DM-1120	MINISPLIT	1.00
PM-DM-1121	PINTARRON	1.00
PM-DM-1122	ESTANTE	1.00
PM-DM-1125	BANCA	1.00
PM-DM-1127	BARRA FIJA	1.00
PM-DM-1128	CORRAL	1.00
PM-DM-1131	TELEVISION	1.00
PM-DM-1132	DVD	1.00
PM-DM-1133	GRABADORA	1.00
PM-DM-1134	ESPEJO	1.00
PM-DM-1135	ESPEJO	1.00
PM-DM-1136	ESPEJO	1.00
PM-DM-1145	BANQUITO DE MADERA	1.00
PM-DM-1148	JUGUETERO	1.00
PM-DM-1150	MODULAR	1.00
PM-DM-1151	SILLA	1.00
PM-DM-1153	PIZARRON	1.00
PM-DM-1160	BANCA	1.00
PM-OP-RC-001	RADIO PORTATIL	1.00
PM-OP-RC-002	RADIO PORTATIL	1.00
PM-OP-RC-003	RADIO PORTATIL	1.00
PM-OP-RC-004	RADIO PORTATIL	1.00
PM-OP-RC-005	RADIO PORTATIL	1.00
PM-OP-RC-006	RADIO PORTATIL	1.00
PM-OP-RC-007	RADIO PORTATIL	1.00
PM-OP-RC-008	RADIO PORTATIL	1.00
PM-OP-RC-009	RADIO PORTATIL	1.00
PM-OP-RC-010	RADIO PORTATIL	1.00

PM-OP-RC-011	RADIO PORTATIL	1.00
PM-OP-RC-012	RADIO PORTATIL	1.00
PM-OP-RC-013	RADIO PORTATIL	1.00
PM-OP-RC-014	ANTENA	1.00
PM-OP-RC-015	RADIO	1.00
PM-OP-RC-016	RADIO	1.00
PM-OP-RC-017	RADIO	1.00
PM-OP-RC-018	RADIO	1.00
PM-TS-IG-I-002	MESA PARA COMPUTADORA	1.00
PM-TS-IG-I-003	ARCHIVERO	1.00
PM-TS-IG-I-004	ARCHIVERO	1.00
PM-TS-IG-I-005	CPU	1.00
PM-TS-IG-I-006	MINISPLIT	1.00
PM-TS-IG-I-007	REGULADOR	1.00
PM-TS-IG-I-008	MONITOR	1.00
PM-TS-IG-I-009	CLIMA	1.00
PM-TS-IG-I-010	CAJA METALICA	1.00
PM-TS-IG-I-011	SILLA	1.00
PM-TS-IG-I-012	SILLA	1.00
PM-TS-IG-IAA-001	CPU	1.00
PM-TS-IG-IAA-002	ARCHIVERO	1.00
PM-TS-IG-IAA-003	ESCRITORIO	1.00
PM-TS-IG-IAA-004	ARCHIVERO	1.00
PM-TS-IG-IAA-005	ARCHIVERO	1.00
PM-TS-IG-IAA-006	ARCHIVERO	1.00
PM-TS-IG-IAA-007	ARCHIVERO	1.00
PM-TS-IG-IAA-008	ARCHIVERO	1.00
PM-TS-IG-IAA-009	ARCHIVERO	1.00
PM-TS-IG-IAA-010	ARCHIVERO	1.00
PM-TS-IG-IAA-011	ARCHIVERO	1.00
PM-TS-IG-IAA-012	ARCHIVERO	1.00
PM-TS-IG-IAA-013	ARCHIVERO	1.00
PM-TS-IG-IAA-014	ARCHIVERO	1.00
PM-TS-IG-IAA-015	MESA	1.00
PM-TS-IG-IAA-016	MONITOR	1.00
PM-TS-IG-IAA-017	MINISPLIT	1.00
PM-TS-IG-IAA-018	SILLA	1.00
PM-TS-IG-IAA-019	CAJON PORTA TARJETAS	1.00
PM-TS-IG-IAA-020	CAJON PORTA TARJETAS	1.00
PM-TS-IG-IAA-021	CAJON PORTA TARJETAS	1.00
PM-TS-IG-IAA-022	SILLA	1.00
PM-TS-IG-IAA-023	SILLA	1.00
PM-TS-IG-IAC-001	ESCRITORIO	1.00
PM-TS-IG-IAC-002	REGULADOR	1.00
PM-TS-IG-IAC-004	MAQUINA DE ESCRIBIR	1.00
PM-TS-IG-IAC-005	MONITOR	1.00
PM-TS-IG-IAC-006	ESCRITORIO	1.00

PM-TS-IG-IAC-007	CPU	1.00
PM-TS-IG-IAC-008	MONITOR	1.00
PM-TS-IG-IAC-009	ESCRITORIO	1.00
PM-TS-IG-IAC-010	MESA	1.00
PM-TS-IG-IAC-011	REGULADOR	1.00
PM-TS-IG-IAC-012	CPU	1.00
PM-TS-IG-IAC-013	MONITOR	1.00
PM-TS-IG-IAC-014	ESCRITORIO	1.00
PM-TS-IG-IAC-015	CPU	1.00
PM-TS-IG-IAC-016	GUILLOTINA	1.00
PM-TS-IG-IAC-017	CAJA PARA DINERO	1.00
PM-TS-IG-IAC-018	LAMPARA	1.00
PM-TS-IG-IAC-019	SILLA	1.00
PM-TS-IG-IB-001	SILLON	1.00
PM-TS-IG-IB-002	ESTANTE	1.00
PM-TS-IG-IB-003	ESTANTE	1.00
PM-TS-IG-IB-004	ARCHIVERO	1.00
PM-TS-IG-IR-001	SILLON	1.00
PM-TS-IG-IR-002	CAMARA	1.00
PM-TS-IG-IR-003	LAMPARA	1.00
PM-TS-IG-I-001	PORTAGARRAFON	1.00
PM-TS-IG-IAC-003	TELEFONO	1.00
PM-TS-014	CLIMA	1.00
PM-TS-016	ESCRITORIO	1.00
PM-TS-019	REGULADOR	1.00
PM-TS-020	SILLA	1.00
PM-TS-025	SILLA	1.00
PM-TS-027	REGULADOR	1.00
PM-TS-033	TELEFONO	1.00
PM-TS-050	SILLA	1.00
PM-TS-051	SILLA	1.00
PM-TS-052	SILLA	1.00
PM-SM-CI-001	MONITOR	1.00
PM-SM-CI-002	CPU	1.00
PM-SM-CI-003	REGULADOR	1.00
PM-SM-CI-004	TELEFONO	1.00
PM-SM-CI-005	BOCINAS	1.00
PM-SM-CI-006	ESCRITORIO	1.00
PM-SM-CI-007	SILLA	1.00
PM-SM-CI-008	ARCHIVERO	1.00
PM-SM-CI-037	MONITOR	1.00
PM-SM-CI-009	CPU	1.00
PM-SM-CI-010	REGULADOR	1.00
PM-SM-CI-011	ESCRITORIO	1.00
PM-SM-CI-012	SILLA	1.00
PM-SM-CI-013	MONITOR	1.00
PM-SM-CI-014	CPU	1.00

PM-SM-CI-015	REGULADOR	1.00
PM-SM-CI-016	ESCRITORIO	1.00
PM-SM-CI-017	SILLA	1.00
PM-SM-CI-018	MONITOR	1.00
PM-SM-CI-019	CPU	1.00
PM-SM-CI-020	PENINSULA	1.00
PM-SM-CI-021	SILLA	1.00
PM-SM-CI-022	LAPTOP	1.00
PM-SM-CI-023	MINISPLIT	1.00
PM-SM-CI-024	LIBRERO	1.00
PM-SM-CI-025	VENTILADOR	1.00
PM-SM-CI-026	SILLA	1.00
PM-SM-CI-027	ARCHIVERO	1.00
PM-SM-CI-028	CAMARA	1.00
PM-SM-CI-029	CAMARA	1.00
PM-SM-CI-030	SILLA	1.00
PM-SM-CI-031	SILLA	1.00
PM-SM-CI-032	MESA	1.00
PM-SM-CI-033	MESA	1.00
PM-SM-CI-034	PINTARRTON	1.00
PM-SM-CI-035	PINTARRON DOBLE	1.00
PM-SM-CI-036	MAQUINA DE ESCRIBIR	1.00
PM-SM-CI-038	MODULO SECRETARIAL	1.00
PM-SM-CI-039	MESA DE TRABAJO	1.00
PM-SP-JM-001	MONITOR	1.00
PM-SP-JM-002	CPU	1.00
PM-SP-JM-003	REGULADOR	1.00
PM-SP-JM-004	ESCRITORIO	1.00
PM-SP-JM-005	SILLA	1.00
PM-SP-JM-006	SILLA	1.00
PM-SP-JM-007	SILLA	1.00
PM-SP-JM-008	SILLA	1.00
PM-SP-JM-009	CAMARA	1.00
PM-AP-014	MINISPLIT	1.00
PM-AP-017	LIBRERO	1.00
PM-SP-JMT-001	PINTARRON	1.00
PM-SP-JMT-002	GATO DE BOTELLA	1.00
PM-SP-JMT-003	DIABLITO	1.00
PM-SP-JMT-004	DIABLITO	1.00
PM-SP-JMT-005	WINCH	1.00
PM-SP-JMT-006	COMPRESOR	1.00
PM-SP-JMT-007	DIABLITO	1.00
PM-SP-JMT-008	MAQUINA DE SOLDAR	1.00
PM-SP-JMT-009	ACEITERA	1.00
PM-SP-JMT-010	ENGRASADORA	1.00
PM-SP-JMT-011	CAJA DE HERRAMIENTAS	1.00
PM-SP-JMT-012	CAJA DE HERRAMIENTAS	1.00

PM-SM-LT-001	PENINSULA	1.00
PM-SM-LT-002	SILLA	1.00
PM-SM-LT-003	MONITOR	1.00
PM-SM-LT-004	REGULADOR	1.00
PM-SM-LT-005	CPU	1.00
PM-SM-LT-006	PENINSULA	1.00
PM-SM-LT-019	SILLA	1.00
PM-SM-LT-007	ARCHIVERO	1.00
PM-SM-LT-008	ARCHIVERO	1.00
PM-SM-LT-009	ARCHIVERO	1.00
PM-SM-LT-010	ARCHIVERO	1.00
PM-SM-LT-011	SILLA	1.00
PM-SM-LT-012	GRAPADORA	1.00
PM-SM-LT-013	ARCHIVERO	1.00
PM-SM-LT-014	ARCHIVERO	1.00
PM-SM-LT-015	SILLA	1.00
PM-SM-LT-016	SILLON	1.00
PM-SM-LT-017	SILLA	1.00
PM-SM-LT-018	ESCRITORIO	1.00
PM-SM-LT-020	GUILLOTINA	1.00
PM-SM-LT-021	TELEFONO	1.00
PM-SM-LT-022	SILLA	1.00
PM-SM-LT-023	SILLA	1.00
PM-SM-LT-024	COMPUTADORA	1.00
PM-SM-LT1-001	MAQUINA DE ESCRIBIR	1.00
PM-SM-LT1-002	REGULADOR	1.00
PM-SM-LT1-003	IMPRESORA	1.00
PM-SM-LT1-004	ESCRITORIO	1.00
PM-SM-LT1-005	CPU	1.00
PM-SM-LT1-006	MONITOR	1.00
PM-SM-LT2-001	ESCRITORIO	1.00
PM-SM-LT2-002	REGULADOR	1.00
PM-SM-LT2-003	MONITOR	1.00
PM-SM-LT2-004	CPU	1.00
PM-SM-LT3-001	MONITOR	1.00
PM-SM-LT3-002	CPU	1.00
PM-SM-LT-002	REGULADOR	1.00
PM-SM-LT-006	CPU	1.00
PM-SM-LT-013	CPU	1.00
PM-SM-LT-014	MONITOR	1.00
PM-SM-LT-015	REGULADOR	1.00
PM-SM-LT-021	SILLA	1.00
PM-SM-LT-032	IMPRESORA	1.00
PM-SM-LT-035	CPU	1.00
PM-SM-LT-037	MONITOR	1.00
PM-SM-LT-038	MONITOR	1.00
PM-SM-LT-042	SILLA PLEGADIZA	1.00

PM-ST-LG-001	BOCINA	1.00
PM-ST-LG-002	BOCINA	1.00
PM-ST-LG-003	BOCINA	1.00
PM-ST-LG-004	BOCINA	1.00
PM-ST-LG-005	PEDESTAL PARA MICROFONO	1.00
PM-ST-LG-006	PEDESTAL PARA BOCINA	1.00
PM-ST-LG-007	PEDESTAL PARA BOCINA	1.00
PM-ST-LG-008	PEDESTAL PARA BOCINA	1.00
PM-ST-LG-009	PEDESTAL PARA BOCINA	1.00
PM-ST-LG-010	MICROFONO	1.00
PM-ST-LG-011	TRANSMISOR PARA MICROFONO	1.00
PM-ST-LG-012	MEZCLADORA	1.00
PM-ST-LG-013	MEZCLADORA	1.00
PM-ST-LG-014	ECUALIZADOR	1.00
PM-ST-LG-015	PODIUM	1.00
PM-ST-LG-016	MESA	1.00
PM-ST-LG-017	MESA	1.00
PM-ST-LG-018	MESA	1.00
PM-ST-LG-019	ESCALERA	1.00
PM-ST-LG-020	ESCALERA	1.00
PM-ST-LG-021	REFLECTOR	1.00
PM-ST-LG-022	REFLECTOR	1.00
PM-ST-LG-023	REFLECTOR	1.00
PM-ST-LG-024	REFLECTOR	1.00
PM-ST-LG-025	REFLECTOR	1.00
PM-ST-LG-026	REFLECTOR	1.00
PM-ST-LG-027	REFLECTOR	1.00
PM-ST-LG-028	REFLECTOR	1.00
PM-ST-LG-029	REFLECTOR	1.00
PM-ST-LG-030	REFLECTOR	1.00
PM-ST-LG-031	PROYECTOR DE LUZ	1.00
PM-ST-LG-032	PROYECTOR DE LUZ	1.00
PM-ST-LG-033	SWITCHERA	1.00
PM-ST-LG-034	TALADRO	1.00
PM-ST-LG-035	TOLDO	1.00
PM-ST-LGM1-001	SILLA	1.00
PM-ST-LGM1-002	SILLA	1.00
PM-ST-LGM2-001	SILLA	1.00
PM-ST-LGM2-002	SILLA	1.00
PM-ST-LGM2-003	SILLA	1.00
PM-ST-LGM2-004	SILLA	1.00
PM-ST-LGM2-005	SILLA	1.00
PM-ST-LGM2-006	SILLA	1.00
PM-ST-LGM2-007	SILLA	1.00
PM-ST-LGM2-008	SILLA	1.00
PM-ST-LGM2-009	SILLA	1.00
PM-ST-LGM2-010	SILLA	1.00

PM-ST-LGM2-011	SILLA	1.00
PM-ST-LGM2-012	SILLA	1.00
PM-ST-LGM2-013	SILLA	1.00
PM-ST-LGM2-014	SILLA	1.00
PM-ST-LGM2-015	SILLA	1.00
PM-ST-LGM2-016	SILLA	1.00
PM-ST-LGM2-017	SILLA	1.00
PM-ST-LGM2-018	SILLA	1.00
PM-ST-LGM2-019	SILLA	1.00
PM-ST-LGM2-020	SILLA	1.00
PM-ST-LGM2-021 AL 170	SILLA	1.00
PM-ST-LGM2-022	SILLA	1.00
PM-ST-LGM2-023	SILLA	1.00
PM-ST-LGM2-024	SILLA	1.00
PM-ST-LGM2-025	SILLA	1.00
PM-ST-LGM2-026	SILLA	1.00
PM-ST-LGM2-027	SILLA	1.00
PM-ST-LGM2-028	SILLA	1.00
PM-ST-LGM2-029	SILLA	1.00
PM-ST-LGM2-030	SILLA	1.00
PM-ST-LGM2-031	SILLA	1.00
PM-ST-LGM2-032	SILLA	1.00
PM-ST-LGM2-033	SILLA	1.00
PM-ST-LGM2-034	SILLA	1.00
PM-ST-LGM2-035	SILLA	1.00
PM-ST-LGM2-036	SILLA	1.00
PM-ST-LGM2-037	SILLA	1.00
PM-ST-LGM2-038	SILLA	1.00
PM-ST-LGM2-039	SILLA	1.00
PM-ST-LGM2-040	SILLA	1.00
PM-ST-LGM2-041	SILLA	1.00
PM-ST-LGM2-042	SILLA	1.00
PM-ST-LGM2-043	SILLA	1.00
PM-ST-LGM2-044	SILLA	1.00
PM-ST-LGM2-045	SILLA	1.00
PM-ST-LGM2-046	SILLA	1.00
PM-ST-LGM2-047	SILLA	1.00
PM-ST-LGM2-048	SILLA	1.00
PM-ST-LGM2-049	SILLA	1.00
PM-ST-LGM2-050	SILLA	1.00
PM-ST-LGM2-051	SILLA	1.00
PM-ST-LGM2-052	SILLA	1.00
PM-ST-LGM2-053	SILLA	1.00
PM-ST-LGM2-054	SILLA	1.00
PM-ST-LGM2-055	SILLA	1.00
PM-ST-LGM2-056	SILLA	1.00
PM-ST-LGM2-057	SILLA	1.00

PM-ST-LGM2-058	SILLA	1.00
PM-ST-LGM2-059	SILLA	1.00
PM-ST-LGM2-060	SILLA	1.00
PM-ST-LGM2-061	SILLA	1.00
PM-ST-LGM2-062	SILLA	1.00
PM-ST-LGM2-063	SILLA	1.00
PM-ST-LGM2-064	SILLA	1.00
PM-ST-LGM2-065	SILLA	1.00
PM-ST-LGM2-066	SILLA	1.00
PM-ST-LGM2-067	SILLA	1.00
PM-ST-LGM2-068	SILLA	1.00
PM-ST-LGM2-069	SILLA	1.00
PM-ST-LGM2-070	SILLA	1.00
PM-ST-LGM2-071	SILLA	1.00
PM-ST-LGM2-072	SILLA	1.00
PM-ST-LGM2-073	SILLA	1.00
PM-ST-LGM2-074	SILLA	1.00
PM-ST-LGM2-075	SILLA	1.00
PM-ST-LGM2-076	SILLA	1.00
PM-ST-LGM2-077	SILLA	1.00
PM-ST-LGM2-078	SILLA	1.00
PM-ST-LGM2-079	SILLA	1.00
PM-ST-LGM2-080	SILLA	1.00
PM-ST-LGM2-081	SILLA	1.00
PM-ST-LGM2-082	SILLA	1.00
PM-ST-LGM2-083	SILLA	1.00
PM-ST-LGM2-084	SILLA	1.00
PM-ST-LGM2-085	SILLA	1.00
PM-ST-LGM2-086	SILLA	1.00
PM-ST-LGM2-087	SILLA	1.00
PM-ST-LGM2-088	SILLA	1.00
PM-ST-LGM2-089	SILLA	1.00
PM-ST-LGM2-090	SILLA	1.00
PM-ST-LGM2-091	SILLA	1.00
PM-ST-LGM2-092	SILLA	1.00
PM-ST-LGM2-093	SILLA	1.00
PM-ST-LGM2-094	SILLA	1.00
PM-ST-LGM2-095	SILLA	1.00
PM-ST-LGM2-096	SILLA	1.00
PM-ST-LGM2-097	SILLA	1.00
PM-ST-LGM2-098	SILLA	1.00
PM-ST-LGM2-099	SILLA	1.00
PM-ST-LGM2-100	SILLA	1.00
PM-ST-LGM2-101	SILLA	1.00
PM-ST-LGM2-102	SILLA	1.00
PM-ST-LGM2-103	SILLA	1.00
PM-ST-LGM2-104	SILLA	1.00

PM-ST-LGM2-105	SILLA	1.00
PM-ST-LGM2-106	SILLA	1.00
PM-ST-LGM2-107	SILLA	1.00
PM-ST-LGM2-108	SILLA	1.00
PM-ST-LGM2-109	SILLA	1.00
PM-ST-LGM2-110	SILLA	1.00
PM-ST-LGM2-111	SILLA	1.00
PM-ST-LGM2-112	SILLA	1.00
PM-ST-LGM2-113	SILLA	1.00
PM-ST-LGM2-114	SILLA	1.00
PM-ST-LGM2-115	SILLA	1.00
PM-ST-LGM2-116	SILLA	1.00
PM-ST-LGM2-117	SILLA	1.00
PM-ST-LGM2-118	SILLA	1.00
PM-ST-LGM2-119	SILLA	1.00
PM-ST-LGM2-120	SILLA	1.00
PM-ST-LGM2-121	SILLA	1.00
PM-ST-LGM2-122	SILLA	1.00
PM-ST-LGM2-123	SILLA	1.00
PM-ST-LGM2-124	SILLA	1.00
PM-ST-LGM2-125	SILLA	1.00
PM-ST-LGM2-126	SILLA	1.00
PM-ST-LGM2-127	SILLA	1.00
PM-ST-LGM2-128	SILLA	1.00
PM-ST-LGM2-129	SILLA	1.00
PM-ST-LGM2-130	SILLA	1.00
PM-ST-LGM2-131	SILLA	1.00
PM-ST-LGM2-132	SILLA	1.00
PM-ST-LGM2-133	SILLA	1.00
PM-ST-LGM2-134	SILLA	1.00
PM-ST-LGM2-135	SILLA	1.00
PM-ST-LGM2-136	SILLA	1.00
PM-ST-LGM2-137	SILLA	1.00
PM-ST-LGM2-138	SILLA	1.00
PM-ST-LGM2-139	SILLA	1.00
PM-ST-LGM2-140	SILLA	1.00
PM-ST-LGM2-141	SILLA	1.00
PM-ST-LGM2-142	SILLA	1.00
PM-ST-LGM2-143	SILLA	1.00
PM-ST-LGM2-144	SILLA	1.00
PM-ST-LGM2-145	SILLA	1.00
PM-ST-LGM2-146	SILLA	1.00
PM-ST-LGM2-147	SILLA	1.00
PM-ST-LGM2-148	SILLA	1.00
PM-ST-LGM2-149	SILLA	1.00
PM-ST-LGM2-150	SILLA	1.00
PM-ST-LGM2-151	SILLA	1.00

PM-ST-LGM2-152	SILLA	1.00
PM-ST-LGM2-153	SILLA	1.00
PM-ST-LGM2-154	SILLA	1.00
PM-ST-LGM2-155	SILLA	1.00
PM-ST-LGM2-156	SILLA	1.00
PM-ST-LGM2-157	SILLA	1.00
PM-ST-LGM2-158	SILLA	1.00
PM-ST-LGM2-159	SILLA	1.00
PM-ST-LGM2-160	SILLA	1.00
PM-ST-LGM2-161	SILLA	1.00
PM-ST-LGM2-162	SILLA	1.00
PM-ST-LGM2-163	SILLA	1.00
PM-ST-LGM2-164	SILLA	1.00
PM-ST-LGM2-165	SILLA	1.00
PM-ST-LGM2-166	SILLA	1.00
PM-ST-LGM2-167	SILLA	1.00
PM-ST-LGM2-168	SILLA	1.00
PM-ST-LGM2-169	SILLA	1.00
PM-ST-LGM2-170	SILLA	1.00
PM-ST-LGM2-171 AL 185	TOLDO	1.00
PM-ST-LGM2-172	TOLDO	1.00
PM-ST-LGM2-173	TOLDO	1.00
PM-ST-LGM2-174	TOLDO	1.00
PM-ST-LGM2-175	TOLDO	1.00
PM-ST-LGM2-176	TOLDO	1.00
PM-ST-LGM2-177	TOLDO	1.00
PM-ST-LGM2-178	TOLDO	1.00
PM-ST-LGM2-179	TOLDO	1.00
PM-ST-LGM2-180	TOLDO	1.00
PM-ST-LGM2-181	TOLDO	1.00
PM-ST-LGM2-182	TOLDO	1.00
PM-ST-LGM2-183	TOLDO	1.00
PM-ST-LGM2-184	TOLDO	1.00
PM-ST-LGM2-185	TOLDO	1.00
TE-0362	IPHONE	1.00
TE-0369	IPHONE	1.00
PM-ST-LO-001	MODULO	1.00
PM-ST-LO-002	CPU	1.00
PM-ST-LO-003	MONITOR	1.00
PM-ST-LO-004	REGULADOR	1.00
PM-ST-LO-005	IMPRESORA	1.00
PM-ST-LO-006	TELEFONO	1.00
PM-ST-LO-008	ARCHIVERO	1.00
PM-ST-LO-009	PIZARRON	1.00
PM-ST-LO-010	GUILLOTINA	1.00
PM-ST-LO-015	SILA	1.00
PM-ST-LO-016	SILLA	1.00

PM-ST-LO-017	SILLA	1.00
PM-ST-LO-018	SILLA	1.00
PM-ST-LO-019	SILLA	1.00
PM-ST-LO-020	INVERSOR DE CORRIENTE	1.00
PM-ST-LO-021	ESCRITORIO	1.00
PM-ST-LO-022	RADIO	1.00
PM-ST-LO-023	RADIO	1.00
PM-ST-LO-007	SILLA	1.00
PM-ST-LO-011	SILLA	1.00
PM-ST-LO-012	SILLA	1.00
PM-ST-LO-013	SILLA	1.00
PM-ST-LO-014	SILLA	1.00
PM-MCT -001	CPU	1.00
PM-MCT-002	MONITOR	1.00
PM-MCT-003	CPU	1.00
PM-MCT-004	MONITOR	1.00
PM-MCT-005	REGULADOR	1.00
PM-MCT-006	TELEFONO	1.00
PM-MCT-007	PENINSULA	1.00
PM-MCT-008	ESCRITORIO	1.00
PM-MCT-009	ESCRITORIO	1.00
PM-MCT-010	ESCRITORIO	1.00
PM-MCT-011	MESA	1.00
PM-MCT-012	LIBRERO	1.00
PM-MCT-013	SILLA	1.00
PM-MCT-014	SILLA	1.00
PM-MCT-015	SILLA	1.00
PM-MCT-016	PINTARRON	1.00
PM-MCT-017	ARCHIVERO	1.00
PM-MCT-018	ARCHIVERO	1.00
PM-MCT-019	SILLA	1.00
PM-MCT-020	SILLA	1.00
PM-MCT-021	VENTILADOR	1.00
PM-MCT-022	HIDRONEUMATICO	1.00
PM-MCT-023	PROYECTOR	1.00
PM-MCT-SA-001	SILLA	1.00
PM-MCT-SA-002	SILLA	1.00
PM-MCT-SA-003	SILLA	1.00
PM-MCT-SA-004	SILLA	1.00
PM-MCT-SA-005	SILLA	1.00
PM-MCT-SA-006	SILLA	1.00
PM-MCT-SA-007	SILLA	1.00
PM-MCT-SA-008	SILLA	1.00
PM-MCT-SA-009	SILLA	1.00
PM-MCT-SA-010	SILLA	1.00
PM-MCT-SA-011	SILLA	1.00
PM-MCT-SA-012	SILLA	1.00

PM-MCT-SA-013	SILLA	1.00
PM-MCT-SA-014	SILLA	1.00
PM-MCT-SA-015	SILLA	1.00
PM-MCT-SA-016	SILLA	1.00
PM-MCT-SA-017	SILLA	1.00
PM-MCT-SA-018	SILLA	1.00
PM-MCT-SA-019	SILLA	1.00
PM-MCT-SA-020	SILLA	1.00
PM-MCT-SA-021	SILLA	1.00
PM-MCT-SA-022	SILLA	1.00
PM-MCT-SA-023	SILLA	1.00
PM-MCT-SA-024	SILLA	1.00
PM-MCT-SA-025	SILLA	1.00
PM-MCT-SA-026	SILLA	1.00
PM-MCT-SA-027	SILLA	1.00
PM-MCT-SA-028	SILLA	1.00
PM-MCT-SA-029	SILLA	1.00
PM-MCT-SA-030	SILLA	1.00
PM-MCT-SA-031	SILLA	1.00
PM-MCT-SA-032	SILLA	1.00
PM-MCT-SA-033	SILLA	1.00
PM-MCT-SA-034	SILLA	1.00
PM-MCT-SA-035	SILLA	1.00
PM-MCT-SA-036	SILLA	1.00
PM-MCT-SA-037	SILLA	1.00
PM-MCT-SA-038	SILLA	1.00
PM-MCT-SA-039	SILLA	1.00
PM-MCT-SA-040	SILLA	1.00
PM-MCT-SA-041	SILLA	1.00
PM-MCT-SA-042	SILLA	1.00
PM-MCT-SA-043	SILLA	1.00
PM-MCT-SA-044	SILLA	1.00
PM-MCT-SA-045	SILLA	1.00
PM-MCT-SA-046	SILLA	1.00
PM-MCT-SA-047	SILLA	1.00
PM-MCT-SA-048	SILLA	1.00
PM-BMCT-001	CABALLETE DE MADERA	1.00
PM-BMCT-002	CABALLETE DE MADERA	1.00
PM-BMCT-003	CABALLETE DE MADERA	1.00
PM-BMCT-004	CABALLETE DE MADERA	1.00
PM-BMCT-005	CABALLETE DE MADERA	1.00
S/N	SILLON	1.00
S/N	SILLON	1.00
S/N	SILLON	1.00
S/N	SILLON	1.00
S/N	SILLON	1.00
S/N	SILLON	1.00

S/N	SILLA	1.00
S/N	SILLA	1.00
S/N	SILLA	1.00

PM-ERE-002	LIBRERO	1.00
PM-ERE-003	ARCHIVERO	1.00
PM-ERE-004	MINI SPLIT	1.00
PM-ERE-005	LIBRERO	1.00
PM-ERE-006	BARRA	1.00
PM-ERE-007	MESA	1.00
PM-ERE-008	GUILLOTINA	1.00
PM-ERE-009	TELEFONO	1.00
PM-ERE-SP-001	MONITOR	1.00
PM-ERE-SP-002	CPU	1.00
PM-ERE-SP-003	IMPRESORA	1.00
PM-ERE-SP-004	ESCRITORIO	1.00
PM-ERE-SP-005	MINI SPLIT	1.00
PM-ERE-SP-006	MINI SPLIT	1.00
PM-ERE-SP-007	ARCHIVERO	1.00
PM-ERE-SP-008	ARCHIVERO	1.00
PM-ERE-V1-001	MAMPARA 1	1.00
PM-ERE-V1-002	SILLA	1.00
PM-ERE-V2-001	MAMPARA 2	1.00
PM-ERE-V2-002	SILLA	1.00
PM-ERE-V3-001	MAMPARA 3	1.00
PM-ERE-V4-001	MAMPARA 4	1.00
PM-ERE-V4-002	SILLA	1.00
PM-ERE-V5-001	MONITOR	1.00
PM-ERE-V5-002	CPU	1.00
PM-ERE-V5-003	REGULADOR	1.00
PM-ERE-V5-004	MAMPARA	1.00
PM-ERE-SI-001	ESCRITORIO	1.00
PM-ERE-SI-002	ESCRITORIO	1.00
PM-ERE-SI-003	ESCRITORIO	1.00
PM-ERE-SI-004	ARCHIVERO	1.00
PM-ERE-SI-005	ARCHIVERO	1.00
PM-ERE-SI-006	ARCHIVERO	1.00
PM-ERE-SI-007	SILLON	1.00
PM-ERE-SI-008	SILLA	1.00
PM-ERE-SI-009	SILLA	1.00
PM-ERE-IN-001	ESCRITORIO	1.00
PM-ERE-IN-002	ESCRITORIO	1.00
PM-SM-PG-001	FRIGOBAR	1.00
PM-SM-PG-002	LIBRERO	1.00
PM-SM-PG-003	ARCHIVERO	1.00
PM-SM-PG-004	CLIMA	1.00
PM-SM-PG-005	REGULADOR	1.00
PM-SM-PG-007	IMPRESORA	1.00
PM-SM-PG-008	ARCHIVERO	1.00
PM-SM-PG-009	BANCAS	1.00
PM-SM-PG-010	BANCAS	1.00

PM-SM-PG-011	ESCRITORIO	1.00
PM-SM-PG-014	MINISPLIT	1.00
PM-SM-PG-015	CPU	1.00
PM-SM-PG-016	CPU	1.00
PM-SM-PG-017	REGULADOR	1.00
PM-SM-PG-018	ESTANTE	1.00
PM-SM-PG-019	ESTANTE	1.00
PM-SM-PG-020	BOTIQUIN	1.00
PM-SM-PG-021	DESBROZADORA	1.00
PM-SM-PG-023	MONITOR	1.00
PM-SM-PG-024	ESCRITORIO	1.00
PM-SM-PG-026	MOTOSIERRA	1.00
PM-SM-PG-028	CARRETILLA	1.00
PM-SM-PG-029	CARRETILLA	1.00
PM-SM-PG-030	DIABLITO	1.00
PM-SM-PG-031	CARRETILLA	1.00
PM-SM-PG-032	MONITOR	1.00
PM-SM-PG-033	HIDRONEUMATICO	1.00
PM-SM-PG-034	SILLON	1.00
PM-SM-PG-035	SILLA	1.00
PM-SM-PG-036	DESBROZADORA	1.00
PM-SM-PG-037	DESBROZADORA	1.00
PM-SM-PG-038	DESBROZADORA	1.00
PM-SM-PG-039	DESBROZADORA	1.00
PM-SM-PG-040	SILLON DOS PLAZAS	1.00
PM-SM-PG-041	SILLON INDIVIDUAL	1.00
PM-SM-PG-042	MOTOSIERRA	1.00
PM-SM-PG-012	SILLON	1.00
PM-SM-PG-013	SILLON	1.00
PM-SM-PG-022	DESBROZADORA	1.00
PM-SM-PG-025	DESBROZADORA	1.00
PM-SM-PG-027	DESBROZADORA	1.00
PM-SM-PG-006	MONITOR	1.00
PM-SM-PSC-001	SILLA	1.00
PM-SM-PSC-002	SILLA	1.00
PM-SM-PSC-003	ESCRITORIO	1.00
PM-SM-PSC-004	DIABLITO	1.00
PM-SM-PSC-006	CARRETILLA	1.00
PM-SM-PSC-007	TELEFONO	1.00
PM-SM-PSC-005	CPU	1.00
PM-SM-PG-006	MONITOR	1.00
PM-SM-LT-032	IMPRESORA	1.00
PM-PM-001	MODULO	1.00
PM-PM-002	ARCHIVERO	1.00
PM-PM-003	NICHO DE MADERA	1.00
PM-PM-004	SILLON	1.00
PM-PM-005	MINISPLIT	1.00

PM-PM-006	MUEBELE AGLOMERADO	1.00
PM-PM-007	CONMUTADOR	1.00
PM-PM-008	BOCINAS	1.00
PM-PM-009	MONITOR	1.00
PM-PM-010	SILLA	1.00
PM-PM-011	SILLA	1.00
PM-PM-012	GRABADORA	1.00
PM-PM-013	REGULADOR	1.00
PM-PM-014	REGULADOR	1.00
PM-PM-015	REGULADOR	1.00
PM-PM-016	PINTARRON	1.00
PM-PM-017	IMPRESORA	1.00
PM-PM-018	GRABADORA	1.00
PM-PM-019	GRABADORA	1.00
PM-PM-020	CUBETA	1.00
PM-PM-021	CUBETA	1.00
PM-PM-022	CUBETA	1.00
PM-PM-023	TELEFONO	1.00
PM-PM-024	TELEFONO	1.00
S/E	REGULADOR	1.00
S/E	REGULADOR	1.00
S/E	REGULADOR	1.00
PRESTADO POR AHMSA	MONITOR	1.00
PRESTADO POR AHMSA	GRABADORA	1.00
PM-PM-DC-001	PANTALLA	1.00
PM-PM-DC-002	MINISPLIT	1.00
PM-PM-DC-003	SILLA	1.00
PM-PM-DC-004	MESA	1.00
PM-PM-DC-005	SILLON	1.00
PM-PM-DC-006	SILLA	1.00
PM-PM-DC-007	RECAMARA	1.00
PM-PM-DC-008	MESA	1.00
PM-PM-D2-001	CAMA	1.00
PM-PM-D2-002	MINISPLIT	1.00
PM-PM-D2-003	BOTIQUIN	1.00
PM-PM-D2-004	ROPERO	1.00
PM-PM-DIR-RC-001	TABLERO	1.00
PM-PM-DIR-RC-002	ARCHIVERO	1.00
PM-PM-DIR-RC-003	ARCHIVERO	1.00
PM-PM-DIR-RC-004	CREDENZA	1.00
PM-PM-DIR-RC-005	MONITOR	1.00
PM-PM-DIR-RC-006	CPU	1.00
PM-PM-DIR-RC-007	FUENTE DE PODER	1.00
PM-PM-DIR-RC-008	SILLA	1.00
PM-PM-DIR-RC-009	SILLA	1.00
PM-PM-DIR-RC-010	ESCRITORIO	1.00
PM-PM-DIR-RC-011	ARCHIVERO	1.00

PM-PM-DIR-RC-012	MESA	1.00
PM-PM-DIR-RC-013	LAMPARA	1.00
PM-PM-DIR-RC-014	CUADRO DECORATIVO	1.00
PM-PM-DIR-RC-015	SILLA	1.00
PM-PM-DIR-RC-016	SILLA	1.00
PM-PM-DIR-RC-017	MINISPLIT	1.00
PM-PM-DIR-RC-018	CUADRO DECORATIVO	1.00
PM-PM-DIR-RC-019	MULTIFUNCIONAL	1.00
PM-PM-SA-001	MESA	1.00
PM-PM-SA-002	PINTARRON	1.00
PM-PM-SA-003	CREDENZA	1.00
PM-PM-SA-004	MINISPLIT	1.00
PM-PM-SA-005	CREDENZA	1.00
PM-PM-SA-006	SILLON	1.00
PM-PM-SA-007	TELEFONO	1.00
PM-PM-SA-008	BOCINAS	1.00
PM-PM-SA-009	REGULADOR	1.00
PM-PM-SA-010	CPU	1.00
PM-PM-SA-011	MONITOR	1.00
PM-PM-SA-012	ESCRITORIO	1.00
PM-PM-SA-013	SILLA	1.00
PM-PM-SA-014	SILLA	1.00
PM-PM-SA-015	CUADRO DECORATIVO	1.00
PM-PM-SA-016	UPS	1.00
PM-PM-CP- A1-001	BANCA DE 3 PLAZAS	1.00
PM-PM-CP- A1-002	MINISPLIT	1.00
PM-PM-CP- A1-003	PINTARRON	1.00
PM-PM-CP- A1-004	TELEVISION	1.00
PM-PM-CP- A1-005	SOPORTE	1.00
PM-PM-CP- A1-006	MESA	1.00
PM-PM-CP- A1-007	SILLA	1.00
PM-PM-CP- A1-008	PENINSULA	1.00
PM-PM-CP- A1-008	LIBRERO DE PENINSULA	1.00
PM-PM-CP- A1-009	MONITOR	1.00
PM-PM-CP- A1-010	TELEFONO	1.00
PM-PM-CP- A1-011	CPU	1.00
PM-PM-CP- A1-012	REGULADOR	1.00
PM-PM-CP-A2-013	ESCRITORIO	1.00
PM-PM-CP-A2-014	MONITOR	1.00
PM-PM-CP-A2-015	CPU	1.00
PM-PM-CP-A2-016	BOCINAS	1.00
PM-PM-CP-A2-017	SILLA	1.00
PM-PM-CP-A2-018	CUADRO DECORATIVO	1.00
PM-PM-CP-A2-019	REGULADOR	1.00
PM-PM-CP-ARCH-001	SILLA	1.00
PM-PM-CP-ARCH-002	ARCHIVERO	1.00
PM-PM-CP-ARCH-003	PINTARRON	1.00

PM-PM-CP-ARCH-004	ARCHIVERO	1.00
PM-PM-CP-ARCH-005	ARCHIVERO	1.00
PM-PM-CP-ARCH-006	ARCHIVERO	1.00
PM-PM-CP-ARCH-007	ARCHIVERO	1.00
PM-PM-CP-ARCH-008	ARCHIVERO	1.00
PM-PM-CP-ARCH-009	SILLA	1.00
PM-PM-CP-ARCH-010	MESA	1.00
PM-PM-PS-01	ESCRITORIO	1.00
PM-PM-PS-02	ARCHIVERO	1.00
PM-PM-PS-03	SILLA	1.00
PM-PM-PS-04	SILLA	1.00
PM-PM-PS-05	SILLA	1.00
PM-PM-PS-06	SILLA	1.00
PM-PM-PS-07	SILLA	1.00
PM-PM-PS-08	SILLA	1.00
PM-PM-CAC-001	SILLON	1.00
PM-PM-CAC-002	CREDENZA	1.00
PM-PM-CAC-003	MINISPLIT	1.00
PM-PM-CAC-004	ARCHIVERO	1.00
PM-PM-CAC-005	TABLERO	1.00
PM-PM-CAC-006	ESCRITORIO	1.00
PM-PM-CAC-007	PINTARRON	1.00
PM-PM-CAC-008	SILLA	1.00
PM-PM-CAC-009	ESCRITORIO	1.00
PM-PM-CAC-010	MONITOR	1.00
PM-PM-CAC-011	CPU	1.00
PM-PM-CAC-012	PINTARRON	1.00
PM-PM-CAC-013	TELEFONO	1.00
PM-PM-CAC-014	REGULADOR	1.00
PM-PM-CAC-015	SILLA	1.00
PM-PM-CAC-016	PROYECTOR	1.00
PM-PM-CAC-017	TABLERO	1.00
PM-PM-CAC-018	COMPUTADORA TODO EN UNO	1.00
PM-PM-AC-001	PUPITRE	1.00
PM-PM-AC-002	PUPITRE	1.00
PM-PM-AC-003	PUPITRE	1.00
PM-PM-AC-004	PUPITRE	1.00
PM-PM-AC-005	PUPITRE	1.00
PM-PM-AC-006	PUPITRE	1.00
PM-PM-AC-007	PUPITRE	1.00
PM-PM-AC-008	PUPITRE	1.00
PM-PM-AC-009	PUPITRE	1.00
PM-PM-AC-010	PUPITRE	1.00
PM-PM-AC-011	PUPITRE	1.00
PM-PM-AC-012	PUPITRE	1.00
PM-PM-AC-013	PUPITRE	1.00
PM-PM-AC-014	PUPITRE	1.00

PM-PM-AC-015	PUPITRE	1.00
PM-PM-AC-016	PUPITRE	1.00
PM-PM-AC-017	PUPITRE	1.00
PM-PM-AC-018	PUPITRE	1.00
PM-PM-AC-019	PUPITRE	1.00
PM-PM-AC-020	PUPITRE	1.00
PM-PM-AC-021	PUPITRE	1.00
PM-PM-AC-022	PUPITRE	1.00
PM-PM-AC-023	PUPITRE	1.00
PM-PM-AC-024	PUPITRE	1.00
PM-PM-AC-025	PUPITRE	1.00
PM-PM-AC-026	PUPITRE	1.00
PM-PM-AC-027	PUPITRE	1.00
PM-PM-AC-028	PUPITRE	1.00
PM-PM-AC-029	PUPITRE	1.00
PM-PM-AC-030	PUPITRE	1.00
PM-PM-AC-031	PUPITRE	1.00
PM-PM-AC-032	PUPITRE	1.00
PM-PM-AC-033	PUPITRE	1.00
PM-PM-AC-034	PUPITRE	1.00
PM-PM-AC-035	PUPITRE	1.00
PM-PM-AC-036	PUPITRE	1.00
PM-PM-AC-037	PUPITRE	1.00
PM-PM-AC-038	PUPITRE	1.00
PM-PM-AC-039	PUPITRE	1.00
PM-PM-AC-040	PUPITRE	1.00
PM-PM-AC-041	PUPITRE	1.00
PM-PM-AC-042	PUPITRE	1.00
PM-PM-AC-043	PUPITRE	1.00
PM-PM-AC-044	PUPITRE	1.00
PM-PM-AC-045	PUPITRE	1.00
PM-PM-AC-046	PUPITRE	1.00
PM-PM-AC-047	PUPITRE	1.00
PM-PM-AC-048	PUPITRE	1.00
PM-PM-AC-049	PUPITRE	1.00
PM-PM-AC-050	PUPITRE	1.00
PM-PM-AC-051	PUPITRE	1.00
PM-PM-AC-052	PUPITRE	1.00
PM-PM-AC-053	PUPITRE	1.00
PM-PM-AC-054	PUPITRE	1.00
PM-PM-AC-055	PUPITRE	1.00
PM-PM-AC-056	PUPITRE	1.00
PM-PM-AC-057	PUPITRE	1.00
PM-PM-AC-058	PUPITRE	1.00
PM-PM-AC-059	PUPITRE	1.00
PM-PM-AC-060	PUPITRE	1.00
PM-PM-AC-061	PUPITRE	1.00

PM-PM-AC-062	PUPITRE	1.00
PM-PM-AC-063	PUPITRE	1.00
PM-PM-AC-064	PUPITRE	1.00
PM-PM-AC-065	PUPITRE	1.00
PM-PM-AC-066	PUPITRE	1.00
PM-PM-AC-067	PUPITRE	1.00
PM-PM-AC-068	PUPITRE	1.00
PM-PM-AC-069	PUPITRE	1.00
PM-PM-AC-070	PUPITRE	1.00
PM-PM-AC-071	PUPITRE	1.00
PM-PM-AC-072	ESCRITORIO	1.00
PM-PM-AC-074	MINISPLIT	1.00
PM-PM-AC-075	MINISPLIT	1.00
PM-PM-AC-076	MINISPLIT	1.00
PM-PM-AC-077	MINISPLIT	1.00
PM-PM-AC-078	PINTARRON	1.00
PM-PM-AC-079	FLORERO DE MADERA	1.00
PM-PM-AC-080	FLORERO DE MADERA	1.00
PM-PM-AC-081	FLORERO DE MADERA	1.00
PM-PM-AC-082	SILLA	1.00
PM-PM-AC-083	SILLA	1.00
PM-PM-AC-084	SILLA	1.00
PM-PM-AC-085	SILLA	1.00
PM-PM-AC-086	SILLA	1.00
PM-PM-AC-087	SILLA	1.00
PM-PM-AC-088	SILLA	1.00
PM-PM-AC-089	SILLA	1.00
PM-PM-ACA2-001	SILLA	1.00
PM-PM-ACA2-002	SILLA	1.00
PM-PM-ACA2-003	SILLA	1.00
PM-PM-ACA2-004	PINTARRON	1.00
PM-PM-ACA2-005	MINISPLIT	1.00
PM-PM-EP-001	ESCRITORIO	1.00
PM-PM-EP-002	CPU	1.00
PM-PM-EP-003	MONITOR	1.00
PM-PM-EP-004	REGULADOR	1.00
PM-PM-EP-006	SILLA	1.00
PM-PM-EP-007	PENINSULA	1.00
PM-PM-JU-001	SILLA	1.00
PM-PM-JU-002	SILLA	1.00
PM-PM-JU-003	MONITOR	1.00
PM-PM-JU-004	CPU	1.00
PM-PM-JU-005	ESCRITORIO	1.00
PM-PM-JU-006	SILLON	1.00
PM-PM-JU-007	MESA	1.00
PM-PM-JU-008	REGULADOR	1.00
PM-PM-JU-009	ARCHIVERO	1.00

PM-PM-JU-010	ARCHIVERO	1.00
PM-PM-JU-011	MINISPLIT	1.00
PM-PM-JU-RC-001	CREDENZA	1.00
PM-PM-JU-RC-002	ESCRITORIO	1.00
PM-PM-JU-RC-003	SILLA	1.00
PM-PM-JU-RC-004	ESCRITORIO	1.00
PM-PM-JU-RC-005	SILLA	1.00
PM-PM-JU-RC-006	MONITOR	1.00
PM-PM-JU-RC-007	CPU	1.00
PM-PM-JU-RC-008	REGULADOR	1.00
PM-PM-JU-RC-009	IMPRESORA	1.00
PM-PM-JU-RCAD-001	CLIMA	1.00
PM-PM-JU-RCAD-002	ARCHIVERO	1.00
PM-PM-JU-RCAD-003	ARCHIVERO	1.00
PM-PM-JU-RCAD-004	MAQUINA DE ESCRIBIR	1.00
PM-PM-JU-RCAD-005	CREDENZA	1.00
PM-PM-JU-RCAD-006	ESCRITORIO	1.00
PM-PM-JU-RCAD-007	SILLA	1.00
PM-PM-JU-RCAD-008	BANCA DE 3 PLAZAS	1.00
PM-PM-JU-RCAD-009	PINTARRON	1.00
PM-PM-CPP-001	SILLA	1.00
PM-PM-CPP-002	SILLA	1.00
PM-PM-CPP-003	MAPA	1.00
PM-PM-CPP-004	ESCRITORIO	1.00
PM-PM-CPP-005	SILLA	1.00
PM-PM-CPP-006	PINTARRON	1.00
PM-PM-CPP-007	TELEFONO	1.00
PM-PM-CPP-008	MONITOR	1.00
PM-PM-CPP-009	SILLA	1.00
PM-PM-CPP-010	ESCRITORIO	1.00
PM-PM-CPP-011	CPU	1.00
PM-PM-CPP-012	ESCRITORIO	1.00
PM-PM-CPP-013	REGULADOR	1.00
PM-PM-CPP-014	TABLERO	1.00
PM-PM-CPP-015	ARCHIVERO	1.00
PM-PM-CPP-016	ARCHIVERO	1.00
PM-PM-CPP-017	MINISPLIT	1.00
PM-PM-CPP-018	ARCHIVERO	1.00
PM-PM-CPP-019	COMPUTADORA TODO EN UNO	1.00
PM-PM-CPP2-001	ESQUINERO	1.00
PM-PM-CPP2-002.1	SILLON 1	1.00
PM-PM-CPP2-002.2	SILLON 2	1.00
PM-PM-CPP2-002.3	SALA	1.00
PM-PM-CPP2-003	SILLA	1.00
PM-PM-CPP2-004	SILLON	1.00
PM-PM-CPP2-005	ISLA	1.00
PM-PM-CPP2-006	SILLA	1.00

PM-PM-CPP2-007	PENINSULA	1.00
PM-PM-CPP2-008	MONITOR	1.00
PM-PM-CPP2-009	TELEFONO	1.00
PM-PM-CPP2-010	REGULADOR	1.00
PM-PM-CPP2-011	MAPA	1.00
PM-PM-CPP2-012	SILLA	1.00
PM-PM-CPP2-013	MINISPLIT	1.00
PM-PM-CS-001	SILLA	1.00
PM-PM-CS-002	FLORERO DE MADERA	1.00
PM-PM-CS-003	CUADRO DECORATIVO	1.00
PM-PM-CS-004	SILLA	1.00
PM-PM-CS-005	SILLA	1.00
PM-PM-CS-006	SILLA	1.00
PM-PM-CS-007	ARCHIVERO	1.00
PM-PM-CS-008	ARCHIVERO	1.00
PM-PM-CS-009	CLIMA	1.00
PM-PM-CS-010	REGULADOR	1.00
PM-PM-CS-011	CPU	1.00
PM-PM-CS-012	ESCRITORIO	1.00
PM-PM-CS-013	MONITOR	1.00
PM-PM-CS-014	IMPRESORA	1.00
PM-PM-CS-015	SILLA	1.00
PM-PM-CS-016	SILLA	1.00
PM-PM-CS-017	SILLA	1.00
PM-PM-D3-001	CAMA	1.00
PM-PM-D3-002	SILLA	1.00
PM-PM-D3-003	ESCRITORIO	1.00
PM-PM-D3-004	ARCHIVERO	1.00
PM-PM-D3-005	ARCHIVERO	1.00
PM-PM-D3-006	CAMA	1.00
PM-PM-D3-007	LITERA	1.00
PM-PM-D3-008	LITERA	1.00
PM-PM-D3-009	SILLA	1.00
PM-PM-D3-010	MINISPLIT	1.00
PM-PM-PV-001	PINTARRON	1.00
PM-PM-PV-002	MINISPLIT	1.00
PM-PM-PV-003	MESA	1.00
PM-PM-PV-004	MONITOR	1.00
PM-PM-PV-005	TELEFONO	1.00
PM-PM-PV-006	CPU	1.00
PM-PM-PV-007	REGULADOR	1.00
PM-PM-PV-008	ESCRITORIO	1.00
PM-PM-PV-009	SILLA	1.00
PM-PM-PV-010	ARCHIVERO	1.00
PM-PM-PV-011	IMPRESORA	1.00
PM-PM-PV-012	SILLA	1.00
PM-PM-PPE-001	MINISPLIT	1.00

PM-PM-PPE-002	ARCHIVERO	1.00
PM-PM-PPE-003	ESCRITORIO	1.00
PM-PM-PPE-004	SILLA	1.00
PM-PM-PPE-005	SILLA	1.00
PM-PM-PPE-006	SILLA	1.00
PM-PM-PPE-007	ESCRITORIO	1.00
PM-PM-PPE-008	MONITOR	1.00
PM-PM-PPE-009	CPU	1.00
PM-PM-PPE-010	REGULADOR	1.00
PM-PM-PPE-011	ROPERO	1.00
PM-PM-PPE-012	SILLA	1.00
PM-PM-CAD-001	MINISPLIT	1.00
PM-PM-CAD-002	SILLON	1.00
PM-PM-CAD-003	MONITOR	1.00
PM-PM-CAD-004	ARCHIVERO	1.00
PM-PM-CAD-005	IMPRESORA	1.00
PM-PM-CAD-006	CPU	1.00
PM-PM-CAD-007	ARCHIVERO	1.00
PM-PM-CAD-008	ESCRITORIO	1.00
PM-PM-CAD-009	TRITURADORA	1.00
PM-PM-CAD-010	TELEFONO	1.00
PM-PM-CAD-011	REGULADOR	1.00
PM-PM-CAD-012	REGULADOR	1.00
PM-PM-CAD-013	ARCHIVERO	1.00
PM-PM-CAD-014	PINTARRON	1.00
PM-PM-CAD-015	SILLA	1.00
PM-PM-CAD-016	MESA	1.00
PM-PM-CAD-017	ISLA	1.00
PM-PM-CAD-018	MONITOR	1.00
PM-PM-CAD-019	CPU	1.00
PM-PM-CAD-020	CAMARA	1.00
PM-PM-CAD-021	TELEFONO	1.00
PM-PM-CAD-022	SILLON	1.00
PM-PM-CAD-023	BOCINAS	1.00
PM-PM-CAD-024	CAMARA	1.00
PM-PM-CAD-025	CAMARA	1.00
PM-PM-CAD-026	CAMARA	1.00
PM-PM-RO-001	ARCHIVERO	1.00
PM-PM-RO-002	ARCHIVERO	1.00
PM-PM-RO-003	PANTALLA	1.00
PM-PM-RO-004	IPAD	1.00
PM-PM-RO-005	MESA	1.00
PM-PM-RO-006	TELEFONO	1.00
PM-PM-RO-007	TELEFONO	1.00
PM-PM-RO-008	TELEFONO	1.00
PM-PM-RO-009	REGULADOR DE VOLTAJE	1.00
PM-PM-RO-010	REGULADOR DE VOLTAJE	1.00

PM-PM-RO-011	SILLON	1.00
PM-PM-RO-012	SILLON	1.00
PM-PM-RO-013	MESA	1.00
PM-PM-RO-014	GRABADORA DE VIDEO	1.00
PM-PM-RO-015	MINISPLIT	1.00
PM-PM-RO-016	RADIO BASE	1.00
PM-PM-RO-017	MONITOR	1.00
PM-PM-RO-018	MONITOR	1.00
PM-PM-RO-019	CPU	1.00
PM-PM-RO-020	RECEPTORA DE ALARMAS	1.00
PM-PM-RO-021	REGULADOR	1.00
PM-PM-RO-022	REGULADOR DE VOLTAJE	1.00
PM-PM-RO-023	GRABADOR DE VIDEO	1.00
PM-PM-RO-024	CAMARA DE VIGILANCIA	1.00
PM-PM-RO-025	FUENTE DE ALIMENTACION	1.00
PM-PM-RO-026	FUENTE DE ALIMENTACION	1.00
PM-PM-RO-027	RADIO	1.00
PM-PM-RO-028	RADIO	1.00
PM-PM-RO-029	UPS	1.00
PM-PM-RO-030	TELEFONO	1.00
PM-PM-CPE-001	SILLA	1.00
PM-PM-CPE-002	ESCRITORIO	1.00
PM-PM-CPE-003	COMPUTADORA TODO EN UNO	1.00
PM-PM-CPE-004	MULTIFUNCIONAL	1.00
PM-PM-CPE-005	CREDENZA	1.00
PM-PM-CPE-006	FUENTE DE PODER	1.00
PM-PM-CPE-007	COMPUTADORA TODO EN UNO	1.00
PM-PM-CPE-008	FUENTE DE PODER	1.00
PM-PM-CPE-009	FUENTE DE PODER	1.00
PM-PM-CPE-010	COMPUTADORA TODO EN UNO	1.00
PM-PM-CPE-011	TELEFONO	1.00
PM-PM-CPE-012	PENINSULA	1.00
PM-PM-CPE-013	SILLA	1.00
PM-PM-CPE-014	SILLA	1.00
PM-PM-CPE-015	ARCHIVERO	1.00
PM-PM-CPE-016	SILLA	1.00
PM-PM-CPE-017	MINISPLIT	1.00
PM-PM-CPE-018	SILLA	1.00
PM-PM-CPE-019	TELEFONO	1.00
PM-PM-CPE-020	COMPUTADORA TODO EN UNO	1.00
PM-PM-CPE-021	FUENTE DE PODER	1.00
PM-PM-CPE-022	PENINSULA	1.00
PM-PM-CPE-023	MULTIFUNCIONAL	1.00
PM-PM-CPE-024	MULTIFUNCIONAL	1.00
PM-PM-CPE-025	UPS	1.00
PM-PM-CPE-026	UPS	1.00
PM-PM-CPE-027	UPS	1.00

PM-PM-CPE-028	UPS	1.00
PM-PM-CPE-029	SILLON	1.00
PM-PM-CPE-030	SILLON	1.00
PM-PM-CPE-031	SILLON	1.00
PM-PM-CPE-032	SILLON	1.00
PM-PM-CPE-CC-001	ARCHIVERO	1.00
PM-PM-CPE-CC-002	REGULADOR	1.00
PM-PM-CPE-CC-003	UPS	1.00
PM-PM-CPE-CC-004	CREDENZA	1.00
PM-PM-CPE-CC-005	COMPUTADORA TODO EN UNO	1.00
PM-PM-CPE-CC-006	FUENTE DE PODER	1.00
PM-PM-CPE-CC-007	SILLA	1.00
PM-PM-CPE-CC-008	MULTIFUNCIONAL	1.00
PM-PM-CPE-CC-009	FUENTE DE PODER	1.00
PM-PM-CPE-CC-010	MINISPLIT	1.00
PM-PM-CPE-CC-011	MULTIFUNCIONAL	1.00
PM-PM-RCD-001	MINISPLIT	1.00
PM-PM-RCD-002	ARCHIVERO	1.00
PM-PM-RCD-003	ARCHIVERO	1.00
PM-PM-RCD-004	ARCHIVERO	1.00
PM-PM-RCD-005	ARCHIVERO	1.00
PM-PM-RCD-006	ESCRITORIO	1.00
PM-PM-RCD-007	CREDENZA	1.00
PM-PM-RCD-008	CPU	1.00
PM-PM-RCD-009	PENINSULA	1.00
PM-PM-RCD-010	MONITOR	1.00
PM-PM-RCD-011	FUENTE DE PODER	1.00
PM-PM-RCD-012	CUADRO DECORATIVO	1.00
PM-PM-RCD-013	ESTANTE	1.00
PM-PM-RCD-014	PUPITRE	1.00
PM-PM-RCD-015	ESCRITORIO	1.00
PM-PM-RCD-016	BANCA	1.00
PM-PM-RCD-017	SILLON	1.00
PM-PM-RCD-018	ARCHIVERO	1.00
PM-PM-CD-001	ARCHIVERO	1.00
PM-PM-CD-002	ENFRIADOR	1.00
PM-PM-CD-003	ARCHIVERO	1.00
PM-PM-CD-004	ARCHIVERO	1.00
PM-PM-CD-005	MESA	1.00
PM-PM-CD-006	MULTIFUNCIONAL	1.00
PM-PM-CD-007	SILLA	1.00
PM-PM-CD-008	COMPUTADORA TODO EN UNO	1.00
PM-PM-CD-009	ESCRITORIO	1.00
PM-PM-CD-010	SILLA	1.00
PM-PM-CD-011	REGULADOR	1.00
PM-PM-CD-012	TELEFONO	1.00
PM-PM-CD-013	SILLON	1.00

PM-PM-CM-001	ESCRITORIO	1.00
PM-PM-CM-002	SILLA	1.00
PM-PM-CM-003	CAMA	1.00
PM-PM-CM-004	IMPRESORA	1.00
PM-PM-CM-005	ALCOHOLIMETRO	1.00
PM-PM-CM-006	BANCA	1.00
PM-PM-BD-001	TELEFONO	1.00
PM-PM-BD-002	ARCHIVERO	1.00
PM-PM-BD-003	ESCRITORIO	1.00
PM-PM-BD-004	AIRE LAVADO	1.00
PM-PM-BD-005	REPISA	1.00
PM-PM-BD-006	REPISA	1.00
PM-PM-CA-001	ARCHIVERO	1.00
PM-PM-CA-002	ARCHIVERO	1.00
PM-PM-CA-003	ARCHIVERO	1.00
PM-PM-CA-004	MINISPLIT	1.00
PM-PM-CA-005	MONITOR	1.00
PM-PM-CA-006	CPU	1.00
PM-PM-CA-007	ESCRITORIO	1.00
PM-PM-CA-008	SILLA	1.00
PM-PM-CA-009	MONITOR	1.00
PM-PM-CA-010	CPU	1.00
PM-PM-CA-011	REGULADOR	1.00
PM-PM-CA-012	ESCRITORIO	1.00
PM-PM-CA-013	LAMPARA	1.00
PM-PM-CA-014	SILLA	1.00
PM-PM-CA-OFAD-001	BANCA	1.00
PM-PM-CA-OFAD-002	CLIMA	1.00
PM-PM-CA-OFAD-003	ESCRITORIO	1.00
PM-PM-CA-OFAD-004	PINTARRON	1.00
PM-PM-CA-OFAD-005	MONITOR	1.00
PM-PM-CA-OFAD-006	CPU	1.00
PM-PM-CA-OFAD-007	TELEFONO	1.00
PM-PM-CA-OFAD-008	SILLA	1.00
PM-PM-CA-OFAD-009	REGULADOR	1.00
PM-PM-CA-OFAD-010	ESCRITORIO	1.00
PM-PM-BDG-001	ESTANTE	1.00
PM-PM-BDG-002	ESTANTE	1.00
PM-PM-BDG-003	PINTARRON	1.00
PM-PM-BDG-004	ESTANTE	1.00
PM-PM-BDG-005	ESTANTE	1.00
PM-PM-BDG-006	MEGAFONO	1.00
PM-PM-BDG-007	MEGAFONO	1.00
PM-PM-BDG-008	FUENTE DE PODER	1.00
PM-PM-BDG-009	FUENTE DE PODER	1.00
PM-PM-BDG-010	BASE CABLEADA (ANTENA)	1.00
PM-PM-BDG-011	RADIO MOVIL	1.00

PM-PM-BDG-012	RADIO MOVIL	1.00
PM-PM-BDG-013	BOMBA CENTRIFUGA	1.00
PM-PM-RGRAL-001	CUADRO DECORATIVO	1.00
PM-PM-RGRAL-003	ESCRITORIO	1.00
PM-PM-RGRAL-004	TABLERO	1.00
PM-PM-RGRAL-005	SILLA	1.00
PM-PM-RGRAL-006	BANCA	1.00
PM-PM-RGRAL-007	MINISPLIT	1.00
PM-PM-EV-001	CAMARA DE VIGILANCIA	1.00
PM-PM-EV-002	CAMARA DE VIGILANCIA	1.00
PM-PM-EV-003	CAMARA DE VIGILANCIA	1.00
PM-PM-EV-004	CAMARA DE VIGILANCIA	1.00
PM-PM-EV-005	CAMARA DE VIGILANCIA	1.00
PM-PM-EV-006	CAMARA DE VIGILANCIA	1.00
PM-PM-EV-007	CAMARA DE VIGILANCIA	1.00
PM-PM-EV-008	CAMARA DE VIGILANCIA	1.00
PM-PM-EV-009	CAMARA DE VIGILANCIA	1.00
PM-PM-EV-010	CAMARA DE VIGILANCIA	1.00
PM-PM-EV-011	CAMARA DE VIGILANCIA	1.00
PM-PM-EV-012	CAMARA DE VIGILANCIA	1.00
PM-PM-EV-013	CAMARA DE VIGILANCIA	1.00
PM-PM-EV-014	CAMARA DE VIGILANCIA	1.00
PM-PM-EV-015	CAMARA DE VIGILANCIA	1.00
PM-PM-EV-016	CAMARA DE VIGILANCIA	1.00
PM-PM-EV-017	CAMARA DE VIGILANCIA	1.00
PM-PM-EV-018	CAMARA DE VIGILANCIA	1.00
PM-PM-EV-019	CAMARA DE VIGILANCIA	1.00
PM-PM-EV-020	CAMARA DE VIGILANCIA	1.00
PM-PM-EV-021	CAMARA DE VIGILANCIA	1.00
PM-PM-EV-022	CAMARA DE VIGILANCIA	1.00
PM-PM-EV-023	CAMARA DE VIGILANCIA	1.00
PM-PM-EV-024	CAMARA DE VIGILANCIA	1.00
PM-PM-EV-025	CAMARA DE VIGILANCIA	1.00
PM-PM-EV-026	CAMARA DE VIGILANCIA	1.00
PM-PM-EV-027	CAMARA DE VIGILANCIA	1.00
PM-PM-EV-028	CAMARA DE VIGILANCIA	1.00
PM-PM-EV-029	CAMARA DE VIGILANCIA	1.00
PM-PM-DO-001	SILLA	1.00
PM-PM-DO-002	SILLA	1.00
PM-PM-DO-003	SILLA	1.00
PM-PM-DO-004	SILLA	1.00
PM-PM-DO-005	MESA	1.00
PM-PM-DO-006	MESA	1.00
PM-PM-DO-007	MEDIA PENINSULA	1.00
PM-PM-DO-008	SILLA	1.00
PM-PM-DO-009	MESA	1.00
PM-PM-DO-010	MESA	1.00

PM-PM-DO-011	SILLA	1.00
PM-PM-DO-012	SILLA	1.00
PM-PM-DO-013	SILLA	1.00
PM-PM-DO-014	SILLA	1.00
PM-PM-DO-015	SILLA	1.00
PM-PM-DO-016	SILLA	1.00
PM-PM-DO-017	SILLA	1.00
PM-PM-DO-018	SILLA	1.00
PM-PM-DO-019	SILLA	1.00
PM-PM-DO-020	SILLA	1.00
PM-PM-DO-021	SILLA	1.00
PM-PM-DO-022	SILLA	1.00
PM-PM-DO-023	ESCRITORIO	1.00
PM-PM-DO-024	SILLA	1.00
PM-PM-DO-025	SILLA	1.00
PM-PM-DO-026	SILLA	1.00
PM-PM-DO-027	ESCRITORIO	1.00
PM-PM-DO-028	SILLA	1.00
PM-PM-DO-029	SILLA	1.00
PM-PM-DO-030	ESCRITORIO	1.00
PM-PM-DO-031	SILLA	1.00
PM-PM-DO-032	SILLA	1.00
PM-PM-DO-033	LOCKER	1.00
PM-PM-DP-001	MINI SPLIT	1.00
PM-PM-DP-002	PANTALLA	1.00
PM-PM-DP-003	GRABADORA DE VIDEO	1.00
PM-PM-DP-004	SILLA	1.00
PM-PM-DP-005	PENINSULA	1.00
PM-PM-DP-006	SILLA	1.00
PM-PM-DP-007	SILLA	1.00
PM-PM-DP-008	MINI SPLIT	1.00
PM-PM-DP-009	PERSIANA	1.00
PM-PM-DP-010	CAMARA DE VIGILANCIA	1.00
PM-PM-DP-011	CAMARA DE VIGILANCIA	1.00
PM-PM-DP-012	CAMARA DE VIGILANCIA	1.00
PM-PM-DP-013	CAMARA DE VIGILANCIA	1.00
PM-PM-DP-014	CAMARA DE VIGILANCIA	1.00
PM-PM-DP-015	REGULADOR	1.00
PM-PM-DP-016	UPS	1.00
PM-PM-DP-017	FUENTE DE PODER	1.00
PM-PM-DS-001	MODULO SECRETARIAL	1.00
PM-PM-DS-002	SILLA	1.00
PM-PM-DS-003	MESA	1.00
PM-PM-DS-004	SILLA	1.00
PM-PM-DS-005	SILLA	1.00
PM-PM-DS-006	SILLA	1.00
PM-PM-DS-007	SILLA	1.00

PM-PM-DS-008	SILLA	1.00
PM-PM-DS-009	SILLA	1.00
PM-PM-DS-010	UPS	1.00
S/E	CPU	1.00
S/E	CPU	1.00
S/E	SILLA	1.00
S/E	SILLA	1.00
S/E	FAX	1.00
S/E	REGULADOR	1.00
S/E	IMPRESORA	1.00
S/E	CPU	1.00
S/E	MONITOR	1.00
S/E	CPU	1.00
S/E	MESA	1.00
S/E	CHECADOR	1.00
S/E	PALM	1.00
S/E	RADIO	1.00
S/E	RADIO	1.00
S/E	RADIO	1.00
S/E	RADIO	1.00
S/E	RADIO	1.00
S/E	RADIO	1.00
S/E	RADIO	1.00
S/E	RADIO	1.00
S/E	RADIO	1.00
S/E	RADIO	1.00
S/E	RADIO	1.00
S/E	RADIO	1.00
S/E	CAMARA	1.00
S/E	VALLA METALICA	1.00
S/E	MINI SPLIT	1.00
S/E	RELOJ CHECADOR	1.00
S/E	ARCHIVERO	1.00
S/E	ARCHIVERO	1.00
S/E	ARCHIVERO	1.00
S/E	ARCHIVERO	1.00
S/E	ARCHIVERO	1.00
S/E	ARCHIVERO	1.00
S/E	ARCHIVERO	1.00
S/E	SILLA	1.00
S/E	PENINSULA	1.00
S/E	CAMARA	1.00
S/E	SILLA	1.00
S/E	SILLA	1.00
S/E	UPS	1.00
S/E	ARCHIVERO	1.00

S/E	CPU	1.00
S/E	MONITOR	1.00
S/E	REGULADOR	1.00
S/E	CONMUTADOR	1.00
S/E	TELEFONO	1.00
S/E	REGULADOR	1.00
S/E	SILLA	1.00
S/E	SILLA	1.00
S/E	MONITOR	1.00
S/E	REGULADOR	1.00
S/E	TELEFONO	1.00
S/E	SILLA	1.00
S/E	TELEFONO	1.00
S/E	ESCRITORIO	1.00
S/E	IMPRESORA	1.00
S/E	CPU	1.00
S/E	SILLA	1.00
S/E	TELEFONO	1.00
S/E	REGULADOR	1.00
S/E	SILLA	1.00
S/E	SILLA	1.00
S/E	SILLA	1.00
S/E	TELEFONO	1.00
S/E	SILLA	1.00
S/E	IMPRESORA	1.00
S/E	REGULADOR	1.00
S/E	SILLA	1.00
S/E	REGULADOR	1.00
S/E	IMPRESORA	1.00
S/E	REGULADOR	1.00
S/E	REGULADOR	1.00
S/E	SILLA	1.00
S/E	TELEFONO	1.00
S/E	SILLA	1.00
S/E	SILLA	1.00
S/E	SILLA	1.00
S/E	SILLA	1.00
S/E	SILLA	1.00
S/E	ESCRITORIO	1.00
S/E	TELEFONO	1.00
S/E	REGULADOR	1.00
S/E	TELEFONO	1.00
S/E	TELEFONO	1.00
S/E	TELEFONO	1.00
S/E	MONITOR	1.00
S/E	MONITOR	1.00
S/E	MINISPLIT	1.00

S/E	MACETA	1.00
S/E	UPS	1.00
S/E	UPS	1.00
S/E	PALM	1.00
S/E	PALM	1.00
S/E	PALM	1.00
S/E	PALM	1.00
S/E	PALM	1.00
S/E	PALM	1.00
S/E	PALM	1.00
S/E	RADIO	1.00
S/E	RADIO	1.00
S/E	RADIO	1.00
S/E	RADIO MOVIL	1.00
S/E	SILLA	1.00
S/E	SILLA	1.00
S/E	SILLA	1.00
PM-PM-AC-073	SILLA	1.00
S/E	TELEVISION	1.00
S/E	VIDEO CASSETERA	1.00
S/E	IMPRESORA	1.00
S/E	PUPITRE	1.00
S/E	PUPITRE	1.00
S/E	PUPITRE	1.00
S/E	PUPITRE	1.00
S/E	PUPITRE	1.00
S/E	PUPITRE	1.00
S/E	PUPITRE	1.00
S/E	MONITOR	1.00
S/E	MULTIFUNCIONAL	1.00
S/E	CPU	1.00
S/E	CPU	1.00
S/E	MONITOR	1.00
S/E	MONITOR	1.00
S/E	MONITOR	1.00
S/E	SILLA	1.00
S/E	MAQUINA DE ESCRIBIR	1.00
S/E	SILLA	1.00
S/E	MINISPLIT	1.00
PM-PM-RGRAL-002	TELEFONO	1.00
S/N	ESCUDO DE ACRILICO	1.00
S/N	CASCO	1.00
S/N	CASCO	1.00
S/N	CASCO	1.00
S/N	CASCO	1.00
S/N	CASCO	1.00
S/N	CASCO	1.00

S/N	CASCO	1.00
S/N	CASCO	1.00
S/N	CASCO	1.00

S/N	PAR DE CODERAS	1.00
S/N	PAR DE CODERAS	1.00
S/N	PAR DE CODERAS	1.00
S/N	PAR DE RODILLERAS	1.00
S/N	PAR DE RODILLERAS	1.00
S/N	PAR DE RODILLERAS	1.00
S/N	PAR DE RODILLERAS	1.00
S/N	PAR DE RODILLERAS	1.00
S/N	PAR DE RODILLERAS	1.00
S/N	PAR DE RODILLERAS	1.00
S/N	PAR DE RODILLERAS	1.00
S/N	PAR DE RODILLERAS	1.00
S/N	PAR DE RODILLERAS	1.00
S/N	PAR DE RODILLERAS	1.00
S/N	PAR DE RODILLERAS	1.00
S/N	PAR DE RODILLERAS	1.00
S/N	PAR DE RODILLERAS	1.00
S/N	PAR DE RODILLERAS	1.00
S/N	PAR DE RODILLERAS	1.00
S/N	PAR DE RODILLERAS	1.00
S/N	PAR DE RODILLERAS	1.00
S/N	PAR DE RODILLERAS	1.00
S/N	PAR DE RODILLERAS	1.00
S/N	PAR DE RODILLERAS	1.00
S/N	PAR DE RODILLERAS	1.00
S/N	PAR DE RODILLERAS	1.00
S/N	PAR DE RODILLERAS	1.00
S/N	PAR DE RODILLERAS	1.00
S/N	PAR DE RODILLERAS	1.00
S/N	PAR DE RODILLERAS	1.00
S/N	PAR DE RODILLERAS	1.00
S/N	PAR DE RODILLERAS	1.00
S/N	PAR DE RODILLERAS	1.00
S/N	PAR DE RODILLERAS	1.00
S/N	PAR DE RODILLERAS	1.00
S/N	PAR DE RODILLERAS	1.00
S/N	PAR DE RODILLERAS	1.00
S/N	PAR DE RODILLERAS	1.00
S/N	PAR DE RODILLERAS	1.00
S/N	PAR DE RODILLERAS	1.00
S/N	PAR DE RODILLERAS	1.00
S/N	PAR DE HOMBRERAS	1.00
S/N	PAR DE HOMBRERAS	1.00
S/N	PAR DE HOMBRERAS	1.00
S/N	PAR DE HOMBRERAS	1.00
S/N	PAR DE HOMBRERAS	1.00
S/N	PAR DE HOMBRERAS	1.00
S/N	PAR DE HOMBRERAS	1.00
S/N	PAR DE HOMBRERAS	1.00
S/N	PAR DE HOMBRERAS	1.00
S/N	PAR DE HOMBRERAS	1.00
S/N	PAR DE HOMBRERAS	1.00
S/N	PAR DE HOMBRERAS	1.00

S/N	PAR DE HOMBRERAS	1.00
S/N	PAR DE HOMBRERAS	1.00
S/N	PAR DE HOMBRERAS	1.00
S/N	PAR DE HOMBRERAS	1.00
S/N	PAR DE HOMBRERAS	1.00
S/N	PAR DE HOMBRERAS	1.00
S/N	PAR DE HOMBRERAS	1.00
S/N	PAR DE HOMBRERAS	1.00
S/N	PAR DE HOMBRERAS	1.00
S/N	PAR DE HOMBRERAS	1.00
S/N	PAR DE HOMBRERAS	1.00
S/N	PAR DE HOMBRERAS	1.00
S/N	PAR DE HOMBRERAS	1.00
S/N	PAR DE HOMBRERAS	1.00
S/N	PAR DE HOMBRERAS	1.00
S/N	PAR DE HOMBRERAS	1.00
S/N	PAR DE HOMBRERAS	1.00
S/N	PAR DE HOMBRERAS	1.00
S/N	PAR DE HOMBRERAS	1.00
S/N	PAR DE HOMBRERAS	1.00
S/N	PAR DE HOMBRERAS	1.00
S/N	PAR DE HOMBRERAS	1.00
S/N	PAR DE HOMBRERAS	1.00
S/N	PAR DE HOMBRERAS	1.00
S/N	PR24 MACANA	1.00
S/N	PR24 MACANA	1.00
S/N	PR24 MACANA	1.00
S/N	PR24 MACANA	1.00
S/N	PR24 MACANA	1.00
S/N	PR24 MACANA	1.00
S/N	PR24 MACANA	1.00
S/N	PR24 MACANA	1.00
S/N	PR24 MACANA	1.00
S/N	PR24 MACANA	1.00
S/N	PR24 MACANA	1.00
S/N	PR24 MACANA	1.00
S/N	PR24 MACANA	1.00
S/N	PR24 MACANA	1.00
S/N	PR24 MACANA	1.00
S/N	CHALECO ANTIMOTIN	1.00
S/N	CHALECO ANTIMOTIN	1.00
S/N	CHALECO ANTIMOTIN	1.00
S/N	CHALECO ANTIMOTIN	1.00
S/N	CHALECO ANTIMOTIN	1.00
S/N	CHALECO ANTIMOTIN	1.00
S/N	CHALECO ANTIMOTIN	1.00
S/N	CHALECO ANTIMOTIN	1.00

S/N	CHALECO ANTIMOTIN	1.00
S/N	CHALECO ANTIMOTIN	1.00
S/N	CHALECO ANTIMOTIN	1.00

S/N	CHALECO ANTIBALA	1.00
S/N	CHALECO ANTIBALA	1.00
S/N	CHALECO ANTIBALA	1.00

S/N	CHALECO ANTIBALA	1.00
S/N	CHALECO ANTIBALA	1.00
S/N	CHALECO ANTIBALA	1.00

S/N	CHALECO ANTIBALA	1.00
S/N	CHALECO ANTIBALA	1.00
S/N	CHALECO ANTIBALA	1.00

S/N	CHALECO ANTIBALA	1.00
S/N	CHALECO ANTIBALA	1.00
S/N	CHALECO ANTIBALA	1.00
S/N	CHALECO ANTIBALA	1.00
S/N	CHALECO ANTIBALA	1.00
S/N	CHALECO ANTIBALA	1.00
S/N	CHALECO ANTIBALA	1.00
S/N	CHALECO ANTIBALA	1.00
S/N	CHALECO ANTIBALA	1.00
S/N	CHALECO ANTIBALA	1.00
S/N	CHALECO ANTIBALA	1.00
S/N	CHALECO ANTIBALA	1.00
S/N	CHALECO ANTIBALA	1.00
S/N	CHALECO ANTIBALA	1.00
S/N	CHALECO ANTIBALA	1.00
S/N	CHALECO ANTIBALA	1.00
S/N	CHALECO ANTIBALA	1.00
S/N	CHALECO ANTIBALA	1.00
S/N	CHALECO ANTIBALA	1.00
S/N	CHALECO ANTIBALA	1.00
S/N	ESCUDO DE ACRILICO	1.00
S/N	ESCUDO DE ACRILICO	1.00
S/N	ESCUDO DE ACRILICO	1.00
S/N	ESCUDO DE ACRILICO	1.00
S/N	ESCUDO DE ACRILICO	1.00
S/N	ESCUDO DE ACRILICO	1.00
S/N	ESCUDO DE ACRILICO	1.00
S/N	ESCUDO DE ACRILICO	1.00
S/N	ESCUDO DE ACRILICO	1.00
S/N	ESCUDO DE ACRILICO	1.00
S/N	ESCUDO DE ACRILICO	1.00
S/N	ESCUDO DE ACRILICO	1.00
S/N	ESCUDO DE ACRILICO	1.00
S/N	ESCUDO DE ACRILICO	1.00
S/N	ESCUDO DE ACRILICO	1.00
S/N	ESCUDO DE ACRILICO	1.00
S/N	ESCUDO DE ACRILICO	1.00
S/N	ESCUDO DE ACRILICO	1.00
S/N	ESCUDO DE ACRILICO	1.00
S/N	ESCUDO DE ACRILICO	1.00
S/N	ESCUDO DE ACRILICO	1.00
S/N	ESCUDO DE ACRILICO	1.00
S/N	ESCUDO DE ACRILICO	1.00
S/N	ESCUDO DE ACRILICO	1.00
S/N	ESCUDO DE ACRILICO	1.00
S/N	ESCUDO DE ACRILICO	1.00
S/N	ESCUDO DE ACRILICO	1.00
S/N	ESCUDO DE ACRILICO	1.00

S/N	ESCUDO DE ACRILICO	1.00
S/N	ESCUDO DE ACRILICO	1.00
S/N	ESCUDO DE ACRILICO	1.00
S/N	ESCUDO DE ACRILICO	1.00
S/N	ESCUDO DE ACRILICO	1.00
S/N	ESCUDO DE ACRILICO	1.00
S/N	PAR DE CODERAS	1.00
S/N	PAR DE CODERAS	1.00
S/N	PAR DE CODERAS	1.00
S/N	PAR DE CODERAS	1.00
S/N	PAR DE CODERAS	1.00
S/N	PAR DE CODERAS	1.00
S/N	PAR DE CODERAS	1.00
S/N	PAR DE RODILLERAS	1.00
S/N	AGARRADERA	1.00
S/N	AGARRADERA	1.00
S/N	AGARRADERA	1.00
S/N	AGARRADERA	1.00
S/N	AGARRADERA	1.00
S/N	AGARRADERA	1.00
S/N	AGARRADERA	1.00
S/N	AGARRADERA	1.00
S/N	AGARRADERA	1.00
S/N	AGARRADERA	1.00
S/N	AGARRADERA	1.00
S/N	AGARRADERA	1.00
S/N	AGARRADERA	1.00
S/N	AGARRADERA	1.00
S/N	AGARRADERA	1.00
S/N	AGARRADERA	1.00
S/N	AGARRADERA	1.00
S/N	AGARRADERA	1.00
S/N	AGARRADERA	1.00
S/N	AGARRADERA	1.00
S/N	AGARRADERA	1.00
S/N	AGARRADERA	1.00
S/N	AGARRADERA	1.00
S/N	AGARRADERA	1.00
S/N	AGARRADERA	1.00
S/N	AGARRADERA	1.00
S/N	AGARRADERA	1.00
S/N	AGARRADERA	1.00
S/N	AGARRADERA	1.00
S/N	AGARRADERA	1.00
S/N	AGARRADERA	1.00
S/N	AGARRADERA	1.00
S/N	AGARRADERA	1.00
S/N	AGARRADERA	1.00
S/N	AGARRADERA	1.00
S/N	AGARRADERA	1.00
S/N	AGARRADERA	1.00
S/N	AGARRADERA	1.00
S/N	AGARRADERA	1.00

S/N	AGARRADERA	1.00
S/N	AGARRADERA	1.00
S/N	AGARRADERA	1.00
S/N	AGARRADERA	1.00
S/N	MAYA	1.00
S/N	MAYA	1.00
S/N	MAYA	1.00
S/N	MAYA	1.00
S/N	MAYA	1.00
S/N	MAYA	1.00
S/N	MAYA	1.00
S/N	MAYA	1.00
S/N	MAYA	1.00
S/N	MAYA	1.00
S/N	MAYA	1.00
S/N	MAYA	1.00
S/N	MAYA	1.00
S/N	MAYA	1.00
S/N	PR24 MACANA	1.00
S/N	CASCO	1.00
S/N	CASCO	1.00
S/N	CASCO	1.00
S/N	CASCO	1.00
S/N	CASCO	1.00
S/N	CASCO	1.00
S/N	CASCO	1.00
S/N	CASCO	1.00
S/N	PROTECTORES PARA EMPEINE	1.00
S/N	PROTECTORES PARA EMPEINE	1.00
S/N	PROTECTORES PARA EMPEINE	1.00
S/N	PROTECTORES PARA EMPEINE	1.00
S/N	PROTECTORES PARA EMPEINE	1.00
S/N	PROTECTORES PARA EMPEINE	1.00
S/N	PROTECTORES PARA EMPEINE	1.00
S/N	PROTECTORES PARA EMPEINE	1.00
S/N	PROTECTORES PARA EMPEINE	1.00
S/N	PROTECTORES PARA EMPEINE	1.00
S/N	PROTECTORES PARA EMPEINE	1.00
S/N	PROTECTORES PARA EMPEINE	1.00
S/N	PROTECTORES PARA EMPEINE	1.00
S/N	PROTECTORES PARA EMPEINE	1.00
S/N	PROTECTORES PARA EMPEINE	1.00
S/N	PROTECTORES PARA EMPEINE	1.00
S/N	PROTECTORES PARA EMPEINE	1.00
S/N	PROTECTORES PARA EMPEINE	1.00
S/N	PROTECTORES PARA EMPEINE	1.00
S/N	PROTECTORES PARA EMPEINE	1.00
S/N	PROTECTORES PARA EMPEINE	1.00
S/N	PROTECTORES PARA EMPEINE	1.00

S/N	PROTECTORES PARA EMPEINE	1.00
S/N	PROTECTORES PARA EMPEINE	1.00
S/N	PROTECTORES PARA EMPEINE	1.00

S/N	PROTECTORES PARA EMPEINE	1.00
S/N	PROTECTORES PARA EMPEINE	1.00
S/N	PROTECTORES PARA EMPEINE	1.00
S/N	PROTECTORES PARA EMPEINE	1.00
S/N	PROTECTORES PARA EMPEINE	1.00
S/N	PROTECTORES PARA EMPEINE	1.00
S/N	PROTECTORES PARA EMPEINE	1.00
S/N	PROTECTORES PARA EMPEINE	1.00
S/N	PROTECTORES PARA EMPEINE	1.00
S/N	PROTECTORES PARA EMPEINE	1.00
S/N	PROTECTORES PARA EMPEINE	1.00
S/N	PROTECTORES PARA EMPEINE	1.00
S/N	PROTECTORES PARA EMPEINE	1.00
S/N	PROTECTORES PARA EMPEINE	1.00
S/N	PROTECTORES PARA EMPEINE	1.00
S/N	PROTECTOR PARA NUCA	1.00
S/N	PROTECTOR PARA NUCA	1.00
S/N	PROTECTOR PARA NUCA

S/N	PROTECTOR PARA NUCA	1.00
S/N	PROTECTOR PARA NUCA	1.00
S/N	PROTECTOR PARA NUCA	1.00

S/N	PROTECTOR PARA NUCA	1.00
S/N	PROTECTOR PARA NUCA	1.00
S/N	PROTECTOR PARA NUCA	1.00
S/N	PROTECTOR PARA NUCA	1.00
S/N	PROTECTOR PARA NUCA	1.00
S/N	PROTECTOR PARA NUCA	1.00
S/N	PROTECTOR PARA NUCA	1.00
S/N	PROTECTOR PARA NUCA	1.00
S/N	PROTECTOR PARA NUCA	1.00
S/N	PROTECTOR PARA NUCA	1.00
S/N	PROTECTOR PARA NUCA	1.00
S/N	PROTECTOR PARA NUCA	1.00
S/N	TORRETA	1.00
S/N	TORRETA	1.00
PM-PM-553	MODULO PARA TORRETA	1.00
S/N	TORRETA	1.00
S/N	TORRETA	1.00
S/N	TORRETA	1.00
S/N	TORRETA	1.00
S/N	TORRETA	1.00
S/N	TORRETA	1.00
S/N	TORRETA	1.00
S/N	CARGADOR DE BATERIAS	1.00
S/N	TORRETA	1.00
S/N	TORRETA	1.00
S/N	MODULO PARA TORRETA	1.00
S/N	MODULO PARA TORRETA	1.00
S/N	MODULO PARA TORRETA	1.00
S/N	TORRETA	1.00
S/N	BICICLETA	1.00
S/N	BICICLETA	1.00
S/N	BICICLETA	1.00
S/N	BICICLETA	1.00
S/N	BICICLETA	1.00
S/N	BICICLETA	1.00
S/N	TORRETA	1.00
S/N	TORRETA	1.00
S/N	TORRETA	1.00
S/N	TORRETA	1.00
S/N	TORRETA	1.00
S/N	TORRETA	1.00
S/N	TORRETA	1.00
S/N	TORRETA	1.00
S/N	TORRETA	1.00
S/N	TORRETA	1.00
S/N	TORRETA	1.00

S/N	TORRETA	1.00
S/N	TORRETA	1.00
S/N	TORRETA	1.00
S/N	TORRETA	1.00
S/N	TORRETA	1.00
S/N	TORRETA	1.00
S/N	TORRETA	1.00
S/N	TORRETA	1.00
S/N	TORRETA	1.00
S/N	TORRETA	1.00
S/N	TORRETA	1.00
S/N	TORRETA	1.00
S/N	TORRETA	1.00
S/N	MODULO DE SIRENA	1.00
S/N	MODULO DE SIRENA	1.00
S/N	MODULO PARA TORRETA	1.00
S/N	MODULO PARA TORRETA	1.00
S/N	MODULO PARA TORRETA	1.00
S/N	MODULO PARA TORRETA	1.00
S/N	MODULO PARA TORRETA	1.00
S/N	MODULO PARA TORRETA	1.00
PM-PM-PV-EAD-001	TORRETA	1.00
PM-PM-PV-EAD-002	RADIO MOVIL	1.00
PM-PM-PV-EAD-003	RADIO MOVIL	1.00
PM-PM-PV-EAD-004	RADIO MOVIL	1.00
PM-PM-PV-EAD-005	RADIO MOVIL	1.00
PM-PM-PV-EAD-006	RADIO MOVIL	1.00
PM-PM-PV-EAD-007	RADIO MOVIL	1.00
PM-PM-PV-EAD-008	TORRETAS	1.00
PM-PM-PV-EAD-009	TORRETAS	1.00
PM-PM-PV-EAD-010	TORRETAS	1.00
PM-PM-PV-EAD-011	TORRETAS	1.00
PM-PM-PV-EAD-012	TORRETAS	1.00
PM-PM-PV-EAD-013	TORRETAS	1.00
PM-PM-PV-EAD-014	BUNKER	1.00
PM-PM-PV-EAD-015	BUNKER	1.00
PM-PM-PV-EAD-016	BUNKER	1.00
PM-PM-PV-EAD-017	BUNKER	1.00
PM-PM-PV-EAD-018	BUNKER	1.00
PM-PM-PV-EAD-019	BUNKER	1.00
PM-PM-PV-EAD-020	TORRETA	1.00
PM-PM-PV-EAD-022	RADIO	1.00
PM-PM-PV-EAD-023	TERMINAL PORTATIL	1.00
PM-PM-PV-EAD-024	TERMINAL PORTATIL	1.00
PM-PM-PV-EAD-025	TERMINAL PORTATIL	1.00
PM-PM-PV-EAD-026	TERMINAL PORTATIL	1.00
PM-PM-PV-EAD-027	TERMINAL PORTATIL	1.00

PM-PM-PV-EAD-028	TERMINAL PORTATIL	1.00
PM-PM-PV-EAD-029	TERMINAL PORTATIL	1.00
PM-PM-PV-EAD-030	TERMINAL PORTATIL	1.00
PM-PM-PV-EAD-031	TERMINAL PORTATIL	1.00
PM-PM-PV-EAD-032	TERMINAL PORTATIL	1.00
PM-PM-PV-EAD-033	TERMINAL PORTATIL	1.00
PM-PM-PV-EAD-034	TERMINAL PORTATIL	1.00
PM-PM-PV-EAD-035	TERMINAL PORTATIL	1.00
PM-PM-PV-EAD-036	TERMINAL PORTATIL	1.00
PM-PM-PV-EAD-037	TERMINAL PORTATIL	1.00
PM-PM-PV-EAD-038	TERMINAL PORTATIL	1.00
PM-PM-PV-EAD-039	TERMINAL PORTATIL	1.00
PM-PM-PV-EAD-040	TERMINAL PORTATIL	1.00
PM-PM-PV-EAD-041	TERMINAL PORTATIL	1.00
PM-PM-PV-EAD-042	TERMINAL PORTATIL	1.00
PM-PM-PV-EAD-043	TERMINAL PORTATIL	1.00
PM-PM-PV-EAD-044	TERMINAL PORTATIL	1.00
PM-PM-PV-EAD-045	TERMINAL PORTATIL	1.00
PM-PM-PV-EAD-046	TERMINAL PORTATIL	1.00
PM-PM-PV-EAD-047	TERMINAL PORTATIL	1.00
PM-PM-PV-EAD-048	TERMINAL PORTATIL	1.00
PM-PM-PV-EAD-049	TERMINAL PORTATIL	1.00
PM-PM-PV-EAD-050	MICROFONO PARA SIRENA	1.00
PM-PM-PV-EAD-051	SIRENA	1.00
PM-PM-PV-EAD-052	SIRENA	1.00
PM-PM-PV-EAD-053	PARRILLA	1.00
PM-PM-PV-EAD-054	MODULO	1.00
PM-PM-PV-EAD-055	MODULO	1.00
PM-PM-PV-EAD-056	MODULO	1.00
PM-PM-PV-EAD-057	MODULO	1.00
PM-PM-PV-EAD-058	MODULO	1.00
PM-PM-PV-EAD-059	MODULO	1.00
PM-PM-PV-EAD-060	MODULO	1.00
PM-PM-PV-EAD-061	MODULO	1.00
PM-PM-PV-EAD-062	MODULO	1.00
PM-PM-PV-EAD-063	MODULO	1.00
PM-PM-PV-EAD-064	MODULO	1.00
PM-PM-PV-EAD-065	MODULO	1.00
PM-PM-PV-EAD-066	MODULO	1.00
PM-PM-PV-EAD-067	MODULO	1.00
PM-PM-PV-EAD-068	MODULO	1.00
PM-PM-PV-EAD-069	MODULO	1.00
PM-PM-PV-EAD-070	MODULO	1.00
PM-PM-PV-EAD-071	MODULO	1.00
PM-PM-PV-EAD-072	MODULO	1.00
PM-PM-PV-EAD-073	MODULO	1.00
PM-PM-PV-EAD-074	MODULO	1.00

PM-PM-PV-EAD-075	MODULO	1.00
PM-PM-PV-EAD-076	MODULO	1.00
PM-PM-PV-EAD-077	MODULO	1.00
PM-PM-PV-EAD-078	MODULO	1.00
PM-PM-PV-EAD-079	MODULO	1.00
PM-PM-PV-EAD-080	MODULO	1.00
PM-PM-PV-EAD-081	MODULO	1.00
PM-PM-PV-EAD-082	MODULO	1.00
PM-PM-PV-EAD-083	MODULO	1.00
PM-PM-PV-EAD-084	MODULO	1.00
PM-PM-PV-EAD-085	MODULO	1.00
PM-PM-PV-EAD-086	MODULO	1.00
PM-PM-PV-EAD-087	MODULO	1.00
PM-PM-PV-EAD-088	MODULO	1.00
PM-PM-PV-EAD-089	MODULO	1.00
PM-PM-PV-EAD-090	TORRETA	1.00
PM-PM-PV-EAD-091	TORRETA	1.00
PM-PM-PV-EAD-092	TORRETA	1.00
PM-PM-PV-EAD-093	TORRETA	1.00
PM-PM-PV-EAD-094	TORRETA	1.00
PM-PM-PV-EAD-095	TORRETA	1.00
PM-PM-PV-EAD-096	TORRETA	1.00
PM-PM-PV-EAD-097	TORRETA	1.00
PM-PM-PV-EAD-098	TORRETA	1.00
PM-PM-PV-EAD-099	TORRETA	1.00
PM-PM-PV-EAD-100	BURRERA	1.00
PM-PM-PV-EAD-101	BURRERA	1.00
PM-PM-PV-EAD-102	BURRERA	1.00
PM-PM-PV-EAD-103	BURRERA	1.00
PM-PM-PV-EAD-104	BURRERA	1.00
PM-PM-PV-EAD-105	BURRERA	1.00
PM-PM-PV-EAD-106	LUZ INTELIGENTE	1.00
PM-PM-PV-EAD-107	LUZ INTELIGENTE	1.00
PM-PM-PV-EAD-108	LUZ INTELIGENTE	1.00
PM-PM-PV-EAD-109	LUZ INTELIGENTE	1.00
PM-PM-PV-EAD-110	LUZ INTELIGENTE	1.00
PM-PM-PV-EAD-111	LUZ INTELIGENTE	1.00
PM-PM-PV-EAD-112	BOCINA	1.00
PM-PM-PV-EAD-113	BOCINA	1.00
PM-PM-PV-EAD-114	BOCINA	1.00
PM-PM-PV-EAD-115	BOCINA	1.00
PM-PM-PV-EAD-116	BOCINA	1.00
PM-PM-PV-EAD-117	BOCINA	1.00
PM-PM-PV-EAD-118	TORRETA	1.00
PM-PM-PV-EAD-119	TORRETA	1.00
PM-PM-PV-EAD-120	TORRETA	1.00
PM-PM-PV-EAD-121	TORRETA	1.00

PM-PM-PV-EAD-122	TORRETA	1.00
PM-PM-PV-EAD-123	TORRETA	1.00
PM-PM-PV-EAD-124	MODULO	1.00
PM-PM-PV-EAD-125	MODULO	1.00
PM-PM-PV-EAD-126	MODULO	1.00
PM-PM-PV-EAD-127	MODULO	1.00
PM-PM-PV-EAD-128	MODULO	1.00
PM-PM-PV-EAD-129	MODULO	1.00
PM-PM-PV-EAD-130	MODULO	1.00
PM-PM-PV-EAD-131	MODULO	1.00
PM-PM-PV-EAD-132	MODULO	1.00
PM-PM-PV-EAD-133	MODULO	1.00
PM-PM-PV-EAD-134	MODULO	1.00
PM-PM-PV-EAD-135	MODULO	1.00
PM-PM-PV-EAD-136	DVR	1.00
PM-PM-PV-EAD-137	DIADEMA TELEFONICA	1.00
PM-PM-PV-EAD-138	DIADEMA TELEFONICA	1.00
PM-PM-PV-EAD-139	DIADEMA TELEFONICA	1.00
PM-PM-PV-EAD-140	RADIO MOVIL	1.00
PM-PM-PV-EAD-141	RADIO MOVIL	1.00
PM-PM-PV-EAD-142	RADIO MOVIL	1.00
PM-PM-PV-EAD-143	RADIO MOVIL	1.00
PM-PM-PV-EAD-144	RADIO MOVIL	1.00
PM-PM-PV-EAD-145	RADIO MOVIL	1.00
PM-PM-PV-EAD-146	RADIO MOVIL	1.00
PM-PM-PV-EAD-147	RADIO MOVIL	1.00
PM-PM-PV-EAD-148	TERMINAL PORTATIL	1.00
PM-PM-PV-EAD-149	TERMINAL PORTATIL	1.00
PM-PM-PV-EAD-150	TERMINAL PORTATIL	1.00
PM-PM-PV-EAD-151	TERMINAL PORTATIL	1.00
PM-PM-PV-EAD-152	TERMINAL PORTATIL	1.00
PM-PM-PV-EAD-153	TERMINAL PORTATIL	1.00
PM-PM-PV-EAD-154	TERMINAL PORTATIL	1.00
PM-PM-PV-EAD-155	TERMINAL PORTATIL	1.00
PM-PM-PV-EAD-156	MODULO	1.00
PM-PM-PV-EAD-157	MODULO	1.00
PM-PM-PV-EAD-158	MODULO	1.00
PM-PM-PV-EAD-159	MODULO	1.00
PM-PM-PV-EAD-160	MODULO	1.00
PM-PM-PV-EAD-161	MODULO	1.00
PM-PM-PV-EAD-162	MODULO	1.00
PM-PM-PV-EAD-163	MODULO	1.00
PM-PM-PV-EAD-164	MODULO	1.00
PM-PM-PV-EAD-165	MODULO	1.00
PM-PM-PV-EAD-166	MODULO	1.00
PM-PM-PV-EAD-167	MODULO	1.00
PM-PM-PV-EAD-168	MODULO	1.00

PM-PM-PV-EAD-169	MODULO	1.00
PM-PM-PV-EAD-170	MODULO	1.00
PM-PM-PV-EAD-171	MODULO	1.00
PM-PM-PV-EAD-172	MODULO	1.00
PM-PM-PV-EAD-173	MODULO	1.00
PM-PM-PV-EAD-174	MODULO	1.00
PM-PM-PV-EAD-175	MODULO	1.00
PM-PM-PV-EAD-176	MODULO	1.00
PM-PM-PV-EAD-177	MODULO	1.00
PM-PM-PV-EAD-178	TORRETA	1.00
PM-PM-PV-EAD-179	TORRETA	1.00
PM-PM-PV-EAD-180	TORRETA	1.00
PM-PM-PV-EAD-181	TORRETA	1.00
PM-PM-PV-EAD-182	TORRETA	1.00
PM-PM-PV-EAD-183	TORRETA	1.00
PM-PM-PV-EAD-184	TORRETA	1.00
PM-PM-PV-EAD-185	TORRETA	1.00
PM-PM-PV-EAD-186	TORRETA	1.00
PM-PM-PV-EAD-187	TORRETA	1.00
PM-PM-PV-EAD-188	TORRETA	1.00
PM-PM-PV-EAD-189	TORRETA	1.00
PM-PM-PV-EAD-190	BOCINA	1.00
PM-PM-PV-EAD-191	BOCINA	1.00
PM-PM-PV-EAD-192	BOCINA	1.00
PM-PM-PV-EAD-193	BOCINA	1.00
PM-PM-PV-EAD-194	BOCINA	1.00
PM-PM-PV-EAD-195	BOCINA	1.00
PM-PM-PV-EAD-196	BOCINA	1.00
PM-PM-PV-EAD-197	BOCINA	1.00
PM-PM-PV-EAD-198	BOCINA	1.00
PM-PM-PV-EAD-199	BOCINA	1.00
PM-PM-PV-EAD-200	BOCINA	1.00
PM-PF-SLMG-001	ESTANTE	1.00
PM-PF-SLMG-002	ESTANTE	1.00
PM-PF-SLMG-003	ESTANTE	1.00
PM-PF-SLMG-004	ESTANTE	1.00
PM-PF-SLMG-005	ESTANTE	1.00
PM-PF-SLMG-006	ESTANTE	1.00
PM-PF-SLMG-007	MESA DE CORTE	1.00
PM-PF-SLMG-008	MESA DE CORTE	1.00
PM-PF-SLMG-009	MESA DE CORTE	1.00
PM-PF-SLMG-010	MESA PARA MAQUINA DE COSTURA	1.00
PM-PF-SLMG-011	MESA PARA MAQUINA DE COSTURA	1.00
PM-PF-SLMG-012	MESA PARA MAQUINA DE COSTURA	1.00
PM-PF-SLMG-013	MESA PARA MAQUINA DE COSTURA	1.00
PM-PF-SLMG-014	MESA PARA MAQUINA DE COSTURA	1.00
PM-PF-SLMG-015	MESA PARA MAQUINA DE COSTURA	1.00

PM-PF-SLMG-016	MESA PARA MAQUINA DE COSTURA	1.00
PM-PF-SLMG-017	MESA PARA MAQUINA DE COSTURA	1.00
PM-PF-SLMG-018	MESA PARA MAQUINA DE COSTURA	1.00
PM-PF-SLMG-019	MESA PARA MAQUINA DE COSTURA	1.00
PM-PF-SLMG-020	MESA PARA MAQUINA DE COSTURA	1.00
PM-PF-SLMG-021	MESA PARA MAQUINA DE COSTURA	1.00
PM-PF-SLMG-022	MAQUINA DE COSTURA RECTA	1.00
PM-PF-SLMG-023	MAQUINA DE COSTURA RECTA	1.00
PM-PF-SLMG-024	MAQUINA DE COSTURA RECTA	1.00
PM-PF-SLMG-025	MAQUINA DE COSTURA RECTA	1.00
PM-PF-SLMG-026	MAQUINA DE COSTURA RECTA	1.00
PM-PF-SLMG-027	MAQUINA DE COSTURA RECTA	1.00
PM-PF-SLMG-028	MAQUINA DE COSTURA RECTA	1.00
PM-PF-SLMG-029	MAQUINA DE COSTURA RECTA	1.00
PM-PF-SLMG-030	MAQUINA DE COSTURA RECTA	1.00
PM-PF-SLMG-031	MAQUINA DE COSTURA RECTA	1.00
PM-PF-SLMG-032	MAQUINA DE COSTURA RECTA	1.00
PM-PF-SLMG-033	MAQUINA DE COSTURA RECTA	1.00
PM-PF-SLMG-034	MAQUINA DE COSTURA RECTA	1.00
PM-PF-SLMG-035	MAQUINA DE COSTURA RECTA	1.00
PM-PF-SLMG-036	MAQUINA DE COSTURA RECTA	1.00
PM-PF-SLMG-037	SOBREHILADORA	1.00
PM-PF-SLMG-038	SOBREHILADORA	1.00
PM-PF-SLMG-039	SOBREHILADORA	1.00
PM-PF-SLMG-040	SOBREHILADORA	1.00
PM-PCB-HRRA-001	BOMBA CHUPA CHARCO	1.00
PM-PCB-HRRA-002	MOTOSIERRA	1.00
PM-PCB-HRRA-003	MOTOSIERRA	1.00
PM-PCB-HRRA-004	COMPRESOR DE AIRE	1.00
PM-PCB-HRRA-005	COMPRESOR DE AIRE	1.00
PM-PCB-HRRA-006	TALADRO DOS EN UNO	1.00
PM-PCB-HRRA-007	MOTOSIERRA	1.00
PM-PCB-HRRA-008	BOMBA CHUPA CHARCO	1.00
PM-PCBAD-004	SILLA	1.00
PM-PCBAD-005	ARCHIVERO	1.00
PM-PCBAD-006	REGULADOR	1.00
PM-PCBAD-007	TELEFONO	1.00
PM-PCBAD-008	MONITOR	1.00
PM-PCBR1-001	CPU	1.00
PM-PCBR1-002	REGULADOR	1.00
PM-PCBR1-003	PENINSULA	1.00
PM-PCBR1-004	SILLA	1.00
PM-PCBR1-005	MINI SPLIT	1.00
PM-PCBR-002	SILLON	1.00
PM-PCBR-003	CAMARA	1.00
PM-PCBR-004	ESCRITORIO	1.00
PM-PCB-001	SILLON	1.00

PM-PCB-002	ARCHIVERO	1.00
PM-PCB-003	MINI SPLIT	1.00
PM-PCB-004	PANTALLA	1.00
PM-PCB-005	SILLA	1.00
PM-PCB-006	SILLA	1.00
PM-PCB-007	SILLA	1.00
PM-PCB-008	SILLA	1.00
PM-PCB-009	CAMARA	1.00
PM-PCB-010	SOPORTE PARA PANTALLA	1.00
PM-PCB-011	TELEFONO	1.00
PM-PCB-012	PINTARRON	1.00
PM-PCB-013	MONITOR	1.00
PM-PCBSD-001	CPU	1.00
PM-PCBSD-002	ESCRITORIO	1.00
PM-PCBSD-003	SILLA	1.00
PM-PCBSD-004	SILLON	1.00
PM-PCBSD-005	MINI SPLIT	1.00
PM-PCBSD-006	LIBRERO	1.00
PM-PCBSD-007	ARCHIVERO	1.00
PM-PCBSD-010	ARCHIVERO	1.00
PM-PCBSD-011	LOCKERS	1.00
PM-PCBSD-012	CREDENZA	1.00
PM-PCBSD-013	MESA	1.00
PM-PCBSD-014	TABLERO DE CORCHO	1.00
PM-PCBSD-015	TELEFONO	1.00
PM-PCBSD-016	MONITOR	1.00
PM-PCBJ1-001	CPU	1.00
PM-PCBJ1-002	ESCRITORIO	1.00
PM-PCBJ1-003	SILLON	1.00
PM-PCBJ1-004	LOCKERS	1.00
PM-PCBJ1-005	MINI SPLIT	1.00
PM-PCBJ1-006	ADAPTADOR	1.00
PM-PCBJ1-007	SWITCH	1.00
PM-PCBJ1-008	ESCRITORIO	1.00
PM-PCBJ2-001	SILLON	1.00
PM-PCBJ2-002	MONITOR	1.00
PM-PCBJ3-001	ESCRITORIO	1.00
PM-PCBJ3-003	ARCHIVERO	1.00
PM-PCBJ3-004	CAMARA	1.00
PM-PCBJ-01	MONITOR	1.00
PM-PCBJ-02	MINI SPLIT	1.00
PM-PCBSJ-001	LOCKERS	1.00
PM-PCBSJ-002	SILLA	1.00
PM-PCBSJ-003	MINISPLIT	1.00
PM-PCBSJ-004	MESA	1.00
PM-PCBDB-001	MINI SPLIT	1.00
PM-PCBDB-002	LOCKERS	1.00

PM-PCBDB-003	LOCKERS	1.00
PM-PCBDB-004	ARCHIVERO	1.00
PM-PCBDB-005	MONITOR	1.00
PM-PCBDB-006	DVR 16 CANALES	1.00
PM-PCBDB-007	MONITOR	1.00
PM-PCBC-001	CPU	1.00
PM-PCBC-002	REGULADOR	1.00
PM-PCBC-003	REGULADOR	1.00
PM-PCBC-004	TELEFONO	1.00
PM-PCBC-005	PENINSULA	1.00
PM-PCBC-006	SILLON	1.00
PM-PCBC-007	SILLA	1.00
PM-PCBC-008	SILLA	1.00
PM-PCBC-009	LOCKERS	1.00
PM-PCBC-010	LOCKERS	1.00
PM-PCBC-011	ARCHIVERO	1.00
PM-PCBC-012	ARCHIVERO	1.00
PM-PCBC-013	PINTARRON	1.00
PM-PCBC-014	MINI SPLIT	1.00
PM-PCBC-015	ESCRITORIO	1.00
PM-PCBCR-001	SILLA	1.00
PM-PCBCR-002	ESTANTE	1.00
PM-PCBCR-003	TELEFONO	1.00
PM-PCBCR-004	MINI SPLIT	1.00
PM-PCBCR-005	CAMARA	1.00
PM-PCBCR-006	CARGADOR DE BATERIA	1.00
PM-PCBCR-007	PANTALLA	1.00
PM-PCBCR-008	BASE PARA RADIO	1.00
PM-PCBCR-009	ALTAVOZ	1.00
PM-PCBCR-010	ESTUFA	1.00
PM-PCBCO-001	CAMPANA	1.00
PM-PCBCO-002	MICROONDAS	1.00
PM-PCBCO-003	REFRIGERADOR	1.00
PM-PCBCO-004	LICUADORA	1.00
PM-PCBCO-005	SILLAS	1.00
PM-PCBCO-006	SILLAS	1.00
PM-PCBCO-007	SILLAS	1.00
PM-PCBCO-008	SILLAS	1.00
PM-PCBCO-009	SILLAS	1.00
PM-PCBCO-010	SILLAS	1.00
PM-PCBCO-011	MINI SPLIT	1.00
PM-PCBCO-012	ALACENA	1.00
PM-PCBCO-013	ALACENA	1.00
PM-PCBCO-014	ENFRIADOR DE AGUA	1.00
PM-PCBCO-015	LITERAS	1.00
PM-PCBD-001	LITERAS	1.00
PM-PCBD-002	LITERAS	1.00

PM-PCBD-003	LITERAS	1.00
PM-PCBD-004	LITERAS	1.00
PM-PCBD-005	MINI SPLIT	1.00
PM-PCBD-006	MINI SPLIT	1.00
PM-PCBD-007	MINI SPLIT	1.00
PM-PCBD-008	CAMARA	1.00
PM-PCBD-009	PANTALLA	1.00
PM-PCBD-010	LOCKERS	1.00
PM-PCBD-011	LOCKERS	1.00
PM-PCBD-012	LOCKERS	1.00
PM-PCBD-013	LOCKERS	1.00
PM-PCBD-014	LOCKERS	1.00
PM-PCBD-015	LOCKERS	1.00
PM-PCBD-016	LOCKERS	1.00
PM-PCBD-017	LOCKERS	1.00
PM-PCBD-018	LOCKERS	1.00
PM-PCBD-019	LOCKERS	1.00
PM-PCBD-020	LOCKERS	1.00
PM-PCBD-021	LOCKERS	1.00
PM-PCBD-022	LOCKERS	1.00
PM-PCBD-023	LOCKERS	1.00
PM-PCBD-024	LOCKERS	1.00
PM-PCBD-025	LOCKERS	1.00
PM-PCBD-026	LOCKERS	1.00
PM-PCBD-027	LOCKERS	1.00
PM-PCBD-028	LOCKERS	1.00
PM-PCBD-029	LOCKERS	1.00
PM-PCBD-030	LOCKERS	1.00
PM-PCBD-031	LOCKERS	1.00
PM-PCBD-032	LOCKERS	1.00
PM-PCBD-033	LOCKERS	1.00
PM-PCBD-034	LOCKERS	1.00
PM-PCBD-035	LOCKERS	1.00
PM-PCBD-036	LOCKERS	1.00
PM-PCBD-037	LOCKERS	1.00
PM-PCBD-038	LOCKERS	1.00
PM-PCBD-039	LOCKERS	1.00
PM-PCBD-040	LOCKERS	1.00
PM-PCBD-041	LOCKERS	1.00
PM-PCBD-042	LOCKERS	1.00
PM-PCBD-043	LOCKERS	1.00
PM-PCBD-044	LOCKERS	1.00
PM-PCBD-045	LOCKERS	1.00
PM-PCBD-046	LOCKERS	1.00
PM-PCBD-047	LOCKERS	1.00
PM-PCBD-048	BOILER	1.00
PM-PCBD-049	LOCKERS	1.00

PM-PCBD-050	MINISPLIT	1.00
PM-PCBD-051	COLCHON	1.00
PM-PCBD-052	COLCHON	1.00
PM-PCBD-053	COLCHON	1.00
PM-PCBD-054	COLCHON	1.00
PM-PCBD-055	COLCHON	1.00
PM-PCBD-056	COLCHON	1.00
PM-PCBD-057	COLCHON	1.00
PM-PCBD-058	COLCHON	1.00
PM-PCBD-059	COLCHON	1.00
PM-PCBD-060	COLCHON	1.00
PM-PCBD-061	BICICLETA	1.00
PM-PCBG-001	CAMINADORA	1.00
PM-PCBG-002	ESCALADORA	1.00
PM-PCBG-003	EQUIPO DE EJERCICIO	1.00
PM-PCBG-004	EQUIPO DE EJERCICIO	1.00
PM-PCBG-005	CAMILLA ABDOMINAL	1.00
PM-PCBG-006	MULTIPLE	1.00
PM-PCBG-007	BANCO	1.00
PM-PCBG-008	BANCO	1.00
PM-PCBG-009	MINI SPLIT	1.00
PM-PCBG-010	MINI SPLIT	1.00
PM-PCBG-011	CPU	1.00
PM-PCBCH-002	LOCKERS	1.00
PM-PCBCH-003	HIDRONEUMATICO	1.00
PM-PCBEX-001	BOMBA	1.00
PM-PCB-ES-001	LITERA	1.00
PM-PCB-ES-002	LOCKERS	1.00
PM-PCB-ES-003	ESCRITORIO	1.00
PM-PCB-RC-001	RADIO	1.00
PM-PCB-RC-002	RADIO	1.00
PM-PCB-RC-003	RADIO	1.00
PM-PCB-RC-004	RADIO	1.00
PM-PCB-RC-005	RADIO	1.00
PM-PCB-RC-006	RADIO	1.00
PM-PCB-RC-007	RADIO	1.00
PM-PCB-RC-008	RADIO	1.00
PM-PCB-RC-009	RADIO	1.00
PM-SA-PSA-001	MODULO EJETCUTIVO	1.00
PM-SA-PSA-002	SILLON	1.00
PM-SA-PSA-003	SILLA	1.00
PM-SA-PSA-004	SILLA	1.00
PM-SA-PSA-005	SILLA	1.00
PM-SA-PSA-006	SILLA	1.00
PM-SA-PSA-007	SILLA	1.00
PM-SA-PSA-008	SILLA	1.00
PM-SA-PSA-009	MESA	1.00

PM-SA-PSA-010	REGULADOR	1.00
PM-SA-PSA-011	CUADRO DECORATIVO	1.00
PM-SA-PSA-012	TELEFONO	1.00
PM-SA-PSA-013	CLIMA	1.00
PM-SA-PSA-014	CPU	1.00
PM-SA-PSA-015	MONITOR	1.00
PM-SA-PSA-016	REFRIGERADOR	1.00
PM-SA-PSA-017	IPAD	1.00
PM-SA-PSA-018	SILLON	1.00
PM-SA-OASA-001	SILLA	1.00
PM-SA-OASA-002	SILLA	1.00
PM-SA-OASA-003	MESA	1.00
PM-SA-OASA-004	ESCRITORIO	1.00
PM-SA-OASA-005	SILLA	1.00
PM-SA-OASA-006	SILLA	1.00
PM-SA-OASA-007	LIBRERO	1.00
PM-SA-OASA-008	CLIMA	1.00
PM-SA-OASA-009	SILLA	1.00
PM-SA-OASA-010	TELEFONO	1.00
PM-SA-OASA-011	ESTANTE	1.00
PM-SA-OASA-012	ESTANTE	1.00
PM-SA-OASA-013	ESTANTE	1.00
PM-SA-OASA-014	COMPUTADORA	1.00
PM-SA-OASA-015	ESCUDO DE MONCLOVA	1.00
PM-SA-OASA-016	ARCHIVERO	1.00
PM-SA-RSA-001	BARRA DE ATENCION	1.00
PM-SA-RSA-002	CPU	1.00
PM-SA-RSA-003	MONITOR	1.00
PM-SA-RSA-004	REGULADOR	1.00
PM-SA-RSA-005	TELEFONO	1.00
PM-SA-RSA-006	ARCHIVERO	1.00
PM-SA-RSA-007	ARCHIVERO	1.00
PM-SA-RSA-008	SILLA	1.00
PM-SA-RSA-009	ENGARGOLADORA	1.00
PM-SA-RSA-010	ENGARGOLADORA	1.00
PM-SA-RSA-011	GUILLOTINA	1.00
PM-SA-AA1-001	MESA	1.00
PM-SA-AA1-002	SILLA	1.00
PM-SA-AA1-003	SILLA	1.00
PM-SA-AA1-004	SILLA	1.00
PM-SA-AA1-005	ESCRITORIO	1.00
PM-SA-AA1-006	ARCHIVERO	1.00
PM-SA-AA1-007	SILLA	1.00
PM-SA-AA2-001	ESCRITORIO	1.00
PM-SA-AA2-002	CPU	1.00
PM-SA-AA2-003	MONITOR	1.00
PM-SA-AA2-004	REGULADOR	1.00

PM-SA-AA2-005	TELEFONO	1.00
PM-SA-AA2-006	MINISPLIT	1.00
PM-SA-AA2-007	SILLA	1.00
PM-SA-AA2-008	SILLA	1.00
PM-SA-AA2-009	ARCHIVERO	1.00
PM-SA-AA2-010	ARCHIVERO	1.00
PM-SA-AA2-011	ESCRITORIO	1.00
PM-SA-AA2-012	CPU	1.00
PM-SA-AA2-013	REGULADOR	1.00
PM-SA-AA2-014	MONITOR	1.00
PM-SA-AA2-015	SILLA	1.00
PM-SA-AA2-016	MESA	1.00
PM-SA-AA2-017	TELEFONO	1.00
PM-SA-AA2-018	ESCRITORIO	1.00
PM-SA-AA2-019	BOCINAS	1.00
PM-SA-AA2-020	LAPTOP	1.00
PM-R17-001	MONITOR	1.00
PM-R17-002	CPU	1.00
PM-R17-010	SILLA	1.00
PM-R17-006	SILLON	1.00
PM-SA-SC-001	SILLON	1.00
PM-SA-SC-002	SILLON	1.00
PM-SA-SC-003	SILLON	1.00
PM-SA-SC-004	SILLON	1.00
PM-SA-SC-005	SILLON	1.00
PM-SA-SC-006	SILLON	1.00
PM-SA-SC-007	SILLON	1.00
PM-SA-SC-008	SILLON	1.00
PM-SA-SC-009	SILLON	1.00
PM-SA-SC-010	SILLON	1.00
PM-SA-SC-011	SILLON	1.00
PM-SA-SC-012	SILLON	1.00
PM-SA-SC-013	SILLON	1.00
PM-SA-SC-014	SILLON	1.00
PM-SA-SC-015	SILLON	1.00
PM-SA-SC-016	SILLON	1.00
PM-SA-SC-017	SILLON	1.00
PM-SA-SC-018	SILLON	1.00
PM-SA-SC-019	SILLON	1.00
PM-SA-SC-020	SILLON	1.00
PM-SA-SC-021	SILLON	1.00
PM-SA-SC-022	MESA	1.00
PM-SA-SC-023	MODULO DE CRISTAL	1.00
PM-SA-SC-024	MARCO CON FOTOGRAFIA	1.00
PM-SA-SC-025	MARCO CON FOTOGRAFIA	1.00
PM-SA-SC-026	MARCO CON FOTOGRAFIA	1.00
PM-SA-SC-027	MARCO CON FOTOGRAFIA	1.00

PM-SA-SC-028	MARCO CON FOTOGRAFIA	1.00
PM-SA-SC-029	MARCO CON FOTOGRAFIA	1.00
PM-SA-SC-030	MARCO CON FOTOGRAFIA	1.00
PM-SA-SC-031	MARCO CON FOTOGRAFIA	1.00
PM-SA-SC-032	MARCO CON FOTOGRAFIA	1.00
PM-SA-SC-033	MARCO CON FOTOGRAFIA	1.00
PM-SA-SC-034	MARCO CON FOTOGRAFIA	1.00
PM-SA-SC-035	MARCO CON FOTOGRAFIA	1.00
PM-SA-SC-036	MARCO CON FOTOGRAFIA	1.00
PM-SA-SC-037	MARCO CON FOTOGRAFIA	1.00
PM-SA-SC-038	MARCO CON FOTOGRAFIA	1.00
PM-SA-SC-039	MARCO CON FOTOGRAFIA	1.00
PM-SA-SC-040	MARCO CON FOTOGRAFIA	1.00
PM-SA-SC-041	MARCO CON FOTOGRAFIA	1.00
PM-SA-SC-042	MARCO CON FOTOGRAFIA	1.00
PM-SA-SC-043	MARCO CON FOTOGRAFIA	1.00
PM-SA-SC-044	MARCO CON FOTOGRAFIA	1.00
PM-SA-SC-045	MARCO CON FOTOGRAFIA	1.00
PM-SA-SC-046	MARCO CON FOTOGRAFIA	1.00
PM-SA-SC-047	MARCO CON FOTOGRAFIA	1.00
PM-SA-SC-048	MARCO CON FOTOGRAFIA	1.00
PM-SA-SC-049	MARCO CON FOTOGRAFIA	1.00
PM-SA-SC-050	MARCO CON FOTOGRAFIA	1.00
PM-SA-SC-051	MARCO CON FOTOGRAFIA	1.00
PM-SA-SC-052	MARCO CON FOTOGRAFIA	1.00
PM-SA-SC-053	MARCO CON FOTOGRAFIA	1.00
PM-SA-SC-054	MARCO CON FOTOGRAFIA	1.00
PM-SA-SC-055	MARCO CON FOTOGRAFIA	1.00
PM-SA-SC-056	MARCO CON FOTOGRAFIA	1.00
PM-SA-SC-057	MARCO CON FOTOGRAFIA	1.00
PM-SA-SC-058	MARCO CON FOTOGRAFIA	1.00
PM-SA-SC-059	MARCO CON FOTOGRAFIA	1.00
PM-SA-SC-060	MARCO CON FOTOGRAFIA	1.00
PM-SA-SC-061	MARCO CON FOTOGRAFIA	1.00
PM-SA-SC-062	MARCO CON FOTOGRAFIA	1.00
PM-SA-SC-063	MARCO CON FOTOGRAFIA	1.00
PM-SA-SC-064	MARCO CON FOTOGRAFIA	1.00
PM-SA-SC-065	MARCO CON FOTOGRAFIA	1.00
PM-SA-SC-066	MARCO CON FOTOGRAFIA	1.00
PM-SA-SC-067	MARCO CON FOTOGRAFIA	1.00
PM-SA-SC-068	MARCO CON FOTOGRAFIA	1.00
PM-SA-SC-069	MARCO CON FOTOGRAFIA	1.00
PM-SA-SC-070	MARCO CON FOTOGRAFIA	1.00
PM-SA-SC-071	MARCO CON FOTOGRAFIA	1.00
PM-SA-SC-072	MARCO CON FOTOGRAFIA	1.00
PM-SA-SC-073	MARCO CON FOTOGRAFIA	1.00
PM-SA-SC-074	MARCO CON FOTOGRAFIA	1.00

PM-SA-SC-075	MARCO CON FOTOGRAFIA	1.00
PM-SA-SC-076	MARCO CON FOTOGRAFIA	1.00
PM-SA-SC-077	MARCO CON FOTOGRAFIA	1.00
PM-SA-SC-078	MARCO CON FOTOGRAFIA	1.00
PM-SA-SC-079	MARCO CON FOTOGRAFIA	1.00
PM-SA-SC-080	MARCO CON FOTOGRAFIA	1.00
PM-SA-SC-081	MARCO CON FOTOGRAFIA	1.00
PM-SA-SC-082	MARCO CON FOTOGRAFIA	1.00
PM-SA-SC-083	MARCO CON FOTOGRAFIA	1.00
PM-SA-SC-084	MARCO CON FOTOGRAFIA	1.00
PM-SA-SC-085	MARCO CON FOTOGRAFIA	1.00
PM-SA-SC-086	CAFETERA	1.00
PM-SA-SC-087	VIDEO PROYECTOR	1.00
PM-SA-SC-088	PANTALLA PROYECTOR	1.00
PM-SA-SC-089	MESA	1.00
PM-SA-SC-090	CAMARA	1.00
PM-SA-SC-091	SILLA	1.00
PM-SA-SC-092	CLIMA	1.00
PM-SA-SC-093	CLIMA	1.00
PM-SA-SC-094	MARCO CON FOTOGRAFIA	1.00
PM-SA-SC-095	VITRINA	1.00
PM-SA-SC-096	CLIMA	1.00
PM-R17-003	REGULADOR	1.00
PM-R17-004	TELEFONO	1.00
PM-R17-005	MODULO	1.00
PM-R17-007	MINI SPLIT	1.00
PM-R17-008	ARCHIVERO	1.00
PM-R17-009	ARCHIVERO	1.00
PM-ST-001	LAP TOP	1.00
PM-ST-002	LAP TOP	1.00
PM-ST-003	IMPRESORA	1.00
PM-ST-004	TELEFONO	1.00
PM-ST-005	MODULO	1.00
PM-ST-006	ARCHIVERO	1.00
PM-ST-007	PECERA	1.00
PM-ST-008	PIZARRON	1.00
PM-ST-009	PINTARRON	1.00
PM-ST-010	SILLA	1.00
PM-ST-011	SILLA	1.00
PM-ST-012	SILLA	1.00
PM-ST-013	CAMARA	1.00
PM-ST-RG-001	MONITOR	1.00
PM-ST-RG-002	CPU	1.00
PM-ST-RG-003	REGULADOR	1.00
PM-ST-RG-004	SILLA	1.00
PM-ST-RG-005	MONITOR	1.00
PM-ST-RG-006	CPU	1.00

PM-ST-RG-007	REGULADOR	1.00
PM-ST-RG-008	SILLA	1.00
PM-ST-RG-009	MONITOR	1.00
PM-ST-RG-010	CPU	1.00
PM-ST-RG-011	REGULADOR	1.00
PM-ST-RG-012	SILLA	1.00
PM-ST-RG-013	BARRA DE ATENCION	1.00
PM-ST-RG-014	SILLA	1.00
PM-ST-RG-015	TELEFONO	1.00
PM-ST-RG-016	SACAPUNTAS ELECTRICO	1.00
PM-ST-RG-017	PINTARRON	1.00
PM-ST-OF2-001	MONITOR	1.00
PM-ST-OF2-002	CPU	1.00
PM-ST-OF2-003	REGULADOR	1.00
PM-ST-OF2-004	TELEFONO	1.00
PM-ST-OF2-005	PROYECTOR	1.00
PM-ST-OF2-006	SILLA EJECUTIVA	1.00
PM-ST-OF2-007	CPU	1.00
PM-ST-OF2-008	MONITOR	1.00
PM-ST-OF2-009	REGULADOR	1.00
PM-ST-OF2-010	SILLON	1.00
PM-ST-OF2-011	ARCHIVERO	1.00
PM-ST-OF2-012	SILLA	1.00
PM-ST-OF2-013	PINTARRON	1.00
PM-ST-OF2-014	TELEFONO	1.00
PM-ST-OF2-015	GUILLOTINA	1.00
PM-ST-OF2-016	ARCHIVERO	1.00
PM-ST-OF2-017	MODULO	1.00
PM-ST-OF2-018	SILLA	1.00
PM-ST-OF2-019	MINISPLIT	1.00
PM-ST-OF2-020	MONITOR	1.00
PM-ST-OF2-021	CPU	1.00
PM-ST-OF2-022	MONITOR	1.00
PM-ST-OF2-023	REGULADOR	1.00
PM-ST-OF2-024	MONITOR	1.00
PM-ST-OF2-025	PC	1.00
PM-ST-OF2-026	IMPRESORA	1.00
PM-ST-OF2-027	ARCHIVERO	1.00
PM-ST-OF2-028	TELEFONO	1.00
PM-SI-001	ESCRITORIO	1.00
PM-SI-002	ESCRITORIO	1.00
PM-SI-003	CLIMA	1.00
PM-SI-004	SILLA	1.00
PM-SI-005	ARCHIVERO	1.00
PM-SI-006	EQUIPO DE SONIDO	1.00
PM-SI-007	SILLA	1.00
PM-SI-008	MONITOR	1.00

PM-SI-009	CPU	1.00
PM-SI-010	REGULADOR	1.00
PM-SI-011	TELEFONO	1.00
PM-SI-012	ESCRITORIO	1.00
PM-SI-013	SILLA	1.00
PM-SI-014	MESA	1.00
PM-SI-015	MODULO	1.00
PM-SI-016	MONITOR	1.00
PM-SI-017	CPU	1.00
PM-SI-018	REGULADOR	1.00
PM-SI-019	ESCRITORIO	1.00
PM-SI-020	SILLA	1.00
PM-SI-021	ESCRITORIO	1.00
PM-SI-022	ESCRITORIO	1.00
PM-SI-023	ESCRITORIO	1.00
PM-SI-024	ESCRITORIO	1.00
PM-SI-025	ESCRITORIO	1.00
PM-SI-026	ESCRITORIO	1.00
PM-SI-027	ESCRITORIO	1.00
PM-SI-028	BANCO	1.00
PM-SI-029	BANCO	1.00
PM-SI-030	BANCO	1.00
PM-SI-031	BANCO	1.00
PM-SI-032	BANCO	1.00
PM-SI-033	BANCO	1.00
PM-SI-034	BANCO	1.00
PM-SI-035	BANCO	1.00
PM-SI-036	BANCO	1.00
PM-SI-037	BANCO	1.00
PM-SI-038	BANCO	1.00
PM-SI-039	BANCO	1.00
PM-SI-040	BANCO	1.00
PM-SI-041	BANCO	1.00
PM-SI-042	BANCO	1.00
PM-SI-043	ARCHIVERO	1.00
PM-SI-044	ARCHIVERO	1.00
PM-SI-045	ARCHIVERO	1.00
PM-SI-046	ARCHIVERO	1.00
PM-SI-047	ARCHIVERO	1.00
PM-SI-048	ARCHIVERO	1.00
PM-SI-049	ARCHIVERO	1.00
PM-SI-050	MAQUINA DE ESCRIBIR	1.00
PM-SI-051	MAQUINA DE ESCRIBIR	1.00
PM-SI-052	MAQUINA DE ESCRIBIR	1.00
PM-SI-053	BOCINAS	1.00
PM-SI-054	BOCINAS	1.00
PM-SI-055	BOCINAS	1.00

PM-SI-056	BOCINAS	1.00
PM-SI-057	ENFRIADOR DE AGUA	1.00
PM-SI-058	ABANICO	1.00
PM-SI-059	APARATO DE AIRE HUMEDO	1.00
PM-SI-060	TABLERO DE MADERA	1.00
PM-SI-061	SILLA	1.00
PM-SI-062	SILLA	1.00
PM-SI-063	SILLON	1.00
PM-SI-064	SILLA	1.00
PM-SI-065	SILLA	1.00
PM-SI-066	SILLA	1.00
PM-SI-067	SILLA	1.00
PM-SI-068	DISPENSADOR DE AGUA	1.00
PM-SM-001	CALENTADOR	1.00
PM-SM-002	MODULO	1.00
PM-SM-003	SILLON	1.00
PM-SM-004	TELEFONO	1.00
PM-SM-005	ARCHIVERO	1.00
PM-SM-006	SILLA	1.00
PM-SM-007	SILLA	1.00
PM-SM-008	FRIGOBAR	1.00
PM-SM-009	PERCHERO	1.00
PM-SM-010	ARCHIVERO	1.00
PM-SM-011	MONITOR	1.00
PM-SM-012	ENGARGOLADORA	1.00
PM-SM-013	CPU	1.00
PM-SM-014	REGULADOR	1.00
PM-SM-015	ARCHIVERO	1.00
PM-SM-016	TRITURADORA	1.00
PM-SM-017	TELEFONO	1.00
PM-SMR01-001	SILLA	1.00
PM-SMR01-002	TELEFONO /FAX	1.00
PM-SMR01-003	ESCRITORIO	1.00
PM-SMR01-004	ARCHIVERO	1.00
PM-SMR01-005	CPU	1.00
PM-SMR01-006	MONITOR	1.00
PM-SMR01-008	SILLA	1.00
PM-SMR01-009	ARCHIVERO	1.00
PM-SMR01-010	GUILLOTINA	1.00
PM-SMR01-011	SILLON	1.00
PM-SMR01-012	MONITOR	1.00
PM-SMR01-013	CPU	1.00
PM-SMR02-001	ESCRITORIO	1.00
PM-SMR02-002	CPU	1.00
PM-SMR02-003	MONITOR	1.00
PM-SMR02-004	TELEFONO	1.00
PM-SMR02-006	MESA PARA COMPUTADORA	1.00

PM-SMR02-008	SILLA	1.00
PM-SMR02-009	REGULADOR	1.00
PM-SMC-001	REPISA	1.00
PM-SMC-002	ARCHIVERO	1.00
PM-SMC-003	SILLA	1.00
PM-SV-001	MINI SPLIT	1.00
PM-SV-002	TELEFONO	1.00
PM-SV-003	MODULO	1.00
PM-SV-004	LIBRERO	1.00
PM-SV-005	SILLA	1.00
PM-SV-006	SILLA	1.00
PM-SV-007	SILLA	1.00
PM-SV-008	SILLON	1.00
PM-SV-009	PERSIANA	1.00
PM-SV-010	MONITOR	1.00
PM-SV-011	CPU	1.00
PM-SV-012	REGULADOR	1.00
PM-SV-013	BOCINAS	1.00
PM-SV-014	FRIGOBAR	1.00
PM-SV-RSV-001	ESCRITORIO	1.00
PM-SV-RSV-002	ESCRITORIO	1.00
PM-SV-RSV-003	SILLA	1.00
PM-SV-RSV-004	SILLA	1.00
PM-SV-RSV-005	SILLA	1.00
PM-SV-RSV-006	ARCHIVERO	1.00
PM-SV-RSV-007	ARCHIVERO	1.00
PM-SV-RSV-008	TELEFONO	1.00
PM-SV-RSV-009	MONITOR	1.00
PM-SV-RSV-010	CPU	1.00
PM-SV-RSV-011	TELEFONO	1.00
PM-SV-RSV-012	TELEFONO	1.00
PM-SV-RSV-013	TELEFONO	1.00
PM-SV-RSV-014	TELEFONO	1.00
PM-SV-RSV-015	TELEFONO	1.00
PM-SV-RSV-016	TELEFONO	1.00
PM-SV-RSV-017	TELEFONO	1.00
PM-SV-RSV-018	TELEFONO	1.00
PM-SP-FT-001	TELEFONO	1.00
PM-SP-FT-002	ESCRITORIO	1.00
PM-SP-FT-003	LIBRERO	1.00
PM-SP-FT-004	SILLA	1.00
PM-SP-FT-005	SILLA	1.00
PM-SP-FT-006	SILLA	1.00
PM-SP-FT-007	MINISPLIT	1.00
PM-SP-FT-008	BARRA DE ATENCION	1.00
PM-SP-FT-009	SILLA	1.00
PM-SP-FT-010	MONITOR	1.00

PM-SP-FT-011	SILLA	1.00
PM-SP-FT-012	SILLA	1.00
PM-SP-FT-013	CPU	1.00
PM-SP-FT-014	REGULADOR	1.00
PM-SP-FT-015	RADIO DE COMUNICACIÓN	1.00
PM-SP-FT-016	RADIO DE COMUNICACIÓN	1.00
PM-SP-FT-017	DESBROZADORA	1.00
PM-SP-FT-018	DESBROZADORA	1.00
PM-SP-FT-019	DESBROZADORA	1.00
PM-SP-FT-020	DESBROZADORA	1.00
PM-SP-FT-021	DESBROZADORA	1.00
PM-SP-FT-022	LOZALIZADOR	1.00
PM-SP-FT-023	LOZALIZADOR	1.00
PM-SP-FT-024	LOZALIZADOR	1.00
S/N	TERMO	1.00
S/N	TERMO	1.00
PM-SP-FT-GPS-001	LOCALIZADOR	1.00
PM-SP-FT-GPS-002	LOCALIZADOR	1.00
PM-SP-FT-GPS-003	LOCALIZADOR	1.00
PM-SP-FT-GPS-004	LOCALIZADOR	1.00
PM-SP-FT-GPS-005	LOCALIZADOR	1.00
PM-SP-FT-GPS-006	LOCALIZADOR	1.00
PM-SP-FT-PR-001	MINI TORRETA	1.00
PM-SP-FT-PR-002	TORRETA	1.00
PM-SP-FT-PR-003	MINI TORRETA	1.00
PM-SP-FT-PR-004	MINI TORRETA	1.00
PM-SP-FT-PR-005	MINI TORRETA	1.00
PM-SP-FT-PR-006	MINI TORRETA	1.00
PM-SP-FT-PR-007	MINI TORRETA	1.00
PM-SP-FT-RC-001	RADIO	1.00
PM-SP-FT-RC-002	RADIO	1.00
PM-SP-FT-RC-003	RADIO	1.00
PM-SP-FT-RC-004	RADIO	1.00
S/N	LOCALIZADOR	1.00
S/N	RADIO	1.00
S/N	MINI TORRETA	1.00
S/N	LOCALIZADOR	1.00
S/N	RADIO	1.00
S/N	TORRETA	1.00
S/N	MINI TORRETA	1.00
S/N	RADIO	1.00
S/N	LOCALIZADOR	1.00
S/N	MINI TORRETA	1.00
S/N	LOCALIZADOR	1.00
S/N	MINI TORRETA	1.00
S/N	LOCALIZADOR	1.00
S/N	MINI TORRETA	1.00

S/N	LOCALIZADOR	1.00
S/N	MINI TORRETA	1.00
S/N	RADIO	1.00
S/N	DESBROZADORA	1.00
S/N	DESBROZADORA	1.00
S/N	DESBROZADORA	1.00
S/N	DESBROZADORA	1.00
S/N	DESBROZADORA	1.00
S/N	MOTOSIERRA	1.00
S/N	DESBROZADORA	1.00
S/N	DESBROZADORA	1.00
S/N	MOTOBOMBA	1.00
S/N	MOTOBOMBA	1.00
S/N	MOTOBOMBA	1.00
S/N	DESBROZADORA	1.00
S/N	DESBROZADORA	1.00
S/N	DESBROZADORA	1.00
S/N	DESBROZADORA	1.00
S/N	DESBROZADORA	1.00
S/N	DESBROZADORA	1.00
S/N	DESBROZADORA	1.00
S/N	PODADORA	1.00
S/N	DESBROZADORA	1.00
S/N	DESBROZADORA	1.00
S/N	DESBROZADORA	1.00
S/N	DESBROZADORA	1.00
S/N	DESBROZADORA	1.00
S/N	DESBROZ

S/N	DESBROZADORA	1.00
S/N	DESBROZADORA	1.00
S/N	DESBROZADORA	1.00
S/N	DESBROZADORA	1.00
S/N	DESBROZADORA	1.00
S/N	DESBROZADORA	1.00
S/N	DESBROZADORA	1.00
S/N	DESBROZADORA	1.00
S/N	DESBROZADORA	1.00
PM-SP-FT-HRRA-001	CARRETILLA	1.00
PM-SP-FT-HRRA-002	CARRETILLA	1.00
PM-SP-FT-HRRA-003	CARRETILLA	1.00
PM-SP-FT-HRRA-004	CARRETILLA	1.00
PM-SP-FT-HRRA-005	CARRETILLA	1.00
PM-SP-FT-HRRA-006	DESMALEZADORRA	1.00
PM-SP-FT-HRRA-007	DESMALEZADORRA	1.00
PM-SP-FT-HRRA-008	DESMALEZADORRA	1.00
PM-SP-FT-HRRA-009	DESMALEZADORRA	1.00
PM-SP-FT-HRRA-010	DESMALEZADORRA	1.00
PM-SP-FT-HRRA-011	DESMALEZADORRA	1.00
PM-SP-FT-HRRA-012	DESMALEZADORRA	1.00
PM-SP-FT-HRRA-013	DESMALEZADORRA	1.00
PM-SP-FT-HRRA-014	DESMALEZADORRA	1.00
PM-SP-FT-HRRA-015	DESMALEZADORRA	1.00
PM-SP-FT-HRRA-016	MOTOSIERRA	1.00
PM-SP-FT-HRRA-017	PODADORA	1.00
PM-SP-FT-HRRA-018	DESMALEZADORRA	1.00
PM-SP-FT-HRRA-019	DESMALEZADORRA	1.00
PM-SP-FT-HRRA-020	DESMALEZADORRA	1.00
PM-SP-FT-HRRA-021	DESMALEZADORRA	1.00
PM-SP-FT-HRRA-022	DESMALEZADORRA	1.00
PM-SP-FT-HRRA-023	MOTOSIERRA	1.00
PM-SP-FT-HRRA-024	MOTOSIERRA	1.00
PM-SP-FT-HRRA-025	MOTOSIERRA	1.00
PM-SP-FT-HRRA-026	CORTADOR	1.00
PM-SP-FT-HRRA-027	CORTADOR	1.00
PM-SP-FT-HRRA-028	CARRETILLA	1.00
PM-SP-FT-HRRA-029	BOMBA CHUPACHARCOS	1.00
PM-SP-LI-HRRA-001	CARRETILLA	1.00
PM-SP-LI-HRRA-002	CARRETILLA	1.00
PM-SP-LI-HRRA-003	CARRETILLA	1.00
PM-SP-LI-HRRA-004	CARRETILLA	1.00
PM-SP-LI-HRRA-005	CARRETILLA	1.00
PM-SP-LI-HRRA-006	CARRETILLA	1.00
PM-SP-LI-HRRA-007	MOTOSIERRA	1.00
PM-SP-LI-HRRA-008	DESBROZADORA	1.00

Presidencia Municipal de Monclova Relación de Bienes Inmuebles que componen su patrimonio Al 31 de diciembre de 2019		
Código	**Descripción del Bien**	**Valor en libros**
020 696 001	terreno accidentado, superficie 308.40m2	23,746.80
020 694 015	terreno accidentado, superficie 342.75m2	26,776.75
020 695 008	Jardín de Niños, superficie 1888.85m2 de terreno, 50.00 mts2M2 de construcción	280,441.45
031 063 001	plaza cancha, superficie 3,336.72m2, 4,000.00 mts2m2 se entrega en permuta, y 553.00 mts2m2 afectados por vialidad	495,951.12
031 063 018	Jardín de Niños, superficie 600.00 mts2 de terreno y 46.84m2 de construcción	164,268.00
022 022 004	cancha, superficie 2803.98m2	169,640.79
022 022 002	cancha, superficie 6472.87m2	391,608.63
022 075 001	caseta de vigilancia, superficie 63.72m2 de terreno y 46.72m2 de construcción	129,999.06
022 032 025	terreno plano, superficie 2691.45m2	162,832.72
021 213 018	terreno accidentado, superficie 772.14m2	194,579.28
021 211 001	terreno plano, superficie 2481.14m2	625,247.28
030 519 001	plaza, superficie 1888.85m2	747,984.60
040 080 002	cancha, superficie 7,509.51m2	536,929.96
021 016 009	plaza cancha, superficie 865.00 mts2 de terreno y 30.00 mts2m2 de construcción	42,817.05
21 016 041	cancha, superficie 1252.30m2	61,988.85
021 02 012	terreno accidentado, superficie 1893.16 mts2m2	93,711.42
030 236 006	área verde, superficie 856.59m2	156,036.43
030 229 23	área verde, superficie 121.52m2	22,136.08
030 237 002	terreno plano, superficie 2952.89m2	537,898.44
030 401 001	plaza cancha, superficie 7582.44m2	1,381,217.27
033 016 003	cancha, superficie 3725.00 mts2m2	136,893.75
033 016 004	Casa Comunitaria y comedor, superficie 2605.67m2 de terreno y 299.73m2 de construcción	994,948.37
030 578 013	área verde, superficie 468.00 mts2m2	308,880.00
030 579 018	área verde, superficie 1155.00 mts2m2	762,300.00
030 579 019	área verde, superficie 234.00 mts2m2	154,440.00
030 577 017	área verde, superficie 239.09m2	157,799.04
040 217 014	Casa Comunitaria, superficie 491.75 de terreno y 115.00 mts2m2 de construcción	379,422.05
040 080 001	plaza, superficie 252.66 mts2m2	17,686.02
041 014 001	terreno accidentado, superficie 15000.00 mts2m2	900,000.00
041 038 004	plaza cancha, superficie 2900.m2	174,000.00
043-030-002	terreno,cafectado por calle) superficie 182.00 mts2m2	24,024.00
043-030-003	edificio público, superficie 220.00 mts2m2 de terreno y 120.00 mts2m2 de construcción	353,040.00
043-030-002	plaza, superficie 2334.00 mts2	308,088.00
043 028 007	área verde, superficie 225.50m2	24,805.00
043 030 004	plaza cancha, superficie 546.00 mts2m2	60,060.00
043 058 001	plaza cancha, superficie 3090.00 mts2m2	339,900.00

043 029 009	plaza cancha, superficie 2121.28m2	233,340.80
043 028 007	Area Verde, superficie 649.00 mts2m2	71,390.00
026 043 001	Patio del Comedor Adulto Mayor, superficie 123.86m2	Pdte
026 043 002	comedor del Adulto Mayor, superficie 230.00 mts2 de terreno y 120.00 mts2m2 de construcción	394,914.00
036-044-030	terreno plano, superficie 1,587.21m2	240,938.47
040 166 001	terreno accidentado, superficie 5641.92 mts2m2	930,916.08
040 344 001	plaza cancha, superficie 7920.00 mts2m2	1,306,800.00
026 001 012	Hospital Materno Infantil DIF, superficie 2673.35m2 de terreno y 1200.00 mts2m2 de construcción	5,388,137.00
sin	terreno accidentado, superficie 4,300.89m2	Pdte
037 104 001	Estadio Monclova, superficie 66280.76m2 de terreno y 4000.00 mts2m2 de construcción	45,872,650.80
037 109 001	Parque Cd. Deportiva, superficie 103453.33m2 de terreno y 3227.09m2 de construcción	47,047,958.90
037 391 015	área verde, superficie 1251.00 mts2m2	412,830.00
rustico	terreno plano, superficie 24270.61m2	3,640,500.00
003 008 001	Plaza Alonso de León, superficie 3717.52m2	16,352,441.10
003 006 002	Plaza El Canónigo, superficie 1909.11m2	1,992,404.50
003 009 001	Plaza Principal, superficie 5903.56m2	25,964,284.55
023 005 113	cancha, superficie 10941.46m2	5,295,666.64
014 031 001	área verde "Venustiano Carranza", superficie 212.31m2	244,772.00
023 031 062	Biblioteca Municipal, superficie 3000.00 mts2m2 de terreno y 800.00 mts2 de construcción	4,252,000.00
023 031 062a	Casa de las Artes, superficie 3535.5.00 mts2m2 de terreno y 791.00 mts2m2 de construcción	4,084,182.00
011 016 082	Dirección de Seguridad Pública, superficie 2242.00 mts2m2 de terreno y 1500.00 mts2m2 de construcción	6,046,980.00
011 016 191	Dirección de Seguridad Pública, superficie 1417.31m2	977,943.20
003 001 002	Local Sindicato, superficie 469.86m2 de terreno y 150.00 mts2m2 de construcción	778,902.00
003 001 002a	área verde Idelfonso Fuentes, superficie 143.18m2	100,226.00
011 012 002	Museo EL Polvorín, superficie 2369.00 mts2 de terreno y 320.18m2 de construcción	1,388,964.00
003 008 004	Palacio Municipal, superficie 1519.60m2 de terreno y 2070.00 mts2m2 de construcción	14,964,340.50
024 010 001	Plaza de las Garzas, Zona Centro, superficie 1761.80m2	930,230.40
011 004 001	Plaza Víctor Blanco, superficie 819.00 mts2m2	621,621.00
002 007 003	Plaza Zapopan, superficie 1400.00 mts2m2	531,300.00
011 014 011	plaza calle Morelos, superficie 760.60m2	481,079.50
001 018 011	estacionamiento calle Matamoros, superficie 1745.80m2	872,900.00
023 005 050	taller mecánico Av. Constitución, superficie 3103.60m2	1,502,142.50
023 005 034	taller mecánico av. Constitución, superficie 3163.40m2	1,531,085.60

Rústico	Zoológico Santiago de la Monclova, superficie 666854.08m2	40,011,241.20
041 072 005	terreno plano, superficie 3234.44m2	194,066.40
035 249 021	terreno accidentado, superficie 27327.81m2	4509088.65 mts2
035 210 001	terreno, superficie 1500.34m2	247,556.10
035 264 001	cisterna SIMAS, superficie 2078.96m2	343,028.40
035 264 002	terreno accidentado, superficie 4914.00 mts2m2	810,810.00
035 208 001	terreno accidentado, superficie 1086.80m2	179,322.00
035 210 002	cancha, superficie 1917.62m2	316,407.30
009 007 002	cancha, superficie 980.00 mts2m2	129,360.00
030 206 094	área verde, superficie 2158.98m2	1,424,926.80
sin	Antigua Biblioteca Municipal, superficie 3457.00 mts2m2	207,420.00
sin	Plaza, superficie 3273.28m2	196,396.08
sin	terreno plano, superficie 1000.00 mts2m2	60,000.00
sin	terreno plano, superficie 3536.50m2	21,219.00
sin	Casa Comunitaria, superficie 1019.22m2	61,153.20
019 180 017	cancha, superficie 5659.00 mts2m2	746,988.00
019 179 002	plaza cancha, superficie 850.00 mts2m2	112,200.00
019 152 001	terreno, superficie 325.75m2	42,999.00
019 180 019	terreno, superficie 173.10m2	22,849.20
031 025 004	plaza, superficie 1200 .00 mts2 mts2m2	396,000.00
019 098 001	plaza cancha, superficie 970.74m2	160,172.10
019 103 002	área verde, superficie 799.36m2	131,894.04
019 132 003	plaza cancha, superficie 1118.62m2	184,572.03
019 144 002	plaza cancha, superficie 1324.90m2	218,608.05
019 116 001	plaza cancha, superficie 3112.08m2	513,493.20
036 060 001	plaza cancha, superficie 2307.69m2	346,153.05
036 043 028	terreno, superficie 2782.17m2	417,325.05
036 043 011	Terreno ex-rastro Municipal, superficie 8374.34m2	Pdte
036 061 031	plaza, superficie 365.14m2	54,771.00
036 076 021	área verde, superficie 372.34m2	55,851.00
036 060 012	área verde, superficie 235.80m2	35,370.00
020 736 001	PLAZA, superficie 3150.96m2	519,908.04
020 755 001	terreno plano, superficie 1920 .00 mts2 mts2m2	316,800.00
020 765 001	terreno plano, superficie 1281.54m2	211,454.10
020 776 001	terreno plano, superficie1606.04m2	264,996.06
020 794 001	terreno plano, superficie 4447.32m2	733,807.80
020 766 001	terreno plano, superficie 2661.70m2	439,180.50
020 754 001	terreno plano, superficie 3030.80m2	500,082.00
020 742 001	terreno plano, superficie 3018.95m2	498,126.75
019 230 004	Casa Comunitaria, superficie 448.41m2 de terreno y 30.00 mts2m2 de construcción	134,190.02
025 013 038	área verde, superficie 203.00 mts2m2	33,495.00
025 013 063	área verde, superficie 630.00 mts2m2	415,800.00
027 038 002	área verde, superficie1955.53m2	1,290,649.04
027 041 001	terreno, superficie 166.59m2	109,949.04
009 037 013	plaza, superficie 370.00 mts2m2	48,840.00
009 037 015	cancha, superficie 444.00 mts2m2	58,608.00
032 058 012	terreno plano, superficie 1029.99m2	1.00

022 063 005	cancha, superficie 916.93m2	1.00
022 050 013	plaza cancha, superficie 1360.55m2	Pdte
022 125 010	terreno plano, superficie 6000.00 mts2m2	135,958.68
022 109 001	terreno plano, superficie 6000.00 mts2m2	121,034.76
022 110 001	terreno plano, superficie 6000.00 mts2m2	179,592.06
022 126 001	terreno accidentado, superficie 6000.00 mts2m2	480,000.00
022 080 005	terreno plano, superficie 3338.37m2	480,000.00
022 079 006	terreno plano, superficie 3085.00 mts2m2	480,000.00
022 108 020	terreno plano, superficie 2325.95m2	480,000.00
022 141 001	. terreno plano, superficie 2901.00 mts2m2	267,069.06
022 141 002	jardín de niños, superficie 600.00 mts2m2 de terreno y 40.00 mts2m2 de construcción	246,800.00
022 142 001	plaza, superficie 3187.53.00 mts2m2	186,076.00
022-090-011	casa comunitaria en cosnt., superficie 300.00 mts2m2	232,080.00
022-176-001	terreno, superficie 8194.50m2	160,000.00
022-166-001	terreno, superficie 4,530.53m2	255,002.40
022-137-001	terreno, superficie 5,624.81.81m2	24,000.00
022-168-001	terreno, superficie 6,688.66 mts2m2	655,560.00
030 497 001	área verde, superficie 1238.40m2	362,442.40
030 498 001	área verde, superficie 1037.80m2	449,984.80
030 237 012	área verde, superficie 225.80m2	535,092.80
030 535 001	plaza, superficie 3977.96m2	204,336.00
030 542 001	. Plaza, superficie 4934.25m2	171,237.00
020 102 030	Casa Comunitaria, superficie 900.00 mts2m2 de terreno y 45.00 mts2m2 de construcción	37,257.00
020 026 012	terreno (antes Arena de Lucha), superficie 900.00 mts2m2	656,363.40
020 290 001	cancha, superficie 7620.00 mts2m2	814,151.25
.043 010 001	plaza, superficie 847.73m2	118,800.00
rustico	Panteón Municipal Sagrado Corazón, superficie 200000.00 mts2m2	1,005,840.00
045 002 001	plaza Lázaro Cárdenas, superficie 1802.62m2	Pdte
032 190 001	plaza cancha, superficie 19504.00 mts2m2	Pdte
032 134 001	terreno plano, superficie 1374.00 mts2m2	Pdte
032 163 001	terreno plano, superficie 1374.00 mts2m2	Pdte
032 192 001	terreno plano, superficie 400.00 mts2m2	1,170,240.00
032 146 001	terreno plano, superficie 753.65 mts2	82,440.00
032 150 001	terreno plano, superficie 3167.92 mts2m2	82,440.00
032 149 001	terreno plano, superficie 1040.17m2	24,000.00
032 144 001	terreno plano, superficie 2000.20m2	45,219.00
030 195 001	plaza, superficie 576.39m2	190,075.20
030 194 034	plaza cancha, superficie 4566.92 mts2m2	62,410.20
030 189 086	plaza cancha, superficie 3978.26m2	120,012.00
030 199 001	plaza cancha, superficie 5692.50m2	172,917.00
037 403 001	plaza, superficie 1664.48m2	3,014,167.00
037 401 001	área verde, superficie 481.91 mts2m2	2,625,651.00

037 035 004	plaza, superficie 3786.83m2	2,817,787.05
037 036 002	plaza, superficie 2620.35m2	1318268.16 mts2
037 028 001	plaza, superficie 2492.52m2	619,672.72
037 036 001	plaza, superficie 3412.78m2	2,999,169.36
037 034 002	plaza, superficie 1668.99m2	2,075,317.20
037 402 004	plaza, superficie 167.70m2	1,974,075.84
037 049 006	plaza, superficie 3703.58m2	2,702,921.76
037 400 001	plaza, superficie 479.16 mts2m2	1,321,840.08
028 006 001	Estación de Bomberos, superficie 1588.69m2 de terreno y 672.00 mts2m2 de construcción	132,818.40
037 057 026	parque deportivo, superficie 8075.69m2 de terreno y 194.52m2 de construcción	2,378,835.36
037 035 003	plaza, superficie 851.45m2	379,494.72
015 011 001	plaza, superficie 2366.54m2	3,946,242.48
029 052 002	plaza, superficie 1357.95m2	7,076,766.48
028 006 002	plaza, superficie 803.72m2	666,428.40
014 001 001	plaza, superficie 2392.65 mts2m2	1,874,299.68
028 043 001	plaza, superficie 804.24m2	1,075,496.40
037 006 104	cisterna SIMAS Loma de la Bartola, superficie 625 .00 mts2 mts2m2	636,546.24
037 033 001	Panteón Municipal Guadalupe, superficie 144160.12m2	1,894,978.60
014 032 021	Terreno, Estacionamiento Municipal IMSS, superficie 345 .00 mts2 mts2m2	636,958.08
020 123 001	plaza, superficie 2520 .00 mts2 mts2m2	114,174,815.04
020 323 002	plaza cancha, superficie 7355 .00 mts2 mts2m2	273,240.00
019 272 002	cancha, superficie 490.50m2	Pdte
019 277 005	terreno, superficie 786.28m2	378,000.00
019 295 001	plaza cancha, superficie 11054 .00 mts2 mts2m2	Pdte
019 203 001	casa comunitaria, superficie 428 .00 mts2de terreno y 40 .00 mts2 mts2m2 de construcción	64,746.00
020 030 003	Mercado Juan Larios, superficie 4500 .00 mts2 mts2m2 de terreno y 1038.82m2 de construcción	103,788.96
019 066 018	plaza, superficie 718.10m2	Pdte
019 089 002	Demarcación de Policía, superficie 829.20m2 de terreno y 240,00 de construcción	170,496.00
019 074 009	Guardería Infantil, superficie 725.50m2 de terreno y 130.00 mts2m2 de construcción	675,000.00
020 320 001	plaza cancha, superficie 7903.12m2	479,325.00
020 299 029	Casa Comunitaria, superficie 450.00 mts2m2 de terreno y 32.00 mts2m2 de construcción	Pdte
037 372 001	plaza cancha, superficie 13448.43m2	Pdte
043 080 001	plaza, superficie 2107.75m2	Pdte
031 001 002	terreno plano, superficie 3150 .00 mts2 mts2m2	Pdte
020 576 002	terreno plano, superficie 1804 .00 mts2 mts2m2	Pdte
020 270 002	terreno, superficie 4680 .00 mts2 mts2m2	Pdte
020 564 011	Casa Comunitaria, sup. 450 .00 mts2 mts2m2 de terreno y 60 .00 mts2 mts2m2 de const.	Pdte
020 566 061	terreno accidentado, superficie 4640 .00 mts2 mts2m2	108,240.00

020 561 001	CANCHA , superficie 3000 .00 mts2 mts2m2	280,800.00
020 559 011	Caseta de Vigilancia, sup. 279 .00 mts2 mts2m2 de terreno y 25 .00 mts2de const.	199,500.00
023 32 001	área verde, superficie 2088 .00 mts2 mts2m2	278,400.00
023 013 001	parque deportivo, superficie 8850 .00 mts2 mts2m2	278,427.00
019 441 001	área verde, superficie 8649.91 mts2m2	Pdte
019 424 001	cancha, superficie 12613.92 mts2m2	Pdte
S/C	terreno plano superficie 6560m2	Pdte
S/C	terreno plano superficie 1455m2	Pdte
S/C	terreno, superficie 420 .00 mts2 mts2m2	Pdte
035 180 001	cancha de Béisbol, superficie 3676.16 mts2m2	100,800.00
035 188 001	terreno, superficie 864.65 mts2m2	Pdte
035 178 027	área verde, superficie 96.33m2	Pdte
035 179 009	área verde, superficie 232 .00 mts2 mts2m2	606,566.40
032 081 001	cancha caseta de seguridad pública, superficie 1357.05m2 de terreno y 65.78m2 de construcción	142,667.25
032 123 001	plaza cancha, superficie 3360 .00 mts2 mts2m2	15,894.45
032 397 001	terreno plano, superficie 2154.55m2	38,280.00
S/C	terreno plano, superficie 4890,68m2	284,400.60
S/C	terreno plano, superficie 5,095.49m	Pdte
S/C	terreno plano, superficie 451.63m2	Pdte
S/C	terreno plano, superficie 332.51m2	806,962.20
S/C	terreno plano, superficie 332.51m2	840,755.85
030 583 001	área verde, superficie 858.34m2	54,864.50
030 453 001	plaza cancha, superficie 9739.86m2	54,864.50
030 548 022	terreno, superficie 265.00 mts2	Pdte
030 447 008	terreno, superficie 373.23m2	128,751.00
030 420 001	terreno plano, superficie 616.20m2	Pdte
022 012 024	plaza cancha, superficie 822.16 mts2m2	39,750.00
035 044 001	plaza cancha, superficie 5460 .00 mts2 mts2m2	56,434.50
020 139 001	terreno plano, superficie 9000 .00 mts2	92,430.00
020 141 001	terreno plano, superficie 5443.24m2	123,324.00
020 140 001	terreno plano, superficie 8454.78m2	720,720.00
020 720 001	terreno accidentado, superficie 7950 .00 mts2 mts2m2	720,000.00
020 721 001	terreno accidentado, superficie 5790.50m2	435,459.20
020 624 001	terreno accidentado, superficie 9460.62m2	676,382.40
020 623 002	terreno accidentado, superficie 1194.17m2	636,000.00
040 360 001	plaza cancha, superficie 3600 .00 mts2	463,240.00
040 405 001	terreno, superficie 2041.75m2	756,849.60
030 521 011	plaza cancha, superficie 3415.50m2	95,533.60
030 078 001	plaza cancha, superficie 3491,50m2	594,000.00
030 078 001a	terreno plano, superficie 1538.66 mts2m2	336,888.00
S/C	área verde, superficie 1408.89m2	785,565.00
030 648 001	terreno plano, superficie 6807 .00 mts2 mts2m2	353,891.80
030 623 001	terreno, superficie 2722 .00 mts2	324,044.70

030 047 001	cancha, superficie 9180.00 mts2	414,424.50
030 036 006	cancha, superficie 1350.00 mts2	Pdte
030 031 001	cancha, superficie 4050.00 mts2	Pdte
020 536 019	terreno accidentado, superficie 1155.75m2	85,050.00
020 532 012	terreno accidentado, superficie 4749.16 mts2m2	255,150.00
020 534 010	terreno accidentado, superficie 2310 .00 mts2	Pdte
020 534 008	terreno accidentado, superficie 457.50m2	237,458.00
020 385 012	Casa Comunitaria, superficie 1350m2 de terreno y 40 .00 mts2 de construcción	115,500.00
020 377 001	plaza cancha, superficie 11250 .00 mts2	Pdte
020 483 001	plaza cancha, superficie 5325 .00 mts2	22,875.00
020 475 016	Casa Comunitaria en construcción, superficie 348.60m2	168,000.00
035 263 001	plaza cancha, superficie 8172.59m2	450,000.00
035 258 001	Casa Hogar, superficie 6532.72m2	292,875.00
035 258 002	Centro de Salud, superficie 1595.52m2	19,173.00
035 258 003	cancha de fútbol, superficie 8054.18m2	Pdte
035 305 001	plaza cancha, superficie 9163.40m2	Pdte
S/C	terreno, superficie 980.27m2	263,260.80
042 053 002	plaza cancha, superficie 5855.00 mts2m2	Pdte
042 012 022	área verde, superficie 376.50m2	Pdte
042 049 009	área verde, superficie 506.15m2	161,744.55
042 051 009	área verde, superficie 804.45m2	Pdte
042 048 009	área verde, superficie 378.46m2	80,759.25
042 052 001	terreno, superficie 165.86m2	108,569.17
042 064 012	estacionamiento, superficie 690 .00 mts2	108,204.52
042 073 005	área verde, superficie 105.00 mts2m2	81,179.67
042 082 002	área verde, superficie 562.34m2	35,576.97
042 069 006	área verde, superficie 170.70m2	148,005.00
042 069 007	estacionamiento, superficie 874.86m2	22,522.50
042 074 014	área verde, superficie 246.00 mts2m2	120,621.93
042 048 009	terreno plano, superficie 177.00 mts2m2	36,615.15
042 046 009	terreno plano, superficie 193.95m2	187,657.47
042 049 009	terreno plano, superficie 118.61m2	52,767.00
042 051 009	terreno plano, superficie 132.60m2	37,966.50
042 050 009	terreno plano, superficie 157.95m2	41,602.27
042 049 010	terreno plano, superficie 183.30m2	25,441.84
042 049 011	terreno plano, superficie 112.48m2	28,442.70
042 046 009	terreno plano, superficie, 189.95m2	33,880.27
042 052 004	terreno plano, superficie 162.61m2	39,317.85
042 071 010	terreno plano, superficie 242.70m2	24,126.96
040 070 012	terreno plano, superficie 114.86m2	40,744.27
042 068 014	terreno plano, superficie 79.96m2	34,879.84
042 044 035	área verde, superficie 76 .00 mts2	52,059.15
042 043 036	área verde, superficie 150 .00 mts2	24,637.47
042 061 026	área verde, superficie 135.00 mts2m2	17,151.42
042 044 077	área verde, superficie 222.00 mts2m2	16,302.00
044 043 037	área verde, superficie 257.25m2	32,175.00
042 063 037	área verde, superficie 334.05m2	28,957.50
044 066 025	área verde, superficie 296 .00 mts2	47,190.00
042 062 026	área verde, superficie 67.50m2	55,180.12

042 061 025	área verde, superficie 135 .00 mts2	71,653.72
042 060 033	área verde, superficie 205 .00 mts2	63,492.00
042 075 034	área verde, superficie 228 .00 mts2	14,478.75
042 060 034	área verde, superficie 54.0m2	28,957.50
044 062 027	área verde, superficie 135.00 mts2m2	43,972.50
042 045 009	plaza, superficie 597.44m2	48,906.00
042 045 002	plaza, superficie 1450.53m2	11,583.00
S/C	estacionamiento calle López Mateos, superficie 715.00 mts2m2	28,957.50
S/C	estacionamiento calle Santos Degollado, superficie 838.50m2	128,150.88
42 044 038	área verde, superficie 201.40m2	311,138.68
042 041 029	área verde, superficie 194.25m2	153,367.50
042 142 023	área verde, superficie 458,47m2	179,858.25
042 084 025	Plaza Paseo Valle Bonito, superficie 888.59m2	43,200.30
042 156 001	Plaza Cancha, superficie 4392,00m2	41,666.02
042 156 002	Plaza de Computo, Amparo V., superficie 900.00 mts2m2 de terreno y 153.57m2 de construcción	98,341.82
042 149 021	plaza Paseo Las Yucas, superficie 680.43m2	190,602.55
042 094 013	área verde, superficie 221.02m2	942,084.00
042 095 017	Plaza Paseo Las Violetas, superficie 875,22m2	692,156.50
042 093 017	Plaza Paseo de los Claveles, superficie 358.00 mts2m2	145,952.24
042 098 030	área verde, superficie 502.61m2	47,408.90
042 096 023	Plaza Paseo del Río, superficie 679,62m2	187,734.69
042 077 027	Plaza, Paseo de los Cipreses, superficie 639,48m2	76,791.00
042 098 029	Plaza Paseo Miravalle, superficie 574,07m2	107,809.84
042 097 013	Plaza Lucio Blanco, superficie 671,49m2	145,778.90
042 155 001	plaza cancha, superficie 3429.25m2	137,168.46
042 155 002	Plaza Paseo Fco. Villa, superficie 862,26m2	123,138.01
42 076 033	área verde, superficie 96,34m2	144,034.60
042 059 055	área verde, superficie 52,35m2	735,574.12
032 025 016	cancha, superficie 1259.45m2	20,664.93
032 398 001	cancha, superficie 2027,0m2	11,229.07
032 131 001	plaza cancha, superficie 2338,27m2	Pdte
032 123 002	terreno, superficie 60,60m2	75,567.00
032 025 008	terreno plano, superficie 2337,84m2	100,336.50
032 397 002	terreno plano, superficie 3165,08m2	115,744.36
032 399 001	cancha, superficie 4818,16m2	2,999.70
009 058 016	TERRENO, superficie167.80m2	238498.92 mts2
009 035 008	casa Comunitaria, superficie 206,40m2 de terreno y 50,00m2 de construcción	Pdte
036 159 002	área verde, superficie 2403.80m2	Pdte
036 158 002	terreno plano, superficie 1186,26m2	22,149.60
034 019 002	Biblioteca Municipal, superficie 114,75m2 de terreno y 114,75m2 de construcción	202,244.80
034 014 003	cancha, superficie 714,46m2	515,615.10
034 019 001	plaza, superficie 8208m2	254,452.77
034 025 001	plaza, superficie 1333,75m2	392,098.45
034 008 001	terreno plano y casa en ruinas, superficie 165,00m2	119,300.53

034 008 005	terreno plano y casa en ruinas, superficie 165,00m2	Pdte
034 008 002	terreno plano y casa en ruinas, superficie 165,00m2	222,709.57
034 008 003	terreno plano y casa en ruinas, superficie 330,00m2	27,551.70
034 008 004	terreno plano y casa en ruinas, superficie 330,00m2	27,551.70
034 009 001	terreno plano y casa en ruinas, superficie 330,00m2	27,551.70
034 038 002	plaza, superficie 6281,00m2	Pdte
040 134 001	cancha, superficie 3701.m2	Pdte
040 157 001	Estación de Bomberos, superficie 875,00m2 de terreno y 60,00m2 de construcción	Pdte
040 129 001	parque deportivo, superficie 9136,58m2	Pdte
040 156 001	terreno plano, superficie 5823,60m2	510,738.00
040 156 001	terreno plano, superficie 2935,20m2	326,250.00
040 158 001	plaza cancha, superficie 4563,19m2	Pdte
040 152 001	plaza, superficie 500,00m2	873,540.00
040 151 001	plaza, superficie 145,00m2	440,280.00
040 402 050	plaza, superficie 334,18m2	684,478.50
040 400 001	terreno, superficie 2789,92m2	75,000.00
040 409 003	área verde, superficie 1049,82m2	21,750.00
040 398 001	terreno, superficie 1733,74m2	50,127.00
S/C	cancha, superficie 2423.39m2	418,488.00
040 207 001	plaza cancha, superficie 10296,00m2	Pdte
040 212 003	plaza cancha, superficie 4684,41m2	Pdte
032 253 001	terreno accidentado, superficie 7510 .00 mts2	Pdte
032 254 001	terreno accidentado, superficie 2580 .00 mts2	618,342.12
032 241 001	terreno accidentado superficie 9865 .00 mts2	Pdte
032 275 001	terreno accidentado, superficie 8632,0m2	300,400.00
032 301 001	terreno accidentado, superficie 9865 .00 mts2	103,200.00
032 302 001	terreno accidentado, superficie 9865 .00 mts2	394,600.00
032 287 001	terreno accidentado, superficie 9865 .00 mts2	345,280.00
032 288 001	terreno accidentado, superficie 9865 .00 mts2	394,600.00
044 032 001	plaza cancha, superficie 15023, .00 mts2	394,600.00
044 043 001	terreno, superficie 3764.71m2	394,600.00
038 040 001	Parque Deportivo Infantil Chapultepec, superficie 30541.12m2	Pdte
S/C	Plaza Paseo Primero de Mayo, superficie 2295.52m2	Pdte
S/C	Plaza Paseo Unificación, superficie 4285.69m3	Pdte
035 111 004	plaza cancha, superficie 1528.49m2	378,760.00
035 105 032	plaza cancha, superficie 2582.87m2	707,138.85
035 086 016	plaza, superficie 819.85m2	Pdte
035 083 004	Biblioteca Municipal, superficie 154 .00 mts2 de terreno y 120 .00 mts2 de construcción	252,200.85
035 083 003	plaza cancha, superficie 2146 .00 mts2	426,173.55
035 083 002	plaza cancha, superficie 2050 .00 mts2	135,275.25
35 128 002	Biblioteca Municipal, superficie 313.98m2 de terreno y 151.12m2 de construcción	Pdte

035 131 001	terreno, superficie 930 .00 mts2	Pdte
035 169 007	terreno plano, superficie 300 .00 mts2	Pdte
035 170 001	terreno, superficie 210 .00 mts2	482,755.20
035 168 001	plaza cancha, superficie 3089.59m2	153,450.00
035 128 001	plaza cancha, superficie 6854.34m2	49,500.00
035 126 001	plaza cancha, superficie 4667.80m2	34,650.00
035 189 001	plaza cancha, superficie 2130 .00 mts2	509,782.35
025-032-001a	Biblioteca Municipal, superficie 120 .00 mts2 de terreno y 120 .00 mts2 de construcción	1,130,966.10
025 032 001	Plaza, superficie 1265.15m2	770,187.00
S/C	cancha, superficie 918.44m2	351,450.00
025 046 004	plaza cancha, superficie2587.04m2	439,800.00
036 096 001	Centro DIF, superficie 4095.00 mts2m2 de terreno y 350.00 mts2m2 de construcción	208,749.75
008 010 001	Plaza, Alameda, superficie 4230.90m2	1,725,675.00
006 004 081	Escuela, Loma de la Santa Cruz, superficie 3738 .00 mts2 de terreno y 550 .00 mts2 de Construcción	Pdte
008 010 001	Plaza Muro mas Antiguo de Monclova, superficie 326.31m2	Pdte
018 003 001	Parque Deportivo Las Américas, superficie 11203.22m2	1,396,197.00
018 023 001	Plaza Benito Juárez, superficie 2206.83m2	2,467,080.00
002 002 001	plaza Ignacio Aldama, superficie 5349.99m2	107,682.30
018 023 002	Biblioteca Municipal, superficie 78.59m2	3,697,062.60
018 016 004	terreno plano, superficie 406 .00 mts2	728,253.90
032 015 001	Biblioteca Municipal, superficie 361.30m2 de terreno y 120.00 mts2m2 de construcción	261,704.70
041 010 004	casa Comunitaria, superficie 440 .00 mts2 de terreno y 30.0m2 de construcción	Pdte
041 001 001	terreno plano, superficie 695.52m2	407,691.60
041 069 001	terreno plano, superficie 429.55m2	Pdte
041 003 001	terreno plano, superficie 222 .00 mts2	107,400.00
041 004 001	terreno plano, superficie 690.48m2	41,731.20
041 054 001	terreno plano, superficie 58.75m2	25,773.00
035 179 035	área verde, superficie 1376.22m2	13,320.00
S/C	terreno plano, superficie 1717.67m2	3,525.00
S/C	terreno plano, superficie 978.43m2	909,305.20
20 671 008	plaza cancha, superficie 315 .00 mts2	388,192.00
020 671 010	plaza cancha, superficie 414.67m2	Pdte
S/C	taller mecánico, superficie 35846.40m2 de terreno y 159.45m2 de construcción	Pdte
032 085 002	parque deportivo, superficie 9954.23m2 de terreno y 120.00 mts2m2 de construcción	17,325.00
032 085 011	terreno plano, superficie 2732.58m2	22,806.85
019 370 001	cancha, superficie 5814.43m2	2,402,067.00
019 343 001	terreno plano, superficie 227.30m2	1,553,958.36
019 336 010	terreno, superficie 647.98m2	360,700.56
019 337 022	terreno plano, superficie 345.78m2	527,659.52
019 344 001	terreno plano, superficie 231 .00 mts2	20,627.47
019 345 001	terreno plano, superficie 71.50m2	58,804.00
019-352-001	Escuela del Deporte, 9259.48M2 y 361m2 de construccion	6,488.62

037 319 013	terreno, casa comunitaria en construcción (cimientos), superficie 440 .00 mts2 de terreno	Pdte
037 325 012	terreno, superficie 909.57M2	Pdte
019 001 001	cancha, superficie 2252.98m2	2,563,903.10
S/C	terreno, superficie 82.50m2	58,080.00
S/C	área verde, superficie 745.20m2m2	120,063.00
S/C	terreno, superficie 9590.00 mts2m2	7,986.00
018 001 068	área verde, superficie 513.86m2	72,135.36
018 007 035	juegos infantiles, superficie 309.54m2	Pdte
S/C	Plaza Molino El Porvenir, superficie 1305 .00 mts2	4,795,000.00
035 819 001	terreno plano, 623.76m2	123,326.40
S/C	terreno, superficie 2260 .00 mts2	74,289.68
S/C	terreno accidentado, superficie 12800,00m2	629,579.20
021 068 001	terreno accidentado, superficie 11965 .00 mts2	343,068.00
021 167 004	terreno plano, superficie 440.16 mts2m2	136,730.00
S/C	terreno plano, superficie 1300 .00 mts2	774,400.00
S/C	terreno plano, superficie 2370 .00 mts2	723,882.50
S/C	terreno plano, superficie 2070 .00 mts2	26,629.68
S/C	terreno plano, superficie 2090 .00 mts2	78,650.00
S/C	terreno plano, superficie 1836 .00 mts2	143,385.00
S/C	terreno plano, superficie 1690,00m2	125,235.00
S/C	terreno plano, superficie 1580 .00 mts2	126,445.00
S/C	terreno plano, superficie 1460 .00 mts2	111,078.00
S/C	terreno plano, superficie 1220,00m2	102,245.00
021 061 001	terreno plano, superficie 6000 .00 mts2	95,590.00
021 064 001	terreno plano, superficie 6000 .00 mts2	88,330.00
021 069 001	terreno plano, superficie 1739 .00 mts2	73,810.00
S/C	Asentamiento Humano Irregular 87 lotes de terreno, superficie total 12740.48m2	363,000.00
038 010 001	plaza, superficie 3883.52m2	363,000.00
038 034 001	plaza, superficie 897.19m2	105,209.58
038 034 002	área verde, superficie 1516.22m2	1,684,743.00
038 028 001	plaza, superficie 1018.98m2	1,747,584.00
038 028 002	plaza, superficie 398,98m2	403,735.50
038 014 001	plaza, superficie 2639,44m2	682,299.00
038 032 012	plaza, superficie 4452.30m2	458,541.00
038 012 16	plaza, superficie 2052 .00 mts2	179,541.00
038 041 028	terreno, superficie 755,16m2	1,187,748.00
038 002 001	parque deportivo, superficie 7676,96m2	2,002,635.00
020 395 001	cancha, superficie 6577,06m2	923,400.00
020 422 002	cancha, superficie 4508,00m2	339,822.00
020 422 003	Casa Comunitaria, superficie 816,00m2 de terreno y 40,00m2 de construcción	3,454,632.00
020 395 002	Casa MECED, superficie 9249,37m2 de terreno y 200,00m2 de construcción	434,085.96
020 465 012	cancha, superficie 1200,00m2	297,528.00
020 474 011	casa Comunitaria, superficie 300,00m2 de terreno y 40,00m2 de construcción	161,856.00
020 467 001	cancha, juegos infantiles, superficie 8600 .00 mts2	1,250,458.00
020 459 016	plaza tanque, superficie 300 .00 mts2	79,200.00
020 467 002	terreno plano, superficie 400 .00 mts2	127,800.00
20 681 001	Escuela Primaria, superficie 4374,78m2	19,800.00

20 786 001	área verde, superficie 1785,41m2	26,400.00
20 780 001	terreno accidentado, superficie 412,82m2	Pdte
032 308 001	terreno accidentado, superficie 3302.11m2	721,838.70
020 525 001	cancha, superficie 7036,59m2	294,592.05
020 510 001	Casa Comunitaria en construcción, superficie 1007,00m2 de terreno y 40,00m2 de construcción	68,115.30
020 517 001	plaza cancha, superficie 7359,00m2	264,168.80
020 516 002	terreno plano, superficie 3396,00m2	309,609.96
020 516 03	terreno plano, superficie 1356,00m2	44,308.00
020 524 01	cancha de Fútbol, superficie 6977,85m2	323,796.00
020 716 001	terreno accidentado, superficie 6810,00m2	149,424.00
020 703 001	terreno accidentado, superficie 6810,00m2	59,664.00
020 500 001	terreno accidentado, superficie 6540,00m2	307,025.40
020-701-001	terreno accidentado, superficie 11938.60m2	299,640.00
020-585-001	terreno plano, superficie 5056.40m2	299,640.00
040 028 002	Cisterna SIMAS, superficie 3552 .00 mts2	287,760.00
040 027 008	terreno Accidentado, superficie 3534 .00 mts2	525,298.48
045-070-001	terreno plano, superficie 945.96m2	201,856.00
045 037 001	plaza cancha, superficie 9882.24m2	142,080.00
045 037 002	Casa Comunitaria, superficie 3031.04m2 de terreno y 30.00 mts2m2 de construcción	141,360.00
045 037 003	terreno plano, superficie 1000.78m2	378,384.00

Presidencia Municipal de Monclova Relación de cuentas bancarias productivas específicas Ejercicio 2019		
Fondo, Programa o Convenio	Datos de la Cuenta Bancaria	
	Institución Bancaria	Número de Cuenta
PARTICIPACIONES FEDERALES RAMO 28	AFIRME	116151456
FORTALECIMIENTO 2019	AFIRME	116151464
INFRAESTRUCTURA 2019	AFIRME	116151472
FONDO DE PRODUCCION DE HIDROCARBUROS	AFIRME	116151499
FORTASEG FEDERAL 2019	AFIRME	116152193
PROGRAMA DE FORTALECIMIENTO A LA TRANSVERSALIDAD DE LA PERSPECTIVA DE GENERO	AFIRME	116152932

BAJO PROTESTA DE DECIR VERDAD DECLARAMOS QUE LOS ESTADOS FINANCIEROS Y SUS NOTAS SON RAZONABLEMENTE CORRECTOS Y SON RESPONSABILIDAD DEL EMISOR

ATENTAMENTE

C.P.C. JUAN CARLOS TERRAZAS HERNANDEZ
TESORERO MUNICIPAL

Monclova, Coahuila a 06 de Mayo del 2020

A QUIEN CORRESPONDA
AUDITORIA SUPERIOR DEL ESTADO DE COAHUILA
Presente.-

En referencia a la información adicional, punto *V – EL REPORTE DE LOS ESQUEMAS BURSATILES Y COBERTURAS FINANCIERAS.*

NO APLICA, para el municipio de Monclova, toda vez que no se cuenta con ningún tipo de esquemas bursátil o cobertura financiera correspondiente al **Ejercicio Fiscal 2020.**

Agradeciendo su atención al presente, quedo a sus órdenes para cualquier aclaración.

ATENTAMENTE

C.P.C. JUAN CARLOS TERRAZAS HERNANDEZ
TESORERO MUNICIPAL

Presidencia Municipal de Monclova
Formato del ejercicio y destino de gasto federalizado y reintegros
Correspondiente al ejercicio 2019

Programa o Fondo	Destino de los Recursos	Ejercicio		Reintegro
		DEVENGADO	PAGADO	
PARTICIPACIONES FEDERALES	A LA POBLACION EN GENERAL	323,116,176.78	323,116,176.78	
FORTALECIMIENTO 2019	A LA POBLACION EN GENERAL	158,681,128.24	158,681,128.24	
INFRAESTRUCTURA 2019	REZAGO SOCIAL	23,619,783.97	23,619,783.97	
FONDO DE PRODUCCION DE HIDROCARBUROS	A LA POBLACION EN GENERAL	11,752,976.10	11,752,976.10	
FORTASEG FEDERAL 2019	SEGURIDAD PUBLICA	20,160,052.20	20,160,052.20	38,815.94
FORTASEG MUNICIPAL 2019	SEGURIDAD PUBLICA	3,077,277.38	3,077,277.38	
FORTALECIMIENTO A LA TRASVERSALIDAD DE LA PERSPECTIVA DE GENERO 2019	A LA POBLACION EN GENERAL	166,147.67	166,147.67	

Bajo protesta de decir verdad declaramos que los Estados Financieros y sus notas, son razonablemente correctos y son responsabilidad del emisor.

C.P.C. JUAN CARLOS TERRAZAS HERNANDEZ
TESORERO MUNICIPAL

1.2 INFORMACION ADICIONAL DE LA CUENTA PÚBLICA MUNICIPAL

CUENTA PÚBLICA 2019

TOMO II SECTOR PARAMUNICIPAL

Monclova, Coahuila a 06 de mayo de 2020

A QUIEN CORRESPONDA
Auditoria Superior del Estado de Coahuila
Presente.-

Por este conducto reciba un cordial saludo; así mismo y en atención Al cumplimiento de la regla Tercera de la Cuenta Pública 2019, en relación al TOMO II Sector Paramunicipal, se le informa que el Municipio de Monclova, Coahuila; no cuenta con entes con las siguientes Clasificaciones Administrativas:

3.1.2.1.0 Entidades Paramunicipales Empresariales No Financieras con Participación Estatal Mayoritaria.

3.1.2.2.0 Fideicomisos Paramunicipales Empresariales No Financieras con Participación Estatal Mayoritaria

3.2.2.0.0 Entidades Paramunicipales Empresariales Financieras Monetarias con Participación Estatal Mayoritaria

3.2.3.0.0 Entidades Paraestatales Empresariales Financieras No Monetarias con Participación Estatal Mayoritaria

3.2.4.0.0 Fideicomisos Financieros Públicos con Participación Estatal Mayoritaria

Por lo que no se encuentran dentro del ente público que integran el Gobierno Municipal de Monclova, Coahuila.

Sin más por el momento y agradeciendo su atención al presente, quedo de usted para cualquier duda o aclaración al respecto.

Atentamente

C.P.C. Juan Carlos Terrazas Hernández
TESORERO MUNICIPAL

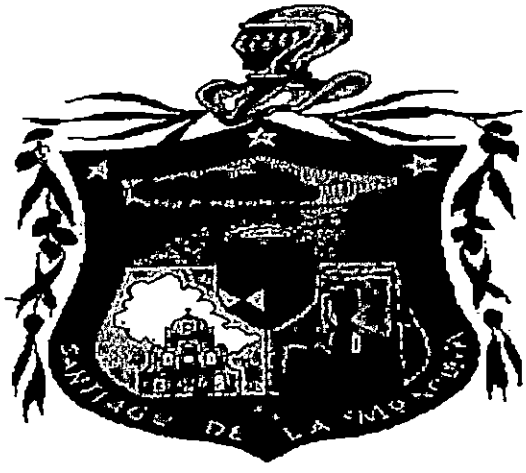

DIRECCION DE PENSIONES DE MONCLOVA

CUENTA PÚBLICA ANUAL 2019

ABRIL 2020

CUENTA PÚBLICA EJERCICIO 2019

I.- INFORMACIÓN CONTABLE

a) ESTADO DE SITUACION FINANCIERA AL 31 DICIEMBRE DE 2019

Dirección de Pensiones de Monclova

Estado de Situación Financiera

Al 31 de diciembre de 2019 y 2018

ACTIVO		2019	2018
Activo Circulante			
Efectivo y Equivalentes	ESF-1	2,488,553.78	1,249,558.42
Derechos a Recibir Efectivo o Equivalentes	ESF-3	-9,823.52	364,455.50
Derechos a Recibir Bienes o Servicios		0.00	0.00
Inventarios		0.00	0.00
Almacenes		0.00	0.00
Estimación por Pérdida o Deterioro de Activos Circulantes		0.00	0.00
Otros Activos Circulantes		0.00	0.00
Total de Activos Circulantes		2,478,730.26	1,614,013.92
Activo No Circulante			
Inversiones Financieras a Largo Plazo		28,686,275.62	17,707,236.19
Derechos a Recibir Efectivo o Equivalentes a Largo Plazo		0.00	0.00
Bienes Inmuebles, Infraestructura y Construcciones en Proceso		0.00	0.00
Bienes Muebles	ESF-8	397,656.77	390,893.77
Activos Intangibles	ESF-9	104,400.00	104,400.00
Depreciación, Deterioro y Amortización Acumulada de Bienes	ESF-8	-238,229.32	-151,943.13
Activos Diferidos		1,649,263.76	412,120.50
Estimación por Pérdida o Deterioro de Activos no Circulantes		0.00	0.00
Otros Activos no Circulantes		0.00	0.00
Total de Activos No Circulantes		30,599,366.83	18,462,707.33
Total del Activo		**33,078,097.09**	**20,076,721.25**

PASIVO		2019	2018
Pasivo Circulante			
Cuentas por Pagar a Corto Plazo	ESF-12	30,376.45	85,165.46
Documentos por Pagar a Corto Plazo		0.00	0.00
Porción a Corto Plazo de la Deuda Pública a Largo Plazo		0.00	0.00
Títulos y Valores a Corto Plazo		0.00	0.00
Pasivos Diferidos a Corto Plazo		0.00	0.00
Fondos y Bienes de Terceros en Garantía y/o Administración a Corto Plazo		0.00	0.00
Provisiones a Corto Plazo		0.00	0.00
Otros Pasivos a Corto Plazo		0.00	0.00
Total de Pasivos Circulantes		30,376.45	85,165.46
Pasivo No Circulante			
Cuentas por Pagar a Largo Plazo		0.00	0.00
Documentos por Pagar a Largo Plazo		0.00	0.00
Deuda Pública a Largo Plazo		0.00	0.00
Pasivos Diferidos a Largo Plazo		0.00	0.00
Fondos y Bienes de Terceros en Garantía y/o en Administración a Largo Plazo		0.00	0.00
Provisiones a Largo Plazo		0.00	0.00
Total de Pasivos No Circulantes		0.00	0.00
Total del Pasivo		**30,376.45**	**85,165.46**
HACIENDA PÚBLICA/PATRIMONIO			
Hacienda Pública/Patrimonio Contribuido		**0.00**	**0.00**
Aportaciones		0.00	0.00

Donaciones de Capital	0.00	0.00
Actualización de la Hacienda Pública/Patrimonio	0.00	0.00
Hacienda Pública/Patrimonio Generado	**33,047,720.64**	**19,991,555.79**
Resultados del Ejercicio (Ahorro/ Desahorro)	13,056,285.61	12,927,756.75
Resultados de Ejercicios Anteriores	19,991,555.79	7,063,799.04
Revalúos	0.00	0.00
Reservas	0.00	0.00
Rectificaciones de Resultados de Ejercicios Anteriores	-120.76	0.00
Exceso o Insuficiencia en la Actualización de la Hacienda Pública/Patrimonio	**0.00**	**0.00**
Resultado por Posición Monetaria	0.00	0.00
Resultado por Tenencia de Activos no Monetarios	0.00	0.00
Total Hacienda Pública/Patrimonio	**33,047,720.64**	**19,991,555.79**
Total del Pasivo y Hacienda Pública/Patrimonio	**33,078,097.09**	**20,076,721.25**

Nota de Gestión Administrativa 17

De conformidad con la nota de gestión administrativa número 17 la Información Contable deberá estar firmada en cada página de la misma e incluir al final la siguiente leyenda: "Bajo protesta de decir verdad declaramos que los Estados Financieros y sus notas, son razonablemente correctos y son responsabilidad del emisor"

L.C. LEONARDO DE JESUS HERNANDEZ ESPARZA
DIRECTOR GENERAL DE PENSIONES

DIRECCION DE PENSIONES
MONCLOVA, COAH

CUENTA PÚBLICA EJERCICIO 2019

I.- INFORMACIÓN CONTABLE

b) ESTADO DE ACTIVIDADES

Dirección de Pensiones de Monclova
Estado de Actividades
Del 01 de enero al 31 de diciembre de 2019 y 2018

		2019	2018
INGRESOS Y OTROS BENEFICIOS			
Ingresos de Gestión		**1,831,367.46**	**935,755.77**
Impuestos		0.00	0.00
Cuotas y Aportaciones de Seguridad Social		0.00	0.00
Contribuciones de Mejoras		0.00	0.00
Derechos		0.00	0.00
Productos	EA-1	1,831,367.46	935,755.77
Aprovechamientos		0.00	0.00
Ingresos por Venta de Bienes y Prestación de Servicios		0.00	0.00
Participaciones, Aportaciones, Convenios, Incentivos Derivados de la Colaboración Fiscal, Fondos Distintos de Aportaciones, Transferencias, Asignaciones, Subsidios y Subvenciones, y Pensiones y Jubilaciones		**28,338,641.74**	**27,442,047.00**
Participaciones, Aportaciones, Convenios, Incentivos Derivados de la Colaboración Fiscal y Fondos Distintos de Aportaciones		0.00	0.00
Transferencias, Asignaciones, Subsidios y Subvenciones, y Pensiones y Jubilaciones	EA-1	28,338,641.74	27,442,047.00
Otros Ingresos y Beneficios		**0.00**	**0.00**
Ingresos Financieros		0.00	0.00
Incremento por Variación de Inventarios		0.00	0.00
Disminución del Exceso de Estimaciones por Pérdida o Deterioro u Obsolescencia		0.00	0.00
Disminución del Exceso de Provisiones		0.00	0.00
Otros Ingresos y Beneficios Varios		0.00	0.00
Total de Ingresos y Otros Beneficios	EA-1	**30,170,009.20**	**28,377,802.77**
GASTOS Y OTRAS PÉRDIDAS			
Gastos de Funcionamiento		**3,486,204.83**	**3,097,265.83**
Servicios Personales		1,939,131.00	1,446,220.13
Materiales y Suministros		331,311.10	172,283.55
Servicios Generales		1,215,762.43	1,478,762.15
Transferencias, Asignaciones, Subsidios y Otras Ayudas		**13,541,232.87**	**12,286,838.55**
Transferencias Internas y Asignaciones al Sector Público		0.00	0.00
Transferencias al Resto del Sector Público		0.00	0.00
Subsidios y Subvenciones		0.00	0.00
Ayudas Sociales		0.00	0.00
Pensiones y Jubilaciones	EA-3	13,541,232.87	12,286,838.55
Transferencias a Fideicomisos, Mandatos y Contratos Análogos		0.00	0.00
Transferencias a la Seguridad Social		0.00	0.00
Donativos		0.00	0.00
Transferencias al Exterior		0.00	0.00
Participaciones y Aportaciones		**0.00**	**0.00**
Participaciones		0.00	0.00
Aportaciones		0.00	0.00
Convenios		0.00	0.00
Intereses, Comisiones y Otros Gastos de la Deuda Pública		**0.00**	**0.00**
Intereses de la Deuda Pública		0.00	0.00
Comisiones de la Deuda Pública		0.00	0.00
Gastos de la Deuda Pública		0.00	0.00
Costo por Coberturas		0.00	0.00
Apoyos Financieros		0.00	0.00
Otros Gastos y Pérdidas Extraordinarias		**86,286.19**	**85,941.64**
Estimaciones, Depreciaciones, Deterioros, Obsolescencia y Amortizaciones		86,286.19	85,941.64
Provisiones		0.00	0.00
Disminución de Inventarios		0.00	0.00
Aumento por Insuficiencia de Estimaciones por Pérdida o Deterioro u Obsolescencia		0.00	0.00
Aumento por Insuficiencia de Provisiones		0.00	0.00
Otros Gastos		0.00	0.00
Inversión Pública		**0.00**	**0.00**
Inversión Pública no Capitalizable		0.00	0.00
Total de Gastos y Otras Pérdidas	EA-3	**17,113,723.59**	**15,469,046.02**
Resultados del Ejercicio (Ahorro/Desahorro)		**13,056,285.61**	**12,927,756.75**

De conformidad con la nota de gestión administrativa número 17 la Información Contable deberá estar firmada en cada [illegible] "Bajo protesta de decir verdad declaramos que los Estados Financieros y sus notas, son razonablemente correctos

DIRECCIÓN DE PENSIONES MONCLOVA, COAH.

L.C. LEONARDO DE JESUS HERNANDEZ ESPARZA
DIRECTOR GENERAL DE PENSIONES

CUENTA PÚBLICA EJERCICIO 2019

I.- INFORMACIÓN CONTABLE

c) ESTADO DE VARIACION EN LA HACIENDA PÚBLICA

Dirección de Pensiones de Monclova
Estado de Variación en la Hacienda Pública
Del 01 de enero al 31 de diciembre de 2019

	Hacienda Pública / Patrimonio Contribuido	Hacienda Pública / Patrimonio Generado de Ejercicios Anteriores	Hacienda Pública / Patrimonio Generado del Ejercicio	Exceso o Insuficiencia en la Actualización de la Hacienda Pública / Patrimonio	Total	
Hacienda Pública / Patrimonio Contribuido Neto de 2018	0.00				0.00	
Aportaciones	0.00				0.00	
Donaciones de Capital	0.00				0.00	
Actualización de la Hacienda Pública/Patrimonio	0.00				0.00	
Hacienda Pública / Patrimonio Generado Neto de 2018		7,063,799.04	12,927,756.75		19,991,555.79	
Resultados del Ejercicio (Ahorro/Desahorro)			12,927,756.75		12,927,756.75	
Resultados de Ejercicios Anteriores		7,063,799.04			7,063,799.04	
Revalúos		0.00			0.00	
Reservas		0.00			0.00	
Rectificaciones de Resultados de Ejercicios Anteriores		0.00			0.00	
Exceso o Insuficiencia en la Actualización de la Hacienda Pública / Patrimonio Neto de 2018				0.00	0.00	
Resultado por Posición Monetaria				0.00	0.00	
Resultado por Tenencia de Activos no Monetarios				0.00	0.00	
Hacienda Pública / Patrimonio Neto Final de 2018	0.00	7,063,799.04	12,927,756.75	0.00	19,991,555.79	
Cambios en la Hacienda Pública / Patrimonio Contribuido Neto de 2019	0.00				0.00	
Aportaciones	0.00				0.00	
Donaciones de Capital	0.00				0.00	
Actualización de la Hacienda Pública/Patrimonio	0.00				0.00	
Variaciones de la Hacienda Pública / Patrimonio Generado Neto de 2019		0.00	13,056,164.85		13,056,164.85	EVHP-2
Resultados del Ejercicio (Ahorro/Desahorro)			13,056,285.61		13,056,285.61	EVHP-2
Resultados de Ejercicios Anteriores		0.00	0.00		0.00	
Revalúos			0.00		0.00	
Reservas			0.00		0.00	
Rectificaciones de Resultados de Ejercicios Anteriores			-120.76		-120.76	EVHP-2
Cambios en el Exceso o Insuficiencia en la Actualización de la Hacienda Pública / Patrimonio Neto de 2019				0.00	0.00	
Resultado por Posición Monetaria				0.00	0.00	
Resultado por Tenencia de Activos no Monetarios				0.00	0.00	
Hacienda Pública / Patrimonio Neto Final de 2019	0.00	7,063,799.04	25,983,921.60	0.00	33,047,720.64	

Nota de Gestión Administrativa 17

De conformidad con la nota de gestión administrativa número 17 la Información Contable deberá estar firmada en cada página de la misma e incluir el final la siguiente leyenda: "Bajo protesta de decir verdad declaramos que los Estados Financieros y sus notas, son [illegible] totalmente correctos y son responsabilidad del emisor"

L.C. LEONARDO DE JESUS HERNANDEZ ESPARZA
DIRECTOR GENERAL DE PENSIONES

DIRECCION DE PENSIONES
MONCLOVA, COAH.

CUENTA PÚBLICA EJERCICIO 2019

I.- INFORMACIÓN CONTABLE

d) ESTADO DE CAMBIOS EN LA SITUACION FINANCIERA

Dirección de Pensiones de Monclova
Estado de Cambios en la Situación Financiera
Del 01 de enero al 31 de diciembre de 2019

	Origen	Aplicación
ACTIVO	0.00	13,001,375.84
Activo Circulante	0.00	864,716.34
ectivo y Equivalentes	0.00	1,238,995.36
erechos a Recibir Efectivo o Equivalentes	374,279.02	0.00
Derechos a Recibir Bienes o Servicios	0.00	0.00
Inventarios	0.00	0.00
Almacenes	0.00	0.00
Estimación por Pérdida o Deterioro de Activos Circulantes	0.00	0.00
Otros Activos Circulantes	0.00	0.00
Activo No Circulante	0.00	12,136,659.50
Inversiones Financieras a Largo Plazo	0.00	10,979,039.43
Derechos a Recibir Efectivo o Equivalentes a Largo Plazo	0.00	0.00
Bienes Inmuebles, Infraestructura y Construcciones en Proceso	0.00	0.00
Bienes Muebles	0.00	6,763.00
Activos Intangibles	0.00	0.00
Depreciación, Deterioro y Amortización Acumulada de Bienes	86,286.19	0.00
Activos Diferidos	0.00	1,237,143.26
Estimación por Pérdida o Deterioro de Activos no Circulantes	0.00	0.00
Otros Activos no Circulantes	0.00	0.00
PASIVO	0.00	54,789.01
Pasivo Circulante	0.00	54,789.01
Cuentas por Pagar a Corto Plazo	0.00	54,789.01
Documentos por Pagar a Corto Plazo	0.00	0.00
Porción a Corto Plazo de la Deuda Pública a Largo Plazo	0.00	0.00
Títulos y Valores a Corto Plazo	0.00	0.00
Pasivos Diferidos a Corto Plazo	0.00	0.00
Fondos y Bienes de Terceros en Garantía y/o Administración a Corto Plazo	0.00	0.00
Provisiones a Corto Plazo	0.00	0.00
Otros Pasivos a Corto Plazo	0.00	0.00
sivo No Circulante	0.00	0.00
Cuentas por Pagar a Largo Plazo	0.00	0.00
Documentos por Pagar a Largo Plazo	0.00	0.00
Deuda Pública a Largo Plazo	0.00	0.00
Pasivos Diferidos a Largo Plazo	0.00	0.00
Fondos y Bienes de Terceros en Garantía y/o en Administración a Largo Plazo	0.00	0.00
Provisiones a Largo Plazo	0.00	0.00
HACIENDA PUBLICA/PATRIMONIO	13,056,164.85	0.00
Hacienda Pública/Patrimonio Contribuido	0.00	0.00
Aportaciones	0.00	0.00
Donaciones de Capital	0.00	0.00
Actualización de la Hacienda Pública/Patrimonio	0.00	0.00
Hacienda Pública/Patrimonio Generado	13,056,164.85	0.00
Resultados del Ejercicio (Ahorro/ Desahorro)	13,056,285.61	0.00
Resultados de Ejercicios Anteriores	0.00	0.00
Revalúos	0.00	0.00
Reservas	0.00	0.00
Rectificaciones de Resultados de Ejercicios Anteriores	0.00	120.76
Exceso o Insuficiencia en la Actualización de la Hacienda Pública/Patrimonio	0.00	0.00
Resultado por Posición Monetaria	0.00	0.00
Resultado por Tenencia de Activos no Monetarios	0.00	0.00

Nota de Gestión Administrativa 17

De conformidad con la nota de gestión administrativa número 17 la Información Contable deberá estar firmada en cada página y/o imprimir o recibir al final la siguiente leyenda: "Bajo protesta de decir verdad declaramos que los Estados Financieros y sus notas son [illegible] correctos y son responsabilidad del emisor"

DIRECCION DE PENSIONES MONCLOVA, COAH

C. LEONARDO DE JESUS HERNANDEZ ESPARZA
DIRECTOR GENERAL DE PENSIONES

CUENTA PÚBLICA EJERCICIO 2019

I.- INFORMACIÓN CONTABLE

e) ESTADO DE FLUJOS DE EFECTIVO

Dirección de Pensiones de Monclova

Estado de Flujos de Efectivo

Del 01 de enero al 31 de diciembre de 2019 y 2018

Concepto		2019	2018
Flujos de Efectivo de las Actividades de Operación			
Origen		**30,544,288.22**	**28,413,321.84**
Impuestos		0.00	0.00
Cuotas y Aportaciones de Seguridad Social		0.00	0.00
Contribuciones de Mejoras		0.00	0.00
Derechos		0.00	0.00
Productos		1,831,367.46	935,755.77
Aprovechamientos		0.00	0.00
Ingresos por Venta de Bienes y Prestación de Servicios		0.00	0.00
Participaciones, Aportaciones, Convenios, Incentivos Derivados de la Colaboración Fiscal y Fondos Distintos de Aportaciones		0.00	0.00
Transferencias, Asignaciones, Subsidios y Subvenciones, y Pensiones y Jubilaciones		28,338,641.74	27,442,047.00
Otros Orígenes de Operación		374,279.02	35,519.07
Aplicación		**17,168,633.36**	**15,814,501.52**
Servicios Personales		1,939,131.00	1,446,220.13
Materiales y Suministros		331,311.10	172,283.55
Servicios Generales		1,215,782.43	1,478,762.15
Transferencias Internas y Asignaciones al Sector Público		0.00	0.00
Transferencias al resto del Sector Público		0.00	0.00
Subsidios y Subvenciones		0.00	0.00
Ayudas Sociales		0.00	0.00
Pensiones y Jubilaciones		13,541,232.87	12,266,838.55
Transferencias a Fideicomisos, Mandatos y Contratos Análogos		0.00	0.00
Transferencias a la Seguridad Social		0.00	0.00
Donativos		0.00	0.00
Transferencias al Exterior		0.00	0.00
Participaciones		0.00	0.00
Aportaciones		0.00	0.00
Convenios		0.00	0.00
Otras Aplicaciones de Operación		141,195.96	450,397.14
Flujos Netos de Efectivo por Actividades de Operación	**EFE-3**	**13,375,654.86**	**12,598,820.32**
Flujos de Efectivo de las Actividades de Inversión			
Origen		**0.00**	**0.00**
Bienes Inmuebles, Infraestructura y Construcciones en Proceso		0.00	0.00
Bienes Muebles		0.00	0.00
Otros Orígenes de Inversión		0.00	0.00
Aplicación		**12,136,659.50**	**11,391,349.71**
Bienes Inmuebles, Infraestructura y Construcciones en Proceso		0.00	0.00
Bienes Muebles	**EFE-2**	6,763.00	4,938.17
Otras Aplicaciones de Inversión		12,129,896.50	11,386,411.54
Flujos Netos de Efectivo por Actividades de Inversión	**EFE-3**	**-12,136,659.50**	**-11,391,349.71**
Flujo de Efectivo de las Actividades de Financiamiento			
Origen		**0.00**	**0.00**
Endeudamiento Neto		0.00	0.00
Interno		0.00	0.00
Externo		0.00	0.00
Otros Orígenes de Financiamiento		0.00	0.00
Aplicación		**0.00**	**0.00**
Servicios de la Deuda		0.00	0.00
Interno		0.00	0.00
Externo		0.00	0.00
Otras Aplicaciones de Financiamiento		0.00	0.00
Flujos Netos de Efectivo por Actividades de Financiamiento		**0.00**	**0.00**
Incremento/Disminución Neta en el Efectivo y Equivalentes al Efectivo	**EFE-3**	**1,238,995.36**	**1,207,470.61**
Efectivo y Equivalentes al Efectivo al Inicio del Ejercicio	**EFE-1**	**1,249,658.42**	**42,087.81**
Efectivo y Equivalentes al Efectivo al Final del Ejercicio	**EFE-1**	**2,488,653.78**	**1,249,558.42**

Nota de Gestión Administrativa 17

De conformidad con la nota de gestión administrativa número 17 la información Contable deberá estar firmada en cada página de la misma, asentar al final la siguiente leyenda: "Bajo protesta de decir verdad declaramos que los Estados Financieros y sus notas, son razonablemente correctos y responsabilidad del emisor"

L.C. LEONARDO DE JESUS HERNANDEZ ESPARZA
DIRECTOR GENERAL DE PENSIONES

DIRECCION DE PENSIONES
MONCLOVA, COAH

CUENTA PÚBLICA EJERCICIO 2019

I.- INFORMACIÓN CONTABLE

f) ESTADO ANALITICO DEL ACTIVO

Direccion de [illegible]nes de Monclova

Estado Analítico del Activo

Del 01 de enero al 31 de diciembre de 2019

Concepto	Saldo Inicial 1	Cargos del Periodo 2	Abonos del Periodo 3	Saldo Final 4 (1+2-3)	Variación del Periodo 5 (4-1)
ACTIVO	**20,076,721.25**	**100,996,430.44**	**87,996,054.60**	**33,078,097.09**	**13,001,375.84**
Activo Circulante	**1,614,013.92**	**73,664,181.55**	**72,799,465.21**	**2,478,730.26**	**864,716.34**
Efectivo y Equivalentes	1,249,558.42	43,195,258.36	41,956,263.00	2,488,553.78	1,238,995.36
Derechos a Recibir Efectivo o Equivalentes	364,455.50	30,468,923.19	30,843,202.21	-9,823.52	-374,279.02
Derechos a Recibir Bienes o Servicios	0.00	0.00	0.00	0.00	0.00
Inventarios	0.00	0.00	0.00	0.00	0.00
Almacenes	0.00	0.00	0.00	0.00	0.00
Estimación por Pérdida o Deterioro de Activos Circulantes	0.00	0.00	0.00	0.00	0.00
Otros Activos Circulantes	0.00	0.00	0.00	0.00	0.00
Activo No Circulante	**18,462,707.33**	**27,332,248.89**	**15,195,589.39**	**30,599,366.83**	**12,136,659.50**
Inversiones Financieras a Largo Plazo	17,707,236.19	26,088,342.63	15,109,303.20	28,686,275.62	10,979,039.43
Derechos a Recibir Efectivo o Equivalentes a Largo Plazo	0.00	0.00	0.00	0.00	0.00
Bienes Inmuebles, Infraestructura y Construcciones en Proceso	0.00	0.00	0.00	0.00	0.00
Bienes Muebles	390,893.77	6,763.00	0.00	397,656.77	6,763.00
Activos Intangibles	104,400.00	0.00	0.00	104,400.00	0.00
Depreciación, Deterioro y Amortización Acumulada de Bienes	-151,943.13	0.00	86,286.19	-238,229.32	-86,286.19
Activos Diferidos	412,120.50	1,237,143.26	0.00	1,649,263.76	1,237,143.26
Estimación por Pérdida o Deterioro de Activos no Circulantes	0.00	0.00	0.00	0.00	0.00
Otros Activos no Circulantes	0.00	0.00	0.00	0.00	0.00

Nota de Gestión Administrativa 17

De conformidad con la nota de gestión administrativa número 17 la información Contable deberá estar firmada en cada página de la misma e incluir al final la siguiente leyenda: "Bajo protesta de decir verdad declaramos que los Estados Financieros y sus notas, son razonablemente correctos y son responsabilidad del emisor"

L.C. LEONARDO DE JESUS HERNANDEZ ESPARZA
DIRECTOR GENERAL DE PENSIONES

DIRECCION DE PENSIONES
MONCLOVA, COAH

CUENTA PÚBLICA EJERCICIO 2019

I.- INFORMACIÓN CONTABLE

g) ESTADO ANALITICO DE LA DEUDA Y OTROS PASIVOS

Direccion de Pe es de Monclova
Estado Analítico de la Deuda y Otros Pasivos
Del 01 de enero al 31 de diciembre de 2019

Denominación de las Deudas	Moneda de Contratación	Institución o País Acreedor	Saldo Inicial del Periodo	Saldo Final del Periodo
DEUDA PÚBLICA				
Corto Plazo				
Deuda Interna			**0.00**	**0.00**
Instituciones de Crédito	Peso		0.00	0.00
Títulos y Valores	Peso		0.00	0.00
Arrendamientos Financieros	Peso		0.00	0.00
Deuda Externa			**0.00**	**0.00**
Organismos Financieros Internacionales	Peso		0.00	0.00
Deuda Bilateral	Peso		0.00	0.00
Títulos y Valores	Peso		0.00	0.00
Arrendamientos Financieros	Peso		0.00	0.00
Subtotal Corto Plazo			0.00	0.00
Largo Plazo				
Deuda Interna			**0.00**	**0.00**
Instituciones de Crédito	Peso		0.00	0.00
Títulos y Valores	Peso		0.00	0.00
Arrendamientos Financieros	Peso		0.00	0.00
Deuda Externa			**0.00**	**0.00**
Organismos Financieros Internacionales	Peso		0.00	0.00
Deuda Bilateral	Peso		0.00	0.00
Títulos y Valores	Peso		0.00	0.00
Arrendamientos Financieros	Peso		0.00	0.00
Subtotal Largo Plazo			0.00	0.00
Otros Pasivos	Peso		**85,165.46**	**30,376.45**
Total Deuda y Otros Pasivos			**85,165.46**	**30,376.45**

Nota de Gestión Administrativa 17

De conformidad con la nota de gestión administrativa número 17 la información Contable deberá estar firmada [illegible] de la misma e incluir al final la siguiente leyenda: "Bajo protesta de decir verdad declaramos que los Estados Financieros y sus notas, son razonablemente correctos y son responsabilidad del emisor."

DIRECCION DE PENSIONES
MONCLOVA, COAH.

L.C. LEONARDO DE JESUS HERNANDEZ ESPARZA
DIRECTOR GENERAL DE PENSIONES

DIRECCION DE PENSIONES DE MONCLOVA
CUENTA PÚBLICA EJERCICIO 2019

I.- INFORMACIÓN CONTABLE

h) NOTAS DE DESGLOSE A LOS ESTADOS FINANCIEROS

NOTAS DE DESGLOSE

NOTAS AL ESTADO DE SITUACIÓN FINANCIERA

ESF-01

Efectivo y Equivalentes

ESF-I

EFECTIVO Y EQUIVALENTES

DIRECCION DE PENSIONES DE MONCLOVA
CUENTA PUBLICA ANUAL 2019
Del 01 de Enero al 31 de Diciembre del 2019

Cuenta	Concepto	Saldo Inicial	Cargo	Abono	Saldo Final
CB0003	SANTANDER 65505852251	$1,249,558.42	$43,195,258.36	$41,956,263.00	$2,488,553.78
	TOTAL:	$1,249,558.42	$43,195,258.36	$41,956,263.00	$2,488,553.78

NOTA DE GESTION ADMINISTRATIVA 17

Bajo protesta de decir verdad declaramos que los Estados Financieros y sus notas, son razonablemente correctos y son responsabilidad del emisor.

L.C. LEONARDO DE JESUS HERNANDEZ ESPARZA
DIRECTOR GENERAL PENSIONES DE MONCLOVA

DIRECCION DE PENSIONES MONCLOVA, COAH

NOTAS DE DESGLOSE

NOTAS AL ESTADO DE SITUACIÓN FINANCIERA

ESF-03

Préstamos Otorgados a corto Plazo

ESF-03

CUENTA	IMPORTE	FECHA DE PAGO	FACTIBILIDAD DE PAGO
1126 PRÉSTAMOS OTORGADOS A CORTO PLAZO			
1126108- PRESTAMOS OTORGADOS AL SECTOR PUBLICO EMPLEADOS	-$ 9,823.52	SE HARAN LAS DEVOLUCIONE EN EL MES DE ENERO 2020, YA QUE SE DESCONTO DE MAS POR UN ERROR INVOLUNTARIO.	SE HARAN LAS DEVOLUCIONES EN EL MES DE ENERO 2020
TOTAL	**-$ 9,823.52**		

NOTA DE GESTION ADMINISTRATIVA 17

Bajo protesta de decir verdad declaramos que los Estados Financieros y sus notas, son razonablemente correctos y son responsabilidad del emisor.

L.C. LEONARDO DE JESUS HERNANDEZ ESPARZA
DIRECTOR GENERAL DE PENSIONES

DIRECCION DE PENSIONES
MONCLOVA, COAH

NOTAS DE DESGLOSE AL ESTADO DE SITUACION FINANCIERA
CUENTA PÚBLICA ANUAL 2019

Derechos a recibir Efectivo y Equivalentes y Bienes o Servicios a Recibir

ESF 02.- Por tipo de contribución se informará el monto que se encuentre pendiente de cobro y por recuperar de hasta cinco ejercicios anteriores, asimismo se deberán considerar los montos sujetos a algún tipo de juicio con una antigüedad mayor a la señalada y la factibilidad de cobro.

- **No aplica para la dirección de pensiones de Monclova. Ya que no se cuenta con este tipo de contribuciones pendientes de cobro o por recuperar.**

Bienes Disponibles para su Transformación o Consumo (inventarios)

ESF 04.- Se clasificarán como bienes disponibles para su transformación aquéllos que se encuentren dentro de la cuenta Inventarios. Esta nota aplica para aquellos entes públicos que realicen algún proceso de transformación y/o elaboración de bienes.

- **No aplica para la dirección de pensiones de Monclova. No se manejan este tipo de bienes (inventarios).**

ESF 05.- De la cuenta Almacén se informará acerca del método de valuación, así como la conveniencia de su aplicación. Adicionalmente, se revelará el impacto en la información financiera por cambios en el método.

- **No aplica para la dirección de pensiones de Monclova. No se maneja la cuenta de almacén.**

Inversiones Financieras

ESF 06.- De la cuenta Inversiones financieras, que considera los fideicomisos, se informará de éstos los recursos asignados por tipo y monto, y características significativas que tengan o puedan tener alguna incidencia en las mismas.

- **El fideicomiso de la dirección de pensiones de Monclova contempla inversión financiera.**

ESF 07.- Se informará de las inversiones financieras, los saldos de las participaciones y aportaciones de capital.

- **El fideicomiso de la dirección de pensiones de Monclova contempla inversión financiera.**

Nota de Gestión Administrativa 17

De conformidad con la nota de gestión administrativa número 17 la información Contable deberá estar firmada en cada página de la misma e incluir al final la siguiente leyenda: "Bajo protesta de decir verdad declaramos que los Estados Financieros y sus notas, son razonablemente correctos y son responsabilidad del emisor"

LC LEONARDO DE JESUS HERNANDEZ ESPARZA

DIRECTOR GENERAL DE PENSIONES DE MONCLOVA

DIRECCION DE PENSIONES
MONCLOVA, COAH

NOTAS DE DESGLOSE

NOTAS AL ESTADO DE SITUACIÓN FINANCIERA

ESF 08.- Bienes Muebles e Inmuebles

ACUENTA PUBLICA ANUAL 2019

BIENES MUEBLES E INMUEBLES

DIRECCION DE PENSIONES DE MONCLOVA

F-08

AÑO 2016

FECHA DE ADQUISICION	NOMBRE DEL PROVEEDOR	DESCRIPCION DEL BIEN	UNIDAD DE MEDIDA	VALOR DE ADQUISICION UNITARIO	ESTADO FISICO ACTUAL	UBICACIÓN FISICA DEL BIEN	CODIGO
29/09/2016	FIRE MICRO SYSTEMS S.C.	LAPTOP DELL INSPIRON	PIEZA	$ 19,870.84	BUENO	DIRECCION DE PENSIONES	1
29/09/2016	FIRE MICRO SYSTEMS S.C.	SERVIDOR DELL POWER EDGE T20	PIEZA	$ 20,300.00	BUENO	DIRECCION DE PENSIONES	2
29/09/2016	FIRE MICRO SYSTEMS S.C.	PC HP SLIM TOWER 280	PIEZA	$ 15,660.00	BUENO	DIRECCION DE PENSIONES	3
29/09/2016	FIRE MICRO SYSTEMS S.C.	MONITOR SAMSUNG 18.5 PULGADAS	PIEZA	$ 3,480.00	BUENO	DIRECCION DE PENSIONES	4
16/11/2016	FIRE MICRO SYSTEMS S.C.	REGULADOR DE VOLTAJE KIT TECLADO Y MOUSEY MULTICONTACTO	PIEZA	$ 1,131.00	BUENO	DIRECCION DE PENSIONES	5
16/11/2016	FIRE MICRO SYSTEMS S.C.	IMPRESORA MULTIFUNCIONAL SAMSUNG SL-M2020FW	PIEZA	$ 4,700.00	BUENO	DIRECCION DE PENSIONES	6
16/11/2016	FIRE MICRO SYSTEMS S.C.	IMPRESORA SAMSUNG SL-M2020	PIEZA	$ 2,318.84	BUENO	DIRECCION DE PENSIONES	7
25/11/2016	FIRE MICRO SYSTEMS S.C.	ARCHIVERO METALICO 4 CAJONES	PIEZA	$ 7,482.00	BUENO	DIRECCION DE PENSIONES	8
28/12/2016	FIRE MICRO SYSTEMS S.C.	LAPTOP PROCESOR INTEL CORE I56200U	PIEZA	$ 19,499.99	BUENO	DIRECCION DE PENSIONES	9
		TOTAL 2016		$ 97,842.67			
		AÑO 2017					
09/05/2017	RELEVANCIA AUTOMOTRIZ S.A. DE C.V.	1 VEHICULO MARCA KIA	UNIDAD	$ 248,400.00	BUENO	DIRECCION DE PENSIONES	10
30/05/2017	DE C.V.	1 SILLA DIRECTOR CAFÉ	PIEZA	$ 2,799.30	BUENO	DIRECCION DE PENSIONES	11
30/05/2017	OFFICE DEPOT DE MEXICO S.A. DE C.V.	1 ESCRITORIO EN L	PIEZA	$ 7,419.30	BUENO	DIRECCION DE PENSIONES	12
30/05/2017	OFFICE DEPOT DE MEXICO S.A. DE C.V.	1 SILLA DIRECTOR CAFÉ	PIEZA	$ 2,799.30	BUENO	DIRECCION DE PENSIONES	13
30/05/2017	OFFICE DEPOT DE MEXICO S.A. DE C.V.	1 ESCRITORIO EJECUTIVO CAFE	PIEZA	$ 2,799.30	BUENO	DIRECCION DE PENSIONES	14
30/05/2017	OFFICE DEPOT DE MEXICO S.A. DE C.V.	1 ESCRITORIO MESA DE TRABAJO	PIEZA	$ 1,539.30	BUENO	DIRECCION DE PENSIONES	15
30/05/2017	OFFICE DEPOT DE MEXICO S.A. DE C.V.	1 SILLA DIRECTOR NEGRA	PIEZA	$ 734.30	BUENO	DIRECCION DE PENSIONES	16
30/05/2017	OFFICE DEPOT DE MEXICO S.A. DE C.V.	1 SILLA DIRECTOR NEGRA	PIEZA	$ 734.30	BUENO	DIRECCION DE PENSIONES	17
30/05/2017	FIRE MICRO SYSTEMS S.C.	BATERIA DE RESPALDO	PIEZA	$ 2,580.00	BUENO	DIRECCION DE PENSIONES	18
30/05/2017	FIRE MICRO SYSTEMS S.C.	DISCO DURO EXTERNO 1 TB. ADATA	PIEZA	$ 2,577.83	BUENO	DIRECCION DE PENSIONES	19
05/06/2017	CATALINA GABRIELA BETANCOURT GALVAN	1 MINISPLIT TENDENCE 1 TON. F/C	PIEZA	$ 12,980.00	BUENO	DIRECCION DE PENSIONES	20
28/08/2017	FIRE MICRO SYSTEMS S.C.	1 KIT DE TELEFONOS INALAMBRICOS MOTOROLA (5)	PIEZAS	$ 4,640.00	BUENO	DIRECCION DE PENSIONES	21
		TOTAL 2017		$ 288,012.93			
		AÑO 2018					
20/04/2018	BERNARDO MOISES VELARDE GONZALEZ	2 SILLAS TIPO VISITA MODELO GENOVA	PIEZAS	$ 1,496.60	BUENO	DIRECCION DE PENSIONES	23
20/07/2018	CATALINA GABRIELA BETANCOURT GALVAN	1 IMPRESORA HP M102W	PIEZA	$ 1,950.01	BUENO	DIRECCION DE PENSIONES	25
11/09/2018	BERNARDO MOISES VELARDE GONZALEZ	2 SILLAS TIPO VISITA MODELO GENOVA	PIEZAS	$ 1,491.76	BUENO	DIRECCION DE PENSIONES	24
		TOTAL		$ 4,938.17			
		TOTAL BIENES INMUEBLES Y MUEBLES		$ 390,993.77			
		AÑO 2019					
16/10/2019	OFFICE DEPOT DE MEXICO S.A. DE C.V.	MONITOR ACER 24 PULGADAS	PIEZAS	$ 5,398.00	BUENO	DIRECCION DE PENSIONES	22
24/10/2019	MOISES CASTILLO DELGADO	2 BULLET TURBO CAMARAS SEGURIDAD	PIEZA	$ 1,364.00	BUENO	DIRECCION DE PENSIONES	23
		TOTAL		$ 6,761.00			
		TOTAL BIENES INMUEBLES Y MUEBLES		$ 397,658.77			

DIRECCION DE PENSIONES
MONCLOVA, COAH.

DEPRECIACIONES 2018

	MUEBLES DE OFICINA Y ESTANTERIA		VALOR	% ANUAL	DEP ACUMULADA AL 31/12/2016	DEPRECIACION ANUAL 2017	DEP. ACUMULADA AL 31/12/2017	DEP. ANUAL 2018	DEP. ACUMULADA AL 31/12/2018	DEP. ANUAL 2019	DEP. ACUMULADA AL 31/12/2019
01/11/2016	ARCHIVERO METALICO 4 CAJONES		$ 7,482.00	10%	$ 62.33	$ 748.20	$ 810.53	$ 748.20	$ 1,558.73	$ 748.20	$ 2,244.80
01/06/2017	1 SILLA DIRECTOR CAFÉ		$ 2,799.30	10%	$ -	$ 163.29	$ 163.29	$ 279.93	$ 443.22	$ 279.93	$ 723.15
01/06/2017	1 ESCRITORIO EN L		$ 7,419.30	10%	$ -	$ 432.79	$ 432.79	$ 741.93	$ 1,174.72	$ 741.93	$ 1,916.65
01/06/2017	1 SILLA DIRECTOR CAFÉ		$ 2,799.30	10%	$ -	$ 139.97	$ 139.97	$ 279.93	$ 419.90	$ 279.93	$ 699.83
01/06/2017	1 ESCRITORIO EJECUTIVO CAFÉ		$ 2,799.30	10%	$ -	$ 139.97	$ 139.97	$ 279.93	$ 419.90	$ 279.93	$ 699.83
01/06/2017	1 ESCRITORIO MESA DE TRABAJO		$ 1,539.30	10%	$ -	$ 76.97	$ 76.97	$ 153.93	$ 230.91	$ 153.93	$ 384.84
01/06/2017	1 SILLA DIRECTOR NEGRA		$ 734.30	10%	$ -	$ 36.72	$ 36.72	$ 73.43	$ 110.15	$ 73.43	$ 183.58
01/06/2017	1 SILLA DIRECTOR NEGRA		$ 734.30	10%	$ -	$ 36.72	$ 36.72	$ 73.43	$ 110.15	$ 73.43	$ 183.58
01/06/2017	1 MINISPLIT TENDENCE 1 TON. F/C		$ 12,990.00	10%	$ -	$ 649.50	$ 649.50	$ 1,299.00	$ 1,948.50	$ 1,299.00	$ 3,247.50
01/05/2018	2 SILLAS RECEPCION AZUL		$ 1,496.60	10%	$ -	$ -	$ -	$ 87.29	$ 87.29	$ 149.64	$ 299.28
01/07/2018	2 SILLAS RECEPCION AZUL		$ 1,491.76	10%	$ -	$ -	$ -	$ 87.29	$ 87.29	$ 149.18	$ 299.35
	TOTAL		$ 42,285.26		$ 62.33	$ 2,434.11	$ 2,488.44	$ 4,454.29	$ 6,940.74	$ 4,428.93	$ 10,881.19
	EQUIPO DE COMPUTO Y TECNOLOGIAS DE LA INFORMACION										
01/10/2016	LAPTOP DELL INSPIRON		$ 19,870.84	33.33%	$ 1,075.08	$ 6,456.88	$ 7,531.96	$ 6,456.88	$ 13,988.84	$ 6,457.08	$ 19,370.84
01/10/2016	SERVIDOR DELL POWER EDGE T20		$ 20,300.00	33.33%	$ 1,126.65	$ 6,766.60	$ 7,893.25	$ 6,766.60	$ 14,659.85	$ 6,766.80	$ 20,500.00
01/10/2016	PC HP SLIM TOWER 280		$ 15,660.00	33.33%	$ 869.13	$ 5,219.95	$ 6,089.08	$ 5,219.95	$ 11,309.00	$ 5,220.19	$ 15,660.00
01/10/2016	MONITOR SAMSUNG 18.5 PULGADAS		$ 3,480.00	33.33%	$ 193.14	$ 1,159.99	$ 1,353.13	$ 1,159.99	$ 2,513.12	$ 1,160.02	$ 3,480.00
01/11/2016	REGULADOR DE VOLTAJE KIT TECLADO Y MOUSEY MULTICONTACTO		$ 1,131.00	33.33%	$ 31.36	$ 376.96	$ 408.02	$ 377.00	$ 785.04	$ 377.04	$ 1,191.00
01/11/2016	IMPRESORA MULTIFUNCIONAL SAMSUNG SL-M2020FW		$ 4,700.00	33.33%	$ 241.48	$ 2,899.87	$ 3,141.40	$ 2,899.87	$ 6,041.27	$ 2,900.08	$ 8,700.00
01/11/2016	IMPRESORA SAMSUNG SL-M2020		$ 2,318.84	33.33%	$ 64.36	$ 772.94	$ 837.30	$ 772.94	$ 1,610.24	$ 772.98	$ 2,318.84
01/12/2016	LAPTOP PROCESOR INTEL CORE I56200U		$ 19,499.99	33.33%	$ -	$ 6,499.93	$ 6,499.93	$ 6,499.93	$ 12,999.86	$ 6,500.13	$ 19,499.99
01/07/2017	BATERIA DE RESPALDO		$ 2,580.00	33.33%	$ -	$ 430.00	$ 430.00	$ 859.99	$ 1,289.99	$ 859.99	$ 2,149.98
01/07/2017	DISCO DURO EXTERNO 1 TB. ADATA		$ 2,577.83	33.33%	$ -	$ 429.63	$ 429.63	$ 859.27	$ 1,288.90	$ 859.27	$ 2,148.17
01/07/2018	IMPRESORA HPLASSER JET PRO M102W		$ 1,950.01	33.33%	$ -	$ -	$ -	$ 270.83	$ 270.83	$ 270.83	$ 541.66
16/10/2019	MONITOR ACER 24 PULGADAS		$ 5,398.00	33.33%	$ -	$ -	$ -	$ -	$ -	$ 84.98	$ 84.98
24/10/2019	2 BULLET TURBO CAMARAS SEGURIDAD		$ 1,364.00	33.33%						$ 84.10	$ 84.10
	TOTAL		$ 104,331.53		$ 3,601.15	$ 31,013.95	$ 34,613.70	$ 32,249.35	$ 66,757.04	$ 32,313.68	$ 95,468.59
	VEHICULOS TERRESTRES										
09/05/2017	1 VEHICULO MARCA KIA RIO 2018 COLOR AZUL		$ 248,400.00	20%	$ -	$ 28,746.67	$ 28,746.67	$ 49,280.00	$ 78,026.67	$ 49,280.00	$ 127,306.67
	TOTAL		$ 248,400.00			$ 28,746.67	$ 28,746.67	$ 49,280.00	$ 78,026.67	$ 49,280.00	$ 127,306.67
	MAQUINARIA OTROS EQUIPOS Y HERRAMIENTAS										
23/08/2017	1 KIT DE TELEFONOS INALAMBRICOS MOTOROLA (5)		$ 4,640.00	10%		$ 154.67	$ 154.67	$ 464.00	$ 618.67	$ 464.00	$ 1,082.67
	TOTAL		$ 4,640.00			$ 154.67	$ 154.67	$ 464.00	$ 618.67	$ 464.00	$ 1,082.67
			$ 397,658.77		$ 3,663.47	$ 62,337.99	$ 66,001.46	$ 85,881.64	$ 151,843.14	$ 86,286.18	$ 238,229.32

* LAS DEPRECIACIONES SE APLICARAN EN FORMA ANUAL

NOTA DE GESTION ADMINISTRATIVA 17

Bajo protesta de decir verdad declaramos que los Estados Financieros y sus notas son razonablemente correctos y son responsabilidad del emisor.

L.C. LEONARDO DE JESUS HERNANDEZ ESPARZA
DIRECTOR GENERAL DE PENSIONES

NOTAS DE DESGLOSE

NOTAS AL ESTADO DE SITUACIÓN FINANCIERA

Bienes Intangibles

ESF 09.

ESF09 BIENES INTANGIBLES

FECHA DE ADQUISICION	NOMBRE DEL PROVEEDOR	DESCRIPCION DEL BIEN	UNIDAD DE MEDIDA	VALOR DE ADQUISICION UNITARIO	ESTADO FISICO ACTUAL	UBICACIÓN FISICA DEL BIEN	CODIGO
21/12/2016	FIRE MICRO SYSTEMS S.C.	SOFWARE SISTEMA DE NOMINA CFDI	NO APLICA	$ 46,400.00	BUENO	DIRECCION DE PENSIONES DE MONCLOVA	N/A
08/09/2017	FIRE MICRO SYSTEMS S.C.	DESARROLLO DE SISTEMA ADMINISTRATIVO	NO APLICA	$ 34,800.00	BUENO	DIRECCION DE PENSIONES DE MONCLOVA	N/A
27/09/2017	FIRE MICRO SYSTEMS S.C.	DESARROLLO DE SISTEMA ADMINISTRATIVO	NO APLICA	$ 23,200.00	BUENO	DIRECCION DE PENSIONES DE MONCLOVA	N/A
			TOTAL	$ 104,400.00			

NOTA DE GESTION ADMINISTRATIVA 17

Bajo protesta de decir verdad declaramos que los Estados Financieros y sus notas, son razonablemente correctos y son responsabilidad del emisor.

L.C. LEONARDO DE JESUS HERNANDEZ ESPARZA
DIRECTOR GENERAL DE PENSIONES

DIRECCION DE PENSIONES
MONCLOVA, COAH.

NOTAS DE DESGLOSE
CUENTA PÚBLICA EJERCICIO 2019

NOTAS AL ESTADO DE SITUACIÓN FINANCIERA

Estimaciones y Deterioros

ESF 10.- Se informarán los criterios utilizados para la determinación de las estimaciones; por ejemplo: estimación de cuentas incobrables, estimación de inventarios, deterioro de activos biológicos y cualquier otra que aplique.

- **No aplica para la dirección de pensiones de Monclova. Ya que no se cuenta con este tipo de cuentas.**

Otros Activos

ESF 11.- De las cuentas de otros activos se informará por tipo circulante o no circulante, los montos totales asociados y sus características cualitativas significativas que les impacten financieramente.

- **No aplica para la dirección de pensiones de Monclova. Ya que no se cuenta con este tipo de cuentas otros activos.**

Nota de Gestión Administrativa 17

De conformidad con la nota de gestión administrative número 17 la información Contable deberá estar firmada en cada página de la misma e incluir al final la siguiente leyenda: "Bajo protesta de decir verdad declaramos que los Estados Financieros y sus notas, son razonablemente correctos y son responsabilidad del emisor"

L.C LEONARDO DE JESUS HERNANDEZ ESPARZA

DIRECTOR GENERAL DE PENSIONES DE MONCLOVA

DIRECCION DE PENSIONES MONCLOVA, COAH.

NOTAS DE DESGLOSE

NOTAS AL ESTADO DE SITUACIÓN FINANCIERA

ESF 12.

DIRECCION DE PENSIONES DE MONCLOVA
CUENTA PUBLICA ANUAL 2019
Del 01 de Enero del 2019 al 31 de Diciembre del 2019

ESF-12 CUENTAS POR PAGAR CORTO PLAZO

Cuenta	Concepto	Saldo Inicial	Cargo	Abono	Saldo Final	fecha de vencimiento	factibilidad de pago
21170110	RETENCION Y CONTRIBUCIONES X PAGAR - OTROS	$0.00	$361,634.42	$361,634.42	$0.00		
211702211	RETENCION I.S.P.T.	$26,612.52	$236,528.98	$241,828.91	$31,912.45	17/01/2020	ASEGURADA
211702213	RETENCIONES ISSSTE	$55,438.69	$530,914.15	$475,475.46	$0.00		
211702232	PRESTAMO SINDICATO	$1,228.00	$16,762.00	$15,534.00	$0.00		
211702241	PRESTAMO PENSION ALIMENTICIA	$0.00	$101,268.42	$101,268.42	$0.00		
211702246	RETENCION DE TENENCIAS Y PLACAS	$0.00	$13,947.00	$12,411.00	-$1,536.00	31/03/2020	ASEGURADA
21170232	APORTACIONES ISSSTE	$0.00	$467,634.91	$467,634.91	$0.00		
211702412	RETNCIONES ISR HONORARIOS	$1,886.25	$20,687.00	$18,800.75	$0.00		
TOTAL					$30,376.45		

NOTA DE GESTION ADMINISTRATIVA 17

Bajo protesta de decir verdad declaramos que los Estados Financieros y sus notas, son razonablemente correctos y son responsabilidad del emisor.

L.C. LEONARDO DE JESUS HERNANDEZ
DIRECTOR GENERAL DE PENSONES DE MONCLOVA

DIRECCION DE PENSIONES
MONCLOVA, COAH

NOTAS DE DESGLOSE

NOTAS AL ESTADO DE SITUACIÓN FINANCIERA

CUENTA PÚBLICA EJERCICIO 2019

ESF 13.- Se informará de manera agrupada los recursos localizados en Fondos de Bienes de Terceros en Administración y/o en Garantía a corto y largo plazo, así como la naturaleza de dichos recursos y sus características cualitativas significativas que les afecten o pudieran afectarles financieramente.

- **No aplica para la dirección de pensiones de Monclova. Ya que no se cuenta con recursos localizados en fondos de bienes a terceros.**

ESF 14.- Se informará de las cuentas de los pasivos diferidos y otros, su tipo, monto y naturaleza, así como las características significativas que les impacten o pudieran impactarles financieramente.

- **No aplica pará la dirección de pensiones de Monclova. Ya que no se cuenta con pasivos diferidos y otros.**

Nota de Gestión Administrativa 17

De conformidad con la nota de gestión administrativa número 17 la Información Contable deberá estar firmada en cada página de la misma e incluir al final la siguiente leyenda: "Bajo protesta de decir verdad declaramos que los Estados Financieros y sus notas, son razonablemente correctos y son responsabilidad del emisor"

L.C LEONARDO DE JESÚS HERNANDEZ ESPARZA

DIRECTOR GENERAL DE PENSIONES DE MONCLOVA

DIRECCION DE PENSIONES MONCLOVA, COAH

NOTAS AL ESTADO DE ACTIVIDADES

Ingresos de Gestión
EA- 1

DIRECCION DE PENSIONES DE MONCLOVA
CUENTA PUBLICA ANUAL 2019
Del 01 de Enero del 2019 al 31 de Diciembre del 2019

EA-1

Cuenta	Descripcion	Monto
4221	TRANSFERENCIAS INTERNAS Y ASIGNACIONESD .DEL SECTOR PUBLICO	28,338,641.74
4151	OTROS PRODUCTOS QUE GENERAN INGRESOS CORRIENTES	1,831,367.46
	Total ingresos y otros beneficios	**$30,170,009.20**

NOTA DE GESTION ADMINISTRATIVA 17

Bajo protesta de decir verdad declaramos que los Estados Financieros y sus notas, son razonablemente correctos y son responsabilidad del emisor.

L.C. LEONARDO DE JESUS HERNANDEZ ESPARZA
DIRECTOR GENERAL DE PENSONES DE MONCLOVA

DIRECCION DE PENSIONES
MONCLOVA, COAH.

NOTAS AL ESTADO DE ACTIVIDADES

EA 2.- Se informará, de manera agrupada, el tipo, monto y naturaleza de la cuenta de otros ingresos, asimismo se informará de sus características significativas.

- **No aplica para la dirección de pensiones de Monclova. Ya que no se cuenta con este tipo de ingresos durante el Ejercicio Fiscal 2019.**

Nota de Gestión Administrativa 17

De conformidad con la nota de gestión administrativa número 17 la Información Contable deberá estar firmada en cada página de la misma e incluir al final la siguiente leyenda: "Bajo protesta de decir verdad declaramos que los Estados Financieros y sus notas, son razonablemente correctos y son responsabilidad del emisor"

L.C LEONARDO DE JESUS HERNANDEZ ESPARZA

DIRECTOR GENERAL DE PENSIONES DE MONCLOVA

DIRECCION DE PENSIONES MONCLOVA, COAH

NOTAS AL ESTADO DE ACTIVIDADES

Gastos y Otras Pérdidas
01 Enero al 31 de Diciembre 2019
EA - 3

[redacted]

EA-3 Gastos y otras perdidas

Cuenta	Concepto	Monto	% Del Gasto
5111	REMUNERACIONES AL PERSONAL DE CARÁCTER PERMANENTE	$ 1,346,496.41	7.87
5113	REMUNERACIONES ADICIONALES Y ESPECIALES	$ 124,999.68	0.73
5114	SEGURIDAD SOCIAL	$ 467,634.91	2.73
5121	MATERIALES DE ADMINISTRACIÓN, EMISIÓN DE DOCUMENTOS Y ARTÍCULOS OFICIALES	$ 243,720.45	1.42
5122	ALIMENTOS Y UTENCILIOS	$ 42,249.43	0.25
5124	MATERIALES DE CONSTRUCCION Y REPARACION	$ 5,915.94	0.03
5126	COMBUSTIBLES, LUBRICANTES Y ADITIVOS	$ 33,056.88	0.19
5127	VESTUARIOS BLANCOS ,PRENDAS DE PROTECCION	$ 6,368.40	0.04
5129	HERRAMIENTAS , REFACCIONES Y ACCESORIOS MENORES	$ -	0.00
5131	SERVICIOS BASICOS	$ 27,752.19	0.16
5133	SERVICIOS PROFESIONALES, CIENTIFICOS Y TÉCNICOS Y OTROS SERVICIOS	$ 521,628.80	3.05
5134	SERVICIOS FINANCIEROS, BANCARIOS Y COMERCIALES	$ 302,786.61	1.77
5135	SERVICIOS DE INTALACION, REPARACION, MANTENIMIENTO Y CONSERVACION	$ 278,830.53	1.63
5137	SERVICIOS DE TRASLADO Y VIÁTICOS	$ 47,340.30	0.28
5139	OTROS SERVICIOS GENERALES	$ 37,424.00	0.22
5252	JUBILACIONES	$ 13,541,232.87	79.12
55151	DEPRECIACION DE MOBILIARIO Y EQUIPO DE ADMINISTRACION	$ 37,006.19	0.22
[redacted]			
		$ 17,113,723.59	100%

"Nota" La cantidad de $13,541,232.87, que representa el 79.12 % del Gasto, corresponden al pago de pensionados del Ejercicio Fiscal 2019.

NOTA DE GESTION ADMINISTRATIVA 17

Bajo protesta de decir verdad declaramos que los Estados Financieros y sus notas, son razonablemente correctos y son responsabilidad del emisor.

L.C. LEONARDO DE JESUS HERNANDEZ ESPARZA
DIRECTOR GENERAL DE PENSIONES DE MONCLOVA

DIRECCION DE PENSIONES
MONCLOVA, COAH.

CONCILIACION ENTRE LOS INGRESOS PRESUPUESTALES Y CONTABLES, ASI COMO ENTRE LOS EGRESOS PRESUPUESTARIOS Y LOS GASTOS CONTABLES ACUMULADOS.

del 01 Enero al 31 de Diciembre 2019.

[redacted]

Dirección de Pensiones de Morelos

Conciliación entre los Ingresos Presupuestarios y Contables

Correspondiente del 01 de enero al 31 de diciembre de 2019

(Cifras en pesos)

1. Total de Ingresos Presupuestarios		30,170,009.20
2. Más Ingresos Contables No Presupuestarios		**0.00**
2.1 Ingresos Financieros	0.00	
2.2 Incremento por Variación de Inventarios	0.00	
2.3 Disminución del Exceso de Estimaciones por Pérdida o Deterioro u Obsolescencia	0.00	
2.4 Disminución del Exceso de Provisiones	0.00	
2.5 Otros Ingresos y Beneficios Varios	0.00	
2.6 Otros Ingresos Contables No Presupuestarios	0.00	
3. Menos Ingresos Presupuestarios No Contables		**0.00**
3.1 Aprovechamientos Patrimoniales	0.00	
3.2 Ingresos Derivados de Financiamientos	0.00	
3.3 Otros Ingresos Presupuestarios No Contables	0.00	
4. Total de Ingresos Contables		30,170,009.20

[redacted]

Dirección de Pensiones de Morelos

Conciliación entre los Egresos Presupuestarios y Contables

Correspondiente del 01 de enero al 31 de diciembre de 2019

(Cifras en pesos)

1. Total de Egresos Presupuestarios		30,434,200.40
2. Menos Egresos Presupuestario No Contables		**6,763.00**
2.1 Materias Primas y Materiales de Producción y Comercialización	0.00	6,763.00
2.2 Materiales y Suministros	0.00	
2.3 Mobiliario y Equipo de Administración	6,763.00	
2.4 Mobiliario y Equipo Educacional y Recreativo	0.00	
2.5 Equipo e Instrumental Médico y de Laboratorio	0.00	
2.6 Vehículos y Equipo de Transporte	0.00	
2.7 Equipo de Defensa y Seguridad	0.00	
2.8 Maquinaria, Otros Equipos y Herramientas	0.00	
2.9 Activos Biológicos	0.00	
2.10 Bienes Inmuebles	0.00	
2.11 Activos Intangibles	0.00	
2.12 Obra Pública en Bienes de Dominio Público	0.00	
2.13 Obra Pública en Bienes Propios	0.00	
2.14 Acciones y Participaciones de Capital	0.00	
2.15 Compra de Títulos y Valores	0.00	
2.16 Concesión de Préstamos	0.00	

2.17	Inversiones en Fideicomisos, Mandatos y Otros Análogos	0.00
2.18	Provisiones para Contingencias y Otras Erogaciones Especiales	0.00
2.19	Amortización de la Deuda Pública	0.00
2.20	Adeudos de Ejercicios Fiscales Anteriores (ADEFAS)	0.00
2.21	Otros Egresos Presupuestales No Contables	0.00

3. Más Gastos Contables No Presupuestarios			**86,286.19**
3.1	Estimaciones, Depreciaciones, Deterioros, Obsolescencia y Amortizaciones	86,286.19	
3.2	Provisiones	0.00	
3.3	Disminución de Inventarios	0.00	
3.4	Aumento por Insuficiencia de Estimaciones por Pérdida o Deterioro u Obsolescencia	0.00	
3.5	Aumento por Insuficiencia de Provisiones	0.00	
3.6	Otros Gastos	0.00	
3.7	Otros Gastos Contables No Presupuestarios	0.00	

4. Total de Gastos Contables	[redacted] 17,109,723.59

Nota de Gestión Administrativa 17

De conformidad con la nota de gestión administrativa número 17 la Información Contable deberá estar firmada en cada página de la misma e incluir al final la siguiente leyenda: "Bajo protesta de decir verdad declaramos que los Estados Financieros y sus notas, son razonablemente correctos y son responsabilidad del emisor"

L.C. LEONARDO DE JESUS HERNANDEZ ESPARZA
DIRECTOR GENERAL DE PENSIONES

DIRECCION DE PENSIONES
MONCLOVA, COAH

PATRIMONIO CONTRIBUIDO

EVHP-1

NOTAS AL ESTADO DE VARIACIÓN EN LA HACIENDA PÚBLICA

EVHP 1.- Se informará de manera agrupada, acerca de las modificaciones al patrimonio contribuido por tipo, naturaleza y monto.

- **No se cuenta con modificaciones al Patrimonio contribuido durante el periodo del del 01 Enero al 31 de Diciembre 2019.**

De conformidad con la nota de gestión administrativa número 17 la Información Contable deberá estar firmada en cada página de la misma e incluir al final la siguiente leyenda: "Bajo protesta de decir verdad declaramos que los Estados Financieros y sus notas, son razonablemente correctos y son responsabilidad del emisor"

Nota de Gestión Administrativa 17

L.C LEONARDO DE JESÚS HERNANDEZ ESPARZA

DIRECTOR GENERAL DE PENSIONES DE MONCLOVA

DIRECCION DE PENSIONES MONCLOVA, COAH

PATRIMONIO GENERADO

EVHP-2

EVHP-2 PATRIMONIO GENARADO

CUENTA	DESCRIPCION	SALDO INICIAL	SALDO FINAL	VARIACION
32		$ 19,991,555.79	$ 33,047,720.64	$13,056,164.85
321	RESULTADO DEL EJERCICIO (AHORRO / DESAHORRO)	$ -	$13,056,285.61	$13,056,285.61
322	RESULTADO DE EJERCICIOS ANTERIORES	$ 19,991,555.79	$ 19,991,555.79	$ -
3252	CAMBIOS POR ERRORES CONTABLES	$ -	-$ 120.76	-$ 120.76

NOTA DE GESTION ADMINISTRATIVA 17

Bajo protesta de decir verdad declaramos que los Estados Financieros y sus notas, son razonablemente correctos y son responsabilidad del emisor.

L.C. LEONARDO DE JESUS HERNANDEZ ESPARZA
DIRECTOR GENERAL DE PENSIONES

DIRECCION DE PENSIONES
MONCLOVA, COAH

NOTAS AL ESTADO DE FLUJOS DE EFECTIVO

ANALISIS DE SALDO INICIAL Y FINAL DEL FLUJO DE EFECTIVO DE LA CUENTA EFECTIVO Y EQUIVALENTE

EFE-1

DIRECCION DE PENSIONES DE MONCLOVA
CUENTA PUBLICA ANUAL 2019
Del 01 de Enero del 2019 al 31 de Diciembre del 2019

ANALISIS DE SALDOS INICIAL Y FINAL DEL FLUJO DE EFECTIVO DE LA CUENTA EFECTIVO Y EQUIVALENTES

EFE-01

CUENTA	DESCRIPCION	SALDO INICIAL	DEBE	HABER	SALDO FINAL
111	EFECTIVO Y EQUIVALENTES				
1112105	BANCOS MONEDA NACIONAL	1,451,558.79	11,708,980.03	10,671,985.04	2,488,553.78
		1,451,558.79	11,708,980.03	10,671,985.04	2,488,553.78

NOTA DE GESTION ADMINISTRATIVA 17

Bajo protesta de decir verdad declaramos que los Estados Financieros y sus notas, son razonablemente correctos y son responsabilidad del emisor.

L.C. LEONARDO DE JESUS HERNANDEZ ESPARZA
DIRECTOR GENERAL PENSIONES DE MONCLOVA

DIRECCION DE PENSIONES
MONCLOVA, COAH

NOTAS AL ESTADO DE FLUJOS DE EFECTIVO

ADQUISICION DE BIENES MUEBLES, INMUEBLES E INTANGIBLES
EFE-2

[redacted]

EFE-2

ADQUISICIÓN DE BIENES MUEBLES, INMUEBLES E INTANGIBLES

CUENTA	DESCRIPCION	SALDO INICIAL	SALDO FINAL	FLUJO
124	**BIENES MUEBLES**	**390,893.77**	**397,656.77**	**6,763.00**
12411	MUEBLES DE OFICINA Y ESTANTERIA	42,285.26	42,285.26	0.00
12413	EQUIPO DE COMPUTO Y TECNOLOGIAS DE INFORMACION	97,568.51	104,331.51	6,763.00
12441	AUTOMOVILES Y CAMIONES	246,400.00	246,400.00	0.00
12465	EQUIPOS DE COMUNICACIÓN Y TELECOMUNICACION	4,640.00	4,640.00	0.00

NOTA DE GESTION ADMINISTRATIVA 17

Bajo protesta de decir verdad declaramos que los Estados Financieros y sus notas, son razonablemente correctos y son responsabilidad del emisor.

L.C. LEONARDO DE JESUS HERNANDEZ ESPARZA
DIRECTOR GENERAL DE PENSIONES

DIRECCION DE PENSIONES
MONCLOVA, COAH.

NOTAS AL ESTADO DE FLUJOS DE EFECTIVO

CONCILIACION DE LOS FLUJOS DE EFECTIVO NETOS DE LAS ACTIVIDADES DE OPERACIÓN Y LA CUENTA DE AHORRO/DESAHORRO ANTES DE RUBROS EXTRAORDINARIOS

EFE-3

CUENTA PUBLICA ANUAL 2019

Direccion De Pensiones De Monclova

Del 01 de Enero del 2019 al 31 de Diciembre del 2019

EFE 3.- Conciliación de los Flujos de Efectivo Netos de las Actividades de Operación y la cuenta de Ahorro/Desahorro antes de Rubros Extraordinarios.

	4to. Trim.	
FLUJOS NETOS DE EFECTIVO POR ACTIVIDADES DE OPERACIÓN	2019	2018
FLUJOS NETOS DE EFECTIVO POR ACTIVIDADES DE INVERSION	$13,375,654.86	$12,598,820.32
FLUJOS NETOS DE EFECTIVO POR ACTIVIDADES DE FINANCIAMIENTO	-$12,136,659.50	-$11,391,349.71
INCREMENTO O DISMINUCION NETA EN FLUJOS DE EFECTIVO Y EQUIVALENTES	$0.00	$0.00
EFECTIVO Y EQUIVALENTES AL INICIO DEL EJERCICIO	$1,238,995.36	$1,207,470.61
EFECTIVO Y EQUIVALENTES AL IFINAL DEL EJERCICIO	$1,249,558.42	$42,087.81
	$2,488,553.78	$1,249,558.42

NOTA DE GESTION ADMINISTRATIVA 17

Bajo protesta de decir verdad declaramos que los Estados Financieros y sus notas, son razonablemente correctos y son responsabilidad del emisor.

L.C. LEONARDO DE JESUS HERNANDEZ ESPARZA
DIRECTOR GENERAL DE PENSIONES

DIRECCION DE PENSIONES
MONCLOVA, COAH.

DIRECCION DE PENSIONES DE MONCLOVA

CUENTA PÚBLICA EJERCICIO 2019

INFORMACIÓN CONTABLE
i- NOTAS DE MEMORIA A LOS ESTADOS FINANCIEROS

NOTAS DE MEMORIA (CUENTAS DE ORDEN)

Cuentas de Orden Contables y Presupuestarias:

Dirección de Pensiones de Moriclova

Del 01 de enero al 31 de diciembre de 2019

CUENTAS DE ORDEN CONTABLES

CUENTA	SALDO INICIAL	CARGOS	ABONOS	SALDO FINAL
7 CUENTAS DE ORDEN CONTABLES	0.00	0.00	0.00	0.00
7.1 VALORES	0.00	0.00	0.00	0.00
7.1.1 Valores en Custodia	0.00	0.00	0.00	0.00
7.1.2 Custodia de Valores	0.00	0.00	0.00	0.00
7.1.3 Instrumentos de Crédito Prestados a Formadores de Mercado	0.00	0.00	0.00	0.00
7.1.4 Préstamo de Instrumentos de Crédito a Formadores de Mercado y su Garantía	0.00	0.00	0.00	0.00
7.1.5 Instrumentos de Crédito Recibidos en Garantía de los Formadores de Mercado	0.00	0.00	0.00	0.00
7.1.6 Garantía de Créditos Recibidos de los Formadores de Mercado	0.00	0.00	0.00	0.00
7.2 EMISION DE OBLIGACIONES	0.00	0.00	0.00	0.00
7.2.1 Autorización para la Emisión de Bonos, Títulos y Valores de la Deuda Pública Interna	0.00	0.00	0.00	0.00
7.2.2 Autorización para la Emisión de Bonos, Títulos y Valores de la Deuda Pública Externa	0.00	0.00	0.00	0.00
7.2.3 Emisiones Autorizadas de la Deuda Pública Interna y Externa	0.00	0.00	0.00	0.00
7.2.4 Suscripción de Contratos de Préstamos y Otras Obligaciones de la Deuda Pública Interna	0.00	0.00	0.00	0.00
7.2.5 Suscripción de Contratos de Préstamos y Otras Obligaciones de la Deuda Pública Externa	0.00	0.00	0.00	0.00
7.2.6 Contratos de Préstamos y Otras Obligaciones de la Deuda Pública Interna y Externa	0.00	0.00	0.00	0.00
7.3 AVALES Y GARANTIAS	0.00	0.00	0.00	0.00
7.3.1 Avales Autorizados	0.00	0.00	0.00	0.00
7.3.2 Avales Firmados	0.00	0.00	0.00	0.00
7.3.3 Fianzas y Garantías Recibidas por Deudas a Cobrar	0.00	0.00	0.00	0.00
7.3.4 Fianzas y Garantías Recibidas	0.00	0.00	0.00	0.00
7.3.5 Fianzas Otorgadas para Respaldar Obligaciones no Fiscales del Gobierno	0.00	0.00	0.00	0.00
7.3.6 Fianzas Otorgadas del Gobierno para Respaldar Obligaciones no Fiscales	0.00	0.00	0.00	0.00
7.4 JUICIOS	0.00	0.00	0.00	0.00
7.4.1 Demandas Judicial en Proceso de Resolución	0.00	0.00	0.00	0.00

7.4.2 Resolución de Demandas en Proceso Judicial	0.00	0.00	0.00	0.00
7.5 INVERSION MEDIANTE PROYECTOS PARA PRESTACION DE SERVICIOS (PPS) Y SIMILARES	0.00	0.00	0.00	0.00
7.5.1 Contratos para Inversión Mediante Proyectos para Prestación de Servicios (PPS) y Similares	0.00	0.00	0.00	0.00
7.5.2 Inversión Pública Contratada Mediante Proyectos para Prestación de Servicios (PPS) y Similares	0.00	0.00	0.00	0.00
7.6 BIENES EN CONCESIONADOS O EN COMODATO	0.00	0.00	0.00	0.00
7.6.1 Bienes Bajo Contrato en Concesión	0.00	0.00	0.00	0.00
7.6.2 Contrato de Concesión por Bienes	0.00	0.00	0.00	0.00
7.6.3 Bienes Bajo Contrato en Comodato	0.00	0.00	0.00	0.00
7.6.4 Contrato de Comodato por Bienes	0.00	0.00	0.00	0.00

Nota 1: Las cuentas de orden contables señaladas en el recuadro, son las mínimas necesarias, se podrán aperturar otras, de acuerdo con las necesidades de los entes públicos, incluidas las cuentas de orden de los bienes arqueológicos, artísticos e históricos.

Nota de Gestión Administrativa 17

De conformidad con la nota de gestión administrativa número 17 la Información Contable deberá estar firmada en cada página de la misma e incluir al final la siguiente leyenda: "Bajo protesta de decir verdad declaramos que los Estados Financieros y sus notas, son razonablemente correctos y son responsabilidad del emisor"

L.C. LEONARDO DE JESUS HERNANDEZ ESPARZA
DIRECTOR GENERAL DE PENSIONES

DIRECCION DE PENSIONES
MONCLOVA, COAH

Dirección de Pensiones de Monclova

Del 01 de enero al 31 de diciembre de 2019

CUENTAS DE ORDEN PRESUPUESTALES Y

CUENTA	SALDO INICIAL	CARGOS	ABONOS	SALDO FINAL
8 CUENTAS DE ORDEN PRESUPUESTARIAS	0.00	211,827,486.03	211,827,486.03	0.00
8.1 LEY DE INGRESOS	0.00	97,535,835.84	97,535,835.84	0.00
8.1.1 Ley de Ingresos Estimada	0.00	37,195,817.44	0.00	37,195,817.44
8.1.2 Ley de Ingresos por Ejecutar	0.00	30,170,009.20	37,195,817.44	7,025,808.24
8.1.3 Modificaciones a la Ley de Ingresos Estimada	0.00	0.00	0.00	0.00
8.1.4 Ley de Ingresos Devengada	0.00	30,170,009.20	30,170,009.20	0.00
8.1.5 Ley de Ingresos Recaudada	0.00	0.00	30,170,009.20	30,170,009.20
8.2 PRESUPUESTO DE EGRESOS	0.00	114,291,650.19	114,291,650.19	0.00
8.2.1 Presupuesto de Egresos Aprobado	0.00	0.00	37,195,817.44	37,195,817.44
8.2.2 Presupuesto de Egresos por Ejercer	0.00	42,077,749.23	21,133,874.18	20,943,875.05
8.2.3 Modificaciones al Presupuesto de Egresos Aprobado	0.00	4,768,998.74	4,881,931.79	112,933.05
8.2.4 Presupuesto de Egresos Comprometido	0.00	16,364,875.44	17,034,200.40	-669,324.96
8.2.5 Presupuesto de Egresos Devengado	0.00	17,034,200.40	17,034,200.40	0.00
8.2.6 Presupuesto de Egresos Ejercido	0.00	17,034,200.40	17,011,625.98	22,574.42
8.2.7 Presupuesto de Egresos Pagado	0.00	17,011,625.98	0.00	17,011,625.98

Nota de Gestión Administrativa 17

De conformidad con la nota de gestión administrativa número 17 la Información Contable deberá estar firmada en cada página de la misma e incluir al final la siguiente leyenda: "Bajo protesta de decir verdad declaramos que los Estados Financieros y sus notas, son razonablemente correctos y son responsabilidad del emisor"

L.C. LEONARDO DE JESUS HERNANDEZ ESPARZA
DIRECTOR GENERAL DE PENSIONES

DIRECCION DE PENSIONES
MONCLOVA, COAH

DIRECCION DE PENSIONES DE MONCLOVA

CUENTA PÚBLICA EJERCICIO 2019

INFORMACIÓN CONTABLE
j- NOTAS DE GESTION ADMINISTRATIVA A LOS ESTADOS FINANCIEROS

NOTAS DE GESTIÓN ADMINISTRATIVA

CUENTA PÚBLICA ANUAL 2019

1. Introducción

Los Estados Financieros de los entes públicos, proveen de información financiera a los principales usuarios de la misma, al Congreso y a los ciudadanos.

El objetivo del presente documento es la revelación del contexto y de los aspectos económicos-financieros más relevantes que influyeron en las decisiones del período, y que deberán ser considerados en la elaboración de los estados financieros para la mayor comprensión de los mismos y sus particularidades.

De esta manera, se informa y explica la respuesta del gobierno a las condiciones relacionadas con la información financiera de cada período de gestión; además, de exponer aquellas políticas que podrían afectar la toma de decisiones en períodos posteriores.

2. Panorama Económico y Financiero

La Dirección de Pensiones del Municipio de Monclova, tiene un presupuesto de Ingresos de $37, 195,817.44 pesos, y su entorno económico gira alrededor del Municipio de Monclova que es la entidad que le transfiere la totalidad de recursos para su actividad u objeto social, por lo cual depende mucho del entorno que le sea favorable o no a dicha entidad.

3. Autorización e Historia

a) Fecha de creación del ente.

Mediante Decreto 388 emitido por el Congreso del Estado de Coahuila de Zaragoza se crea el Organismo Público Descentralizado de la Administración Municipal, Denominado "Dirección de Pensiones de Monclova" con personalidad jurídica y patrimonio propio. Publicado en el Periódico Oficial, el martes 5 de abril de 2016.

b) Principales cambios en su estructura.

Nombramiento del Director General de Pensiones de Monclova L.C. Leonardo De Jesús Hernández Esparza, el 25 de Mayo del 2016.

4. Organización y Objeto Social

a) Objeto social.

El Organismo tendrá por objeto la prestación de los beneficios y servicios sociales señalados en esta Ley de La Dirección de Pensiones de Monclova (La Ley), a favor de las personas que se establecen en este Ordenamiento.

A los Trabajadores al servicio del Ayuntamiento de Monclova;

II.- A los Trabajadores de los Organismos Descentralizados o desconcentrados de la Administración Municipal que por ley sean incorporados a su régimen.

III.- A los Pensionados.
IV.- A los Beneficiarios tanto de los trabajadores como de los pensionados.

b) Principal actividad.
La administración de los fondos de pensiones de los trabajadores al servicio del Municipio de Monclova, Coahuila

c) Ejercicio fiscal.
2019

d) Régimen jurídico.
Persona Moral sin fines de lucro con personalidad jurídica y patrimonio propio.

e) La Dirección de Pensiones del Municipio de Monclova tiene las siguientes Obligaciones fiscales:

Ante el SERVICIO DE ADMINISTRACION TRIBUTARIA:

- Declarar y en su caso si así se da el supuesto jurídico a enterar la retención mensual de ISR por sueldos y salarios;
- Declarar y en su caso si así se da el supuesto jurídico a enterar las retenciones por prestación de servicios personales independientes;
- Declarar y en su caso si así se da el supuesto jurídico a enterar las retenciones por arrendamiento de bienes inmuebles prestados por personas físicas
- Llevar a cabo la declaración informativa de operaciones con terceros (DIOT)

Ante la ADMINISTRACION FISCAL GENERAL DEL ESTADO DE COAHUILA

- Declarar y en su caso si así se da el supuesto jurídico a enterar las retenciones del 2% sobre remuneraciones

f) Estructura organizacional básica.
Director General, Contador, Jurídico y Auxiliar.

g) Fideicomisos, mandatos y análogos de los cuales es fideicomitente o fideicomisario.
La Dirección de Pensiones del Municipio de Monclova cuenta con un Contrato de Fideicomiso firmado ante Institución Bancaria Santander de México con No. 2003535-1, mediante el cual se administran los recursos del fondo de pensiones.

5. Bases de Preparación de los Estados Financieros

Se informará sobre:

a) La Dirección de Pensiones del Municipio de Monclova, aplica la normatividad emitida mediante la Ley General de Contabilidad Gubernamental y los lineamientos emitidos por el Consejo Nacional de Armonización Contable (CONAC), así como la demás normatividad aplicables a entes públicos.

b) Para el reconocimiento, valuación y revelación de los diferentes rubros de la información, la Dirección de Pensiones utiliza la normatividad que emite el CONAC y reconoce sus operaciones a su costo histórico.

c) Postulados básicos.

Los emitidos por el CONAC

1. Sustancia Económica
2. Entes Públicos
3. Existencia Permanente
4. Revelación Suficiente
5. Importancia Relativa
6. Registro e Integración Presupuestaria
7. Consolidación de la Información Financiera
8. Devengo Contable
9. Valuación
10. Dualidad Económica
11. Consistencia

d) Normatividad supletoria.

La única normatividad que se utiliza es la emitida por el CONAC

e) Para las entidades que por primera vez estén implementando la base devengado de acuerdo a la Ley de Contabilidad, deberán:

- Revelar las nuevas políticas de reconocimiento;

De acuerdo a lo establecido por el CONAC.

INGRESOS

Devengado.- Cuando exista jurídicamente el derecho al cobro.

Recaudado.- Cuando existe el cobro en efectivo o cualquier otro medio de pago

EGRESOS

Comprometido.- Cuando se existe la aprobación por una autoridad competente de un acto administrativo, u otro instrumento jurídico que formaliza una relación jurídica con terceros para la adquisición de bienes y servicios.

Devengado.- Cuando se reconoce de una obligación de pago a favor de terceros por la recepción de conformidad de bienes, servicios contratados.

Ejercido.- Cuando se emite una cuenta por liquidar aprobada por la autoridad competente.

Pagado.- Cuando se realiza la cancelación total o parcial de las obligaciones de pago.

- Su plan de implementación;

En virtud de que La Dirección de Pensiones del Municipio de Monclova, es parte del Municipio de Monclova, implemento su sistema desde el momento de su creación.

- Revelar los cambios en las políticas, la clasificación y medición de las mismas, así como su impacto en la información financiera,

No ha habido cambios contables que afecten significativamente la información financiera de la Dirección de Pensiones del Municipio de Monclova.

- Presentar los últimos estados financieros con la normatividad anteriormente utilizada con las nuevas políticas para fines de comparación en la transición a la base devengada.

6. Políticas de Contabilidad Significativas

Se informará sobre:

a) Actualización:

No se aplica ningún método de actualización en ninguno de los rubros de los estados financieros, todo se registra y valúa a valor histórico.

b) Informar sobre la realización de operaciones en el extranjero y de sus efectos en la información financiera gubernamental.

Durante el Ejercicio Fiscal 2019, no se han realizado operaciones en el extranjero, tampoco operaciones en Moneda Extranjera, y en todo caso si se realizara alguna, invariablemente el registro se realizará en su equivalente en Moneda Nacional al tipo de cambio del día de la operación.

c) Método de valuación de la inversión en acciones de Compañías subsidiarias no consolidadas y asociadas.

No se tienen acciones de algún otro Ente.

d) Sistema y método de valuación de inventarios y costo de lo vendido.

No existen productos en inventarios, ya que la adquisición de los bienes es para consumo inmediato llevando directamente el costo al gasto.

e) Beneficios a empleados: revelar el cálculo de la reserva actuarial, valor presente de los ingresos esperados comparado con el valor presente de la estimación de gastos tanto de los beneficiarios actuales como futuros.

A la fecha y por ser un cuanto tanto oneroso un estudio actuarial y en virtud de ser muy pocos los empleados con los que cuenta la Dirección de Pensiones, no se ha llevado a cabo una determinación reservas para beneficios futuros de los empleados, más que las contempladas anualmente en el presupuesto de egresos del ejercicio presente.

f) Provisiones: objetivo de su creación, monto y plazo.

No se cuenta con Provisiones.

g) Reservas: objetivo de su creación, monto y plazo.

No se cuenta con Reservas.

h) Cambios en políticas contables y corrección de errores junto con la revelación de los efectos que se tendrá en la información financiera del ente público, ya sea retrospectivos o prospectivos.

A la fecha no se tienen cambios en políticas contables que pudiese afectar significativamente la interpretación de los estados financieros de la entidad.

i) Reclasificaciones: se deben revelar todos aquellos movimientos entre cuentas por efectos de cambios en los tipos de operaciones.

Durante el presente periodo no se llevaron a cabo reclasificaciones

j) Depuración y cancelación de saldos.

Durante el presente periodo no se llevaron a cabo depuraciones ni cancelaciones de saldos

7. Posición en Moneda Extranjera y Protección por Riesgo Cambiario

Se informará sobre:

a) Activos en moneda extranjera.

No se cuenta con activos en moneda extranjera

b) Pasivos en moneda extranjera.

No se cuenta con activos en Pasivos en moneda extranjera

c) **Posición en moneda extranjera.**
No se cuenta operaciones en Moneda Extranjera

d) **Tipo de cambio.**
No se cuenta operaciones en Moneda Extranjera

e) **Equivalente en moneda nacional.**
No se tienen operaciones equivalentes

8. Reporte Analítico del Activo
Debe mostrar la siguiente información:

a) Vida útil o porcentajes de depreciación, deterioro o amortización utilizados en los diferentes tipos de activos.
-Bienes informáticos Depreciación del 33.33% anual, vida útil 3 años
-Bienes muebles Depreciación del 10% anual, vida útil 10 años

b) Cambios en el porcentaje de depreciación o valor residual de los activos.
No ha habido cambios al respecto

c) Importe de los gastos capitalizados en el ejercicio, tanto financieros como de investigación y desarrollo.
No se cuenta con este tipo de gastos

d) Riesgos por tipo de cambio o tipo de interés de las inversiones financieras.
No se tienen inversiones financieras en moneda extranjera.

e) Valor activado en el ejercicio de los bienes construidos por la entidad.
No se tienen este tipo de operaciones

f) Otras circunstancias de carácter significativo que afecten el activo, tales como bienes en garantía, señalados en embargos, litigios, títulos de inversiones entregados en garantías, baja significativa del valor de inversiones financieras, etc.
No se cuenta con este tipo de contingencias.

g) Desmantelamiento de Activos, procedimientos, implicaciones, efectos contables.
No se tienen este tipo de operaciones

h) Administración de activos; planeación con el objetivo de que el ente los utilice de manera más efectiva.
No se cuenta con activos que se destinen a alguna actividad o servicio publico

9. Fideicomisos, Mandatos y Análogos
Se deberá informar:

a) Por ramo administrativo que los reporta.

b) Enlistar los de mayor monto de disponibilidad, relacionando aquéllos que conforman el 80% de las disponibilidades.

10. Reporte de la Recaudación

a) Análisis del comportamiento de la recaudación correspondiente al ente público o cualquier tipo de ingreso, de forma separada los ingresos locales de los federales.

A este respecto hago de su conocimiento que por la actividad y objeto que desarrolla esta entidad, no lleva a cabo operaciones de recaudación sino solo se reciben aportaciones de conformidad con la Ley que nos regula.

b) Proyección de la recaudación e ingresos en el mediano plazo.

Como se explicó en el inciso anterior, las aportaciones que se reciben por la entidad están sujetos a los supuestos jurídicos de la Ley.

11. Información sobre la Deuda y el Reporte Analítico de la Deuda

a) Utilizar al menos los siguientes indicadores: deuda respecto al PIB y deuda respecto a la recaudación tomando, como mínimo, un período igual o menor a 5 años.

A la fecha no se cuenta con deuda pública.

b) Información de manera agrupada por tipo de valor gubernamental o instrumento financiero en la que se consideren intereses, comisiones, tasa, perfil de vencimiento y otros gastos de la deuda.

No se cuenta con deuda en esta Dirección de Pensiones

12. Calificaciones otorgadas

Informar, tanto del ente público como cualquier transacción realizada, que haya sido sujeta a una calificación crediticia.

Por la actividad que desarrolla esta entidad no lleva a cabo esas operaciones

13. Proceso de Mejora

Se informará de:

a) Principales Políticas de control interno.

A este respecto es importante señalar que la dirección de pensiones no cuenta con una contraloría interna sino que para ese efecto es dependiente de la Contraloría del Municipio de Monclova, la cual sería la dependencia encargada de llevar a cabo políticas y procedimientos de control interno, esta entidad solo cuenta con un reglamento interior de la Dirección de Pensiones de Monclova.

b) Medidas de desempeño financiero, metas y alcance.

Como se mencionó en el inciso anterior, esta entidad estaría sujeta a las medidas de desempeño implementadas por la Contraloría Municipal.

14. Información por Segmentos

Cuando se considere necesario se podrá revelar la información financiera de manera segmentada debido a la diversidad de las actividades y operaciones que realizan los entes públicos, ya que la misma proporciona información acerca de las diferentes actividades operativas en las cuales participa, de los productos o servicios que maneja, de las diferentes áreas geográficas, de los grupos homogéneos con el objetivo de entender el desempeño del ente, evaluar mejor los riesgos y beneficios del mismo, y entenderlo como un todo y sus partes integrantes.

Por la actividad y objeto que desarrolla esta entidad, no se lleva a cabo ese tipo de operaciones

Consecuentemente, esta información contribuye al análisis más preciso de la situación financiera, grados y fuentes de riesgo y crecimiento potencial de negocio.

Por la actividad y objeto que desarrolla esta entidad no lleva a cabo esas operaciones

15. Eventos Posteriores al Cierre

El ente público informará el efecto en sus estados financieros de aquellos hechos ocurridos en el período posterior al que informa, que proporcionan mayor evidencia sobre eventos que le afectan económicamente y que no se conocían a la fecha de cierre.

No se llevaron a cabo hechos posteriores al cierre del ejercicio que puedan afectar económicamente la entidad.

16. Partes Relacionadas

Se hace constar que no existen partes relacionadas que pudieran ejercer influencia significativa sobre la toma de decisiones financieras y operativas, en La Dirección de Pensiones de Monclova.

"Bajo protesta de decir verdad declaramos que los Estados Financieros y sus notas, son razonablemente correctos y son responsabilidad del emisor"

DIRECCION DE PENSIONES MONCLOVA, COAH

LC LEONARDO DE JESUS HERNANDEZ ESPARZA

DIRECTOR GENERAL DE PENSIONES DE MONCLOVA

CUENTA PÚBLICA EJERCICIO 2019

DIRECCION DE PENSIONES DE MONCLOVA

II.- INFORMACIÓN PRESUPUESTARIA

a) ESTADO ANALITICO DE INGRESOS
CLASIFICACION ECONOMICA

Dirección de Pensiones de Monclova
Estado Analítico de Ingresos
Del 01 de enero al 31 de diciembre de 2019

Clasificación Económica	Ingresos de					
	Estimado	Ampliaciones y/ Reducciones	Modificado	Devengado	Recaudado	Diferencia
	1	2	3=1+2	4	5	6=5-1
INGRESOS						
PRODUCTOS DEL TIPO CORRIENTE	4,291,789.84	0.00	4,291,789.84	1,831,367.46	1,831,367.46	-2,460,422.38
9101010101 TRANSFERENCIAS INTERNAS Y ASIGNACIONES TRANSFERENCIAS, ASIGNACIONES, SUBSIDIOS Y SUBENCIONES, Y PENSIONES Y JUBILACIONES	32,904,027.60	0.00	32,904,027.60	28,338,641.74	28,338,641.74	-4,565,385.86
Total	37,195,817.44	0.00	37,195,817.44	30,170,009.20	30,170,009.20	0.00
				Ingresos excedentes		

LIC. LEONARDO DE JESUS HERNANDEZ ESPARZA
DIRECTOR GENERAL DE PENSIONES

DIRECCION DE PENSIONES
MONCLOVA, COAH

CUENTA PÚBLICA EJERCICIO 2019

DIRECCION DE PENSIONES DE MONCLOVA

II.- INFORMACIÓN PRESUPUESTARIA

b) ESTADO ANALITICO DE INGRESOS CLASIFICACION POR FUENTES DE FINANCIAMIENTO

Direccion de Pensiones de Monclova

Estado Analítico de Ingresos

Del 01 de enero al 31 de diciembre de 2019

Estado Analítico de Ingresos Por Fuente de Financiamiento	Ingresos					
	Estimado	Ampliaciones y Reducciones	Modificado	Devengado	Recaudado	Diferencia
	1	2	(3=1+2)	4	5	(6=3-5)
Ingresos del Poder Ejecutivo Federal o Estatal y de los Municipios	0.00	0.00	0.00	0.00	0.00	0.00
Impuestos	0.00	0.00	0.00	0.00	0.00	0.00
Cuotas y Aportaciones de Seguridad Social	0.00	0.00	0.00	0.00	0.00	0.00
Contribuciones de Mejoras	0.00	0.00	0.00	0.00	0.00	0.00
Derechos	0.00	0.00	0.00	0.00	0.00	0.00
Productos	4,291,789.84	0.00	4,291,789.84	1,831,367.46	1,831,367.46	-2,460,422.38
Aprovechamientos	0.00	0.00	0.00	0.00	0.00	0.00
Participaciones, Aportaciones, Convenios, Incentivos Derivados de la Colaboración Fiscal y Fondos Distintos de Aportaciones	0.00	0.00	0.00	0.00	0.00	0.00
Transferencias, Asignaciones, Subsidios y Subvenciones, y Pensiones y Jubilaciones	32,904,027.60	0.00	32,904,027.60	28,338,641.74	28,338,641.74	-4,565,385.86
Ingresos de los Entes Públicos de los Poderes Legislativo y Judicial, de los Órganos Autónomos y del Sector Paraestatal o Paramunicipal, así como de las Empresas Productivas del Estado	0.00	0.00	0.00	0.00	0.00	0.00
Cuotas y Aportaciones de Seguridad Social	0.00	0.00	0.00	0.00	0.00	0.00
Productos	0.00	0.00	0.00	0.00	0.00	0.00
Ingresos por Venta de Bienes, Prestación de Servicios y Otros Ingresos	0.00	0.00	0.00	0.00	0.00	0.00
Transferencias, Asignaciones, Subsidios y Subvenciones, y Pensiones y Jubilaciones	0.00	0.00	0.00	0.00	0.00	0.00
Ingresos Derivados de Financiamientos	0.00	0.00	0.00	0.00	0.00	0.00
Ingresos Derivados de Financiamientos	0.00	0.00	0.00	0.00	0.00	0.00
Total	37,195,817.44	0.00	37,195,817.44	30,170,009.20	30,170,009.20	0.00
				Ingresos excedentes		

L.C. LEONARDO DE JESUS HERNANDEZ ESPARZA
DIRECTOR GENERAL DE PENSIONES

DIRECCION DE PENSIONES
MONCLOVA, COAH

CUENTA PÚBLICA EJERCICIO 2019

DIRECCION DE PENSIONES DE MONCLOVA

II.- INFORMACIÓN PRESUPUESTARIA

c) ESTADO ANALITICO DE INGRESOS CLASIFICACION POR RUBROS DE INGRESOS

Dirección de Pensiones de Monclova

Estado Analítico de Ingresos

Del 01 de enero al 31 de diciembre de 2019

Rubro de Ingresos	Ingreso					
	Estimado	Ampliaciones y Reducciones	Modificado	Devengado	Recaudado	Diferencia
	1	2	(3=1+2)	4	5	(6=5-3)
Impuestos	0.00	0.00	0.00	0.00	0.00	0.00
Cuotas y Aportaciones de Seguridad Social	0.00	0.00	0.00	0.00	0.00	0.00
Contribuciones de Mejoras	0.00	0.00	0.00	0.00	0.00	0.00
Derechos	0.00	0.00	0.00	0.00	0.00	0.00
Productos	4,291,789.84	0.00	4,291,789.84	1,831,367.46	1,831,367.46	-2,460,422.38
Aprovechamientos	0.00	0.00	0.00	0.00	0.00	0.00
Ingresos por Venta de Bienes, Presentación de Servicios y Otros Ingresos	0.00	0.00	0.00	0.00	0.00	0.00
Participaciones, Aportaciones, Convenios, Incentivos Derivados de la Colaboración Fiscal y Fondos Distintos de Aportaciones	0.00	0.00	0.00	0.00	0.00	0.00
Transferencias, Asignaciones, Subsidios y Subvenciones, y Pensiones y Jubilaciones	32,904,027.60	0.00	32,904,027.60	28,338,641.74	28,338,641.74	-4,565,385.86
Ingresos Derivados de Financiamientos	0.00	0.00	0.00	0.00	0.00	0.00
Total	**37,195,817.44**	**0.00**	**37,195,817.44**	**30,170,009.20**	**30,170,009.20**	**0.00**
				Ingresos excedentes		

L.C. LEONARDO DE JESUS HERNANDEZ ESPARZA
DIRECTOR GENERAL DE PENSIONES

DIRECCION DE PENSIONES
MONCLOVA, COAH

CUENTA PÚBLICA EJERCICIO 2019

DIRECCION DE PENSIONES DE MONCLOVA

II.- INFORMACIÓN PRESUPUESTARIA

d) ESTADO ANALITICO DEL EJERCICIO DEL PRESUPUESTO DE EGRESOS CLASIFICACION ADMINISTRATIVA

Direccion de Pensiones de Monclova

Estado Analítico del Ejercicio del Presupuesto de Egresos

Clasificación Administrativa

Del 01 de enero al 31 de diciembre de 2019

Concepto	Egresos					
	Aprobado	Ampliaciones/ (Reducciones)	Modificado	Devengado	Pagado	Subejercicio
	1	2	3 = (1 + 2)	4	5	6 = (3 - 4)
Dependencia o Unidad Administrativa 1 Direccion de Pensiones de Monclova	23,195,817.44	12,731.23	23,208,548.67	3,492,967.53	3,470,393.11	19,715,581.14
Dependencia o Unidad Administrativa 2 Pensionados Jubilados y Beneficiarios	14,000,000.00	100,201.82	14,100,201.82	13,541,232.87	13,541,232.87	558,968.95
Dependencia o Unidad Administrativa 3 (Aquí se deberá poner la información de las unidades administrativas de la entidad)	0.00	0.00	0.00	0.00	0.00	0.00
Dependencia o Unidad Administrativa 4 (Aquí se deberá poner la información de las unidades administrativas de la entidad)	0.00	0.00	0.00	0.00	0.00	0.00
Dependencia o Unidad Administrativa 5 (Aquí se deberá poner la información de las unidades administrativas de la entidad)	0.00	0.00	0.00	0.00	0.00	0.00
Dependencia o Unidad Administrativa 6 (Aquí se deberá poner la información de las unidades administrativas de la entidad)	0.00	0.00	0.00	0.00	0.00	0.00
Dependencia o Unidad Administrativa 7 (Aquí se deberá poner la información de las unidades administrativas de la entidad)	0.00	0.00	0.00	0.00	0.00	0.00
Dependencia o Unidad Administrativa XX (Aquí se deberá poner la información de las unidades administrativas de la entidad)	0.00	0.00	0.00	0.00	0.00	0.00
Total del Gasto	37,195,817.44	112,933.05	37,308,750.49	17,034,200.40	17,011,625.98	20,274,550.09

Gobierno (Federal/Estatal/Municipal) de

Estado Analítico del Ejercicio del Presupuesto de Egresos

Clasificación Administrativa

Del 01 de enero al 31 de diciembre de 2019

Concepto	Egresos					
	Aprobado	Ampliaciones/ (Reducciones)	Modificado	Devengado	Pagado	Subejercicio
	1	2	3 = (1 + 2)	4	5	6 = (3 - 4)
Poder Ejecutivo	0.00	0.00	0.00	0.00	0.00	0.00
Poder Legislativo	0.00	0.00	0.00	0.00	0.00	0.00
Poder Judicial	0.00	0.00	0.00	0.00	0.00	0.00
Órganos Autónomos	0.00	0.00	0.00	0.00	0.00	0.00
Total del Gasto	0.00	0.00	0.00	0.00	0.00	0.00

Sector Paraestatal del Gobierno (Federal/Estatal/Municipal) de

Estado Analítico del Ejercicio del Presupuesto de Egresos

Clasificación Administrativa

Del 01 de enero al 31 de diciembre de 2019

Concepto	Egresos					
	Aprobado	Ampliaciones/ (Reducciones)	Modificado	Devengado	Pagado	Subejercicio
	1	2	3 = (1 + 2)	4	5	6 = (3 - 4)
Entidades Paraestatales y Fideicomisos No Empresariales y No Financieros	0.00	0.00	0.00	0.00	0.00	0.00
Instituciones Públicas de la Seguridad Social	0.00	0.00	0.00	0.00	0.00	0.00
Entidades Paraestatales Empresariales No Financieras con Participación Estatal Mayoritaria	0.00	0.00	0.00	0.00	0.00	0.00
Fideicomisos Empresariales No Financieros con Participación Estatal Mayoritaria	0.00	0.00	0.00	0.00	0.00	0.00
Entidades Paraestatales Empresariales Financieras Monetarias con Participación Estatal Mayoritaria	0.00	0.00	0.00	0.00	0.00	0.00
Entidades Paraestatales Empresariales Financieras No Monetarias con Participación Estatal Mayoritaria	0.00	0.00	0.00	0.00	0.00	0.00
Fideicomisos Financieros Públicos con Participación Estatal Mayoritaria	0.00	0.00	0.00	0.00	0.00	0.00
Total del Gasto	0.00	0.00	0.00	0.00	0.00	0.00

C. LEONARDO DE JESUS HERNANDEZ ESPARZA
DIRECTOR GENERAL DE PENSIONES

DIRECCION DE PENSIONES
MONCLOVA, COAH.

CUENTA PÚBLICA EJERCICIO 2019

DIRECCION DE PENSIONES DE MONCLOVA

II.- INFORMACIÓN PRESUPUESTARIA

e) ESTADO ANALITICO DEL EJERCICIO DEL PRESUPUESTO DE EGRESOS CLASIFICACION ECONOMICA

Direccion de Pensiones de Monclova
Estado Analítico del Ejercicio del Presupuesto de Egresos
Clasificación Económica (por Tipo de Gasto)
Del 01 de enero al 31 de diciembre de 2019

Concepto	Egresos					
	Aprobado	Ampliaciones/ (Reducciones)	Modificado	Devengado	Pagado	Subejercicio
	1	2	3 = (1 + 2)	4	5	6 = (3 - 4)
Gasto Corriente	36,964,917.44	213,488.46	37,178,405.90	17,027,437.40	17,004,862.98	20,150,968.50
Gasto de Capital	230,900.00	-100,555.41	130,344.59	6,763.00	6,763.00	123,581.59
Amortización de la Deuda y Disminución de Pasivos	0.00	0.00	0.00	0.00	0.00	0.00
Pensiones y Jubilaciones	0.00	0.00	0.00	0.00	0.00	0.00
Participaciones	0.00	0.00	0.00	0.00	0.00	0.00
Total del Gasto	**37,195,817.44**	**112,933.05**	**37,308,750.49**	**17,034,200.40**	**17,011,625.98**	**20,274,550.09**

L.C. LEONARDO DE JESUS HERNANDEZ ESPARZA
DIRECTOR GENERAL DE PENSIONES

DIRECCION DE PENSIONES
MONCLOVA, COAH

CUENTA PÚBLICA EJERCICIO 2019

DIRECCION DE PENSIONES DE MONCLOVA

II.- INFORMACIÓN PRESUPUESTARIA

f) ESTADO ANALITICO DEL EJERCICIO DEL PRESUPUESTO DE EGRESOS CLASIFICACION POR OBJETO DEL GASTO

Dirección de Pensiones de Monclova

Estado Analítico del Ejercicio del Presupuesto de Egresos

Clasificación por Objeto del Gasto (Capítulo y Concepto)

Del 01 de enero al 31 de diciembre de 2019

Concepto	Egresos					
	Aprobado	Ampliaciones/ (Reducciones)	Modificado	Devengado	Pagado	Subejercicio
	1	2	3 = (1 + 2)	4	5	6 = (3 - 4)
Servicios Personales	2,436,160.00	16,862.13	2,453,012.13	1,939,131.00	1,939,131.00	513,881.13
Remuneraciones al Personal de Carácter Permanente	1,461,140.00	0.00	1,461,140.00	1,346,496.41	1,346,496.41	114,643.59
Remuneraciones al Personal de Carácter Transitorio	0.00	0.00	0.00	0.00	0.00	0.00
Remuneraciones Adicionales y Especiales	137,020.00	8,537.52	143,557.52	124,999.68	124,999.68	18,557.84
Seguridad Social	420,000.00	60,506.87	480,506.87	467,634.91	467,634.91	12,871.96
Otras Prestaciones Sociales y Económicas	418,000.00	-50,182.26	367,807.74	0.00	0.00	367,807.74
Previsiones	0.00	0.00	0.00	0.00	0.00	0.00
Pago de Estímulos a Servidores Públicos	0.00	0.00	0.00	0.00	0.00	0.00
Materiales y Suministros	307,974.96	26,221.66	334,196.62	331,311.10	330,942.10	4,885.52
Materiales de Administración, Emisión de Documentos y Artículos Oficiales	260,900.04	-15,360.69	245,539.35	243,720.45	243,720.45	1,818.90
Alimentos y Utensilios	0.00	42,249.43	42,249.43	42,249.43	41,880.43	0.00
Materias Primas y Materiales de Producción y Comercialización	0.00	0.00	0.00	0.00	0.00	0.00
Materiales y Artículos de Construcción y de Reparación	10,500.00	-1,952.85	8,547.15	5,915.94	5,915.94	2,631.21
Productos Químicos, Farmacéuticos y de Laboratorio	0.00	0.00	0.00	0.00	0.00	0.00
Combustibles, Lubricantes y Aditivos	31,350.00	1,706.88	33,056.88	33,056.88	33,056.88	0.00
Vestuario, Blancos, Prendas de Protección y Artículos Deportivos	5,224.92	1,578.89	6,803.81	6,368.40	6,368.40	435.41
Materiales y Suministros Para Seguridad	0.00	0.00	0.00	0.00	0.00	0.00
Herramientas, Refacciones y Accesorios Menores	0.00	0.00	0.00	0.00	0.00	0.00
Servicios Generales	1,438,754.92	68,212.85	1,506,967.77	1,216,762.43	1,193,857.01	291,205.34
Servicios Básicos	52,755.00	-17,901.35	34,853.65	27,752.19	27,752.19	7,101.46
Servicios de Arrendamiento	80,899.92	-28,594.51	52,305.41	0.00	0.00	52,305.41
Servicios Profesionales, Científicos, Técnicos y Otros Servicios	605,000.00	33,366.97	638,366.97	521,628.80	521,628.80	116,758.17
Servicios Financieros, Bancarios y Comerciales	351,000.00	1,279.64	352,279.64	302,786.61	280,581.19	49,493.03
Servicios de Instalación, Reparación, Mantenimiento y Conservación	54,000.00	264,535.54	318,535.54	278,830.53	278,830.53	39,705.01
Servicios de Comunicación Social y Publicidad.	0.00	0.00	0.00	0.00	0.00	0.00
Servicios de Traslado y Viáticos	51,600.00	4,352.74	55,952.74	47,340.30	47,340.30	8,612.44
Servicios Oficiales	0.00	0.00	0.00	0.00	0.00	0.00
Otros Servicios Generales	243,500.00	-188,846.18	54,653.82	37,424.00	37,424.00	17,229.82
Transferencias, Asignaciones, Subsidios y Otras Ayudas	32,782,027.56	100,201.82	32,882,229.38	13,541,232.87	13,541,232.87	19,340,996.51
Transferencias Internas y Asignaciones al Sector Público	0.00	0.00	0.00	0.00	0.00	0.00
Transferencias al Resto del Sector Público	0.00	0.00	0.00	0.00	0.00	0.00
Subsidios y Subvenciones	0.00	0.00	0.00	0.00	0.00	0.00
Ayudas Sociales	0.00	0.00	0.00	0.00	0.00	0.00
Pensiones y Jubilaciones	14,000,000.00	100,201.82	14,100,201.82	13,541,232.87	13,541,232.87	558,968.95
Transferencias a Fideicomisos, Mandatos y Otros Análogos	18,782,027.56	0.00	18,782,027.56	0.00	0.00	18,782,027.56
Transferencias a la Seguridad Social	0.00	0.00	0.00	0.00	0.00	0.00
Donativos	0.00	0.00	0.00	0.00	0.00	0.00
Transferencias al Exterior	0.00	0.00	0.00	0.00	0.00	0.00
Bienes Muebles, Inmuebles e Intangibles	230,900.00	-100,555.41	130,344.59	6,763.00	6,763.00	123,581.59
Mobiliario y Equipo de Administración	119,900.00	0.00	119,900.00	6,763.00	6,763.00	113,137.00
Mobiliario y Equipo Educacional y Recreativo	6,000.00	0.00	6,000.00	0.00	0.00	6,000.00
Equipo e Instrumental Médico y de Laboratorio	0.00	0.00	0.00	0.00	0.00	0.00
Vehículos y Equipo de Transporte	0.00	0.00	0.00	0.00	0.00	0.00
Equipo de Defensa y Seguridad	0.00	0.00	0.00	0.00	0.00	0.00
Maquinaria, Otros Equipos y Herramientas	0.00	0.00	0.00	0.00	0.00	0.00
Activos Biológicos	0.00	0.00	0.00	0.00	0.00	0.00
Bienes Inmuebles	0.00	0.00	0.00	0.00	0.00	0.00
Activos Intangibles	105,000.00	-100,555.41	4,444.59	0.00	0.00	4,444.59
Inversión Pública	0.00	0.00	0.00	0.00	0.00	0.00
Obra Pública en Bienes de Dominio Público	0.00	0.00	0.00	0.00	0.00	0.00
Obra Pública en Bienes Propios	0.00	0.00	0.00	0.00	0.00	0.00
Proyectos Productivos y Acciones de Fomento	0.00	0.00	0.00	0.00	0.00	0.00
Inversiones Financieras y Otras Provisiones	0.00	0.00	0.00	0.00	0.00	0.00
Inversiones Para el Fomento de Actividades Productivas.	0.00	0.00	0.00	0.00	0.00	0.00
Acciones y Participaciones de Capital	0.00	0.00	0.00	0.00	0.00	0.00
Compra de Títulos y Valores	0.00	0.00	0.00	0.00	0.00	0.00
Concesión de Préstamos	0.00	0.00	0.00	0.00	0.00	0.00
Inversiones en Fideicomisos, Mandatos y Otros Análogos	0.00	0.00	0.00	0.00	0.00	0.00
Otras Inversiones Financieras	0.00	0.00	0.00	0.00	0.00	0.00
Provisiones para Contingencias y Otras Erogaciones Especiales	0.00	0.00	0.00	0.00	0.00	0.00
Participaciones y Aportaciones	0.00	0.00	0.00	0.00	0.00	0.00
Participaciones	0.00	0.00	0.00	0.00	0.00	0.00
Aportaciones	0.00	0.00	0.00	0.00	0.00	0.00
Convenios	0.00	0.00	0.00	0.00	0.00	0.00
Deuda Pública	0.00	0.00	0.00	0.00	0.00	0.00
Amortización de la Deuda Pública	0.00	0.00	0.00	0.00	0.00	0.00
Intereses de la Deuda Pública	0.00	0.00	0.00	0.00	0.00	0.00
Comisiones de la Deuda Pública	0.00	0.00	0.00	0.00	0.00	0.00
Gastos de la Deuda Pública	0.00	0.00	0.00	0.00	0.00	0.00
Costo por Coberturas	0.00	0.00	0.00	0.00	0.00	0.00
Apoyos Financieros	0.00	0.00	0.00	0.00	0.00	0.00
Adeudos de Ejercicios Fiscales Anteriores (Adefas)	0.00	0.00	0.00	0.00	0.00	0.00
Total del Gasto	37,196,817.44	112,933.05	37,308,750.49	17,034,200.40	17,011,926.98	20,274,550.09

L.C. LEONARDO DE JESUS HERNANDEZ ESPARZA
DIRECTOR GENERAL DE PENSIONES

DIRECCION DE PENSIONES
MONCLOVA, COAH

CUENTA PÚBLICA EJERCICIO 2019

DIRECCION DE PENSIONES DE MONCLOVA

II.- INFORMACIÓN PRESUPUESTARIA

g) ESTADO ANALITICO DEL EJERCICIO DEL PRESUPUESTO DE EGRESOS CLASIFICACION FUNCIONAL

Direccion de Pensiones de Monclova

Estado Analítico del Ejercicio del Presupuesto de Egresos

Clasificación Funcional (Finalidad y Función)

Del 01 de enero al 31 de diciembre de 2019

Concepto	Egresos					
	Aprobado	Ampliaciones/ (Reducciones)	Modificado	Devengado	Pagado	Subejercicio
	1	2	3 = (1 + 2)	4	5	6 = (3 - 4)
Gobierno	0.00	0.00	0.00	0.00	0.00	0.00
Legislación	0.00	0.00	0.00	0.00	0.00	0.00
Justicia	0.00	0.00	0.00	0.00	0.00	0.00
Coordinación de la Política de Gobierno	0.00	0.00	0.00	0.00	0.00	0.00
Relaciones Exteriores	0.00	0.00	0.00	0.00	0.00	0.00
Asuntos Financieros y Hacendarios	0.00	0.00	0.00	0.00	0.00	0.00
Seguridad Nacional	0.00	0.00	0.00	0.00	0.00	0.00
Asuntos de Orden Público y de Seguridad Interior	0.00	0.00	0.00	0.00	0.00	0.00
Otros Servicios Generales	0.00	0.00	0.00	0.00	0.00	0.00
Desarrollo Social	**37,195,817.44**	**112,933.05**	**37,308,750.49**	**17,034,200.40**	**17,011,625.98**	**20,274,550.09**
Protección Ambiental	0.00	0.00	0.00	0.00	0.00	0.00
Vivienda y Servicios a la Comunidad	0.00	0.00	0.00	0.00	0.00	0.00
Salud	0.00	0.00	0.00	0.00	0.00	0.00
Recreación, Cultura y Otras Manifestaciones Sociales	0.00	0.00	0.00	0.00	0.00	0.00
Educación	0.00	0.00	0.00	0.00	0.00	0.00
Protección Social	0.00	0.00	0.00	0.00	0.00	0.00
Otros Asuntos Sociales	37,195,817.44	112,933.05	37,308,750.49	17,034,200.40	17,011,625.98	20,274,550.09
Desarrollo Económico	**0.00**	**0.00**	**0.00**	**0.00**	**0.00**	**0.00**
Asuntos Económicos, Comerciales y Laborales en General	0.00	0.00	0.00	0.00	0.00	0.00
Agropecuaria, Silvicultura, Pesca y Caza	0.00	0.00	0.00	0.00	0.00	0.00
Combustibles y Energía	0.00	0.00	0.00	0.00	0.00	0.00
Minería, Manufacturas y Construcción	0.00	0.00	0.00	0.00	0.00	0.00
Transporte	0.00	0.00	0.00	0.00	0.00	0.00
Comunicaciones	0.00	0.00	0.00	0.00	0.00	0.00
Turismo	0.00	0.00	0.00	0.00	0.00	0.00
Ciencia, Tecnología e Innovación	0.00	0.00	0.00	0.00	0.00	0.00
Otras Industrias y Otros Asuntos Económicos	0.00	0.00	0.00	0.00	0.00	0.00
Otras no Clasificadas en Funciones Anteriores	**0.00**	**0.00**	**0.00**	**0.00**	**0.00**	**0.00**
Transacciones de la Deuda Pública / Costo Financiero de la Deuda	0.00	0.00	0.00	0.00	0.00	0.00
Transferencias, Participaciones y Aportaciones entre Diferentes Niveles y Ordenes de Gobierno	0.00	0.00	0.00	0.00	0.00	0.00
Saneamiento del Sistema Financiero	0.00	0.00	0.00	0.00	0.00	0.00
Adeudos de Ejercicios Fiscales Anteriores	0.00	0.00	0.00	0.00	0.00	0.00
Total del Gasto	37,195,817.44	112,933.05	37,308,750.49	17,034,200.40	17,011,625.98	20,274,550.09

L.C. LEONARDO DE JESUS HERNANDEZ ESPARZA
DIRECTOR GENERAL DE PENSIONES

DIRECCION DE PENSIONES
MONCLOVA, COAH.

CUENTA PÚBLICA EJERCICIO 2019

DIRECCION DE PENSIONES DE MONCLOVA

III.- INFORMACIÓN PROGRAMATICA

INCISOS B y C

DECLARATORIA

DIRECCION DE PENSIONES DE MONCLOVA

A quien corresponda:
Auditoria Superior del Estado de Coahuila

Monclova Coahuila a 25 de Abril 2020

DECLARATORIA

En relación a la información programática del inciso b), esta Dirección de pensiones de Monclova, no tiene como objetivo la Seguridad Publica de este Municipio, por lo tanto no es aplicable este apartado, así que no cuenta con asignaciones de recursos para programas, proyectos, actividades y fondos para la seguridad pública, referentes al Ejercicio Fiscal 2019.
Del inciso c), no se cuenta con este tipo de programas anuales de evaluaciones y la evaluación al desempeño de programas y los vinculados a recursos federales transferidos, referentes al Ejercicio Fiscal 2019, por lo que no aplica para la Dirección de pensiones de Monclova, esta dependencia no recibe recursos federales transferidos.

Lo anterior para los trámites a que haya lugar, quedo de usted.

DIRECCION DE PENSIONES MONCLOVA, COAH.

A T E N T A M E N T E

L.C. LEONARDO DE JESUS HERNANDEZ ESPARZA
DIRECTOR GENERAL DE PENSIONES DE MONCLOVA

Calle Zaragoza 195 3-C Zona Centro
C.P. 25700 Monclova, Coahuila
Tel:01-866-6-339007

CUENTA PÚBLICA EJERCICIO 2019

DIRECCION DE PENSIONES DE MONCLOVA

IV.- INFORMACIÓN ADICIONAL

a)RELACION DE BIENES MUEBLES

Ente Público: DIRECCIÓN DE PENSIONES DE MONCLOVA
Relación de Bienes Muebles que componen su patrimonio
Al 31 de diciembre de 2019

Código	Descripción del Bien	Valor en libros	Bienes Muebles
5150001	LAPTOP DELL INSPIRON	$0.00	$19,370.84
5150002	SERVIDOR DELL POWER EDGE T20	$0.00	$20,300.00
5150003	PC HP SLIM TOWER 280	$0.00	$15,660.00
5150004	MONITOR SAMSUNG 18.5 PULGADAS	$0.00	$3,480.00
5150005	REGULADOR DE VOLTAJE KIT TECLADO Y MOUSEY MULTICONTACTO	$0.00	$1,131.00
5150006	IMPRESORA MULTIFUNCIONAL SAMSUNG SL-M2020FW	$0.00	$8,700.00
5150007	IMPRESORA SAMSUNG SL-M2020	$0.00	$2,318.84
5150008	LAPTOP PROCESOR INTEL CORE I56200U	$0.00	$19,499.99
5150009	BATERIA AUXILIAR RESPALDO	$430.02	$2,580.00
5150010	DISCO DURO EXTERNO 1TB. ADATA	$429.66	$2,577.83
5150010	IMPRESORA HP LASER JET PRO M102w	$1,408.35	$1,950.01
5150011	MONITOR ACER 24 PULGADAS	$3,314.03	$3,399.00
5150012	2 BULLET TURBO CAMARAS SEGURIDAD	$3,279.90	$3,384.00
TOTAL EQUIPO DE COMPUTO		**$8,861.96**	**$104,331.51**
12411	ARCHIVERO METALICO 4 CAJONES	$5,237.40	$7,482.00
12412	1 SILLA DIRECTOR CAFÉ	$2,078.15	$2,799.30
12413	1 ESCRITORIO EN L	$5,502.65	$7,419.30
12413	1 SILLA DIRECTOR CAFÉ	$2,099.47	$2,799.30
12414	1 ESCRITORIO EJECUTIVO CAFÉ	$2,099.47	$2,799.30
12415	1 ESCRITORIO MESA DE TRABAJO	$1,154.46	$1,539.30
12416	1 SILLA DIRECTOR NEGRA	$550.72	$734.30
12417	1 SILLA DIRECTOR NEGRA	$550.72	$734.30
12418	1 MINISPLIT TENDENZE 1 TON. F/C	$9,742.50	$12,990.00
12419	2 SILLAS RECIBIDOR AZULES	$1,197.12	$1,496.40
12420	2 SILLAS RECIBIDOR AZULES	$1,193.41	$1,491.76
TOTAL MUEBLES DE OFICINA Y ESTANTERIA		**$31,404.07**	**$42,285.26**
1246519	KIT DE TELEFONOS INALAMBRICOS	$3,557.33	$4,640.00
TOTAL EQUIPO DE COMUICACIONES Y TELECOMUNICACIONES		**$3,557.33**	**$4,640.00**
12441	AUTOMOVILES Y CAMIONES	$119,093.33	$246,400.00
TOTAL VEHICULOS TERRESTRES		**$119,093.33**	**$246,400.00**
	VALOR TOTAL	**$162,916.69**	**$397,656.77**

L.C. LEONARDO DE JESUS HERNANDEZ ESPARZA
DIRECTOR GENERAL DE PENSIONES

DIRECCION DE PENSIONES
MONCLOVA, COAH.

CUENTA PÚBLICA EJERCICIO 2019

DIRECCION DE PENSIONES DE MONCLOVA

IV.- INFORMACIÓN ADICIONAL

b) RELACION DE BIENES INMUEBLES

DIRECCION DE PENSIONES DE MONCLOVA

A quien corresponda:
Auditoria Superior del Estado de Coahuila

Monclova Coahuila a 25 de Abril 2020

DECLARATORIA

En relación a la información del inciso b) referente a el registro de cuentas específicas de activo de Bienes Inmuebles, esta Dirección no cuenta con bienes inmuebles que formen parte de su patrimonio al 31 de diciembre del 2019, por lo cual no se tiene registro alguno, y por ende no se tiene baja de los mismos.

Lo anterior para los trámites a que haya lugar, quedo de usted.

A T E N T A M E N T E

DIRECCION DE PENSIONES MONCLOVA, COAH.

L.C. LEONARDO DE JESUS HERNANDEZ ESPARZA
DIRECTOR GENERAL DE PENSIONES DE MONCLOVA

Calle Zaragoza 195 3-C Zona Centro
C.P. 25700 Monclova, Coahuila
Tel:01-866-6-339007

Ente Público: Dirección de Pensiones, Monclova

Relación de Bienes Inmuebles que Componen su Patrimonio

Al 31 de diciembre de 2019

Código	Descripción del Bien	Valor en libros
	NO APLICA	

L.C. LEONARDO DE JESUS HERNÁNDEZ ESPARZA
DIRECTOR GENERAL DE PENSIONES

DIRECCION DE PENSIONES
MONCLOVA, COAH

CUENTA PÚBLICA EJERCICIO 2019

DIRECCION DE PENSIONES DE MONCLOVA

IV.- INFORMACIÓN ADICIONAL

c) RELACION DE CUENTAS BANCARIAS PRODUCTIVAS ESPECÍFICAS

DIRECCION DE PENSIONES DE MONCLOVA

A quien corresponda:
Auditoria Superior del Estado de Coahuila

Monclova Coahuila a 25 de Abril 2020

DECLARATORIA

En relación a la información adicional inciso c), la Dirección de Pensiones de Monclova no cuenta con cuentas bancarias productivas específicas, al 31 de Diciembre 2019, ya que no se reciben depósitos de recursos federales transferidos.

Lo anterior para los trámites a que haya lugar, quedo de usted.

A T E N T A M E N T E

DIRECCION DE PENSIONES

L.C. LEONARDO DE JESUS HERNANDEZ ESPARZA
DIRECTOR GENERAL DE PENSIONES DE MONCLOVA

Calle Zaragoza 195 3-C Zona Centro
C.P. 25700 Monclova, Coahuila
Tel:01-866-6-339007

CUENTA PÚBLICA EJERCICIO 2019

DIRECCION DE PENSIONES DE MONCLOVA

IV.- INFORMACIÓN ADICIONAL

d) REPORTE DE ESQUEMAS BURSATILES Y COBERTURAS FINANCIERAS

DIRECCION DE PENSIONES DE MONCLOVA

A quien corresponda:
Auditoria Superior del Estado de Coahuila

Monclova Coahuila a 25 de Abril 2020

DECLARATORIA

En relación a la información adicional inciso d), Reporte de Esquemas Bursátiles y Coberturas Financieras, la Dirección de Pensiones de Monclova solamente cuenta con dos cuentas bancarias al 31 de Diciembre 2019, que a continuación se enlistan.

BANCO SANTANDER CUENTA TRADICIONAL: 65505852251
BANCO SANTANDER: 6505872908 FIDEICOMISO NUMERO 2003535-1

Lo anterior para los trámites a que haya lugar, quedo de usted.

DIRECCION DE PENSIONES

A T E N T A M E N T E

L.C. LEONARDO DE JESUS HERNANDEZ ESPARZA
DIRECTOR GENERAL DE PENSIONES DE MONCLOVA

Calle Zaragoza 195 3-C Zona Centro
C.P. 25700 Monclova, Coahuila
Tel:01-866-6-339007

CUENTA PÚBLICA EJERCICIO 2019

DIRECCION DE PENSIONES DE MONCLOVA

IV.- INFORMACIÓN ADICIONAL

e) LA INFORMACION RESPECTO AL EJERCICIO Y DESTINO DEL GASTO FEDERALIZADO, ASI COMO RESPECTO AL REINTEGRO DE LOS RECURSOS FEDERALES NO DEVENGADOS

DIRECCION DE PENSIONES DE MONCLOVA

A quien corresponda:
Auditoria Superior del Estado de Coahuila

Monclova Coahuila a 25 de Abril 2020

DECLARATORIA

En relación a la información adicional inciso e), Respecto al ejercicio y destino del gasto federalizado, así como el reintegro de los recursos federales no devengados correspondientes al ejercicio 2019, este no es aplicable a la Dirección de Pensiones de Monclova.

Lo anterior para los trámites a que haya lugar, quedo de usted.

A T E N T A M E N T E

DIRECCION DE PENSIONES MONCLOVA, COAH.

L.C. LEONARDO DE JESUS HERNANDEZ ESPARZA
DIRECTOR GENERAL DE PENSIONES DE MONCLOVA

Calle Zaragoza 195 3-C Zona Centro
C.P. 25700 Monclova, Coahuila
Tel:01-866-6-339007

Entidad Federativa/Municipio: D n de Pensiones de Monclova

Formato del ejercicio y destino de gasto federalizado y reintegros

Correspondiente al ejercicio 2019

Programa o Fondo	Destino de los Recursos	Ejercicio		Reintegro
		DEVENGADO	PAGADO	
		NO APLICA		

L.C. LEONARDO DE JESUS HERNANDEZ ESPARZA
DIRECTOR GENERAL DE PENSIONES

DIRECCION DE PENSIONES
MONCLOVA, COAH

SISTEMA INTERMUNICIPAL DE AGUAS Y SANEAMIENTO DE MONCLOVA Y FRONTERA, COAHUILA

CUENTA PUBLICA

EJERCICIO 2019

(1°- ENERO AL 31-DICIEMBRE)

SIMAS

MONCLOVA · FRONTERA

INFORMACIÓN CONTABLE
I.- ESTADO DE SITUACIÓN FINANCIERA

SISTEMA INTERMUNICIPAL DE AGUAS Y SANEAMIENTO DE MONCLOVA Y FRONTERA, COAHUILA

simas

Estado de Situación Financiera

Al 31 de diciembre de 2019 y 2018

ACTIVO		2019	2018
Activo Circulante			
Efectivo y Equivalentes	(ESF-01)	25,870,121.00	13,910,764.00
Derechos a Recibir Efectivo o Equivalentes	(ESF-02)	8,680,643.00	15,322,297.00
Derechos a Recibir Bienes o Servicios	(ESF-03)	32,854.00	261,736.00
Inventarios	(ESF-04)	0.00	0.00
Almacenes	(ESF-05)	10,266,545.00	11,045,309.00
Estimación por Pérdida o Deterioro de Activos Circulantes		0.00	0.00
Otros Activos Circulantes	(ESF-11)	0.00	0.00
Total de Activos Circulantes		44,850,163.00	40,540,106.00
Activo No Circulante			
Inversiones Financieras a Largo Plazo	(ESF-06)	0.00	0.00
Derechos a Recibir Efectivo o Equivalentes a Largo Plazo		0.00	0.00
Bienes Inmuebles, Infraestructura y Construcciones en Proceso	(ESF-08)	484,031,474.00	444,324,320.00
Bienes Muebles	(ESF-08)	114,782,898.00	101,129,520.00
Activos Intangibles		0.00	0.00
Depreciación, Deterioro y Amortización Acumulada de Bienes	(ESF-08)	-200,580,304.00	-170,396,953.00
Activos Diferidos	(ESF-09)	796,290.00	770,323.00
Estimación por Pérdida o Deterioro de Activos no Circulantes	(ESF-10)	0.00	0.00
Otros Activos no Circulantes	(ESF-11)	0.00	0.00
Total de Activos No Circulantes		399,030,358.00	375,827,210.00
Total del Activo		**443,880,521.00**	**416,367,316.00**

PASIVO		2019	2018
Pasivo Circulante			
Cuentas por Pagar a Corto Plazo	(ESF-12)	20,183,213.00	16,943,958.00
Documentos por Pagar a Corto Plazo		0.00	0.00
Porción a Corto Plazo de la Deuda Pública a Largo Plazo		0.00	0.00
Títulos y Valores a Corto Plazo		0.00	0.00
Pasivos Diferidos a Corto Plazo		0.00	0.00
Fondos y Bienes de Terceros en Garantía y/o Administración a Corto Plazo	(ESF-13)	0.00	0.00
Provisiones a Corto Plazo		0.00	0.00
Otros Pasivos a Corto Plazo		0.00	0.00
Total de Pasivos Circulantes		20,183,213.00	16,943,958.00
Pasivo No Circulante			
Cuentas por Pagar a Largo Plazo		0.00	0.00
Documentos por Pagar a Largo Plazo		0.00	0.00
Deuda Pública a Largo Plazo		0.00	0.00
Pasivos Diferidos a Largo Plazo	(ESF-14)	37,383,006.00	58,325,302.00
Fondos y Bienes de Terceros en Garantía y/o en Administración a Largo Plazo		0.00	0.00
Provisiones a Largo Plazo		0.00	0.00
Total de Pasivos No Circulantes		37,383,006.00	58,325,302.00
Total del Pasivo		**57,566,219.00**	**75,269,260.00**
HACIENDA PÚBLICA/PATRIMONIO			
Hacienda Pública/Patrimonio Contribuido	(EVHP-01)	**260,534,835.00**	**254,930,789.00**
Aportaciones		260,534,835.00	254,930,789.00
Donaciones de Capital		0.00	0.00
Actualización de la Hacienda Pública/Patrimonio		0.00	0.00
Hacienda Pública/Patrimonio Generado	(EVHP-02)	**125,779,467.00**	**86,167,267.00**
Resultados del Ejercicio (Ahorro/ Desahorro)		24,369,893.00	13,958,667.00
Resultados de Ejercicios Anteriores		101,262,375.00	72,061,401.00
Revalúos		147,199.00	147,199.00
Reservas		0.00	0.00
Rectificaciones de Resultados de Ejercicios Anteriores		0.00	0.00
Exceso o Insuficiencia en la Actualización de la Hacienda Pública/Patrimonio		0.00	0.00
Resultado por Posición Monetaria		0.00	0.00
Resultado por Tenencia de Activos no Monetarios		0.00	0.00
Total Hacienda Pública/Patrimonio		**386,314,302.00**	**341,098,056.00**
Total del Pasivo y Hacienda Pública/Patrimonio		**443,880,521.00**	**416,367,316.00**

"Bajo protesta de decir verdad declaramos que los Estados Financieros y sus notas, son razonablemente correctos y son responsabilidad del emisor"

LIC. EDUARDO CAMPOS VILLARREAL
GERENTE

C.P. JESUS TEODORO MESON HARO
SUBGERENTE DE ADMINISTRACION Y FINANZAS

INFORMACIÓN CONTABLE
II.- ESTADO DE ACTIVIDADES/RESULTADOS*

SISTEMA INTERMUNICIPAL DE AGUAS Y SANEAMIENTO DE MONCLOVA Y FRONTERA, COAHUILA

simas

Estado de Actividades

Del 01 de enero al 31 de Diciembre de 2019 y 2018

		2019	2018
INGRESOS Y OTROS BENEFICIOS			
Ingresos de Gestión		310,733,616.00	282,794,071.00
Impuestos		0.00	0.00
Cuotas y Aportaciones de Seguridad Social		0.00	0.00
Contribuciones de Mejoras		0.00	0.00
Derechos		0.00	0.00
Productos		0.00	0.00
Aprovechamientos		0.00	0.00
Ingresos por Venta de Bienes y Prestación de Servicios	(EA-01)	310,733,616.00	282,794,071.00
Participaciones, Aportaciones, Convenios, Incentivos Derivados de la Colaboración Fiscal, Fondos Distintos de Aportaciones, Transferencias, Asignaciones, Subsidios y Subvenciones, y Pensiones y Jubilaciones	(EA-02)	0.00	0.00
Participaciones, Aportaciones, Convenios, Incentivos Derivados de la Colaboración Fiscal y Fondos Distintos de Aportaciones		0.00	0.00
Transferencias, Asignaciones, Subsidios y Subvenciones, y Pensiones y Jubilaciones		0.00	0.00
Otros Ingresos y Beneficios		6,152,583.00	4,663,212.00
Ingresos Financieros	(EA-03)	4,274,092.00	2,686,913.00
Incremento por Variación de Inventarios		0.00	0.00
Disminución del Exceso de Estimaciones por Pérdida o Deterioro u Obsolescencia		0.00	0.00
Disminución del Exceso de Provisiones		0.00	0.00
Otros Ingresos y Beneficios Varios	(EA-03)	1,878,491.00	1,976,299.00
Total de Ingresos y Otros Beneficios		316,886,199.00	287,457,283.00
GASTOS Y OTRAS PÉRDIDAS			
Gastos de Funcionamiento		261,353,660.00	251,295,724.00
Servicios Personales		139,655,535.00	128,842,959.00
Materiales y Suministros		15,713,479.00	14,330,970.00
Servicios Generales		105,984,646.00	108,121,795.00
Transferencias, Asignaciones, Subsidios y Otras Ayudas		0.00	0.00
Transferencias Internas y Asignaciones al Sector Público		0.00	0.00
Transferencias al Resto del Sector Público		0.00	0.00
Subsidios y Subvenciones		0.00	0.00
Ayudas Sociales		0.00	0.00
Pensiones y Jubilaciones		0.00	0.00
Transferencias a Fideicomisos, Mandatos y Contratos Análogos		0.00	0.00
Transferencias a la Seguridad Social		0.00	0.00
Donativos		0.00	0.00
Transferencias al Exterior		0.00	0.00
Participaciones y Aportaciones		0.00	0.00
Participaciones		0.00	0.00
Aportaciones		0.00	0.00
Convenios		0.00	0.00
Intereses, Comisiones y Otros Gastos de la Deuda Pública		0.00	0.00
Intereses de la Deuda Pública		0.00	0.00
Comisiones de la Deuda Pública		0.00	0.00
Gastos de la Deuda Pública		0.00	0.00
Costo por Coberturas		0.00	0.00
Apoyos Financieros		0.00	0.00
Otros Gastos y Pérdidas Extraordinarias		31,162,646.00	22,202,892.00
Estimaciones, Depreciaciones, Deterioros, Obsolescencia y Amortizaciones		31,162,646.00	22,202,892.00
Provisiones		0.00	0.00
Disminución de Inventarios		0.00	0.00
Aumento por Insuficiencia de Estimaciones por Pérdida o Deterioro u Obsolescencia		0.00	0.00
Aumento por Insuficiencia de Provisiones		0.00	0.00
Otros Gastos		0.00	0.00
Inversión Pública		0.00	0.00
Inversión Pública no Capitalizable		0.00	0.00
Total de Gastos y Otras Pérdidas	(EA-04)	292,516,306.00	273,498,616.00
Resultados del Ejercicio (Ahorro/Desahorro)		24,369,893.00	13,958,667.00

"Bajo protesta de decir verdad declaramos que los Estados Financieros y sus notas, son razonablemente correctos y son responsabilidad del emisor"

LIC. EDUARDO CAMPOS VILLARREAL
GERENTE

C.P. JESUS TEODORO MESON HARO
SUBGERENTE DE ADMINISTRACION Y FINANZAS

INFORMACIÓN CONTABLE
III.- ESTADO DE VARIACIÓN EN LA HACIENDA PÚBLICA

SISTEMA INTERMUNICIPAL DE AGUAS Y SANEAMIENTO DE MONCLOVA Y FRONTERA, COAHUILA

Estado de Variación en la Hacienda Pública

Del 01 de Enero al 31 de Diciembre de 2019

Concepto	Hacienda Pública / Patrimonio Contribuido	Hacienda Pública / Patrimonio Generado de Ejercicios Anteriores	Hacienda Pública / Patrimonio Generado del Ejercicio	Exceso o Insuficiencia en la Actualización de la Hacienda Pública / Patrimonio	Total
Hacienda Pública / Patrimonio Contribuido Neto de 2018	**254,930,789.00**				**254,930,789.00**
Aportaciones	254,930,789.00				254,930,789.00
Donaciones de Capital	0.00				0.00
Actualización de la Hacienda Pública/Patrimonio	0.00				0.00
Hacienda Pública / Patrimonio Generado Neto de 2018		**72,061,401.00**	**13,958,667.00**		**86,020,068.00**
Resultados del Ejercicio (Ahorro/Desahorro)			13,958,667.00		13,958,667.00
Resultados de Ejercicios Anteriores		72,061,401.00			72,061,401.00
Revalúos		0.00			0.00
Reservas		0.00			0.00
Rectificaciones de Resultados de Ejercicios Anteriores		0.00			0.00
Exceso o Insuficiencia en la Actualización de la Hacienda Pública / Patrimonio Neto de 2018				**147,199.00**	**147,199.00**
Resultado por Posición Monetaria				147,199.00	147,199.00
Resultado por Tenencia de Activos no Monetarios				0.00	0.00
Hacienda Pública / Patrimonio Neto Final de 2018	**254,930,789.00**	**72,061,401.00**	**13,958,667.00**	**147,199.00**	**341,098,056.00**
Cambios en la Hacienda Pública / Patrimonio Contribuido Neto de 2019	**5,604,046.00**				**5,604,046.00**
Aportaciones	5,604,046.00				5,604,046.00
Donaciones de Capital	0.00				0.00
Actualización de la Hacienda Pública/Patrimonio	0.00				0.00
Variaciones de la Hacienda Pública / Patrimonio Generado Neto de 2019		**29,200,974.00**	**10,411,226.00**		**39,612,200.00**
Resultados del Ejercicio (Ahorro/Desahorro)			24,369,893.00		24,369,893.00
Resultados de Ejercicios Anteriores		29,200,974.00	-13,958,667.00		15,242,307.00
Revalúos			0.00		0.00
Reservas			0.00		0.00
Rectificaciones de Resultados de Ejercicios Anteriores			0.00		0.00
Cambios en el Exceso o Insuficiencia en la Actualización de la Hacienda Pública / Patrimonio Neto de 2019				**0.00**	**0.00**
Resultado por Posición Monetaria				0.00	0.00
Resultado por Tenencia de Activos no Monetarios				0.00	0.00
Hacienda Pública / Patrimonio Neto Final de 2019	**260,534,835.00**	**101,262,375.00**	**24,369,893.00**	**147,199.00**	**386,314,302.00**

Bajo protesta de decir verdad declaramos que los Estados Financieros y sus notas, son razonablemente correctos y son responsabilidad del emisor"

LIC. EDUARDO CAMPOS VILLARREAL
GERENTE

C.P. JESUS TEODORO MESON HARO
SUBGERENTE DE ADMINISTRACION Y FINANZAS

INFORMACIÓN CONTABLE
IV.- ESTADO DE CAMBIOS EN LA SITUACIÓN FINANCIERA

SISTEMA INTERMUNICIPAL DE AGUAS Y SANEAMIENTO DE MONCLOVA Y FRONTERA, COAHUILA

simas

Estado de Cambios en la Situación Financiera

Del 01 de enero al 31 de diciembre de 2019

	Origen	Aplicación
ACTIVO	**37,832,651.00**	**65,345,856.00**
Activo Circulante	**7,649,300.00**	**11,959,357.00**
Activo y Equivalentes	0.00	11,959,357.00
Derechos a Recibir Efectivo o Equivalentes	6,641,654.00	0.00
Derechos a Recibir Bienes o Servicios	228,882.00	0.00
Inventarios	0.00	0.00
Almacenes	778,764.00	0.00
Estimación por Pérdida o Deterioro de Activos Circulantes	0.00	0.00
Otros Activos Circulantes	0.00	0.00
Activo No Circulante	**30,183,351.00**	**53,386,499.00**
Inversiones Financieras a Largo Plazo	0.00	0.00
Derechos a Recibir Efectivo o Equivalentes a Largo Plazo	0.00	0.00
Bienes Inmuebles, Infraestructura y Construcciones en Proceso	0.00	39,707,154.00
Bienes Muebles	0.00	13,653,378.00
Activos Intangibles	0.00	0.00
Depreciación, Deterioro y Amortización Acumulada de Bienes	30,183,351.00	0.00
Activos Diferidos	0.00	25,967.00
Estimación por Pérdida o Deterioro de Activos no Circulantes	0.00	0.00
Otros Activos no Circulantes	0.00	0.00
PASIVO	**3,239,255.00**	**20,942,296.00**
Pasivo Circulante	**3,239,255.00**	**0.00**
Cuentas por Pagar a Corto Plazo	3,239,255.00	0.00
Documentos por Pagar a Corto Plazo	0.00	0.00
Porción a Corto Plazo de la Deuda Pública a Largo Plazo	0.00	0.00
Títulos y Valores a Corto Plazo	0.00	0.00
Pasivos Diferidos a Corto Plazo	0.00	0.00
Fondos y Bienes de Terceros en Garantía y/o Administración a Corto Plazo	0.00	0.00
Provisiones a Corto Plazo	0.00	0.00
Otros Pasivos a Corto Plazo	0.00	0.00
Pasivo No Circulante	**0.00**	**20,942,296.00**
Cuentas por Pagar a Largo Plazo	0.00	0.00
Documentos por Pagar a Largo Plazo	0.00	0.00
Deuda Pública a Largo Plazo	0.00	0.00
Pasivos Diferidos a Largo Plazo	0.00	20,942,296.00
Fondos y Bienes de Terceros en Garantía y/o en Administración a Largo Plazo	0.00	0.00
Provisiones a Largo Plazo	0.00	0.00
HACIENDA PUBLICA/PATRIMONIO	**45,216,246.00**	**0.00**
Hacienda Pública/Patrimonio Contribuido	**5,604,046.00**	**0.00**
Aportaciones	5,604,046.00	0.00
Donaciones de Capital	0.00	0.00
Actualización de la Hacienda Pública/Patrimonio	0.00	0.00
Hacienda Pública/Patrimonio Generado	**39,612,200.00**	**0.00**
Resultados del Ejercicio (Ahorro/ Desahorro)	24,369,893.00	0.00
Resultados de Ejercicios Anteriores	15,242,307.00	0.00
Revalúos	0.00	0.00
Reservas	0.00	0.00
Rectificaciones de Resultados de Ejercicios Anteriores	0.00	0.00
Exceso o Insuficiencia en la Actualización de la Hacienda Pública/Patrimonio	**0.00**	**0.00**
Resultado por Posición Monetaria	0.00	0.00
Resultado por Tenencia de Activos no Monetarios	0.00	0.00

Bajo protesta de decir verdad declaramos que los Estados Financieros y sus notas, son razonablemente correctos y son responsabilidad del emisor"

LIC. EDUARDO CAMPOS VILLARREAL
GERENTE

C.P. JESUS TEODORO MESON HARO
SUBGERENTE DE ADMINISTRACION Y FINANZAS

INFORMACIÓN CONTABLE
V.- ESTADO DE FLUJOS DE EFECTIVO

SISTEMA INTERMUNICIPAL DE AGUAS Y SANEAMIENTO DE MONCLOVA Y FRONTERA, COAHUILA

simas

Estado de Flujos de Efectivo

Del 01 de Enero al 31 de Diciembre de 2019 y 2018

Concepto		2019	2018
Flujos de Efectivo de las Actividades de Operación			
Origen		**316,886,199.00**	**287,467,283.00**
Impuestos		0.00	0.00
Cuotas y Aportaciones de Seguridad Social		0.00	0.00
Contribuciones de mejoras		0.00	0.00
Derechos		0.00	0.00
Productos		0.00	0.00
Aprovechamientos		0.00	0.00
Ingresos por Venta de Bienes y Prestación de Servicios		310,733,616.00	282,794,071.00
Participaciones, Aportaciones, Convenios, Incentivos Derivados de la Colaboración Fiscal y Fondos Distintos de Aportaciones		0.00	0.00
Transferencias, Asignaciones, Subsidios y Subvenciones, y Pensiones y Jubilaciones		0.00	0.00
Otros Orígenes de Operación		6,152,583.00	4,663,212.00
Aplicación		**292,516,306.00**	**273,498,616.00**
Servicios Personales		139,655,535.00	128,842,959.00
Materiales y Suministros		15,713,479.00	14,330,970.00
Servicios Generales		105,984,646.00	108,121,795.00
Transferencias Internas y Asignaciones al Sector Público		0.00	0.00
Transferencias al resto del Sector Público		0.00	0.00
Subsidios y Subvenciones		0.00	0.00
Ayudas Sociales		0.00	0.00
Pensiones y Jubilaciones		0.00	0.00
Transferencias a Fideicomisos, Mandatos y Contratos Análogos		0.00	0.00
Transferencias a la Seguridad Social		0.00	0.00
Donativos		0.00	0.00
Transferencias al Exterior		0.00	0.00
Participaciones		0.00	0.00
Aportaciones		0.00	0.00
Convenios		0.00	0.00
Otras Aplicaciones de Operación		31,162,646.00	22,202,892.00
Flujos Netos de Efectivo por Actividades de Operación	**(EFE-03)**	**24,369,893.00**	**13,958,667.00**
Flujos de Efectivo de las Actividades de Inversión			
Origen		**30,183,351.00**	**20,031,552.00**
Bienes Inmuebles, Infraestructura y Construcciones en Proceso		0.00	0.00
Bienes Muebles		0.00	0.00
Otros Orígenes de Inversión	**(EFE-02)**	30,183,351.00	20,031,552.00
Aplicación		**53,386,499.00**	**52,948,878.00**
Bienes Inmuebles, Infraestructura y Construcciones en Proceso	**(EFE-02)**	39,707,154.00	43,621,554.00
Bienes Muebles	**(EFE-02)**	13,653,378.00	9,243,580.00
Otras Aplicaciones de Inversión		25,967.00	83,744.00
Flujos Netos de Efectivo por Actividades de Inversión		**-23,203,148.00**	**-32,917,326.00**
Flujo de Efectivo de las Actividades de Financiamiento			
Origen		**42,146,134.00**	**23,563,295.00**
Endeudamiento Neto		0.00	0.00
Interno		0.00	0.00
Externo		0.00	0.00
Otros Orígenes de Financiamiento		42,146,134.00	23,563,295.00
Aplicación		**31,353,522.00**	**1,537,608.00**
Servicios de la Deuda		0.00	0.00
Interno		0.00	0.00
Externo		0.00	0.00
Otras Aplicaciones de Financiamiento		31,353,522.00	1,537,608.00
Flujos netos de Efectivo por Actividades de Financiamiento		**10,792,612.00**	**22,025,687.00**
Incremento/Disminución Neta en el Efectivo y Equivalentes al Efectivo		**11,959,357.00**	**3,067,028.00**
Efectivo y Equivalentes al Efectivo al Inicio del Ejercicio	**(EFE-01)**	**13,910,764.00**	**10,843,736.00**
Efectivo y Equivalentes al Efectivo al Final del Ejercicio	**(EFE-01)**	**25,870,121.00**	**13,910,764.00**

Bajo protesta de decir verdad declaramos que los Estados Financieros y sus notas, son razonablemente correctos y son responsabilidad del emisor"

LIC. EDUARDO CAMPOS VILLARREAL
GERENTE

C.P. JESUS TEODORO MESON HARO
SUBGERENTE DE ADMINISTRACION Y FINANZAS

INFORMACIÓN CONTABLE
VI.- ESTADO ANALÍTICO DEL ACTIVO

SISTEMA INTERMUNICIPAL DE AGUAS Y SANEAMIENTO DE MONCLOVA Y FRONTERA, COAHUILA

Estado Analítico del Activo

Del 01 de Enero al 31 de Diciembre de 2019

Concepto	Saldo Inicial 1	Cargos del Periodo 2	Abonos del Periodo 3	Saldo Final 4 (1+2-3)	Variación del Periodo (4-1)
TIVO	416,367,316.00	1,261,796,663.00	1,234,283,458.00	443,880,521.00	27,513,205.00
Activo Circulante	40,540,106.00	1,166,640,039.00	1,162,329,982.00	44,850,163.00	4,310,057.00
Efectivo y Equivalentes	13,910,764.00	1,046,751,922.00	1,034,792,565.00	25,870,121.00	11,959,357.00
Derechos a Recibir Efectivo o Equivalentes	15,322,297.00	91,240,281.00	97,881,935.00	8,680,643.00	-6,641,654.00
Derechos a Recibir Bienes o Servicios	261,736.00	7,009,590.00	7,238,472.00	32,854.00	-228,882.00
Inventarios	0.00	0.00	0.00	0.00	0.00
Almacenes	11,045,309.00	21,638,246.00	22,417,010.00	10,266,545.00	-778,764.00
Estimación por Pérdida o Deterioro de Activos Circulantes	0.00	0.00	0.00	0.00	0.00
Otros Activos Circulantes	0.00	0.00	0.00	0.00	0.00
Activo No Circulante	375,827,210.00	95,156,624.00	71,953,476.00	399,030,358.00	23,203,148.00
Inversiones Financieras a Largo Plazo	0.00	0.00	0.00	0.00	0.00
Derechos a Recibir Efectivo o Equivalentes a Largo Plazo	0.00	0.00	0.00	0.00	0.00
Bienes Inmuebles, Infraestructura y Construcciones en Proceso	444,324,320.00	77,189,846.00	37,482,692.00	484,031,474.00	39,707,154.00
Bienes Muebles	101,129,520.00	14,821,993.00	1,168,615.00	114,782,898.00	13,653,378.00
Activos Intangibles	0.00	0.00	0.00	0.00	0.00
Depreciación, Deterioro y Amortización Acumulada de Bienes	-170,396,953.00	1,140,414.00	31,323,765.00	-200,580,304.00	-30,183,351.00
Activos Diferidos	770,323.00	2,004,371.00	1,978,404.00	796,290.00	25,967.00
Estimación por Pérdida o Deterioro de Activos no Circulantes	0.00	0.00	0.00	0.00	0.00
Otros Activos no Circulantes	0.00	0.00	0.00	0.00	0.00

"Bajo protesta de decir verdad declaramos que los Estados Financieros y sus notas, son razonablemente correctos y son responsabilidad del emisor"

LIC. EDUARDO CAMPOS VILLARREAL
GERENTE

C.P. JESUS TEODORO MESON HARO
SUBGERENTE DE ADMINISTRACION Y FINANZAS

INFORMACIÓN CONTABLE
VII.- ESTADO ANALÍTICO DE LA DEUDA Y OTROS PASIVOS

SISTEMA INTERMUNICIPAL DE AGUAS Y SANEAMIENTO DE MONCLOVA Y FRONTERA, COAHUILA

Estado Analítico de la Deuda y Otros Pasivos

Del 01 de enero al 31 de diciembre de 2019

Denominación de las Deudas	Moneda de Contratación	Institución o País Acreedor	Saldo Inicial del Periodo	Saldo Final del Periodo
DEUDA PÚBLICA				
rto Plazo				
da Interna				
Instituciones de Crédito	Peso		0.00	0.00
Títulos y Valores	Peso		0.00	0.00
Arrendamientos Financieros	Peso		0.00	0.00
			0.00	0.00
Deuda Externa				
Organismos Financieros Internacionales	Peso		0.00	0.00
Deuda Bilateral	Peso		0.00	0.00
Títulos y Valores	Peso		0.00	0.00
Arrendamientos Financieros	Peso		0.00	0.00
			0.00	0.00
Subtotal Corto Plazo			0.00	0.00
Largo Plazo				
Deuda Interna			0.00	0.00
Instituciones de Crédito	Peso		0.00	0.00
Títulos y Valores	Peso		0.00	0.00
Arrendamientos Financieros	Peso		0.00	0.00
Deuda Externa				
Organismos Financieros Internacionales	Peso		0.00	0.00
Deuda Bilateral	Peso		0.00	0.00
Títulos y Valores	Peso		0.00	0.00
Arrendamientos Financieros	Peso		0.00	0.00
			0.00	0.00
Subtotal Largo Plazo			0.00	0.00
Otros Pasivos	Peso		75,269,260.00	57,566,219.00
Total Deuda y Otros Pasivos			75,269,260.00	57,566,219.00

"Bajo protesta de decir verdad declaramos que los Estados Financieros y sus notas, son razonablemente correctos y son responsabilidad del emisor"

LIC. EDUARDO CAMPOS VILLARREAL
GERENTE

C.P. JESUS TEODORO MESON HARO
SUBGERENTE DE ADMINISTRACION Y FINANZAS

INFORMACIÓN CONTABLE
VIII.- INFORME SOBRE PASIVOS CONTINGENTES

SISTEMA INTERMUNICIPAL DE AGUAS Y SANEAMIENTO DE MONCLOVA Y FRONTERA, COAHUILA

INFORMACIÓN CONTABLE

INFORME SOBRE PASIVOS CONTINGENTES

En los Estados Financieros del Sistema Intermunicipal de Aguas y Saneamiento de Monclova y Frontera, Coahuila se tiene una cuenta llamada OBLIGACIONES POR BENEFICIOS DEFINIDOS en la cual se tiene una Reserva para Indemnizaciones al personal y se considera dentro del PASIVO A LARGO PLAZO.

Al 31 de Diciembre de 2019 se tiene registrado en libros un total de **$37,383,006.00** distribuidos de la siguiente manera:

Prima de Antigüedad	$	2,082,627
Contrato Colectivo		21,277,268
Indemnización Legal		14,023,111
TOTAL OBLIGACIONES POR BENEFICIOS DEFINIDOS	$	**37,383,006**

BAJO PROTESTA DE DECIR VERDAD DECLARAMOS QUE LOS ESTADOS FINANCIEROS Y SUS NOTAS SON RAZONABLEMENTE CORRECTOS Y SON RESPONSABILIDAD DEL EMISOR

LIC. EDUARDO CAMPOS VILLARREAL
GERENTE

C.P. JESUS TEODORO MESON HARO
SUBGERENTE DE ADMINISTRACION Y FINANZAS

INFORMACIÓN CONTABLE
IX.- NOTAS A LOS ESTADOS FINANCIEROS

SISTEMA INTERMUNICIPAL DE AGUAS Y SANEAMIENTO DE MONCLOVA Y FRONTERA, COAHUILA EFE 01 - Efectivo y Equivalentes		
Descripción	**2019**	**2018**
Efectivo	201,000.00	151,000.00
Efectivo en Bancos - Tesorería	2,839,065.00	4,225,535.00
Efectivo en Bancos - Dependencias	0.00	0.00
Inversiones temporales (hasta 3 meses)	22,830,056.00	9,534,229.00
Fondos con afectación específica	0.00	0.00
Depósitos de fondos de terceros y otros	0.00	0.00
Total de Efectivo y Equivalentes	**25,870,121.00**	**13,910,764.00**

"Bajo protesta de decir verdad declaramos que los Estados Financieros y sus notas, son razonablemente correctos y son responsabilidad del emisor"

LIC. EDUARDO CAMPOS VILLARREAL
GERENTE

C.P. JESUS TEODORO MESON HARO
SUBGERENTE DE ADMINISTRACION Y FINANZAS

SISTEMA INTERMUNICIPAL DE AGUAS Y SANEAMIENTO DE MONCLOVA Y FRONTERA, COAHUILA

Conciliación entre los Ingresos Presupuestarios y Contables

Correspondiente del 01 de enero al 31 de Diciembre de 2019

(Cifras en pesos)

1. Total de Ingresos Presupuestarios			**316,886,199.00**
2. Más Ingresos Contables No Presupuestarios			**0.00**
2.1	Ingresos Financieros	0.00	
2.2	Incremento por Variación de Inventarios	0.00	
2.3	Disminución del Exceso de Estimaciones por Pérdida o Deterioro u Obsolescencia	0.00	
2.4	Disminución del Exceso de Provisiones	0.00	
2.5	Otros Ingresos y Beneficios Varios	0.00	
2.6	Otros Ingresos Contables No Presupuestarios	0.00	
3. Menos Ingresos Presupuestarios No Contables			**0.00**
3.1	Aprovechamientos Patrimoniales	0.00	
3.2	Ingresos Derivados de Financiamientos	0.00	
3.3	Otros Ingresos Presupuestarios No Contables	0.00	
4. Total de Ingresos Contables			**316,886,199.00**

SISTEMA INTERMUNICIPAL DE AGUAS Y SANEAMIENTO DE MONCLOVA Y FRONTERA, COAHUILA

Conciliación entre los Egresos Presupuestarios y los Gastos Contables

Correspondiente del 01 de enero al 31 de Diciembre de 2019

(Cifras en pesos)

1. Total de Egresos Presupuestarios			**261,353,860.00**
2. Menos Egresos Presupuestario No Contables			**0.00**
2.1	Materias Primas y Materiales de Producción y Comercialización	0.00	
2.2	Materiales y Suministros	0.00	
2.3	Mobiliario y Equipo de Administración	0.00	
2.4	Mobiliario y Equipo Educacional y Recreativo	0.00	
2.5	Equipo e Instrumental Médico y de Laboratorio	0.00	
2.6	Vehículos y Equipo de Transporte	0.00	
2.7	Equipo de Defensa y Seguridad	0.00	
2.8	Maquinaria, Otros Equipos y Herramientas	0.00	
2.9	Activos Biológicos	0.00	
2.10	Bienes Inmuebles	0.00	
2.11	Activos Intangibles	0.00	
2.12	Obra Pública en Bienes de Dominio Público	0.00	
2.13	Obra Pública en Bienes Propios	0.00	
2.14	Acciones y Participaciones de Capital	0.00	
2.15	Compra de Títulos y Valores	0.00	
2.16	Concesión de Préstamos	0.00	
2.17	Inversiones en Fideicomisos, Mandatos y Otros Análogos	0.00	
2.18	Provisiones para Contingencias y Otras Erogaciones Especiales	0.00	

2.19	Amortización de la Deuda Pública	0.00	
2.20	Adeudos de Ejercicios Fiscales Anteriores (ADEFAS)	0.00	
2.21	Otros Egresos Presupuestales No Contables	0.00	
3. Más Gastos Contables No Presupuestarios			**31,162,646.00**
3.1	Estimaciones, Depreciaciones, Deterioros, Obsolescencia y Amortizaciones	31,162,646.00	
3.2	Provisiones	0.00	
3.3	Disminución de Inventarios	0.00	
3.4	Aumento por Insuficiencia de Estimaciones por Pérdida o Deterioro u Obsolescencia	0.00	
3.5	Aumento por Insuficiencia de Provisiones	0.00	
3.6	Otros Gastos	0.00	
3.7	Otros Gastos Contables No Presupuestarios	0.00	
4. Total de Gastos Contables			**292,616,306.00**

"Bajo protesta de decir verdad declaramos que los Estados Financieros y sus notas, son razonablemente correctos y son responsabilidad del emisor"

LIC. EDUARDO CAMPOS VILLARREAL
GERENTE

C.P. JESUS TEODORO MESON HARO
SUBGERENTE DE ADMINISTRACION Y FINANZAS

simas

SISTEMA INTERMUNICIPAL DE AGUAS Y SANEAMIENTO DE MONCLOVA Y FRONTERA, COAHUILA

a) NOTAS DE DESGLOSE

I) NOTAS AL ESTADO DE SITUACIÓN FINANCIERA

Activo

ESF-01.- Efectivo y Equivalentes

El importe que refleja esta cuenta al 31 de Diciembre de 2019 es por **$25,870,121** son recursos que están integrados de la siguiente manera:

CUENTA	MONTO AL 31 DE DIC 2019	TIPO	MONTO AL 31 DE DIC 2018
EFECTIVO			
Fondos Fijos de Cajas	201,000		151,000
TOTAL EFECTIVO	**201,000**		**151,000**
BANCOS			
Banca Afirme, S.A 000116101939	255,989	Productiva	242,120
Banco Mercantil del Norte, S.A 0162036777	2,280,045	Productiva	3,536,733
Banco Mercantil del Norte, S.A 0619679503	102,670	Productiva	171,821
Grupo Financiero BBVA Bancomer, S.A. 193386260	180,361	Productiva	255,405
CitiBanamex 1907676133	0	Productiva	19,456
Banco Mercantil del Norte, S.A 1059394838	10,000.00	Productiva	0
Banco Mercantil del Norte, S.A. 1068240012	10,000.00	Productiva	0
TOTAL BANCOS	**2,839,065**		**4,225,535**
INVERSIONES FINANCIERAS			
Banco Mercantil del Norte, S.A 0502141959	22,830,056	Productiva	9,534,229
TOTAL INVERSIONES FINANCIERAS	**22,830,056**		**9,534,229**
TOTAL EFECTIVO Y EQUIVALENTES	**$25,870,121**		**$13,910,764**

ESF-02.- Derechos a recibir Efectivo y Equivalentes

El importe que refleja al 31 de Diciembre de 2019 es por **$8,680,643** integrados de la siguiente manera:

Concepto		31 DIC 2019	31 DIC 2018
Deudores Diversos	$	2,474,887	1,962,608
IVA por Acreditar		5,724,631	13,165,348
Documentos por Cobrar		118,182	0
Cuentas por Cobrar		362,943	194,341
TOTAL	**$**	**8,680,643**	**15,322,297**

ESF-03.- Derechos a recibir Bienes o Servicios

El importe que refleja al 31 de Diciembre de 2019 es por **$32,854** integrados de la siguiente manera:

Nombre de la cuenta		31 DIC 2019	Vencimiento		31 DIC 2018
1.1.3.1 Anticipo a Proveedores por Adquisición de Bienes y Prestación de Servicios a Corto Plazo	$	32,854	90 días	$	261,736
TOTAL	**$**	**32,854**		$	**261,736**

ESF-04.- Bienes Disponibles para su Transformación o Consumo (inventarios)

Esta Nota no le aplica al Simas Monclova y Frontera, Coahuila; ya que no realiza ningún proceso de transformación y/o elaboración de bienes

ESF-05.- Almacén

Se aplica el método de valuación de Costo Promedio y el importe que refleja al 31 de Diciembre de 2019 es por **$10,266,545**

ESF-06.- Inversiones Financieras (Fideicomiso)

Esta Nota no le aplica al Simas Monclova y Frontera, Coahuila; ya que al 31 de Diciembre de 2019 no se tiene Inversiones para Fideicomiso

ESF-07.- Inversiones Financieras

Simas Monclova y Frontera, Coahuila; no maneja inversiones financieras a un determinado plazo, únicamente se manejan inversiones en mesa de dinero a un día y están consideradas a corto plazo, las que se describen con anterioridad.

SISTEMA INTERMUNICIPAL DE AGUAS Y SANEAMIENTO DE MONCLOVA Y FRONTERA, COAHUILA

ESF-08.- Bienes Muebles, Inmuebles e Intangibles

ACTIVO FIJO:

BIENES INMUEBLES INFRAESTRUCTURA Y CONSTRUCCION	SALDO AL 31 DE DIC 2019	SALDO AL 31 DE DIC 2018	ESTADO DEL BIEN
TERRENOS	$ 1,605,539	$ 1,605,539	BUENO
EDIFICIOS	2,835,715	2,835,715	BUENO
OBRAS EN OPERACION	456,365,081	427,147,189	
OBRAS EN PROCESO	23,225,139	12,735,877	
SUMA	$ 484,031,474	$ 444,324,320	

BIENES MUEBLES	SALDO AL 31 DE DIC 2019	SALDO AL 31 DE DIC 2018	ESTADO DEL BIEN
EQUIPO DE OFICINA	$ 4,902,244	$ 4,572,253	BUENO
EQUIPO DE TRANSPORTE	21,652,476	22,337,814	BUENO
MAQUINARIA Y EQUIPO EN GE	70,988,292	57,737,729	BUENO
HERRAMIENTA	92,597	92,597	BUENO
EQUIPO DE COMUNICACION	2,449,949	2,368,221	BUENO
EQUIPO DE LABORATORIO	745,365	745,365	BUENO
EQ. DE CLORACION Y RE-BOM	1,623,192	1,300,369	BUENO
EQUIPO DE COMPUTO	12,328,783	11,975,172	BUENO
SUMA	$ 114,782,898	$ 101,129,520	

SUMA ACTIVO FIJO	598,814,372	545,453,840

DEPRECIACION:

BIENES INMUEBLES INFRAESTRUCTURA Y CONSTRUCCION	DEPRECIACION ACUMULADA AL 31 DE DIC 2019	DEPRECIACION ACUMULADA AL 31 DE DIC 2018	METODO DE DEPRECIACION	TASA APLICADA	VIDA UTIL
TERRENOS	$ 0	$ 0			
EDIFICIOS	804,374	643,659	LINEA RECTA	3.3%	30 Años
OBRAS EN OPERACION	151,359,953	129,821,037	LINEA RECTA	5%	20 Años
OBRAS EN PROCESO	0	0			
SUMA	$ 152,164,327	$ 130,464,696			

BIENES MUEBLES	DEPRECIACION ACUMULADA AL 31 DE DIC 2019	DEPRECIACION ACUMULADA AL 31 DE DIC 2018	METODO DE DEPRECIACION	TASA APLICADA	ESTADO DEL BIEN
EQUIPO DE OFICINA	$ 2,859,120	$ 2,573,150	LINEA RECTA	10%	10 Años
EQUIPO DE TRANSPORTE	12,006,417	10,709,610	LINEA RECTA	20%	5 Años
MAQUINARIA Y EQUIPO EN GE	22,365,634	17,117,176	LINEA RECTA	10%	10 Años
HERRAMIENTA	101,611	101,611	LINEA RECTA	10%	10 Años
EQUIPO DE COMUNICACION	1,365,455	1,202,716	LINEA RECTA	10%	10 Años
EQUIPO DE LABORATORIO	444,894	419,645	LINEA RECTA	20%	5 Años
EQ. DE CLORACION Y RE-BOM	457,255	306,474	LINEA RECTA	10%	10 Años
EQUIPO DE COMPUTO	8,815,591	7,501,875	LINEA RECTA	33.3%	3 Años
SUMA	$ 48,415,977	$ 39,932,257			
DEPRECIACION TOTAL	200,580,304	170,396,953			

TOTAL ACTIVO FIJO MENOS DEPRECIACION	$ 398,234,068	AL 31 DIC 19

ESF-09.- Activos Intangibles y Diferidos

El importe de este rubro al 31 de Diciembre de 2019 es por **$796,290** detallado de la siguiente manera:

Concepto		31 DIC 2019	31 DIC 2018
Cargos Diferidos	$	796,290	$770,323
TOTAL	**$**	**796,290**	**$770,323**

ESF-10.- Estimaciones y Deterioros

Esta Nota no le aplica al Simas Monclova y Frontera, Coahuila; ya que al 31 de Diciembre de 2019 no se tienen estimación de cuentas incobrables, estimación de inventarios, deterioro de activos biológicos o cualquier otra.

ESF-11.- Otros Activos

El Simas Monclova y Frontera, Coahuila; al 31 de Diciembre de 2019 no se cuenta con este rubro.

Pasivo[2]

ESF-12.- Cuentas por Pagar a Corto Plazo

Este rubro al 31 de Diciembre de 2019 es por la cantidad total de **$20,183,213** los cuales la totalidad de los mismos son factibles de cubrirse.

Nombre de la cuenta		Importe	Vencimiento
2.1.1.2 Proveedores Por Pagar a Corto Plazo	$	2,244,184	Menor a 90 días
2.1.1.7 Retenciones y Con. Por Pagar (Imp. y Derech. x Pagar)		9,849,889	Menor a 90 días
2.1.1.9 Otras Cuentas por Pagar a Corto Plazo (Acreedores)		8,089,140	Menor a 90 días
TOTAL	**$**	**20,183,213**	

ESF-13.- Fondos de Bienes de Terceros en Administración y/o en Garantía a corto y largo plazo

El Simas Monclova y Frontera, Coahuila; al 31 de Diciembre de 2019 no se cuenta con este rubro.

ESF-14.- Pasivos Diferidos a Largo Plazo

El saldo al 31 de Diciembre de 2019 de esta cuenta es de **$ 37,383,006** y se detalla a continuación:

Concepto		Importe
Prima de Antigüedad	$	2,082,627
Contrato Colectivo		21,277,268
Indemnización Legal		14,023,111
TOTAL	**$**	**37,383,006**

SISTEMA INTERMUNICIPAL DE AGUAS Y SANEAMIENTO DE MONCLOVA Y FRONTERA, COAHUILA

II) NOTAS AL ESTADO DE ACTIVIDADES

EA-01.- Ingresos de Gestión

Los ingresos totales de gestión acumulados al 31 de Diciembre de 2019 son por **$310,733,616,** estos corresponden en un 98.06 % a ingresos totales propios de cobros por servicios.

DESCRIPCION	DEL 01 DE ENE AL 31 DE DIC 2019	DEL 01 DE ENE AL 31 DE DIC 2018
INGRESOS Y OTROS BENEFICIOS		
INGRESOS DE LA GESTION	**310,733,616**	**282,794,071**
INGRESOS POR VENTA DE BIENES Y SERVICIOS	**310,733,616**	**282,794,071**
CONSUMO DE AGUA	148,367,080	133,299,682
SERVICIOS DRENAJE	36,607,584	32,848,075
REZAGO DE AGUA	86,618,257	79,224,485
REZAGO DRENAJE	15,372,306	13,875,192
*AGUA RESIDUAL	19,079,770	15,382,012
*SANEAMIENTO	4,434,414	3,787,356
CONTRATOS	4,377,030	4,196,035
RECONEXIONES	1,661,637	1,967,673
FACTIBILIDADES	1,897,761	4,179,451
CONEXIONES	3,274,508	3,719,405
MEDIDORES	615,849	521,334
MULTAS	1,367,263	1,458,318
SERVICIOS DE VACTOR Y/O VACON	4,188,464	4,897,132
LABORATORIO	1,099,661	1,045,857
REZAGO SANEAMIENTO	949,684	552,734
OTROS SANEAMIENTO	1,045,699	1,023,649
AGUA PARA PIPA	528,327	485,393
BONIFICACIONES PENSIONADOS	-20,751,678	-19,669,712

EA-02.- Participaciones, Aportaciones, Convenios, Incentivos Derivados de la Colaboracion Fiscal, Fondos Distintos de Aportaciones, Transferencias, Asignaciones, Subsidios y Subvenciones, y Pensiones y Jubilaciones.

El Simas Monclova y Frontera, Coahuila; al 31 de Diciembre de 2019 no se cuenta con este rubro.

EA-03.- Otros Ingresos y Beneficios

El total de este rubro al 31 de Diciembre de 2019 es por **$6,152,583** corresponde a un 1.94% de los ingresos totales y se derivan de los intereses de instituciones financieras y otros; se detallado de la siguiente manera:

DESCRIPCION	DEL 01 DE ENE AL 31 DE DIC 2019	DEL 01 DE ENE AL 31 DE DIC 2018
INGRESOS Y OTROS BENEFICIOS		
OTROS INGRESOS Y BENEFICIOS VARIOS	$6,152,583	$4,663,212
INGRESOS FINANCIEROS	4,274,092	2,686,913
OTROS INGRESOS Y BENEFICIOS VARIOS	1,878,491	1,976,299

EA-04.- Gastos y Otras Pérdidas

El Total de Gastos y Otras Pérdidas al 31 de Diciembre de 2019 se detalla a continuación:

DESCRIPCION	DEL 01 DE ENE AL 31 DIC 2019	DEL 01 DE ENE AL 31 DIC 2018
TOTAL DE GASTOS Y OTRAS PERDIDAS	$ 292,516,306	$ 292,516,306
GASTOS DE FUNCIONAMIENTO	261,353,660	261,353,660
SERVICIOS PERSONALES	139,655,535	139,655,535
MATERIALES Y SUMINISTROS	15,713,479	15,713,479
SERVICIOS GENERALES	105,984,646	105,984,646
OTROS GASTOS Y PERDIDAS EXTRAORDINARIAS	31,162,646	31,162,646
ESTIMACIONES,DEPRECIACIONES,DETERIOROS, OBSOLENCIA Y AMORTIZACIONES	31,162,646	31,162,646

III) NOTAS AL ESTADO DE VARIACIÓN EN LA HACIENDA PÚBLICA

EVHP-01.- Patrimonio Contribuido

Este Rubro al 31de Diciembre de 2019 tiene un total de **$260,534,835** detallado de la siguiente manera:

Concepto		31 DIC 2019		31 DIC 2018
Aportaciones	$	86,157,943	$	86,157,943
Superávit Prodder		168,047,287		162,443,241
Superávit Prome		5,969,605		5,969,605
Superávit Prodi		360,000		360,000
TOTAL	**$**	**260,534,835**	**$**	**254,930,789**

EVHP-02.- Patrimonio Generado

Este Rubro al 31 de Diciembre de 2019 tiene un total de **$125,779,467** detallado de la siguiente manera:

Concepto		31 DIC 2019		31 DIC 2018
Resultados del Ejercicio (Ahorro/ Desahorro)	$	24,369,893	$	13,958,667
Resultados de Ejercicios Anteriores		101,262,375		72,061,401
Revalúos		147,199		147,199
TOTAL	**$**	**125,779,467**	**$**	**86,167,267**

IV) Notas al Estado de Flujos de Efectivo

EFE-01.- Efectivo y equivalentes

El análisis de los saldos inicial y final que figuran en la última parte del Estado de Flujo de Efectivo en la cuenta de efectivo y equivalentes es como sigue:

	AL 31 DE DIC DE 2019	AL 31 DE DIC DE 2018
Efectivo	$ 201,000	$ 151,000
Efectivo en Bancos –Tesorería	2,839,065	4,225,535
Efectivo en Bancos- Dependencias	0	0
Inversiones temporales (hasta 3 meses)	22,830,056	9,534,229
Fondos con afectación específica	0	0
Depósitos de fondos de terceros y otros	0	0
Total de Efectivo y Equivalentes	**$ 25,870,121**	**$ 13,910,764**

SISTEMA INTERMUNICIPAL DE AGUAS Y SANEAMIENTO DE MONCLOVA Y FRONTERA, COAHUILA

EFE-02.- Adquisiciones de Bienes Muebles e Inmuebles

BIENES MUEBLES ADQUIRIDOS EN EL EJERCICIO 2019

MOBILIARIO Y EQUIPO DE OFICINA	
SILLON EJECUTIVO MODELO H5021HSS11 EN PIEL GENUINA COLOR NEGRO	20,830.00
SILLON OPERATIVO C/RESPALDO EN MESH (MALLA) Y SOPORTE LUMBAR C/BRAZOS MODELO BM-1000 TAPIZADO EN TELA COLOR NEGRO MARCA OFFICHAIRS	3,100.00
MINISPLIT DE 1.0 TONELADA 110V FRIO/CALOR MARCA MIRAGE X3	4,655.17
SILLA EJECUTIVA KAHLO EN PIEL COLOR NEGRO	5,883.60
GABINETE PARA ALMACENAMIENTO Y CARGADOR PARA 30 TABLETS, CON LLAVES, RUEDAS, COLOR NEGRO, 30 BAY CHARGING CART MODELO ALT-NOR1008-SO, MARCA FAT	20,400.00
REFRIGERADOR UNA PUERTA ACROS	3,619.83
ENFRIADOR DE AGUA MARCA GENERAL ELEC DE 3 TOMAS CON GABINETE ALACENA MOD MTGXCFS7W 17060129NMN0170	4,295.00
MESA MULTIUSOS MEDIDAS DE 7.51X.70X.46 CMS CON RODAJAS FABRICADA EN MELAMINA COLOR NERGO CON CANTOS DE BINIL	3,550.00
ESCRITORIO DE 1.20X.60 MTS AL PISO, 2CAJONES PAPELEROS Y 1 DE ARCHIVO, FABRICADO EN MELAMINA CON CANTO DE VINIL MODELO ESC-120	2,649.00
ESCRITORIO DE 1.20X.60 MTS AL PISO, 2CAJONES PAPELEROS Y 1 DE ARCHIVO, FABRICADO EN MELAMINA CON CANTO DE VINIL MODELO ESC-120	2,649.00
ESCRITORIO DE 1.20X.60 MTS AL PISO, 2CAJONES PAPELEROS Y 1 DE ARCHIVO, FABRICADO EN MELAMINA CON CANTO DE VINIL MODELO ESC-120	2,649.00
ESCRITORIO DE 1.20X.60 MTS AL PISO, 2CAJONES PAPELEROS Y 1 DE ARCHIVO, FABRICADO EN MELAMINA CON CANTO DE VINIL MODELO ESC-120	2,649.00
ESCRITORIO DE 1.20X.60 MTS AL PISO, 2CAJONES PAPELEROS Y 1 DE ARCHIVO, FABRICADO EN MELAMINA CON CANTO DE VINIL MODELO ESC-120	2,649.00
ESCRITORIO DE 1.20X.60 MTS AL PISO, 2CAJONES PAPELEROS Y 1 DE ARCHIVO, FABRICADO EN MELAMINA CON CANTO DE VINIL MODELO ESC-120	2,649.00
ESCRITORIO DE 1.20X.60 MTS AL PISO, 2CAJONES PAPELEROS Y 1 DE ARCHIVO, FABRICADO EN MELAMINA CON CANTO DE VINIL MODELO ESC-120	2,649.00
ESCRITORIO DE 1.20X.60 MTS AL PISO, 2CAJONES PAPELEROS Y 1 DE ARCHIVO, FABRICADO EN MELAMINA CON CANTO DE VINIL MODELO ESC-120	2,649.00

SISTEMA INTERMUNICIPAL DE AGUAS Y SANEAMIENTO DE MONCLOVA Y FRONTERA, COAHUILA

ESCRITORIO DE 1.20X.60 MTS AL PISO, 2CAJONES PAPELEROS Y 1 DE ARCHIVO, FABRICADO EN MELAMINA CON CANTO DE VINIL MODELO ESC-120	2,649.00
ESCRITORIO DE 1.20X.60 MTS AL PISO, 2CAJONES PAPELEROS Y 1 DE ARCHIVO, FABRICADO EN MELAMINA CON CANTO DE VINIL MODELO ESC-120	2,649.00
ESCRITORIO DE 1.20X.60 MTS AL PISO, 2CAJONES PAPELEROS Y 1 DE ARCHIVO, FABRICADO EN MELAMINA CON CANTO DE VINIL MODELO ESC-120	2,649.00
ESCRITORIO DE 1.20X.60 MTS AL PISO, 2CAJONES PAPELEROS Y 1 DE ARCHIVO, FABRICADO EN MELAMINA CON CANTO DE VINIL MODELO ESC-120	2,649.00
ESCRITORIO DE 1.20X.60 MTS AL PISO, 2CAJONES PAPELEROS Y 1 DE ARCHIVO, FABRICADO EN MELAMINA CON CANTO DE VINIL MODELO ESC-120	2,649.00
ESCRITORIO DE 1.20X.60 MTS AL PISO, 2CAJONES PAPELEROS Y 1 DE ARCHIVO, FABRICADO EN MELAMINA CON CANTO DE VINIL MODELO ESC-120	2,649.00
ESCRITORIO DE 1.20X.60 MTS AL PISO, 2CAJONES PAPELEROS Y 1 DE ARCHIVO, FABRICADO EN MELAMINA CON CANTO DE VINIL MODELO ESC-120	2,649.00
ESCRITORIO DE 1.20X.60 MTS AL PISO, 2CAJONES PAPELEROS Y 1 DE ARCHIVO, FABRICADO EN MELAMINA CON CANTO DE VINIL MODELO ESC-120	2,649.00
ESCRITORIO DE 1.20X.60 MTS AL PISO, 2CAJONES PAPELEROS Y 1 DE ARCHIVO, FABRICADO EN MELAMINA CON CANTO DE VINIL MODELO ESC-120	2,649.00
ESCRITORIO DE 1.20X.60 MTS AL PISO, 2CAJONES PAPELEROS Y 1 DE ARCHIVO, FABRICADO EN MELAMINA CON CANTO DE VINIL MODELO ESC-120	2,649.00
ESCRITORIO DE 1.20X.60 MTS AL PISO, 2CAJONES PAPELEROS Y 1 DE ARCHIVO, FABRICADO EN MELAMINA CON CANTO DE VINIL MODELO ESC-120	2,649.00
ESCRITORIO DE 1.20X.60 MTS AL PISO, 2CAJONES PAPELEROS Y 1 DE ARCHIVO, FABRICADO EN MELAMINA CON CANTO DE VINIL MODELO ESC-120	2,649.00
ESCRITORIO DE 1.20X.60 MTS AL PISO, 2CAJONES PAPELEROS Y 1 DE ARCHIVO, FABRICADO EN MELAMINA CON CANTO DE VINIL MODELO ESC-120	2,649.00
ESCRITORIO DE 1.20X.60 MTS AL PISO, 2CAJONES PAPELEROS Y 1 DE ARCHIVO, FABRICADO EN MELAMINA CON CANTO DE VINIL MODELO ESC-120	2,649.00

SISTEMA INTERMUNICIPAL DE AGUAS Y SANEAMIENTO DE MONCLOVA Y FRONTERA, COAHUILA

ESCRITORIO DE 1.20X.60 MTS AL PISO, 2CAJONES PAPELEROS Y 1 DE ARCHIVO, FABRICADO EN MELAMINA CON CANTO DE VINIL MODELO ESC-120	2,649.00
LIBRERO SOBRE ESCRITORIO DE 1.0 DE ALTO X 1.20 DE LARGO X 0.35 CMS DE FONDO CON DOS PUERTAS ABATIBLES CON LLAVE Y JALADERA 1/2"CURVA, FAB. EN MELAMINA CON CANTO DE VINIL MODELO LIB-2P	2,030.00
LIBRERO SOBRE ESCRITORIO DE 1.0 DE ALTO X 1.20 DE LARGO X 0.35 CMS DE FONDO CON DOS PUERTAS ABATIBLES CON LLAVE Y JALADERA 1/2"CURVA, FAB. EN MELAMINA CON CANTO DE VINIL MODELO LIB-2P	2,030.00
LIBRERO SOBRE ESCRITORIO DE 1.0 DE ALTO X 1.20 DE LARGO X 0.35 CMS DE FONDO CON DOS PUERTAS ABATIBLES CON LLAVE Y JALADERA 1/2"CURVA, FAB. EN MELAMINA CON CANTO DE VINIL MODELO LIB-2P	2,030.00
LIBRERO SOBRE ESCRITORIO DE 1.0 DE ALTO X 1.20 DE LARGO X.0.35 CMS DE FONDO CON DOS PUERTAS ABATIBLES CON LLAVE Y JALADERA 1/2"CURVA, FAB. EN MELAMINA CON CANTO DE VINIL MODELO LIB-2P	2,030.00
LIBRERO SOBRE ESCRITORIO DE 1.0 DE ALTO X 1.20 DE LARGO X 0.35 CMS DE FONDO CON DOS PUERTAS ABATIBLES CON LLAVE Y JALADERA 1/2"CURVA, FAB. EN MELAMINA CON CANTO DE VINIL MODELO LIB-2P	2,030.00
LIBRERO SOBRE ESCRITORIO DE 1.0 DE ALTO X 1.20 DE LARGO X 0.35 CMS DE FONDO CON DOS PUERTAS ABATIBLES CON LLAVE Y JALADERA 1/2"CURVA, FAB. EN MELAMINA CON CANTO DE VINIL MODELO LIB-2P	2,030.00
LIBRERO SOBRE ESCRITORIO DE 1.0 DE ALTO X 1.20 DE LARGO X 0.35 CMS DE FONDO CON DOS PUERTAS ABATIBLES CON LLAVE Y JALADERA 1/2"CURVA, FAB. EN MELAMINA CON CANTO DE VINIL MODELO LIB-2P	2,030.00
LIBRERO SOBRE ESCRITORIO DE 1.0 DE ALTO X 1.20 DE LARGO X 0.35 CMS DE FONDO CON DOS PUERTAS ABATIBLES CON LLAVE Y JALADERA 1/2"CURVA, FAB. EN MELAMINA CON CANTO DE VINIL MODELO LIB-2P	2,030.00
LIBRERO SOBRE ESCRITORIO DE 1.0 DE ALTO X 1.20 DE LARGO X 0.35 CMS DE FONDO CON DOS PUERTAS ABATIBLES CON LLAVE Y JALADERA 1/2"CURVA, FAB. EN MELAMINA CON CANTO DE VINIL MODELO LIB-2P	2,030.00
LIBRERO SOBRE ESCRITORIO DE 1.0 DE ALTO X 1.20 DE LARGO X 0.35 CMS DE FONDO CON DOS PUERTAS ABATIBLES CON LLAVE Y JALADERA 1/2"CURVA, FAB. EN MELAMINA CON CANTO DE VINIL MODELO LIB-2P	2,030.00

simas

SISTEMA INTERMUNICIPAL DE AGUAS Y SANEAMIENTO DE MONCLOVA Y FRONTERA, COAHUILA

LIBRERO SOBRE ESCRITORIO DE 1.0 DE ALTO X 1.20 DE LARGO X 0.35 CMS DE FONDO CON DOS PUERTAS ABATIBLES CON LLAVE Y JALADERA 1/2"CURVA, FAB. EN MELAMINA CON CANTO DE VINIL MODELO LIB-2P	2,030.00
LIBRERO SOBRE ESCRITORIO DE 1.0 DE ALTO X 1.20 DE LARGO X 0.35 CMS DE FONDO CON DOS PUERTAS ABATIBLES CON LLAVE Y JALADERA 1/2"CURVA, FAB. EN MELAMINA CON CANTO DE VINIL MODELO LIB-2P	2,030.00
LIBRERO SOBRE ESCRITORIO DE 1.0 DE ALTO X 1.20 DE LARGO X 0.35 CMS DE FONDO CON DOS PUERTAS ABATIBLES CON LLAVE Y JALADERA 1/2"CURVA, FAB. EN MELAMINA CON CANTO DE VINIL MODELO LIB-2P	2,030.00
LIBRERO SOBRE ESCRITORIO DE 1.0 DE ALTO X 1.20 DE LARGO X 0.35 CMS DE FONDO CON DOS PUERTAS ABATIBLES CON LLAVE Y JALADERA 1/2"CURVA, FAB. EN MELAMINA CON CANTO DE VINIL MODELO LIB-2P	2,030.00
LIBRERO SOBRE ESCRITORIO DE 1.0 DE ALTO X 1.20 DE LARGO X 0.35 CMS DE FONDO CON DOS PUERTAS ABATIBLES CON LLAVE Y JALADERA 1/2"CURVA, FAB. EN MELAMINA CON CANTO DE VINIL MODELO LIB-2P	2,030.00
LIBRERO SOBRE ESCRITORIO DE 1.0 DE ALTO X 1.20 DE LARGO X 0.35 CMS DE FONDO CON DOS PUERTAS ABATIBLES CON LLAVE Y JALADERA 1/2"CURVA, FAB. EN MELAMINA CON CANTO DE VINIL MODELO LIB-2P	2,030.00
LIBRERO SOBRE ESCRITORIO DE 1.0 DE ALTO X 1.20 DE LARGO X 0.35 CMS DE FONDO CON DOS PUERTAS ABATIBLES CON LLAVE Y JALADERA 1/2"CURVA, FAB. EN MELAMINA CON CANTO DE VINIL MODELO LIB-2P	2,030.00
LIBRERO SOBRE ESCRITORIO DE 1.0 DE ALTO X 1.20 DE LARGO X 0.35 CMS DE FONDO CON DOS PUERTAS ABATIBLES CON LLAVE Y JALADERA 1/2"CURVA, FAB. EN MELAMINA CON CANTO DE VINIL MODELO LIB-2P	2,030.00
LIBRERO SOBRE ESCRITORIO DE 1.0 DE ALTO X 1.20 DE LARGO X 0.35 CMS DE FONDO CON DOS PUERTAS ABATIBLES CON LLAVE Y JALADERA 1/2"CURVA, FAB. EN MELAMINA CON CANTO DE VINIL MODELO LIB-2P	2,030.00
LIBRERO SOBRE ESCRITORIO DE 1.0 DE ALTO X 1.20 DE LARGO X 0.35 CMS DE FONDO CON DOS PUERTAS ABATIBLES CON LLAVE Y JALADERA 1/2"CURVA, FAB. EN MELAMINA CON CANTO DE VINIL MODELO LIB-2P	2,030.00

simas

SISTEMA INTERMUNICIPAL DE AGUAS Y SANEAMIENTO DE MONCLOVA Y FRONTERA, COAHUILA

LIBRERO SOBRE ESCRITORIO DE 1.0 DE ALTO X 1.20 DE LARGO X 0.35 CMS DE FONDO CON DOS PUERTAS ABATIBLES CON LLAVE Y JALADERA 1/2"CURVA, FAB. EN MELAMINA CON CANTO DE VINIL MODELO LIB-2P	2,030.00
LIBRERO SOBRE ESCRITORIO DE 1.0 DE ALTO X 1.20 DE LARGO X 0.35 CMS DE FONDO CON DOS PUERTAS ABATIBLES CON LLAVE Y JALADERA 1/2"CURVA, FAB. EN MELAMINA CON CANTO DE VINIL MODELO LIB-2P	2,030.00
LIBRERO SOBRE ESCRITORIO DE 1.0 DE ALTO X 1.20 DE LARGO X 0.35 CMS DE FONDO CON DOS PUERTAS ABATIBLES CON LLAVE Y JALADERA 1/2"CURVA, FAB. EN MELAMINA CON CANTO DE VINIL MODELO LIB-2P	2,030.00
MAMPARAS DE PISO DE 1.60 DE ALTO X 1.20 DE ANCHO, MODELO PRIVATT, MARCO DE ALUMINIO TAPIZADA EN TELA	2,903.00
MAMPARAS DE PISO DE 1.60 DE ALTO X 1.20 DE ANCHO, MODELO PRIVATT, MARCO DE ALUMINIO TAPIZADA EN TELA	2,903.00
MAMPARAS DE PISO DE 1.60 DE ALTO X 1.20 DE ANCHO, MODELO PRIVATT, MARCO DE ALUMINIO TAPIZADA EN TELA	2,903.00
MAMPARAS DE PISO DE 1.60 DE ALTO X 1.20 DE ANCHO, MODELO PRIVATT, MARCO DE ALUMINIO TAPIZADA EN TELA	2,903.00
MAMPARAS DE PISO DE 1.60 DE ALTO X 1.20 DE ANCHO, MODELO PRIVATT, MARCO DE ALUMINIO TAPIZADA EN TELA	2,903.00
MAMPARAS DE PISO DE 1.60 DE ALTO X 1.20 DE ANCHO, MODELO PRIVATT, MARCO DE ALUMINIO TAPIZADA EN TELA	2,903.00
MAMPARAS DE PISO DE 1.60 DE ALTO X 1.20 DE ANCHO, MODELO PRIVATT, MARCO DE ALUMINIO TAPIZADA EN TELA	2,903.00
MAMPARAS DE PISO DE 1.60 DE ALTO X 1.20 DE ANCHO, MODELO PRIVATT, MARCO DE ALUMINIO TAPIZADA EN TELA	2,903.00
MAMPARAS DE PISO DE 1.60 DE ALTO X 1.20 DE ANCHO, MODELO PRIVATT, MARCO DE ALUMINIO TAPIZADA EN TELA	2,903.00
SOPORTES RECTANGULAR PARA MAMPARA DE 1.60 DE ALTO	672.00
SOPORTES RECTANGULAR PARA MAMPARA DE 1.60 DE ALTO	672.00
SOPORTES RECTANGULAR PARA MAMPARA DE 1.60 DE ALTO	672.00
SOPORTES RECTANGULAR PARA MAMPARA DE 1.60 DE ALTO	672.00
SOPORTES RECTANGULAR PARA MAMPARA DE 1.60 DE ALTO	672.00
SOPORTES RECTANGULAR PARA MAMPARA DE 1.60 DE ALTO	672.00
SOPORTES RECTANGULAR PARA MAMPARA DE 1.60 DE ALTO	672.00
SOPORTES RECTANGULAR PARA MAMPARA DE 1.60 DE ALTO	672.00
SOPORTES RECTANGULAR PARA MAMPARA DE 1.60 DE ALTO	672.00
SOPORTES RECTANGULAR PARA MAMPARA DE 1.60 DE ALTO	672.00
SOPORTES RECTANGULAR PARA MAMPARA DE 1.60 DE ALTO	672.00

SOPORTES RECTANGULAR PARA MAMPARA DE 1.60 DE ALTO	672.00
SOPORTES RECTANGULAR PARA MAMPARA DE 1.60 DE ALTO	672.00
SOPORTES RECTANGULAR PARA MAMPARA DE 1.60 DE ALTO	672.00
SOPORTES RECTANGULAR PARA MAMPARA DE 1.60 DE ALTO	672.00
SOPORTES RECTANGULAR PARA MAMPARA DE 1.60 DE ALTO	672.00
SOPORTES RECTANGULAR PARA MAMPARA DE 1.60 DE ALTO	672.00
SOPORTES RECTANGULAR PARA MAMPARA DE 1.60 DE ALTO	672.00
SOPORTES RECTANGULAR PARA MAMPARA DE 1.60 DE ALTO	672.00
SILLAS OPERATIVAS CON BRAZOS, RESPALDO TAPIZADO EN MESH (MALLA) ASIENTO TAPISADO EN TELA, MODELO SILL-OPR	1,099.00
SILLAS OPERATIVAS CON BRAZOS, RESPALDO TAPIZADO EN MESH (MALLA) ASIENTO TAPISADO EN TELA, MODELO SILL-OPR	1,099.00
SILLAS OPERATIVAS CON BRAZOS, RESPALDO TAPIZADO EN MESH (MALLA) ASIENTO TAPISADO EN TELA, MODELO SILL-OPR	1,099.00
SILLAS OPERATIVAS CON BRAZOS, RESPALDO TAPIZADO EN MESH (MALLA) ASIENTO TAPISADO EN TELA, MODELO SILL-OPR	1,099.00
SILLAS OPERATIVAS CON BRAZOS, RESPALDO TAPIZADO EN MESH (MALLA) ASIENTO TAPISADO EN TELA, MODELO SILL-OPR	1,099.00
SILLAS OPERATIVAS CON BRAZOS, RESPALDO TAPIZADO EN MESH (MALLA) ASIENTO TAPISADO EN TELA, MODELO SILL-OPR	1,099.00
SILLAS OPERATIVAS CON BRAZOS, RESPALDO TAPIZADO EN MESH (MALLA) ASIENTO TAPISADO EN TELA, MODELO SILL-OPR	1,099.00
SILLAS OPERATIVAS CON BRAZOS, RESPALDO TAPIZADO EN MESH (MALLA) ASIENTO TAPISADO EN TELA, MODELO SILL-OPR	1,099.00
SILLAS OPERATIVAS CON BRAZOS, RESPALDO TAPIZADO EN MESH (MALLA) ASIENTO TAPISADO EN TELA, MODELO SILL-OPR	1,099.00

SISTEMA INTERMUNICIPAL DE AGUAS Y SANEAMIENTO DE MONCLOVA Y FRONTERA, COAHUILA

SILLAS OPERATIVAS CON BRAZOS, RESPALDO TAPIZADO EN MESH (MALLA) ASIENTO TAPISADO EN TELA, MODELO SILL-OPR	1,099.00
SILLAS OPERATIVAS CON BRAZOS, RESPALDO TAPIZADO EN MESH (MALLA) ASIENTO TAPISADO EN TELA, MODELO SILL-OPR	1,099.00
SILLAS OPERATIVAS CON BRAZOS, RESPALDO TAPIZADO EN MESH (MALLA) ASIENTO TAPISADO EN TELA, MODELO SILL-OPR	1,099.00
SILLAS OPERATIVAS CON BRAZOS, RESPALDO TAPIZADO EN MESH (MALLA) ASIENTO TAPISADO EN TELA, MODELO SILL-OPR	1,099.00
SILLAS OPERATIVAS CON BRAZOS, RESPALDO TAPIZADO EN MESH (MALLA) ASIENTO TAPISADO EN TELA, MODELO SILL-OPR	1,099.00
SILLAS OPERATIVAS CON BRAZOS, RESPALDO TAPIZADO EN MESH (MALLA) ASIENTO TAPISADO EN TELA, MODELO SILL-OPR	1,099.00
SILLAS OPERATIVAS CON BRAZOS, RESPALDO TAPIZADO EN MESH (MALLA) ASIENTO TAPISADO EN TELA, MODELO SILL-OPR	1,099.00
SILLAS OPERATIVAS CON BRAZOS, RESPALDO TAPIZADO EN MESH (MALLA) ASIENTO TAPISADO EN TELA, MODELO SILL-OPR	1,099.00
SILLAS OPERATIVAS CON BRAZOS, RESPALDO TAPIZADO EN MESH (MALLA) ASIENTO TAPISADO EN TELA, MODELO SILL-OPR	1,099.00
SILLAS OPERATIVAS CON BRAZOS, RESPALDO TAPIZADO EN MESH (MALLA) ASIENTO TAPISADO EN TELA, MODELO SILL-OPR	1,099.00
SILLAS OPERATIVAS CON BRAZOS, RESPALDO TAPIZADO EN MESH (MALLA) ASIENTO TAPISADO EN TELA, MODELO SILL-OPR	1,099.00
SILLAS OPERATIVAS CON BRAZOS, RESPALDO TAPIZADO EN MESH (MALLA) ASIENTO TAPISADO EN TELA, MODELO SILL-OPR	1,099.00
CONTADORA DE MONEDAS TRABAJO MEDIANO, ALIMENTADOR AUTOMATICO	11,685.80
CONTADORA DE MONEDAS TRABAJO MEDIANO, ALIMENTADOR AUTOMATICO	11,334.75
CONTADORA DE BILLETES POR VALOR PESOS MEX US EURO UN POKET TRABAJO ME ARRANQUE Y PARO AUTOMAICO	16,134.66

SISTEMA INTERMUNICIPAL DE AGUAS Y SANEAMIENTO DE MONCLOVA Y FRONTERA, COAHUILA

CONTADORA DE MONEDAS TRABAJO MEDIANO, ALIMENTADOR AUTOMATICO	11,361.05
SISTEMA DE OSMOSIS INVERSA CON CAPACIDAD DE PRODUCCION DE 1 GAL. X MIN, MEMBRQNA DE LATA PRODUCTIVIDAD MARCA TORAY, PORTA MEMBRANA DE FIBRA DE VIDRIO MARCA PORTAROS, BOMBA MULTI ETAPAS DE 1HP ALTA PRECION ALTAMIRA	32,000.00
TOTAL MOBILIARIO Y EQUIPO DE OFICINA	**329,991.86**
EQUIPO DE TRASPORTE	
REMOLQUE TIRON DE DEFENSA PLATAFORMA 5'X8' DE LARGO, BARANDA LATERAL 36"FORRADO CON LAMINA PISO DE MADERA, RAMPA TRASERA, 1 EJE CON 2 RINES Y 2 LLANTAS MARCA MONCLOVA MODELO 2019 SEIE 3R99PC8817KM002017 TIIPO PLATAFORMA CAPCIDAD 1000KGS	36,900.00
TOTAL EQUIPO DE TRASPORTE	**36,900.00**
MAQUINARIA Y EQUIPO EN GENERAL	
MOTOR MARCA FRANKLIN TIPO SUMERGIBLE DE 75HP EN 460VO	131,600.94
TRANSFORMADOR TRIFASICO TIPO ESTACION 300KVA 34500 V EN 480 /227 V MCA CONTINENTAL ELECTRIC	130,000.00
VALVULAS DE CONTROL PROTECTORA DE BOMBA DE 10" MARCA BERMAD MOD. WW-10"-740-00-Y-C-A5-EB-5AC-PB	92,979.15
VALVULA DE CONTROL CONTRA GOLPE DE ARIETE DE 4" MARCA BERMAD MOD. WW-4"-735-M-00-Y-C-A5-EB-00-PB	35,456.30
VALVULA COMBINADA DE ADMISION Y EXPULSION DE AIRE DE 2" CON SALIDA LATERAL MARCA BERMAD, MOD.WW-2-C30-P-D-NP-WD	2,008.20
VALVULA COMBINADA DE ADMISION Y EXPULSION DE AIRE DE 2" CON SALIDA LATERAL MARCA BERMAD, MOD.WW-2-C30-P-D-NP-WD	2,008.20
MOTOR VERTICAL FLECHA HUECA MCA US EFI PREIMUM DE 30HP 4P TIPO RUS 460VOLTS FS1.15 CALSE F	336,890.00
MOTOR VERTICAL FLECHA HUECA MCA US EFI PREIMUM DE 30HP 4P TIPO RUS 460VOLTS FS1.15 CALSE F	336,890.00
VARIADOR ABB FEM ACQ580 250HP 260AMP ACQ580-01-293A-4 R8	207,886.00
VARIADOR ABB FEM ACQ580 350HP 414AMP ACQ580-01-430A-4 R8	310,804.00
MOTOR SUMERGIBLE FRANKLIN 125HP 3F 460V	217,286.60
TRANSF TRIF TIPO ESTACION 500KVA 13200V	150,720.00
VARIADOR ABB FEM ACQ580 400HP 485AMP ACQ580-01-505A-4 R8	293,944.00

VARIADOR ABB FEM ACQ580 250HP 260AMP ACQ580-01-293A-4 R8	207,886.00
VARIADOR ABB FEM ACQ580 250HP 260AMP ACQ580-01-293A-4 R8	207,886.00
VARIADOR ABB FEM ACQ580 350HP 414AMP ACQ580-01-430A-4 R8	310,804.00
BOMBA SUMERGIBLE MARCA GOULDS CONSTRUCCION EN ACERO INOX 316 MOD 5CSHC-8 CON DESCARGA DE 4"	128,514.03
INDTRUMENTOS DE MEDICION Y OBSERVACION DEL CAUDAL DE FLUIDOS 12892950001	58,824.00
INDTRUMENTOS DE MEDICION Y OBSERVACION DEL CAUDAL DE FLUIDOS 12892950002	58,824.00
INDTRUMENTOS DE MEDICION Y OBSERVACION DEL CAUDAL DE FLUIDOS 12892950003	58,824.00
INDTRUMENTOS DE MEDICION Y OBSERVACION DEL CAUDAL DE FLUIDOS 12892950004	58,824.00
INDTRUMENTOS DE MEDICION Y OBSERVACION DEL CAUDAL DE FLUIDOS 12780670028	58,824.00
INDTRUMENTOS DE MEDICION Y OBSERVACION DEL CAUDAL DE FLUIDOS 12780670009	58,824.00
INDTRUMENTOS DE MEDICION Y OBSERVACION DEL CAUDAL DE FLUIDOS 12780670039	58,824.00
INDTRUMENTOS DE MEDICION Y OBSERVACION DEL CAUDAL DE FLUIDOS 12780670008	58,824.00
INDTRUMENTOS DE MEDICION Y OBSERVACION DEL CAUDAL DE FLUIDOS 12780670022	58,824.00
INDTRUMENTOS DE MEDICION Y OBSERVACION DEL CAUDAL DE FLUIDOS 12780670014	58,824.00
INDTRUMENTOS DE MEDICION Y OBSERVACION DEL CAUDAL DE FLUIDOS 12780670017	58,824.00
INDTRUMENTOS DE MEDICION Y OBSERVACION DEL CAUDAL DE FLUIDOS 12780670040	58,824.00
INDTRUMENTOS DE MEDICION Y OBSERVACION DEL CAUDAL DE FLUIDOS 12780670041	58,824.00
INDTRUMENTOS DE MEDICION Y OBSERVACION DEL CAUDAL DE FLUIDOS 12780670018	58,824.00
INDTRUMENTOS DE MEDICION Y OBSERVACION DEL CAUDAL DE FLUIDOS 12780670001	58,824.00
INDTRUMENTOS DE MEDICION Y OBSERVACION DEL CAUDAL DE FLUIDOS 12780670035	58,824.00
INDTRUMENTOS DE MEDICION Y OBSERVACION DEL CAUDAL DE FLUIDOS 12780670003	58,824.00
INDTRUMENTOS DE MEDICION Y OBSERVACION DEL CAUDAL DE FLUIDOS 12780670044	58,824.00

SISTEMA INTERMUNICIPAL DE AGUAS Y SANEAMIENTO DE MONCLOVA Y FRONTERA, COAHUILA

MEDIDOR DE FLUJO EQUIPO DE OPERACIÓN NUMERO DE SERIE 3K220000478042	80,449.00
BOMBA LODERA SUMERGIBLE 2 1/2" 8 GPM, CON DESCARGA DE 250 GPM, CON CONEXIONES MODELO SM2043101 MARCA STANLE	54,750.00
MOTOR SUMERGIBLE 3F 30HP, 460 VLT FRANKLIN 6"	39,842.60
MOTOR SUMERGIBLE 3F 200HP, 460 VLT FRANKLIN	153,449.40
MOTOR SUMERGIBLE EN ACERO INOXIDABLE MARCA FRANKLIN ELECTRIC DE 100HP	136,412.20
MOTOR SUMERGIBLE 125HP, 460 VLT FRANKLIN	179,349.00
HIDROLAVADOR KOBLENZ HL450V 2600PSI	5,350.00
SUMINISTRO DE ARRANCADOR SUAVE DE ESTADO SOLIDO DIGITAL MARCA SOLCON DE 170AMP, 480VCA, PARA MOTOR DE 150HP, MODELO RVSD-170-115-115+3M+4+8-S-M	88,520.00
REGISTRADOR DE DATOS SEBALOG D3 4CANALES MARCA SEBAKMT, NUMERO DE SERIE 13027680001	58,824.00
REGISTRADOR DE DATOS SEBALOG D3 4CANALES MARCA SEBAKMT, NUMERO DE SERIE 13138030002	58,824.00
REGISTRADOR DE DATOS SEBALOG D3 4CANALES MARCA SEBAKMT, NUMERO DE SERIE 13138030007	58,824.00
REGISTRADOR DE DATOS SEBALOG D3 4CANALES MARCA SEBAKMT, NUMERO DE SERIE 13138030006	58,824.00
REGISTRADOR DE DATOS SEBALOG D3 4CANALES MARCA SEBAKMT, NUMERO DE SERIE 13138030008	58,824.00
REGISTRADOR DE DATOS SEBALOG D3 4CANALES MARCA SEBAKMT, NUMERO DE SERIE 13138030003	58,824.00
REGISTRADOR DE DATOS SEBALOG D3 4CANALES MARCA SEBAKMT, NUMERO DE SERIE 13138030001	58,824.00
REGISTRADOR DE DATOS SEBALOG D3 4CANALES MARCA SEBAKMT, NUMERO DE SERIE 13027680002	58,824.00
REGISTRADOR DE DATOS SEBALOG D3 4CANALES MARCA SEBAKMT, NUMERO DE SERIE 13142610020	58,824.00
REGISTRADOR DE DATOS SEBALOG D3 4CANALES MARCA SEBAKMT, NUMERO DE SERIE 13142610021	58,824.00
REGISTRADOR DE DATOS SEBALOG D3 4CANALES MARCA SEBAKMT, NUMERO DE SERIE 13142610018	58,824.00
REGISTRADOR DE DATOS SEBALOG D3 4CANALES MARCA SEBAKMT, NUMERO DE SERIE 13142610019	58,824.00
REGISTRADOR DE DATOS SEBALOG D3 4CANALES MARCA SEBAKMT, NUMERO DE SERIE 13142610038	58,824.00
REGISTRADOR DE DATOS SEBALOG D3 4CANALES MARCA SEBAKMT, NUMERO DE SERIE 13138030008	58,824.00
REGISTRADOR DE DATOS SEBALOG D3 4CANALES MARCA SEBAKMT, NUMERO DE SERIE 13142610010	58,824.00

SISTEMA INTERMUNICIPAL DE AGUAS Y SANEAMIENTO DE MONCLOVA Y FRONTERA, COAHUILA

SUMINISTRO DE MOTOR BOMBA NUEVA JET DE 1HP MCA EVANS(JX2ME100E) 110/220 VOLTS PARA EL HIDRONEUMATICO	5,580.00
COMBO ROTOMARTILLO Y LLAVA DE IMPACTO MILWAUKEE	5,850.00
KIT ELECTRICISTA MILWAUKEE	6,724.12
INSTRUMENTOS DE DATOS SEBALGO DE3 4CANALES MARCA SEBAKMT SERIE 13142610042	58,824.00
INSTRUMENTOS DE DATOS SEBALGO DE3 4CANALES MARCA SEBAKMT SERIE 13142610042	58,824.00
INSTRUMENTOS DE DATOS SEBALGO DE3 4CANALES MARCA SEBAKMT SERIE 13142610042	58,824.00
INSTRUMENTOS DE DATOS SEBALGO DE3 4CANALES MARCA SEBAKMT SERIE 13142610042	58,824.00
INSTRUMENTOS DE DATOS SEBALGO DE3 4CANALES MARCA SEBAKMT SERIE 13142610042	58,824.00
INSTRUMENTOS DE DATOS SEBALGO DE3 4CANALES MARCA SEBAKMT SERIE 13142610042	58,824.00
INSTRUMENTOS DE DATOS SEBALGO DE3 4CANALES MARCA SEBAKMT SERIE 13142610042	58,824.00
INSTRUMENTOS DE DATOS SEBALGO DE3 4CANALES MARCA SEBAKMT SERIE 13142610042	58,824.00
INSTRUMENTOS DE DATOS SEBALGO DE3 4CANALES MARCA SEBAKMT SERIE 13142610042	58,824.00
INSTRUMENTOS DE DATOS SEBALGO DE3 4CANALES MARCA SEBAKMT SERIE 13142610042	58,824.00
VALVULA REDUCTORA DE PRESION DE DOBLE CONSIGNA DE 6" MARCA BERMAD BRIDADA ANSI 150, MOD WW-6"720-45-00-Y-C-A5-E5-PB-F, CUERPO TIPO Y EN HIERRO DUCTIL, TRIM DE CONTROL LLAVE 2 PILOTOS Y FILTRO LARGO	48,380.48
VALVULA REDUCTORA DE PRESION DE DOBLE CONSIGNA DE 6" MARCA BERMAD BRIDADA ANSI 150, MOD WW-6"720-45-00-Y-C-A5-E5-PB-F, CUERPO TIPO Y EN HIERRO DUCTIL, TRIM DE CONTROL LLAVE 2 PILOTOS Y FILTRO LARGO	48,380.48
VALVULA REDUCTORA DE PRESION DE DOBLE CONSIGNA DE 6" MARCA BERMAD BRIDADA ANSI 150, MOD WW-6"720-45-00-Y-C-A5-E5-PB-F, CUERPO TIPO Y EN HIERRO DUCTIL, TRIM DE CONTROL LLAVE 2 PILOTOS Y FILTRO LARGO	48,380.48
VALVULA REDUCTORA DE PRESION DE DOBLE CONSIGNA DE 8" MARCA BERMAD BRIDADA ANSI 150, MOD WW-6"720-45-00-Y-C-A5-E5-PB-F, CUERPO TIPO Y EN HIERRO DUCTIL, TRIM DE CONTROL LLAVE 2 PILOTOS Y FILTRO LARGO	64,189.12

CONTROLADOR MARCA BERMAD MODELO MODELO BIC 2 OPERADOR POR BATERIAS CON SOLENOIDE LATCH, CARATULA DIGITAL	3,003.00
CONTROLADOR MARCA BERMAD MODELO MODELO BIC 2 OPERADOR POR BATERIAS CON SOLENOIDE LATCH, CARATULA DIGITAL	3,003.00
CONTROLADOR MARCA BERMAD MODELO MODELO BIC 2 OPERADOR POR BATERIAS CON SOLENOIDE LATCH, CARATULA DIGITAL	3,003.00
CONTROLADOR MARCA BERMAD MODELO MODELO BIC 2 OPERADOR POR BATERIAS CON SOLENOIDE LATCH, CARATULA DIGITAL	3,003.00
VARIADOR DE VELOCIDAD ACQ580-01293A-4 DE 250HP (260AMP)	154,632.13
VARIADOR DE VELOCIDAD ACQ580-01293A-4 DE 250HP (260AMP)	154,632.13
VARIADOR DE FRECUENCIA ACQ5801-01-430A-4 DE 350 HP(414AMP)	232,476.63
BOMBA CENTRIFUGA DE 7.5 HP EVANS 220/440 V TRIFASIC	79,529.00
REGISTRADOR DE DATOS SEBALOG D3 4CANALES MARCA SEBAKMT, NUMERO DE SERIE	58,824.00
REGISTRADOR DE DATOS SEBALOG D3 4CANALES MARCA SEBAKMT, NUMERO DE SERIE	58,824.00
REGISTRADOR DE DATOS SEBALOG D3 4CANALES MARCA SEBAKMT, NUMERO DE SERIE	58,824.00
REGISTRADOR DE DATOS SEBALOG D3 4CANALES MARCA SEBAKMT, NUMERO DE SERIE	58,824.00
REGISTRADOR DE DATOS SEBALOG D3 4CANALES MARCA SEBAKMT, NUMERO DE SERIE	58,824.00
REGISTRADOR DE DATOS SEBALOG D3 4CANALES MARCA SEBAKMT, NUMERO DE SERIE	58,824.00
REGISTRADOR DE DATOS SEBALOG D3 4CANALES MARCA SEBAKMT, NUMERO DE SERIE	58,824.00
REGISTRADOR DE DATOS SEBALOG D3 4CANALES MARCA SEBAKMT, NUMERO DE SERIE	58,824.00
VALVULA DE CONTROL DE BOMBA DE 8" MARCA BERMAD	67,921.42
VALVULA DE CONTROL DE BOMBA DE 10" MARCA BERMAD	94,809.00
VALVULA REDUCTORA DE PRESION DE DOBLE CONSIGNA DE 4"	34,470.15
VALVULA REDUCTORA DE PRESION DE DOBLE CONSIGNA DE 4"	34,470.15

SISTEMA INTERMUNICIPAL DE AGUAS Y SANEAMIENTO DE MONCLOVA Y FRONTERA, COAHUILA

CONTROLADOR MARCA BERMAD MODELO MODELO BIC 2 OPERADOR POR BATERIAS CON SOLENOIDE LATCH, CARATULA DIGITAL	3,003.00
CONTROLADOR MARCA BERMAD MODELO MODELO BIC 2 OPERADOR POR BATERIAS CON SOLENOIDE LATCH, CARATULA DIGITAL	3,003.00
FILTRO DE 10" TIPO "Y" MARCA HAKOHAV CONEXIÓN BRIDADA ANSI	13,286.81
VARIADOR ACS355 MARCA ABB, 10HP, 230VA IP21	15,140.00
VARIADOR ACS355 MARCA ABB, 10HP, 230VA IP21	15,140.00
CUERPO DE TAZONES 9TNLC-4 CONSTRUCCION EN INOX 316 ADAPTADOR DE 8" EN 316	236,000.00
CARRETE DE 120 METROS SOBRE CARRETE INOXIDABLE , 120 METROS DE CALBE FIBRE DE VIDRIO 10 CABESALES DE 22M	75,582.00
BOMBA CENTRIFUGA HORIZONTAL EBARA MOD 3U-40-125A50 T3C EN ACERO INOX SS304 PARA IMPULSOR Y CARCAA SELLO EN CARBON CERAMICA	65,894.00
SOLUCONTROL Y PROYECTOS SA DE CV	232,476.63
BOMBA TIPO TURBINA VERTICAL MOD.12CWC-9, MARCA CPS PUMPS INCLUYE: CUERPO DE TAZONES DE 9PASOS FABRICADOS EN FIERRO VACIADO CON RECUBIERTO TIPO GLASS	3,320,628.50
BOMBA SUMERGIBLE DE 1 1/2" 12 VOLTS MODELO SPA-1-1/2-E METALIC MARCA WARREN RUPP	25,828.00
BOMBA SUMERGIBLE DE 1 1/2" 12 VOLTS MODELO SPA-1-1/2-E METALIC MARCA WARREN RUPP	25,828.00
BOMBA TURBINA VERTICAL 12HC-6, CON 250 PIES DE COLUMNA 10", CABEZAL 10", MTR, FLECHA HUECA 150HP 1800RPM WP1, 460V/60 HZ/H444TP	1,391,499.00
GABINETE INDUSTRIAL PARA EQUIPO ELECTRICO O ELECTRONICO, DE 140CM DE ALTO X 100CM DE ANCHO Y 40CM DE FONDO MAS 2CM DE PUERTA, PLATINA INTERIOR GALVANIZADA CAL-14, BISAGRAS CON SITEMA PARA DESMONTAR LA PUERTA RAPIDAMENTE, EMPAQUE DE PVC EN PUERTAS, FABRICADO EN LAMINA CAL-14 Y ACABADO EN PINTURA EN POLVO BEIGE	9,077.00
BOMBA STANLEY MODELO SM2043101 CON DESCARGA DE 946 E IMPELENTE DE ACERO	69,466.50
TOTAL MAQUINARIA Y EQUIPO EN GENERAL	**13,671,295.35**

SISTEMA INTERMUNICIPAL DE AGUAS Y SANEAMIENTO DE MONCLOVA Y FRONTERA, COAHUILA

simas

EQUIPO DE COMUNICACIÓN	
GRABADORA DE VOZ MARCA OLYMPUS MODELO ES WS-822 RECORDS WITH 4GB BUILT-INMEMORY	7,500.00
CAMRA GOPRO HERO7	6,378.45
EQUIPO DE RASTREO DE CARGA GPS	2,950.00
EQUIPO DE RASTREO DE CARGA GPS	2,950.00
EQUIPO DE RASTREO DE CARGA GPS	2,950.00
EQUIPO DE RASTREO DE CARGA GPS	2,950.00
EQUIPO DE RASTREO DE CARGA GPS	2,950.00
EQUIPO DE RASTREO DE CARGA GPS	2,950.00
EQUIPO DE RASTREO DE CARGA GPS	2,950.00
EQUIPO DE RASTREO DE CARGA GPS	2,950.00
EQUIPO DE RASTREO DE CARGA GPS	2,950.00
EQUIPO DE RASTREO DE CARGA GPS	2,950.00
EQUIPO DE RASTREO DE CARGA GPS	2,950.00
EQUIPO DE RASTREO DE CARGA GPS	2,950.00
EQUIPO DE RASTREO DE CARGA GPS	2,950.00
EQUIPO DE RASTREO DE CARGA GPS	2,950.00
EQUIPO DE RASTREO DE CARGA GPS	2,950.00
EQUIPO DE RASTREO DE CARGA GPS	2,950.00
EQUIPO DE RASTREO DE CARGA GPS	2,950.00
EQUIPO DE RASTREO DE CARGA GPS	2,950.00
EQUIPO DE RASTREO DE CARGA GPS	2,950.00
EQUIPO DE RASTREO DE CARGA GPS	2,950.00
EQUIPO DE RASTREO DE CARGA GPS	2,950.00
EQUIPO DE RASTREO DE CARGA GPS	2,950.00
TOTAL EQUIPO DE COMUNICACIÓN	**81,728.45**
EQUIPO DE CLORACION Y RE-BOM	
MEDIDOR DE FLUJO(TRASMISOR DE NIVEL TIPO ULTRASONICO)MODELO PROSONIC S FMU 90 DE LA MARCA ENDRESS+HAUSER	40,214.78
NIVEL DE SENSOR TIPO ULTRASONICO MODELO PROSONIC S FDU 91 DE LA MARCA ENDRESS+HAUSER	13,219.74
RECEPTOR RTK GNSS	21,040.50
RECEPTOR RTK GNSS	21,040.50
EQ. COMPUTADORA DE MANO DE USO RUDO MARCA CAT MODELO S60	20,000.00
EQ. COMPUTADORA DE MANO DE USO RUDO MARCA CAT MODELO S60	20,000.00

SISTEMA INTERMUNICIPAL DE AGUAS Y SANEAMIENTO DE MONCLOVA Y FRONTERA, COAHUILA

PZA MASTIL DE FIBRA DE CARBON CON ROSCA DE 5/8" PARA GPS DE ALTURA VARIABLE	3,950.00
PZA MASTIL DE FIBRA DE CARBON CON ROSCA DE 5/8" PARA GPS DE ALTURA VARIABLE	3,950.00
PZA ABRAZADERA PARA COMPUTADORA O TELEFONO INTELIGENTE MARCA SECO MODELO THE CLAW	4,000.00
PZA ABRAZADERA PARA COMPUTADORA O TELEFONO INTELIGENTE MARCA SECO MODELO THE CLAW	4,000.00
EQUIPO PORTATIL DE COMPRABACION 15MM MCA. ELSTER	9,482.75
MEDIDOR IPERL 1"G1 1/4", INCLUYE KIT DE CONEXIONES, SERIE N°1782825331	4,802.54
MEDIDOR IPERL 1"G1 1/4", INCLUYE KIT DE CONEXIONES, SERIE N°1782825332	4,802.54
MEDIDOR IPERL 1"G1 1/4", INCLUYE KIT DE CONEXIONES, SERIE N°1782825333	4,802.54
MEDIDOR IPERL 1"G1 1/4", INCLUYE KIT DE CONEXIONES, SERIE N°1782825334	4,802.54
MEDIDOR IPERL 1"G1 1/4", INCLUYE KIT DE CONEXIONES, SERIE N°1782825335	4,802.54
MEDIDOR IPERL 1"G1 1/4", INCLUYE KIT DE CONEXIONES, SERIE N°1782825336	4,802.54
MEDIDOR IPERL 1"G1 1/4", INCLUYE KIT DE CONEXIONES, SERIE N°1782825337	4,802.54
MEDIDOR IPERL 1"G1 1/4", INCLUYE KIT DE CONEXIONES, SERIE N°1782825338	4,802.54
MEDIDOR IPERL 1"G1 1/4", INCLUYE KIT DE CONEXIONES, SERIE N°1782825339	4,802.54
MEDIDOR IPERL 1"G1 1/4", INCLUYE KIT DE CONEXIONES, SERIE N°1782825340	4,802.54
EQUIPO PORTATIL DE COMPRABACION 15MM MCA. ELSTER	9,482.75
MEDIDOR DE AGUA ULTRASONICO MARCA EQUYSIS MODELO ULTRA-TT CON DIAMETRO DE 4"	19,500.00
DETECTOR MULTIGAS ALTAIR 4XR 10178558 FOSFORECENTE PANTALLA LCD C/SENSOR LEL,02,CO,H2S	22,124.46
EQUIPO DE COMPROBACION DE 15MM MCA ELSTER	9,482.75
MEDIDOR ELSTER H5000 50MM CLASE D SERIE J15NF723517R	14,662.33
MEDIDOR ESPECIAL PARA AGUA FRIA BRIDADO TIPO ULTRASONIDO DOBLE VIA MARCA EQUYSIS MODELO ULTRA TT-200 CON UN DIAMETRO DE 8"	38,647.70
TOTAL EQUIPO DE CLORACION Y RE-BOM	**322,823.66**

SISTEMA INTERMUNICIPAL DE AGUAS Y SANEAMIENTO DE MONCLOVA Y FRONTERA, COAHUILA

simas

EQUIPO DE COMPUTO	
SUMNISTROS DE EQUIPOS PARA MEDICION DE PILAS ERMITAS CONFORMADO POR DOS MODULOS DE ENTRADA ANALOGA SNAP-A-IMA-4	285,250.00
DIADEMA INALAMBRICA CON LIDTER PLANTRONICS MODELO CS510-HL10 MARCA PLANTRONICS NUMERO DE SERIE 0X2VGG	6,225.00
DIADEMA INALAMBRICA CON LIDTER PLANTRONICS MODELO CS510-HL10 MARCA PLANTRONICS NUMERO DE SERIE 0X2VGT	6,225.00
DIADEMA INALAMBRICA CON LIDTER PLANTRONICS MODELO CS510-HL10 MARCA PLANTRONICS NUMERO DE SERIE 0XCK2R	6,225.00
DIADEMA INALAMBRICA CON LIDTER PLANTRONICS MODELO CS510-HL10 MARCA PLANTRONICS NUMERO DE SERIE 0XCK2T	6,225.00
DIADEMA INALAMBRICA CON LIDTER PLANTRONICS MODELO CS510-HL10 MARCA PLANTRONICS NUMERO DE SERIE 0XCK2U	6,225.00
DIADEMA INALAMBRICA CON LIDTER PLANTRONICS MODELO CS510-HL10 MARCA PLANTRONICS NUMERO DE SERIE 0XCK2V	6,225.00
DIADEMA INALAMBRICA CON LIDTER PLANTRONICS MODELO CS510-HL10 MARCA PLANTRONICS NUMERO DE SERIE 0XCK2W	6,225.00
DESKTOP DELL OPTIPLEX 7070 SFF INTEL CORE I5 9500 DISCO DURO 1TB RAM 8GB	16,720.00
DESKTOP DELL OPTIPLEX 7070 SFF INTEL CORE I5 9500 DISCO DURO 1TB RAM 8GB	16,720.00
MONITOR LED DELL P2219H 21.5/1920X1080/60HZ/HDMI/DISPLAY PORT/VGA/USB/	3,100.00
MONITOR LED DELL P2219H 21.5/1920X1080/60HZ/HDMI/DISPLAY PORT/VGA/USB/	3,100.00
IMPRESORA TERMICA DIRECTA STAR MICRONICS BSC-10 MONOCROMO-203 DPI-80MM (3.5") ANCHO DE IMPRESIÓN	2,650.00
IMPRESORA TERMICA DIRECTA STAR MICRONICS BSC-10 MONOCROMO-203 DPI-80MM (3.5") ANCHO DE IMPRESIÓN	2,650.00
TOTAL EQUIPO DE COMPUTO	**373,765.00**
TOTAL BIENES MUEBLES ADQUIRIDOS EN EL EJERCICIO 2019	**14,816,504.32**
BIENES INMUEBLES ADQUIRIDOS EN EL EJERCICIO 2019	
ADQUISICION DE MATERIAL	1,614,468.40
REPOSICI ATARJEA CALLE	121,643.76
RED CALLE 18 ABRIL	352,496.20
PERFORACION POZO CERRO DEL MERCADO	2,803,656.02
ADAPTADOR MACHO 1/2" X 1/2" MODELO DURMAN / PHILM	39,200.00
ACONDICIONAMIENTO PARA LA INST CAJERO	90,158.79

SISTEMA INTERMUNICIPAL DE AGUAS Y SANEAMIENTO DE MONCLOVA Y FRONTERA, COAHUILA

simas

REPOSIC RED CALLE XITLALIC	871,629.67
REP. RED AV. SUSAN LOU PAPE	182,282.64
EVALUACION DE FUGAS	1,404,900.00
REHABILITACION DE POZOS	250,390.87
INSTALACION DE MEDIDORES	1,561,314.27
REHAB. POZO TORRES 1B	472,235.41
REP RED AVENIDA CD DEPORTIVA	597,008.45
OBRA CIVIL EN PILAS ERMITA	792,278.10
REHAB. SIST TIERRAS POZO 1	138,530.53
'1A ETAPA LINEA TANQUE COLINAS	1,576,872.66
REP RED CALLE ALAMO ENTRE FCO I MADERO Y MEZQUITE	90,118.56
CONECTOR MACHO PLÁSTICO PARA PEAD ALFAPLAST 2018	413,829.75
MATERIAL PARA INSTALAR MEDIDORES 2018	852,307.74
MEDIDOR DELAUNET DE 1/2" 2018	480,439.99
VALVULAS CHECK DE 4,6 Y 8 "	155,158.00
CONSTRUCCION DE 5 BROCALES	64,915.97
CONST 980 ML. LINEA QUE ALIMENTA TQUE COLINAS	2,896,442.82
PERFORACION POZO PROFUNDO CERCA POZO CIENEGUILLAS	997,713.02
RED Y TOMAS CALLES DE ZONA CENTRO	1,955,307.40
REP 667 ML RED DE AGUA 4" Y 85 TOMAS	784,189.76
REP 160 ML RED DE AGUA 4" Y 32 TOMAS COL. BOSQUES	149,639.00
REP. RED AGUA CALLE MARTIN LUIS GUZMAN	195,052.54
REPARACION LINEA EN COL. LA MORITAS	128,179.40
RED AGUA CALLE FRANCISCO MURGIA	190,872.67
CONST DE BAÑOS INST EN PILA ERMITA	154,592.00
MEDIDOR TIPO VELOCIDAD CHORRO UNICO DE 15 MM	1,908,416.50
REP. ATARJEA CALLE CUAU	253,744.12
REP PAVIMENTO ASFALTICO	228,204.20
REP. PAVIMENTO ASFALTICO	882,060.67
CONST CASETA CARCAMO LA RIBERA	128,058.63
SUMINISTRO DE 35 PZAS TUBERIA PVC	245,890.40
ATARJEA PRIVADA ENCINOS	186,724.17
REP. COLECTOR CALLE MORELOS	2,258,040.87
REPOSIC COLECTOR CARR 57	226,343.73
REP ATARJEA CALLE 2 DE ABRIL	289,347.60
REP ATARJEA Y 5 DESCARGAS C. SAN MIGUEL COL. PALMA	233,236.55
TOTAL BIENES INMUEBLES ADQUIRIDOS EN EL EJERCICIO 2019	**29,217,891.83**

SISTEMA INTERMUNICIPAL DE AGUAS Y SANEAMIENTO DE MONCLOVA Y FRONTERA, COAHUILA

EFE-03.- Conciliación de los Flujos de Efectivo Netos de las Actividades de Operación y la cuenta de Ahorro/Desahorro antes de Rubros Extraordinarios

A continuación se presenta la conciliación.

	DEL 01 DE ENE AL 31 DE DIC DE 2019	DEL 01 DE OCT AL 31 DE DIC DE 2018
Ahorro/Desahorro antes de rubros Extraordinarios	$55,532,539	$ 36,161,559
Movimientos de partidas (o rubros) que no afectan al efectivo.		
Depreciación	31,162,646	22,202,892
Amortización	0	0
Incrementos en las provisiones	0	0
Incremento en inversiones producido por revaluación	0	0
Ganancia/pérdida en venta de propiedad, planta y equipo	0	0
Incremento en cuentas por cobrar	0	0
Partidas extraordinarias	0	0
TOTAL	**$24,369,893**	**$13,958,667**

V) CONCILIACIÓN ENTRE LOS INGRESOS PRESUPUESTARIOS Y CONTABLES, ASÍ COMO ENTRE LOS EGRESOS PRESUPUESTARIOS Y LOS GASTOS CONTABLES

EA-05 Acumulada.- La conciliación se presentará atendiendo a lo dispuesto por el acuerdo por el que se emite el formato de conciliación entre los ingresos presupuestarios y contables, así como entre los egresos presupuestarios y los gastos contables.

SISTEMA INTERMUNICIPAL DE AGUAS Y SANEAMIENTO DE MONCLOVA Y FRONTERA, COAHUILA
Conciliación entre los Ingresos Presupuestarios y Contables
Correspondiente del 01 de enero al 31 de diciembre de 2019
(Cifras en pesos)

1. Total de Ingresos Presupuestarios		**$ 316,886,199.00**
2. Más Ingresos Contables No Presupuestarios		**$.00**
2.1 Ingresos Financieros	0.00	
2.2 Incremento por Variación de Inventarios	0.00	
2.3 Disminución del Exceso de Estimaciones por Pérdida o Deterioro u Obsolescencia	0.00	

2.4	Disminución del Exceso de Provisiones	0.00	
2.5	Otros Ingresos y Beneficios Varios	0.00	
2.6	Otros Ingresos Contables No Presupuestarios	0.00	

3. Menos Ingresos Presupuestarios No Contables			**0.00**
3.1	Aprovechamientos Patrimoniales	0.00	
3.2	Ingresos Derivados de Financiamientos	0.00	
3.3	Otros Ingresos Presupuestarios No Contables	0.00	

4. Total de Ingresos Contables	**$316,886,199.00**

SISTEMA INTERMUNICIPAL DE AGUAS Y SANEAMIENTO DE MONCLOVA Y FRONTERA, COAHUILA

Conciliación entre los Egresos Presupuestarios y los Gastos Contables

Correspondiente del 01 de enero al 31 de diciembre de 2019

(Cifras en pesos)

1. Total de Egresos Presupuestarios	**$261,353,660.00**

2. Menos Egresos Presupuestario No Contables			**$0.00**
2.1	Materias Primas y Materiales de Producción y Comercialización	0.00	
2.2	Materiales y Suministros	0.00	
2.3	Mobiliario y Equipo de Administración	0.00	
2.4	Mobiliario y Equipo Educacional y Recreativo	0.00	
2.5	Equipo e Instrumental Médico y de Laboratorio	0.00	
2.6	Vehículos y Equipo de Transporte	0.00	
2.7	Equipo de Defensa y Seguridad	0.00	
2.8	Maquinaria, Otros Equipos y Herramientas	0.00	
2.9	Activos Biológicos	0.00	
2.10	Bienes Inmuebles	0.00	
2.11	Activos Intangibles	0.00	
2.12	Obra Pública en Bienes de Dominio Público	0.00	
2.13	Obra Pública en Bienes Propios	0.00	
2.14	Acciones y Participaciones de Capital	0.00	

2.15	Compra de Títulos y Valores	0.00	
2.16	Concesión de Préstamos	0.00	
2.17	Inversiones en Fideicomisos, Mandatos y Otros Análogos	0.00	
2.18	Provisiones para Contingencias y Otras Erogaciones Especiales	0.00	
2.19	Amortización de la Deuda Pública	0.00	
2.20	Adeudos de Ejercicios Fiscales Anteriores (ADEFAS)	0.00	
2.21	Otros Egresos Presupuestales No Contables	0.00	
3. Más Gastos Contables No Presupuestarios			**$31,162,646.00**
3.1	Estimaciones, Depreciaciones, Deterioros, Obsolescencia y Amortizaciones	31,162,646.00	
3.2	Provisiones	0.00	
3.3	Disminución de Inventarios	0.00	
3.4	Aumento por Insuficiencia de Estimaciones por Pérdida o Deterioro u Obsolescencia	0.00	
3.5	Aumento por Insuficiencia de Provisiones	0.00	
3.6	Otros Gastos	0.00	
3.7	Otros Gastos Contables No Presupuestarios	0.00	
4. Total de Gastos Contables			**$292,516,306.00**

BAJO PROTESTA DE DECIR VERDAD DECLARAMOS QUE LOS ESTADOS FINANCIEROS Y SUS NOTAS SON RAZONABLEMENTE CORRECTOS Y SON RESPONSABILIDAD DEL EMISOR

LIC. EDUARDO CAMPOS VILLARREAL
GERENTE

C.P. JESUS TEODORO MESON HARO
SUBGERENTE DE ADMINISTRACION Y FINANZAS

SISTEMA INTERMUNICIPAL DE AGUAS Y SANEAMIENTO DE MONCLOVA Y FRONTERA, COAHUILA

Del 01 de enero al 31 de diciembre de 2019

CUENTAS DE ORDEN CONTABLES

CUENTA	SALDO INICIAL	CARGOS	ABONOS	SALDO FINAL
CUENTAS DE ORDEN CONTABLES	0.00	0.00	0.00	0.00
7.1 VALORES	0.00	0.00	0.00	0.00
7.1.1 Valores en Custodia	0.00	0.00	0.00	0.00
7.1.2 Custodia de Valores	0.00	0.00	0.00	0.00
7.1.3 Instrumentos de Crédito Prestados a Formadores de Mercado	0.00	0.00	0.00	0.00
7.1.4 Préstamo de Instrumentos de Crédito a Formadores de Mercado y su Garantía	0.00	0.00	0.00	0.00
7.1.5 Instrumentos de Crédito Recibidos en Garantía de los Formadores de Mercado	0.00	0.00	0.00	0.00
7.1.6 Garantía de Créditos Recibidos de los Formadores de Mercado	0.00	0.00	0.00	0.00
7.2 EMISION DE OBLIGACIONES	0.00	0.00	0.00	0.00
7.2.1 Autorización para la Emisión de Bonos, Títulos y Valores de la Deuda Pública Interna	0.00	0.00	0.00	0.00
7.2.2 Autorización para la Emisión de Bonos, Títulos y Valores de la Deuda Pública Externa	0.00	0.00	0.00	0.00
7.2.3 Emisiones Autorizadas de la Deuda Pública Interna y Externa	0.00	0.00	0.00	0.00
7.2.4 Suscripción de Contratos de Préstamos y Otras Obligaciones de la Deuda Pública Interna	0.00	0.00	0.00	0.00
7.2.5 Suscripción de Contratos de Préstamos y Otras Obligaciones de la Deuda Pública Externa	0.00	0.00	0.00	0.00
7.2.6 Contratos de Préstamos y Otras Obligaciones de la Deuda Pública Interna y Externa	0.00	0.00	0.00	0.00
7.3 AVALES Y GARANTIAS	0.00	0.00	0.00	0.00
7.3.1 Avales Autorizados	0.00	0.00	0.00	0.00
7.3.2 Avales Firmados	0.00	0.00	0.00	0.00
7.3.3 Fianzas y Garantías Recibidas por Deudas a Cobrar	0.00	0.00	0.00	0.00
7.3.4 Fianzas y Garantías Recibidas	0.00	0.00	0.00	0.00
Fianzas Otorgadas para Respaldar Obligaciones no Fiscales Gobierno	0.00	0.00	0.00	0.00
7.3.6 Fianzas Otorgadas del Gobierno para Respaldar Obligaciones no Fiscales	0.00	0.00	0.00	0.00
7.4 JUICIOS	0.00	0.00	0.00	0.00
7.4.1 Demandas Judicial en Proceso de Resolución	0.00	0.00	0.00	0.00
7.4.2 Resolución de Demandas en Proceso Judicial	0.00	0.00	0.00	0.00
7.5 INVERSION MEDIANTE PROYECTOS PARA PRESTACION DE SERVICIOS (PPS) Y SIMILARES	0.00	0.00	0.00	0.00
7.5.1 Contratos para Inversión Mediante Proyectos para Prestación de Servicios (PPS) y Similares	0.00	0.00	0.00	0.00
7.5.2 Inversión Pública Contratada Mediante Proyectos para Prestación de Servicios (PPS) y Similares	0.00	0.00	0.00	0.00
7.6 BIENES EN CONCESIONADOS O EN COMODATO	0.00	0.00	0.00	0.00
7.6.1 Bienes Bajo Contrato en Concesión	0.00	0.00	0.00	0.00
7.6.2 Contrato de Concesión por Bienes	0.00	0.00	0.00	0.00
7.6.3 Bienes Bajo Contrato en Comodato	0.00	0.00	0.00	0.00
7.6.4 Contrato de Comodato por Bienes	0.00	0.00	0.00	0.00

Nota 1: Las cuentas de orden contables señaladas en el recuadro, son las mínimas necesarias, se podrán aperturar otras, de acuerdo con las necesidades de los entes públicos, incluidas las cuentas de orden de los bienes arqueológicos, artísticos e históricos.

"Bajo protesta de decir verdad declaramos que los Estados Financieros y sus notas, son razonablemente correctos y son responsabilidad del emisor"

NOTA: AL 31 DE DICIEMBRE DE 2019 NO SE TIENEN CUENTAS DE ORDEN CONTABLES

LIC. EDUARDO CAMPOS VILLARREAL
GERENTE

C.P. JESUS TEODORO MESON HARO
SUBGERENTE DE ADMINISTRACION Y FINANZAS

SISTEMA INTERMUNICIPAL DE AGUAS Y SANEAMIENTO DE MONCLOVA Y FRONTERA, COAHUILA

Del 01 de enero al 31 de diciembre de 2019

CUENTAS DE ORDEN PRESUPUESTALES

CUENTA	SALDO INICIAL	CARGOS	ABONOS	SALDO FINAL
8 CUENTAS DE ORDEN PRESUPUESTARIAS	0.00	0.00	0.00	0.00
8.1 LEY DE INGRESOS	**0.00**	**950,658,597.00**	**950,658,597.00**	**0.00**
8.1.1 Ley de Ingresos Estimada	0.00	315,726,000.00	0.00	315,726,000.00
8.1.2 Ley de Ingresos por Ejecutar	0.00	316,886,199.00	316,886,199.00	0.00
8.1.3 Modificaciones a la Ley de Ingresos Estimada	0.00	1,160,199.00	0.00	1,160,199.00
8.1.4 Ley de Ingresos Devengada	0.00	316,886,199.00	316,886,199.00	0.00
8.1.5 Ley de Ingresos Recaudada	0.00	0.00	316,886,199.00	-316,886,199.00
8.2 PRESUPUESTO DE EGRESOS	**0.00**	**1,415,512,980.00**	**1,415,512,980.00**	**0.00**
8.2.1 Presupuesto de Egresos Aprobado	0.00	0.00	315,726,000.00	-315,726,000.00
8.2.2 Presupuesto de Egresos por Ejercer	0.00	315,726,000.00	315,726,000.00	0.00
8.2.3 Modificaciones al Presupuesto de Egresos Aprobado	0.00	54,372,340.00	0.00	54,372,340.00
8.2.4 Presupuesto de Egresos Comprometido	0.00	261,353,660.00	261,353,660.00	0.00
8.2.5 Presupuesto de Egresos Devengado	0.00	261,353,660.00	261,353,660.00	0.00
8.2.6 Presupuesto de Egresos Ejercido	0.00	261,353,660.00	261,353,660.00	0.00
8.2.7 Presupuesto de Egresos Pagado	0.00	261,353,660.00	0.00	261,353,660.00

"Bajo protesta de decir verdad declaramos que los Estados Financieros y sus notas, son razonablemente correctos y son responsabilidad del emisor"

LIC. EDUARDO CAMPOS VILLARREAL
GERENTE

C.P. JESUS TEODORO MESON HARO
SUBGERENTE DE ADMINISTRACION Y FINANZAS

c) NOTAS DE GESTIÓN ADMINISTRATIVA A LOS ESTADOS FINANCIEROS

1.- INTRODUCCION

El Sistema Intermunicipal de Aguas y Saneamiento de Monclova y Frontera, Coahuila, presenta los Estados Financieros los cuales proveen información financiera a los principales usuarios de la misma, al Congreso y a los ciudadanos.

El objetivo del presente documento es la revelación del contexto y de los aspectos económicos-financieros más relevantes que influyeron en las decisiones del período comprendido del 01 de Enero al 31 de Diciembre de 2019.

2.- PANORAMA ECONOMICO Y FINANCIERO

El organismo "Sistema Intermunicipal de Aguas y Saneamiento de Monclova y Frontera, Coahuila", tendrá por objeto administrar, operar, conservar, mantener, construir y rehabilitar el sistema de agua potable, agua desalada, drenaje, alcantarillado y tratamiento de aguas residuales, correspondiente a los municipios de Monclova y Frontera, Coahuila, así como fijar y cobrar las tarifas que se generen por la prestación de dichos servicios.

3.- AUTORIZACION E HISTORIA

El Sistema Intermunicipal de Aguas y Saneamiento de Monclova y Frontera, Coahuila, fue creado mediante Decreto Número 300, promulgado por el Gobierno Constitucional del Estado de Coahuila de Zaragoza, en el Salón de Sesiones del Congreso del Estado, en la Ciudad de Saltillo, Coahuila de Zaragoza el día 9 de Agosto de 1993; y publicado en el Periódico Oficial del Estado de Coahuila el 31 de Agosto de 1993; el cual establece que el Sistema será un Organismo Público Descentralizado, con personalidad jurídica y patrimonios propios, cuyo domicilio se ubicará en la ciudad de Monclova, Coahuila de Zaragoza, en la inteligencia que podrán establecerse oficinas del Sistema en el municipio de Frontera, Coahuila de Zaragoza.

4.- ORGANIZACION Y OBJETO SOCIAL

a) Objeto social

El organismo "Sistema Intermunicipal de Aguas y Saneamiento de Monclova y Frontera, Coahuila", tendrá por objeto administrar, operar, conservar, mantener, construir y rehabilitar el sistema de agua potable, agua desalada, drenaje, alcantarillado y tratamiento de aguas residuales, correspondiente a los municipios de Monclova y Frontera, Coahuila, así como fijar y cobrar las tarifas que se generen por la prestación de dichos servicios.

b) Principal actividad

El servicio de agua potable y alcantarillado a los municipios de Monclova y Frontera, Coahuila de Zaragoza.

c) Ejercicio fiscal

Correspondiente al Ejercicio Fiscal de 2019, período que comprende del 01 de Enero al 31 Diciembre.

d) Régimen jurídico

Organismo Descentralizado con régimen fiscal de Personas Morales con Fines No Lucrativos.

e) Consideraciones fiscales

El organismo está obligado a:

- Pago de ISR, honorarios y Arrendamiento
- Pago de IVA
- Pago del 2% Sobre Nómina
- Pago de la retención de 5% al Millar
- Pago de Derechos de Agua

f) Estructura organizacional básica

La administración y dirección del Organismo estará a cargo de los siguientes órganos:

I.- El Consejo Directivo que se integrará por:

1.- Un Presidente, cargo que será rotatorio entre los Presidentes Municipales de Monclova y Frontera, Coahuila de Zaragoza, quienes lo desempeñarán por períodos semestrales.

2.- Un Vicepresidente, que será el Presidente Municipal que no esté en funciones de Presidente del Consejo.

3.- Catorce consejeros que serán.

- El Director de Planificación, Urbanismo y Obras Públicas de cada Municipio.
- El Director de Ecología de cada Municipio.
- Diez representantes de los sectores Privado y Social que serán designados a razón de tres por cada uno de los Municipios y por aquellos Organismos u Organizaciones que determine cada Ayuntamiento, en forma que también se asegure la participación equilibrada de dichos sectores en esta representación.

Cada miembro del Consejo tendrá un suplente, que en el caso de los servidores públicos será acreditado por el propietario, y que tratándose de los representantes de los sectores Privado y Social, será designado por el Organismo u Organización que representen. El cargo de Consejero será honorífico.

Los Consejeros de los sectores Privado y Social, serán designados al inicio de cada administración municipal y concluirán su función al término de la misma. Su designación podrá ser revocada en cualquier tiempo por el Organismo u Organización que representen, en cuyo caso deberá acreditarse un nuevo representante para que lo sustituya.

II.- Un Gerente Este será designado por el Consejo de entre la terna que al efecto propongan los Presidentes Municipales de Monclova y Frontera, Coahuila de Zaragoza, y el cual podrá ser removido en cualquier tiempo por determinación del mismo Órgano. El Consejo contará además con un Secretario que será designado de entre los miembros del mismo, quien tendrá una gestión anual y podrá ser reelecto.

Asimismo, el Consejo podrá nombrar el personal administrativo que se requiere para atender los servicios en las poblaciones comprendidas en la jurisdicción del Sistema.

El nombramiento de los encargados de la administración del Sistema en las poblaciones a que se refiere el párrafo anterior, será propuesto por el Presidente Municipal que corresponda.

g) Fideicomisos, mandatos y análogos de los cuales es fideicomitente o fideicomisario

No se cuenta con ninguno de ellos.

5.- BASES DE PREPARACION DE LOS ESTADOS FINANCIEROS

El organismo se encuentra en el proceso de implementar la Contabilidad Gubernamental, de acuerdo a lo establecido por el Consejo Nacional de Armonización Contable (CONAC).

a) Las cifras de los Estados Financieros se presentan a valores históricos, situación que a partir de Enero de 2008, no representan discrepancia con la Norma de Información Financiera B-10 "Efectos de la Inflación" del Consejo Mexicano de Normas de Información Financiera, A.C. (CINIF), que establece una desconexión en un ambiente de inflación baja (menor a 26% en los últimos tres años).

b) La Entidades Gubernamentales se regulan bajo un Marco Legal, como puede ser la Ley o Decreto que los constituye; por otra parte las Empresas se apegan a ciertas reglamentaciones, su registro contable es en base a Normas de Información Financiera emitidas por el CINIF.

c) La determinación del régimen fiscal y laboral del I.S.R. y P.T.U, es aplicación exclusiva de las empresas y en las entidades gubernamentales no existe éste reconocimiento.

d) Todo lo relacionado con lo financiero, debe ser sometido a la consideración, revisión y aprobación en su caso al Poder Legislativo, y las Entidades del sector Privado no tienen la obligación de someter su información al Poder Legislativo para su aprobación.

e) Las Entidades Gubernamentales no utilizan la contabilidad de costos para obtener costos unitarios, ya que el bien elaborado o el servicio prestado no va a ser enajenado, sino es empleado para evaluar productividad en el control de gastos de inversión. En la empresa Privada es básico obtener costos unitarios, ya que su producto terminado al ser enajenado debe conocer el costo unitario y fijar el porcentaje de utilidad y mantener competitivo el precio en el mercado.

6.- POLITICAS CONTABLES SIGNIFICATIVAS

a) Actualización

A continuación se resumen las Políticas Contables más importantes:

1.- Reconocimiento de los Ingresos y Egresos

Los Ingresos propios, los intereses ganados por inversiones, las aportaciones y otros ingresos, se contabilizan conforme se reciben efectivamente. Los Egresos se reconocen y se registran como tales en el momento en que se devengan.

2.- Activo Fijo

Las propiedades, mobiliario y equipo se registran a su costo de adquisición, la depreciación se calcula mediante el método de Línea Recta con base en las tasas máximas autorizadas para efectos fiscales. A partir del 2008, la Nueva Ley General de Contabilidad Gubernamental ya lo permite y los porcentajes se aplicarán considerando un uso normal y adecuado de acuerdo a las características del bien al momento de aplicarla.

b) Informar sobre la realización de operaciones en el extranjero y de sus efectos en la información financiera gubernamental

No se realizaron operaciones en el extranjero del 01 de Enero al 31 de Diciembre de 2019.

c) Método de valuación de la inversión en acciones de compañías Subsidiarias no consolidadas y Asociadas

No contamos con inversión en acciones en compañías Subsidiarias no consolidadas y Asociadas.

d) Sistema y método de valuación de inventarios y costo de lo vendido

El método que se usa en nuestros inventarios de almacén es de costo promedio.

e) Beneficios a empleados

Los empleados del Organismo tienen derecho a las prestaciones siguientes:

-Vacaciones	- Prima Vacacional
-Aguinaldo	- Premio de Puntualidad
-Ahorro	- Vale de despensa
-Seguro de Vida	- Uniforme
-Consumo de agua hasta 50m3	-Permiso económico por
-Permiso económico para guardar luto por	alumbramiento de esposa

Fallecimiento de padres, esposa(o), hijos y hermanos

f) Provisiones

No se cuenta con Provisiones.

g) Reservas

Se cuenta con reservas para indemnización del personal al 31 de Diciembre de 2019 se detalla de la siguiente manera:

Prima de Antigüedad	$	2,082,627
Contrato Colectivo		21,277,268
Indemnización Legal		14,023,111
TOTAL DE LA RESERVA		**$37,383,006**

h) Cambios en políticas contables y corrección de errores junto con la revelación de los efectos que se tendrán en la información financiera

No tenemos cambios en políticas contables.

i) Reclasificaciones

No se tienen reclasificaciones.

j) Depuración y cancelación de saldos

No se tienen depuración y cancelación de saldos.

7.- POSICION EN MONEDA EXTRANJERA Y PROTECCION POR RIESGO CAMBIARIO

El Organismo no cuenta con moneda extranjera.

8.- REPORTE ANALITICO DEL ACTIVO

a) Vida útil o porcentaje de depreciación, deterioro o amortización utilizados en los diferentes tipos de activos

BIENES	DEPRECIACION	VIDA UTIL
EDIFICIOS	3.3%	30 Años
OBRAS EN OPERACION	5%	20 Años
EQUIPO DE OFICINA	10%	10 Años
EQUIPO DE TRANSPORTE	20%	5 Años
MAQUINARIA Y EQUIPO EN GE	10%	10 Años
HERRAMIENTA	10%	10 Años
EQUIPO DE COMUNICACION	10%	10 Años
EQUIPO DE LABORATORIO	20%	5 Años
EQ. DE CLORACION Y RE-BOM	10%	10 Años
EQUIPO DE COMPUTO	33.3%	3 Años

b) Cambios en el porcentaje de depreciación o valor residual de los activos

No se presentaron cambios en el porcentaje de depreciación de los activos.

c) Importe de los gastos capitalizados en el ejercicio, tanto financieros como de investigación y desarrollo

No se han realizado gastos que hayan sido capitalizados.

d) Riesgos por tipo de cambio o tipo de interés de las inversiones financieras

No existe riesgo por tipo de cambio ya que no se han llevado a cabo operaciones en moneda extranjera.

e) Valor activado en el ejercicio de los bienes construidos por la Entidad

Una vez terminadas las obras en proceso serán depreciadas conforme a los porcentajes mencionados.

f) Otras circunstancias de carácter significativo que afecten el activo, tales como bienes en garantía, señalados en embargos, litigios, títulos de inversiones entregados en garantía, etc.

No se cuenta a la fecha con ningún tipo de embargos.

g) Desmantelamiento de Activos, procedimientos, implicaciones, efectos contables

No se ha presentado desmantelamiento de activos.

h) Administración de Activos

Los Activos son utilizados de manera efectiva.

Explicaciones de las principales variaciones en el activo

a) Inversiones en valores. No se cuenta con Inversiones en valores.
b) Patrimonio de Organismos Descentralizados de Control Presupuestario Indirecto. No se cuenta con ello.
c) Inversiones en empresas de participación mayoritaria. No se cuenta con ello.
d) Inversiones en empresas e participación minoritaria. No se cuenta con ello.
e) Patrimonio de organismos descentralizados de control directo, según corresponda. No se cuenta con ello.

9.- FIDEICOMISOS, MANDATOS Y ANALOGOS

Se hace mención que no se cuenta con fideicomisos.

10.- REPORTE DE LA RECAUDACION

a) Análisis del comportamiento de la recaudación correspondientes al Ente Público o cualquier tipo de ingreso, de forma separada los ingresos Locales de los Federales

No contamos con ingresos federales.

b) Proyección de la recaudación e ingresos en el mediano plazo

No contamos en ello.

11.- INFORMACION SOBRE LA DEUDA Y EL REPORTE ANALITICO DE LA DEUDA

El Organismo no cuenta con Deuda Pública.

12.- CALIFICACIONES OTORGADAS

El Organismo no ha sido sujeto a una calificación crediticia.

13.- PROYECTOS DE MEJORA

Se cuenta con procedimientos y controles establecidos en diferentes departamentos. Estamos certificados por la Norma ISO9001-2015.

14.- INFORMACION POR SEGMENTOS

Se presenta en forma mensual los Estados Financieros para la autorización de los mismos, ante el Consejo Directivo de nuestro Organismo.

15.- EVENTOS POSTERIORES AL CIERRE

No se presenta eventos posteriores al cierre.

16.- PARTES RELACIONADAS

No existen partes relacionadas que pudieran ejercer influencia significativa sobre la toma de decisiones financieras y operativas.

BAJO PROTESTA DE DECIR VERDAD DECLARAMOS QUE LOS ESTADOS FINANCIEROS Y SUS NOTAS SON RAZONABLEMENTE CORRECTOS Y SON RESPONSABILIDAD DEL EMISOR

LIC. EDUARDO CAMPOS VILLARREAL
GERENTE

C.P. JESUS TEODORO MESON HARO
SUBGERENTE DE ADMINISTRACION Y FINANZAS

INFORMACIÓN PRESUPUESTARIA
I.- ESTADO ANALÍTICO DE INGRESOS POR CLASIFICACIÓN ECONÓMICA

SISTEMA INTERMUNICIPAL DE AGUAS Y SANEAMIENTO DE MONCLOVA Y FRONTERA, COAHUILA

Estado Analítico de Ingresos

Del 01 de enero al 31 de diciembre de 2019

Clasificación Económica	Ingreso					Diferencia
	Estimado	Ampliaciones y Reducciones	Modificado	Devengado	Recaudado	
	1	2	(3=1+2)	4	5	(6=5-1)
so Corriente	315,726,000.00	1,160,199.00	316,886,199.00	316,886,199.00	316,886,199.00	1,160,199.00
so Capital	0.00	0.00	0.00	0.00	0.00	0.00
Total	315,726,000.00	1,160,199.00	316,886,199.00	316,886,199.00	316,886,199.00	1,160,199.00
				Ingresos excedentes		

"Bajo protesta de decir verdad declaramos que los Estados Financieros y sus notas, son razonablemente correctos y son responsabilidad del emisor"

LIC. EDUARDO CAMPOS VILLARREAL
GERENTE

C.P. JESUS TEODORO MESON HARO
SUBGERENTE DE ADMINISTRACION Y FINANZAS

INFORMACIÓN PRESUPUESTARIA
II.- ESTADO ANALÍTICO DE INGRESOS POR CLASIFICACIÓN POR FUENTES DE FINANCIAMIENTO

SISTEMA INTERMUNICIPAL DE AGUAS Y SANEAMIENTO DE MONCLOVA Y FRONTERA, COAHUILA

simas

Estado Analítico de Ingresos

Del 01 de enero al 31 de diciembre de 2019

Estado Analítico de Ingresos Por Fuente de Financiamiento	Ingreso					Diferencia
	Estimado	Ampliaciones y Reducciones	Modificado	Devengado	Recaudado	
	1	2	(3=1+2)	4	5	(6=5-1)
Ingresos del Poder Ejecutivo Federal o Estatal y de los Municipios	**0.00**	**0.00**	**0.00**	**0.00**	**0.00**	**0.00**
Impuestos	0.00	0.00	0.00	0.00	0.00	0.00
Cuotas y Aportaciones de Seguridad Social	0.00	0.00	0.00	0.00	0.00	0.00
Contribuciones de Mejoras	0.00	0.00	0.00	0.00	0.00	0.00
Derechos	0.00	0.00	0.00	0.00	0.00	0.00
Productos	0.00	0.00	0.00	0.00	0.00	0.00
Aprovechamientos	0.00	0.00	0.00	0.00	0.00	0.00
Participaciones, Aportaciones, Convenios, Incentivos Derivados de la Colaboración Fiscal y Fondos Distintos de Aportaciones	0.00	0.00	0.00	0.00	0.00	0.00
Transferencias, Asignaciones, Subsidios y Subvenciones, y Pensiones y Jubilaciones	0.00	0.00	0.00	0.00	0.00	0.00
Ingresos de los Entes Públicos de los Poderes Legislativo y Judicial, de los Órganos Autónomos y del Sector Paraestatal o Paramunicipal, así como de las Empresas Productivas del Estado	**315,726,000.00**	**1,160,199.00**	**316,886,199.00**	**316,886,199.00**	**316,886,199.00**	**1,160,199.00**
Cuotas y Aportaciones de Seguridad Social	0.00	0.00	0.00	0.00	0.00	0.00
Productos	0.00	0.00	0.00	0.00	0.00	0.00
Ingresos por Venta de Bienes, Presentación de Servicios y Otros Ingresos	315,726,000.00	1,160,199.00	316,886,199.00	316,886,199.00	316,886,199.00	1,160,199.00
Transferencias, Asignaciones, Subsidios y Subvenciones, y Pensiones y Jubilaciones	0.00	0.00	0.00	0.00	0.00	0.00
Ingresos Derivados de Financiamientos	**0.00**	**0.00**	**0.00**	**0.00**	**0.00**	**0.00**
Ingresos Derivados de Financiamientos	0.00	0.00	0.00	0.00	0.00	0.00
Total	**315,726,000.00**	**1,160,199.00**	**316,886,199.00**	**316,886,199.00**	**316,886,199.00**	**1,160,199.00**
				Ingresos excedentes		

"Bajo protesta de decir verdad declaramos que los Estados Financieros y sus notas, son razonablemente correctos y son responsabilidad del emisor"

LIC. EDUARDO CAMPOS VILLARREAL
GERENTE

C.P. JESUS TEODORO MESON HARO
SUBGERENTE DE ADMINISTRACION Y FINANZAS

INFORMACIÓN PRESUPUESTARIA
III.- ESTADO ANALÍTICO DE INGRESOS POR CLASIFICACIÓN POR RUBROS DE INGRESOS

SISTEMA INTERMUNICIPAL DE AGUAS Y SANEAMIENTO DE MONCLOVA Y FRONTERA, COAHUILA

simas

Estado Analítico de Ingresos

Del 01 de enero al 31 de diciembre de 2019

Rubro de Ingresos	Ingreso					Diferencia
	Estimado	Ampliaciones y Reducciones	Modificado	Devengado	Recaudado	
	1	2	(3= 1 + 2)	4	5	(6= 5 - 1)
Impuestos	0.00	0.00	0.00	0.00	0.00	0.00
Cuotas y Aportaciones de Seguridad Social	0.00	0.00	0.00	0.00	0.00	0.00
Contribuciones de Mejoras	0.00	0.00	0.00	0.00	0.00	0.00
Derechos	0.00	0.00	0.00	0.00	0.00	0.00
Productos	0.00	0.00	0.00	0.00	0.00	0.00
Aprovechamientos	0.00	0.00	0.00	0.00	0.00	0.00
Ingresos por Venta de Bienes, Presentación de Servicios y Otros Ingresos	315,726,000.00	1,160,199.00	316,886,199.00	316,886,199.00	316,886,199.00	1,160,199.00
Participaciones, Aportaciones, Convenios, Incentivos Derivados de la Colaboración Fiscal y Fondos Distintos de Aportaciones	0.00	0.00	0.00	0.00	0.00	0.00
Transferencias, Asignaciones, Subsidios y Subvenciones, y Pensiones y Jubilaciones	0.00	0.00	0.00	0.00	0.00	0.00
Ingresos Derivados de Financiamientos	0.00	0.00	0.00	0.00	0.00	0.00
Total	**315,726,000.00**	**1,160,199.00**	**316,886,199.00**	**316,886,199.00**	**316,886,199.00**	**1,160,199.00**
				Ingresos excedentes		

"Bajo protesta de decir verdad declaramos que los Estados Financieros y sus notas, son razonablemente correctos y son responsabilidad del emisor"

LIC. EDUARDO CAMPOS VILLARRELA
GERENTE

C.P. JESUS TEODORO MESON HARO
SUBGERENTE DE ADMINISTRACION Y FINANZAS

INFORMACIÓN PRESUPUESTARIA
IV.- ESTADO ANALÍTICO DEL EJERCICIO DEL PRESUPUESTO DE EGRESOS POR CLASIFICACIÓN ADMINISTRATIVA

SISTEMA INTERMUNICIPAL DE AGUAS Y SANEAMIENTO DE MONCLOVA Y FRONTERA, COAHUILA
Estado Analítico del Ejercicio del Presupuesto de Egresos
Clasificación Administrativa
Del 01 de enero al 31 de diciembre de 2019

Concepto	Egresos					Subejercicio
	Aprobado	Ampliaciones/ (Reducciones)	Modificado	Devengado	Pagado	
	1	2	3 = (1 + 2)	4	5	6 = (3 - 4)
S MONCLOVA Y FRONTERA, COAHUILA	315,726,000.00	-54,372,340.00	261,353,660.00	261,353,660.00	261,353,660.00	0.00
Total del Gasto	315,726,000.00	-54,372,340.00	261,353,660.00	261,353,660.00	261,353,660.00	0.00

Gobierno (Federal/Estatal/Municipal) de
Estado Analítico del Ejercicio del Presupuesto de Egresos
Clasificación Administrativa
Del 01 de enero al 31 de diciembre de 2019

Concepto	Egresos					Subejercicio
	Aprobado	Ampliaciones/ (Reducciones)	Modificado	Devengado	Pagado	
	1	2	3 = (1 + 2)	4	5	6 = (3 - 4)
Poder Ejecutivo	0.00	0.00	0.00	0.00	0.00	0.00
Poder Legislativo	0.00	0.00	0.00	0.00	0.00	0.00
Poder Judicial	0.00	0.00	0.00	0.00	0.00	0.00
Órganos Autónomos	0.00	0.00	0.00	0.00	0.00	0.00
Total del Gasto	0.00	0.00	0.00	0.00	0.00	0.00

Sector Paraestatal del Gobierno (Federal/Estatal/Municipal) de
Estado Analítico del Ejercicio del Presupuesto de Egresos
Clasificación Administrativa
Del 01 de enero al 31 de diciembre de 2019

Concepto	Egresos					Subejercicio
	Aprobado	Ampliaciones/ (Reducciones)	Modificado	Devengado	Pagado	
	1	2	3 = (1 + 2)	4	5	6 = (3 - 4)
ades Paraestatales y Fideicomisos No Empresariales y No ncieros	0.00	0.00	0.00	0.00	0.00	0.00
Instituciones Públicas de la Seguridad Social	0.00	0.00	0.00	0.00	0.00	0.00
Entidades Paraestatales Empresariales No Financieras con Participación Estatal Mayoritaria	0.00	0.00	0.00	0.00	0.00	0.00
Fideicomisos Empresariales No Financieros con Participación Estatal Mayoritaria	0.00	0.00	0.00	0.00	0.00	0.00
Entidades Paraestatales Empresariales Financieras Monetarias con Participación Estatal Mayoritaria	0.00	0.00	0.00	0.00	0.00	0.00
Entidades Paraestatales Empresariales Financieras No Monetarias con Participación Estatal Mayoritaria	0.00	0.00	0.00	0.00	0.00	0.00
Fideicomisos Financieros Públicos con Participación Estatal Mayoritaria	0.00	0.00	0.00	0.00	0.00	0.00
Total del Gasto	0.00	0.00	0.00	0.00	0.00	0.00

"Bajo protesta de decir verdad declaramos que los Estados Financieros y sus notas, son razonablemente correctos y son responsabilidad del emisor"

LIC. EDUARDO CAMPOS VILLARREAL
GERENTE

C.P. JESUS TEODORO MESON HARO
SUBGERENTE DE ADMINISTRACION Y FINANZAS

INFORMACIÓN PRESUPUESTARIA
V.- ESTADO ANALÍTICO DEL EJERCICIO DEL PRESUPUESTO DE EGRESOS POR CLASIFICACIÓN ECONÓMICA

SISTEMA INTERMUNICIPAL DE AGUAS Y SANEAMIENTO DE MONCLOVA Y FRONTERA, COAHUILA

Estado Analítico del Ejercicio del Presupuesto de Egresos

Clasificación Económica (por Tipo de Gasto)

Del 01 de enero al 31 de diciembre de 2019

Concepto	Egresos					
	Aprobado	Ampliaciones/ (Reducciones)	Modificado	Devengado	Pagado	Subejercicio
	1	2	3 = (1 + 2)	4	5	6 = (3 - 4)
Gasto Corriente	315,726,000.00	-54,372,340.00	261,353,660.00	261,353,660.00	261,353,660.00	0.00
			0.00			0.00
Gasto de Capital	0.00	0.00	0.00	0.00	0.00	0.00
			0.00			0.00
Amortización de la Deuda y Disminución de Pasivos	0.00	0.00	0.00	0.00	0.00	0.00
			0.00			0.00
Pensiones y Jubilaciones	0.00	0.00	0.00	0.00	0.00	0.00
			0.00			0.00
Participaciones	0.00	0.00	0.00	0.00	0.00	0.00
			0.00			
Total del Gasto	**315,726,000.00**	**-54,372,340.00**	**261,353,660.00**	**261,353,660.00**	**261,353,660.00**	**0.00**

"Bajo protesta de decir verdad declaramos que los Estados Financieros y sus notas, son razonablemente correctos y son responsabilidad del emisor"

LIC. EDUARDO CAMPOS VILLARREAL
GERENTE

C.P. JESUS TEODORO MESON HARO
SUBGERENTE DE ADMINISTRACION Y FINANZAS

INFORMACIÓN PRESUPUESTARIA
VI.- ESTADO ANALÍTICO DEL EJERCICIO DEL PRESUPUESTO DE EGRESOS POR CLASIFICACIÓN POR OBJETO DEL GASTO

simas

SISTEMA INTERMUNICIPAL DE AGUAS Y SANEAMIENTO DE MONCLOVA Y FRONTERA, COAHUILA

Estado Analítico del Ejercicio del Presupuesto de Egresos

Clasificación por Objeto del Gasto (Capítulo y Concepto)

Del 01 de enero al 31 de diciembre de 2019

Concepto	Egresos					Subejercicio
	Aprobado	Ampliaciones/ (Reducciones)	Modificado	Devengado	Pagado	
	1	2	3 = (1 + 2)	4	5	6 = (3 - 4)
Servicios Personales	**133,751,536.00**	**5,903,999.00**	**139,655,535.00**	**139,655,535.00**	**139,655,535.00**	**0.00**
Remuneraciones al Personal de Carácter Permanente	60,196,000.00	2,227,008.00	62,423,008.00	62,423,008.00	62,423,008.00	0.00
Remuneraciones al Personal de Carácter Transitorio	0.00	0.00	0.00	0.00	0.00	0.00
Remuneraciones Adicionales y Especiales	2,839,657.00	390,701.00	3,230,358.00	3,230,358.00	3,230,358.00	0.00
Seguridad Social	24,362,137.00	1,211,004.00	25,573,141.00	25,573,141.00	25,573,141.00	0.00
Otras Prestaciones Sociales y Económicas	46,353,742.00	2,075,286.00	48,429,028.00	48,429,028.00	48,429,028.00	0.00
Previsiones	0.00	0.00	0.00	0.00	0.00	0.00
Pago de Estímulos a Servidores Públicos	0.00	0.00	0.00	0.00	0.00	0.00
Materiales y Suministros	**13,438,263.00**	**2,276,216.00**	**15,713,479.00**	**15,713,479.00**	**15,713,479.00**	**0.00**
Materiales de Administración, Emisión de Documentos y Artículos Oficiales	2,133,688.00	785,342.00	2,919,030.00	2,919,030.00	2,919,030.00	0.00
Alimentos y Utensilios	0.00	0.00	0.00	0.00	0.00	0.00
Materias Primas y Materiales de Producción y Comercialización	0.00	0.00	0.00	0.00	0.00	0.00
Materiales y Artículos de Construcción y de Reparación	2,482,752.00	46,482.00	2,529,234.00	2,529,234.00	2,529,234.00	0.00
Productos Químicos, Farmacéuticos y de Laboratorio	571,826.00	47,139.00	618,965.00	618,965.00	618,965.00	0.00
Combustibles, Lubricantes y Aditivos	84,740.00	14,156.00	98,896.00	98,896.00	98,896.00	0.00
Vestuario, Blancos, Prendas de Protección y Artículos Deportivos	1,562,709.00	705,205.00	2,267,914.00	2,267,914.00	2,267,914.00	0.00
Materiales y Suministros Para Seguridad	0.00	0.00	0.00	0.00	0.00	0.00
Herramientas, Refacciones y Accesorios Menores	6,602,548.00	676,892.00	7,279,440.00	7,279,440.00	7,279,440.00	0.00
Servicios Generales	**188,536,201.00**	**-82,551,555.00**	**105,984,646.00**	**105,984,646.00**	**105,984,646.00**	**0.00**
Servicios Básicos	38,995,812.00	7,555,201.00	46,551,013.00	46,551,013.00	46,551,013.00	0.00
Servicios de Arrendamiento	4,000,432.00	1,849,000.00	5,849,432.00	5,849,432.00	5,849,432.00	0.00
Servicios Profesionales, Científicos, Técnicos y Otros Servicios	9,221,809.00	12,181,597.00	21,403,406.00	21,403,406.00	21,403,406.00	0.00
Servicios Financieros, Bancarios y Comerciales	480,000.00	178,523.00	658,523.00	658,523.00	658,523.00	0.00
Servicios de Instalación, Reparación, Mantenimiento y Conservación	6,670,541.00	467,020.00	7,137,561.00	7,137,561.00	7,137,561.00	0.00
Servicios de Comunicación Social y Publicidad.	1,300,272.00	-46,481.00	1,253,791.00	1,253,791.00	1,253,791.00	0.00
Servicios de Traslado y Viáticos	755,864.00	-248,933.00	506,931.00	506,931.00	506,931.00	0.00
Servicios Oficiales	0.00	0.00	0.00	0.00	0.00	0.00
Otros Servicios Generales	107,111,471.00	-84,487,482.00	22,623,989.00	22,623,989.00	22,623,989.00	0.00
Transferencias, Asignaciones, Subsidios y Otras Ayudas	**0.00**	**0.00**	**0.00**	**0.00**	**0.00**	**0.00**
Transferencias Internas y Asignaciones al Sector Público	0.00	0.00	0.00	0.00	0.00	0.00
Transferencias al Resto del Sector Público	0.00	0.00	0.00	0.00	0.00	0.00
Subsidios y Subvenciones	0.00	0.00	0.00	0.00	0.00	0.00
Ayudas Sociales	0.00	0.00	0.00	0.00	0.00	0.00
Pensiones y Jubilaciones	0.00	0.00	0.00	0.00	0.00	0.00
Transferencias a Fideicomisos, Mandatos y Otros Análogos	0.00	0.00	0.00	0.00	0.00	0.00
Transferencias a la Seguridad Social	0.00	0.00	0.00	0.00	0.00	0.00
Donativos	0.00	0.00	0.00	0.00	0.00	0.00
Transferencias al Exterior	0.00	0.00	0.00	0.00	0.00	0.00
Bienes Muebles, Inmuebles e Intangibles	**0.00**	**0.00**	**0.00**	**0.00**	**0.00**	**0.00**
Mobiliario y Equipo de Administración	0.00	0.00	0.00	0.00	0.00	0.00
Mobiliario y Equipo Educacional y Recreativo	0.00	0.00	0.00	0.00	0.00	0.00
Equipo e Instrumental Médico y de Laboratorio	0.00	0.00	0.00	0.00	0.00	0.00
Vehículos y Equipo de Transporte	0.00	0.00	0.00	0.00	0.00	0.00
Equipo de Defensa y Seguridad	0.00	0.00	0.00	0.00	0.00	0.00
Maquinaria, Otros Equipos y Herramientas	0.00	0.00	0.00	0.00	0.00	0.00
Activos Biológicos	0.00	0.00	0.00	0.00	0.00	0.00
Bienes Inmuebles	0.00	0.00	0.00	0.00	0.00	0.00
Activos Intangibles	0.00	0.00	0.00	0.00	0.00	0.00
Inversión Pública	**0.00**	**0.00**	**0.00**	**0.00**	**0.00**	**0.00**
Obra Pública en Bienes de Dominio Público	0.00	0.00	0.00	0.00	0.00	0.00
Obra Pública en Bienes Propios	0.00	0.00	0.00	0.00	0.00	0.00
Proyectos Productivos y Acciones de Fomento	0.00	0.00	0.00	0.00	0.00	0.00
Inversiones Financieras y Otras Provisiones	**0.00**	**0.00**	**0.00**	**0.00**	**0.00**	**0.00**
Inversiones Para el Fomento de Actividades Productivas.	0.00	0.00	0.00	0.00	0.00	0.00
Acciones y Participaciones de Capital	0.00	0.00	0.00	0.00	0.00	0.00
Compra de Títulos y Valores	0.00	0.00	0.00	0.00	0.00	0.00
Concesión de Préstamos	0.00	0.00	0.00	0.00	0.00	0.00
Inversiones en Fideicomisos, Mandatos y Otros Análogos	0.00	0.00	0.00	0.00	0.00	0.00
Otras Inversiones Financieras	0.00	0.00	0.00	0.00	0.00	0.00
Provisiones para Contingencias y Otras Erogaciones Especiales	0.00	0.00	0.00	0.00	0.00	0.00
Participaciones y Aportaciones	**0.00**	**0.00**	**0.00**	**0.00**	**0.00**	**0.00**
Participaciones	0.00	0.00	0.00	0.00	0.00	0.00
Aportaciones	0.00	0.00	0.00	0.00	0.00	0.00
Convenios	0.00	0.00	0.00	0.00	0.00	0.00
Deuda Pública	**0.00**	**0.00**	**0.00**	**0.00**	**0.00**	**0.00**
Amortización de la Deuda Pública	0.00	0.00	0.00	0.00	0.00	0.00
Intereses de la Deuda Pública	0.00	0.00	0.00	0.00	0.00	0.00
Comisiones de la Deuda Pública	0.00	0.00	0.00	0.00	0.00	0.00
Gastos de la Deuda Pública	0.00	0.00	0.00	0.00	0.00	0.00
Costo por Coberturas	0.00	0.00	0.00	0.00	0.00	0.00
Apoyos Financieros	0.00	0.00	0.00	0.00	0.00	0.00
Adeudos de Ejercicios Fiscales Anteriores (Adefas)	0.00	0.00	0.00	0.00	0.00	0.00
Total del Gasto	**315,726,000.00**	**-54,372,340.00**	**261,353,660.00**	**261,353,660.00**	**261,353,660.00**	**0.00**

"Bajo protesta de decir verdad declaramos que los Estados Financieros y sus notas, son razonablemente correctos y son responsabilidad del emisor"

LIC. EDUARDO CAMPOS VILLARREAL
GERENTE

C.P. JESUS TEODORO MESON HARO
SUBGERENTE DE ADMINISTRACION Y FINANZAS

INFORMACIÓN PRESUPUESTARIA
VII.- ESTADO ANALÍTICO DEL EJERCICIO DEL PRESUPUESTO DE EGRESOS POR CLASIFICACIÓN FUNCIONAL

SISTEMA INTERMUNICIPAL DE AGUAS Y SANEAMIENTO DE MONCLOVA Y FRONTERA, COAHUILA

simas

Estado Analítico del Ejercicio del Presupuesto de Egresos

Clasificación Funcional (Finalidad y Función)

Del 01 de enero al 31 de diciembre de 2019

Concepto	Egresos					
	Aprobado	Ampliaciones/ (Reducciones)	Modificado	Devengado	Pagado	Subejercicio
	1	2	3 = (1 + 2)	4	5	6 = (3 - 4)
Gobierno	**0.00**	**0.00**	**0.00**	**0.00**	**0.00**	**0.00**
Legislación	0.00	0.00	0.00	0.00	0.00	0.00
Justicia	0.00	0.00	0.00	0.00	0.00	0.00
Coordinación de la Política de Gobierno	0.00	0.00	0.00	0.00	0.00	0.00
Relaciones Exteriores	0.00	0.00	0.00	0.00	0.00	0.00
Asuntos Financieros y Hacendarios	0.00	0.00	0.00	0.00	0.00	0.00
Seguridad Nacional	0.00	0.00	0.00	0.00	0.00	0.00
Asuntos de Orden Público y de Seguridad Interior	0.00	0.00	0.00	0.00	0.00	0.00
Otros Servicios Generales	0.00	0.00	0.00	0.00	0.00	0.00
Desarrollo Social	**315,726,000.00**	**-54,372,340.00**	**261,353,660.00**	**261,353,660.00**	**261,353,660.00**	**0.00**
Protección Ambiental	0.00	0.00	0.00	0.00	0.00	0.00
Vivienda y Servicios a la Comunidad	315,726,000.00	-54,372,340.00	261,353,660.00	261,353,660.00	261,353,660.00	0.00
Salud	0.00	0.00	0.00	0.00	0.00	0.00
Recreación, Cultura y Otras Manifestaciones Sociales	0.00	0.00	0.00	0.00	0.00	0.00
Educación	0.00	0.00	0.00	0.00	0.00	0.00
Protección Social	0.00	0.00	0.00	0.00	0.00	0.00
Otros Asuntos Sociales	0.00	0.00	0.00	0.00	0.00	0.00
Desarrollo Económico	**0.00**	**0.00**	**0.00**	**0.00**	**0.00**	**0.00**
Asuntos Económicos, Comerciales y Laborales en General	0.00	0.00	0.00	0.00	0.00	0.00
Agropecuaria, Silvicultura, Pesca y Caza	0.00	0.00	0.00	0.00	0.00	0.00
Combustibles y Energía	0.00	0.00	0.00	0.00	0.00	0.00
Minería, Manufacturas y Construcción	0.00	0.00	0.00	0.00	0.00	0.00
Transporte	0.00	0.00	0.00	0.00	0.00	0.00
Comunicaciones	0.00	0.00	0.00	0.00	0.00	0.00
Turismo	0.00	0.00	0.00	0.00	0.00	0.00
Ciencia, Tecnología e Innovación	0.00	0.00	0.00	0.00	0.00	0.00
Otras Industrias y Otros Asuntos Económicos	0.00	0.00	0.00	0.00	0.00	0.00
Otras no Clasificadas en Funciones Anteriores	**0.00**	**0.00**	**0.00**	**0.00**	**0.00**	**0.00**
Transacciones de la Deuda Pública / Costo Financiero de la Deuda	0.00	0.00	0.00	0.00	0.00	0.00
Transferencias, Participaciones y Aportaciones entre Diferentes Niveles y Ordenes de Gobierno	0.00	0.00	0.00	0.00	0.00	0.00
Saneamiento del Sistema Financiero	0.00	0.00	0.00	0.00	0.00	0.00
Adeudos de Ejercicios Fiscales Anteriores	0.00	0.00	0.00	0.00	0.00	0.00
Total del Gasto	**315,726,000.00**	**-54,372,340.00**	**261,353,660.00**	**261,353,660.00**	**261,353,660.00**	**0.00**

"Bajo protesta de decir verdad declaramos que los Estados Financieros y sus notas, son razonablemente correctos y son responsabilidad del

LIC. EDUARDO CAMPOS VILLARREAL
GERENTE

C.P. JESUS TEODORO MESON HARO
SUBGERENTE DE ADMINISTRACION Y FINANZAS

INFORMACIÓN PROGRAMÁTICA
IV.- LOS RESULTADOS DE LA EVALUACIÓN DEL DESEMPEÑO DE LOS PROGRAMAS DE LA ENTIDAD FEDERATIVA Y/O MUNICIPALES; Y DE LOS PROGRAMAS VINCULADOS CON RECURSOS FEDERALES TRANSFERIDOS

SISTEMA INTERMUNICIPAL DE AGUAS Y SANEAMIENTO DE MONCLOVA Y FRONTERA, COAHUILA

Monclova, Coahuila; Febrero de 2020

A QUIEN CORRESPONDA:

AUDITORIA SUPERIOR DEL ESTADO DE COAHUILA

Por medio del presente **ADJUNTO** lo referente al punto **III.-INFORMACION PROGRAMATICA, INCISO a) EL CUMPLIMIENTO DE LOS OBJETIVOS CONTENIDOS EN LOS PLANES Y PROGRAMAS DE CONFORMIDAD CON LOS INDICADORES APROBADOS EN LOS PRESUPUESTOS CORRESPONDIENTES.**

BAJO PROTESTA DE DECIR VERDAD DECLARAMOS QUE LOS ESTADOS FINANCIEROS Y SUS NOTAS SON RAZONABLEMENTE CORRECTOS Y SON RESPONSABILIDAD DEL EMISOR

LIC. EDUARDO CAMPOS VILLARREAL

GERENTE

C.P. JESUS TEODORO MESON HARO

SUBGERENTE DE ADMINISTRACION Y FINANZAS

simas
MONCLOVA-FRONTERA

PROGRAMA ANUAL DE OPERACIONES DEL SISTEMA

DEPENDENCIA: SISTEMA INTERMUNICIPAL DE AGUAS Y SANEAMIENTO DE MONCLOVA Y FRONTERA, COAHUILA

DATOS DEL PROGRAMA

OBJETIVO ESTRATÉGICO: Proporcionar servicios de agua, alcantarillado y saneamiento, para el uso doméstico, comercial e industrial.

ESTRATEGIA: El Sistema Intermunicipal de Aguas y Saneamiento de Monclova y Frontera, Coahuila, ha decidido contar con un Sistema de Gestión de Calidad que ha sido adoptado como una decisión estretégica para ayudar a mejorar el desempeño global y proporcionar una base solida para las iniciativas de desarrollo sostenible de esta Organización.

RESULTADOS

OBJETIVOS	INDICADOR			META PROGRAMADA ANUAL	AVANCE HASTA EL CIERRE DEL EJERCICIO	
	NOMBRE	FÓRMULA	UNIDAD DE MEDIDA		PROGRAMADO	AVANCE HASTA EL CIERRE DEL EJERCICIO
PROPORCIONAR UN EXCELENTE SERVICIO DE ATENCIÓN A USUARIOS.	CUMPLIR EL TIEMPO ESTABLECIDO DE ATENCIÓN USUARIOS	TOTAL DE MINUTOS DE ATENCION AL MES / NUMERO DE USUARIOS ATENDIDOS EN EL MES	Minutos	6.00	6.00	5.20
PROPORCIONAR UN EXCELENTE SERVICIO DE ATENCIÓN A USUARIOS.	SOLUCION A QUEJAS DE USUARIOS EN TIEMPO ESTANDAR	QUEJAS ATENDIDAS EN EL TIEMPO ESTANDAR / TOTAL DE QUEJAS RECIBIDAS	Porcentaje	100%	100%	99.79%
CONTAR CON UN SERVICIO DE CALIDAD QUE GARANTICE LA SATISFACCIÓN DEL USUARIO.	REALIZAR LAS CONEXIONES EN UN TIEMPO MAXIMO DE 72 HRS.	RECONEXIONES EJECUTADAS EN MENOS DE 60 HRS, EN DÍAS HABILES/ TOTAL DE RECONEXIONES EJECUTADAS AL MES= * 100	Porcentaje	100%	100%	99.71%
UTILIZAR TECNOLOGÍAS DE VANGUARDIA Y ASEGURAR SU APLICACIÓN MEDIANTE LA CAPACITACIÓN ADECUADA DEL PERSONAL.	EFICACIA DEL LECTURISTA	INSPECCIONES SIN ERROR EN EL MES / TOTAL DE INSPECCIONES EN EL MESS= * 100	Porcentaje	98.00%	96.00%	95.09%
CONTAR CON UN SERVICIO DE CALIDAD QUE GARANTICE LA SATISFACCIÓN DEL USUARIO.	EJECUTAR A TIEMPO EL PROGRAMA DE MANTENIMIENTO A EQUIPO DE BOMBEO	RUTINAS EJECUTADAS A TIEMPO/ RUTINAS PLANEADAS= * 100	Porcentaje	100%	100%	100.00%
ASEGURAR LA CONTINUIDAD DEL SERVICIO MEDIANTE PLANES ADECUADOS DE MANTENIMIENTO DE LA INFRAESTRUCTURA.	GARANTIZAR LA CONTINUIDAD DE LA OPERACIÓN DE LOS EQUIPOS DE EXTRACCIÓN	EXTRACCION REAL/ EXTRACCIÓN PLANEADA= * 100	Porcentaje	100%	100%	99.32%
CONTAR CON UN SERVICIO DE CALIDAD QUE GARANTICE LA SATISFACCIÓN DEL USUARIO.	CUMPLIR CON LA FECHA COMPROMISO DE ENTREGA DE FACTIBILIDADES	FACTIBILIDADES REALIZADAS EN TIEMPO EN EL MES / FACTIBILIDADES REALIZADAS EN EL MES= * 100	Porcentaje	100%	100%	100.00%
CONTAR CON UN SERVICIO DE CALIDAD QUE GARANTICE LA SATISFACCIÓN DEL USUARIO.	EJECUTAR LAS OBRAS EN EL TIEMPO PROGRAMADO	TIEMPO DE EJECUCION / TIEMPO PROGRAMADOS= * 100	Porcentaje	100%	100%	100.00%
EFICIENTAR LA OPERACIÓN DE LAS BRIGADAS DE MANTENIMIENTO A REDES.	CONTROL DE FUGAS DE DRENAJE EN UN TIEMPO MÁXIMO DE 24 HRS	ORDENES DE TRABAJO ATENDIDAS DENTRO DE 24 HRS, AL MES / TOTAL DE ORDENES DE TRABAJO DE DESCARGA AL MES = * 100	Porcentaje	100%	100%	99.65%
CONTAR CON UN SERVICIO DE CALIDAD QUE GARANTICE LA SATISFACCIÓN DEL USUARIO.	CUMPLIMENTO DEL SUMINISTRO DEL AGUA	HORAS TOMA EFECTIVAS / HORAS DE TOMA TOTALES =* 100	Porcentaje	100%	100%	99.37%
CUMPLIMIENTO DE ESTÁNDARES OPERATIVOS.	ASEGURAR QUE SE CUMPLA EN TIEMPO ESTANDAR LAS SALIDAS NO CONFORMES	SALIDAS NO CONFORME EJECUTADAS EN TIEMPO ESTANDAR / TOTAL DE SALIDAS NO CONFORMES EN EL MES = * 100	Porcentaje	100%	100%	100%

SISTEMA INTERMUNICIPAL DE AGUAS Y SANEAMIENTO DE MONCLOVA Y FRONTERA, COAHUILA

Monclova, Coahuila; Febrero de 2020

A QUIEN CORRESPONDA:

AUDITORIA SUPERIOR DEL ESTADO DE COAHUILA

Por medio del presente le informo que el punto **III.-INFORMACION PROGRAMATICA, INCISO b) EL PROGRAMA DE SEGURIDAD PUBLICA;**

NO APLICA al Sistema Intermunicipal de Aguas y Saneamiento de Monclova y Frontera, Coahuila.

BAJO PROTESTA DE DECIR VERDAD DECLARAMOS QUE LOS ESTADOS FINANCIEROS Y SUS NOTAS SON RAZONABLEMENTE CORRECTOS Y SON RESPONSABILIDAD DEL EMISOR

LIC. EDUARDO CAMPOS VILLARREAL

GERENTE

C.P. JESUS TEODORO MESON HARO

SUBGERENTE DE ADMINISTRACION Y FINANZAS

SISTEMA INTERMUNICIPAL DE AGUAS Y SANEAMIENTO DE MONCLOVA Y FRONTERA, COAHUILA

Monclova, Coahuila; Febrero de 2020

A QUIEN CORRESPONDA:

AUDITORIA SUPERIOR DEL ESTADO DE COAHUILA

Por medio del presente **ADJUNTO** el detalle del punto **III.-INFORMACION PROGRAMATICA, INCISO c) LOS RESULTADOS DE LA EVALUACION DEL DESEMPEÑO DE LOS PROGRAMAS MUNICIPALES, ASI COMO LOS VINCULADOS AL EJERCICIO DE LOS RECURSOS FEDERALES TRANSFERIDOS;**

BAJO PROTESTA DE DECIR VERDAD DECLARAMOS QUE LOS ESTADOS FINANCIEROS Y SUS NOTAS SON RAZONABLEMENTE CORRECTOS Y SON RESPONSABILIDAD DEL EMISOR

LIC. EDUARDO CAMPOS VILLARREAL

GERENTE

C.P. JESUS TEODORO MESON HARO

SUBGERENTE DE ADMINISTRACION Y FINANZAS

CONAGUA
Comisión Nacional del Agua

PROGRAMA DE DEVOLUCIÓN DE DERECHOS (PRODDER)

PROGRAMA DE ACCIONES

TIPO DE PROGRAMA: MODIFICATORIO

PROGRAMA: 2019 | ESTADO: Coahuila de Zaragoza | DENOMINACION O RAZON SOCIAL: SISTEMA INTERMUNICIPAL DE AGUAS Y SANEAMIENTO DE MONCLOVA Y FRONTERA | RFC: SIA990831778

No. DE OBRA	COMPONENTE	SUBCOMPONENTE ACCIÓN Y SUBACCIÓN DESCRIPCIÓN DE LA ACCIÓN	LOCALIZACIÓN		ESTRUCTURA FINANCIERA (PESOS)				METAS		POBLACION BENEFICIADA (HABITANTES)	
			MUNICIPIO	LOCALIDAD	SUMA	FEDERAL	ESTADO	MUNICIPIO y/u otros	UNIDAD DE MEDIDA	CANTIDAD	NUEVOS	MEJORADOS
1	ALC	Rehabilitada Red de colectores ; Colector de agua residual ; Suministro e instalación de línea para la rehabilitación de 558.00 m.l. de atarjea con tubería pvc alcantarillado serie-20 de 20 cm ø y 34 descargas domiciliarias en calles de la Fuente y V. Carranza entre Zaragoza e Hidalgo y en calle Hidalgo entre De la Fuente e Ildefonso Fuentes de la zona centro en la ciudad de Monclova, Coahuila de Zaragoza.	MONCLOVA	MONCLOVA	1,157,350.00	578,675.00	0.00	578,675.00	metros	558		0
2	ALC	Rehabilitada Red de colectores ; Colector de agua residual ; Suministro e instalación de línea para la rehabilitación de 104.00 m.l. de atarjea con tubería pvc alcantarillado serie-20 de 20 cm ø y 11 descargas domiciliarias en calle Ignacio Altamirano entre calles Matamoros y Priv. Rodríguez de la zona centro de Monclova, Coahuila de Zaragoza.	MONCLOVA	MONCLOVA	273,854.00	136,927.00	0.00	136,927.00	metros	104		0
3	ALC	Rehabilitada Red de colectores ; Colector de agua residual ; Suministro e instalación de línea para la rehabilitación de 38.00 m.l. de atarjea con tubería pvc alcantarillado serie-20 de 20 cm ø y 3 descargas domiciliarias en calle Paseo del Valle entre calles Lucio Blanco y Paseo del Río de la col. Miravalle 5 de Monclova, Coahuila de Zaragoza.	MONCLOVA	MONCLOVA	101,558.00	50,779.00	0.00	50,779.00	metros	38		0
4	ALC	Rehabilitada Red de colectores ; Colector de agua residual ; Suministro e instalación de línea para la rehabilitación de 357.00 m.l. de atarjea con tubería pvc alcantarillado serie-20 de 20 cm ø y 36 descargas domiciliarias en calle Francisco I. Madero entre calles Guerrero y Benito Juárez de la zona centro de Frontera, Coahuila de Zaragoza.	FRONTERA	FRONTERA	1,023,664.00	511,832.00	0.00	511,832.00	metros	357		0
5	ALC	Rehabilitada Red de colectores ; Colector de agua residual ; Suministro e instalación de línea para la rehabilitación de 129.00 m.l. de atarjea con tubería pvc alcantarillado serie-20 de 20 cm ø y 23 descargas domiciliarias en calle De la Fuente entre calles Guerrero y Rafael de la Fuente de la zona centro de Monclova, Coahuila de Zaragoza.	MONCLOVA	MONCLOVA	467,150.00	233,575.00	0.00	233,575.00	metros	129		0
6	ALC	Rehabilitada Red de colectores ; Colector de agua residual ; Suministro e instalación de línea para la rehabilitación de 143.00 m.l. de atarjea con tubería pvc alcantarillado serie-20 de 20 cm ø y 23 descargas domiciliarias en calle De la Fuente entre calles Hidalgo y Juárez de la zona centro de la ciudad de Monclova, Coahuila de Zaragoza.	MONCLOVA	MONCLOVA	447,404.00	223,702.00	0.00	223,702.00	metros	143		0
7	ALC	Rehabilitada Red de colectores ; Colector de agua residual ; Suministro e instalación de línea para la rehabilitación de 287.00 m.l. de atarjea con tubería pvc alcantarillado serie-20 de 20 cm ø y 39 descargas domiciliarias en calle España y puntaina para cancelar atarjea que pasa al interior de la escuela secundaria Gral no. 4 ubicada por av. Susan Lou Pape en la ciudad de Monclova, Coahuila de Zaragoza.	MONCLOVA	MONCLOVA	1,538,724.00	769,362.00	0.00	769,362.00	metros	287		0
8	ALC	Rehabilitada Red de colectores ; Colector de agua residual ; Suministro e instalación de línea para la rehabilitación de 339.00 m.l. de atarjea con tubería pvc alcantarillado serie-20 de 20 cm ø en Av. Colombia entre Av. Central y domingo Arrieta de la col. Miravalle 1 en la ciudad de Monclova, Coahuila de Zaragoza.	MONCLOVA	MONCLOVA	1,675,134.00	837,567.00	0.00	837,567.00	metros	339		0
9	ALC	Rehabilitada Red de colectores ; Colector de agua residual ; Suministro e instalación de línea para la rehabilitación de 153.00 m.l. de atarjea con tubería pvc alcantarillado serie-20 de 20 cm ø y 20 descargas domiciliarias en Priv. San Buena entre calles Moctezuma y Manuel acuña de la col. El Pueblo en la ciudad de Monclova, Coahuila de Zaragoza.	MONCLOVA	MONCLOVA	558,110.00	279,055.00	0.00	279,055.00	metros	153		0
10	ALC	Rehabilitada Red de colectores ; Colector de agua residual ; Suministro e instalación de línea para la rehabilitación de 74.00 m.l. de atarjea con tubería pvc alcantarillado serie-20 de 20 cm ø y 7 descargas domiciliarias en calle Tegucigalpa entre calles Guadalajara y Monterrey de la col. Guadalupe en la ciudad de Monclova, Coahuila de Zaragoza.	MONCLOVA	MONCLOVA	207,188.00	103,594.00	0.00	103,594.00	metros	74		0
11	ALC	Rehabilitada Red de colectores ; Colector de agua residual ; Suministro e instalación de línea para la rehabilitación de 100.00 m.l. de colector con tubería pvc alcantarillado serie-20 de 40 cm ø en Av. Sidermex entre calle 6 y calle 8 de la col. Guadalupe Camarillo en la ciudad de Monclova, Coahuila de Zaragoza.	FRONTERA	FRONTERA	383,836.00	191,918.00	0.00	191,918.00	metros	100		0
12	ALC	Rehabilitada Red de colectores ; Colector de agua residual ; Suministro e instalación de línea para la rehabilitación de 30.00 m.l. de colector con tubería pvc alcantarillado serie-20 de 40 cm ø en av. Sidermex entre calle 6 y calle 8 de la col. Guadalupe Camarillo en la ciudad de Monclova, Coahuila de Zaragoza.	MONCLOVA	MONCLOVA	166,028.00	83,014.00	0.00	83,014.00	metros	30		0
13	AP	Nueva Tanque ; Tanque superficial; Fabricación de tanque de 3,200.00 m3 de capacidad de almacenamiento de agua en colonia Guadalupe en la ciudad de Monclova, Coahuila de Zaragoza.	MONCLOVA	MONCLOVA	5,196,528.00	2,598,264.00	0.00	2,598,264.00	Tanque	1		0
14	AP	Rehabilitada Línea de distribución ; Línea de distribución primaria ; Reposición de 1,036.00 metros de línea de agua potable con tubería pvc hidráulico de 4" ø clase 7 y 49 tomas en calles de la zona centro de la ciudad de Monclova, Coahuila de Zaragoza.	MONCLOVA	MONCLOVA	2,104,760.00	1,052,380.00	0.00	1,052,380.00	metros	1,036		302

CONAGUA
COMISIÓN NACIONAL DEL AGUA

PROGRAMA DE DEVOLUCIÓN DE DERECHOS (PRODDER)

PROGRAMA DE ACCIONES

TIPO DE PROGRAMA: MODIFICATORIO

PROGRAMA: 2018 | ESTADO: Coahuila de Zaragoza | DENOMINACION O RAZON SOCIAL: SISTEMA INTERMUNICIPAL DE AGUAS Y SANEAMIENTO DE MONCLOVA Y FRONTERA | RFC: SIA930831778

No. DE OBRA	COMPONENTE	SUBCOMPONENTE ACCIÓN Y SUBACCIÓN DESCRIPCIÓN DE LA ACCIÓN	LOCALIZACIÓN		ESTRUCTURA FINANCIERA (PESOS)				METAS		POBLACION BENEFICIADA (HABITANTES)	
			MUNICIPIO	LOCALIDAD	SUMA	FEDERAL	ESTADO	MUNICIPIO y/u otros	UNIDAD DE MEDIDA	CANTIDAD	NUEVOS	MEJORADOS
15	AP	Nueva Obra de captación subterránea ; Pozo ; Perforación de pozo profundo que se encuentre cercano al pozo Cieneguillas en Monclova, Coahuila de Zaragoza.	MONCLOVA	MONCLOVA	3,651,814.00	1,825,907.00	0.00	1,825,907.00	Pozo	1		0
16	AP	Mejorada Obra de captación superficial ; Planta de bombeo ; Rehabilitación de la Estación de Bombeo "Borja" ubicada en el municipio de Frontera,Coahuila de Zaragoza, la cual consiste en: Pintura, construcción de registro eléctrico, construcción de base de concreto para bomba, canalizaciones para tubería, suministro e instalación de motobomba centrífuga de acero inoxidable de 6 HP, alumbrado, válvulas, kit de alarma perimetral, sistema de arranque de bombas y todo lo necesario para su correcta operación.	FRONTERA	FRONTERA	1,368,210.00	684,105.00	0.00	684,105.00	Estación	1		0
17	AP	Rehabilitada Línea de distribución ; Línea de distribución primaria ; Reposición de 76 metros de línea de agua con tubería de 6" ø de pvc hidráulico RD32.5 en calle Miguel Hidalgo entre calles Adolfo López m. y Guillermo Williamson de la col. José de las fuentes en la ciudad de Monclova, Coahuila de Zaragoza.	MONCLOVA	MONCLOVA	141,002.00	70,501.00	0.00	70,501.00	metros	76		0
18	AP	Rehabilitada Línea de conducción ; Línea de conducción ; Construcción de 575 metros de línea de agua con tubería de 6" ø de pvc hidráulico RD32.5 de la salida del pozo Potrero a Tanque Oscar Flores Tapia en la ciudad de Monclova, Coahuila de Zaragoza.	MONCLOVA	MONCLOVA	891,476.00	445,738.00	0.00	445,738.00	metros	575		0
19	AP	Rehabilitada Línea de distribución ; Línea de distribución primaria ; Reposición de 470.00 metros de línea de agua con tubería de 4" ø de pvc hidráulico RD32.5 y 6 tomas en calle Geranio entre Durango y Arroyo colonia Borja de la ciudad de Frontera, Coahuila de zaragoza.	FRONTERA	FRONTERA	428,194.00	214,097.00	0.00	214,097.00	metros	470		126
20	AP	Rehabilitada Línea de distribución ; Línea de distribución primaria ; Reposición de 245.00 metros de línea de agua con tubería de 4" ø de pvc hidraulico RD32.5 y 20 tomas en calle del paso entre Manuel M. Ponce y Juventino rosas colonia 1 de mayo en la ciudad de Monclova, Coahuila de Zaragoza.	MONCLOVA	MONCLOVA	250,000.00	125,000.00	0.00	125,000.00	metros	245		74
21	AP	Rehabilitada Línea de distribución ; Línea de distribución primaria ; Reposición de 685.00 metros de línea de agua con tubería de 4" ø de pvc hidráulico RD32.5 y 22 tomas en calle Tenayuca entre Violetas y Xochimilco colonia Nueva Miravalle en la ciudad de Monclova, Coahuila de Zaragoza.	MONCLOVA	MONCLOVA	1,270,798.00	635,399.00	0.00	635,399.00	metros	685		388
22	AP	Rehabilitada Línea de distribución ; Línea de distribución primaria ; Reposición de 635.00 metros de línea de agua con tubería de 4" ø de pvc hidráulica RD32.5 y 23 tomas en Priv. Revolución entre Manuel Acuña y Juan Antonio de la Fuente colonia 1 de Mayo en la ciudad de Monclova, Coahuila de Zaragoza.	MONCLOVA	MONCLOVA	914,922.00	457,461.00	0.00	457,461.00	metros	635		270
23	AP	Rehabilitada Línea de distribución ; Línea de distribución primaria ; Reposición de 605.00 metros de línea de agua con tubería de 4" ø de pvc hidráulica RD32.5 y 33 tomas en calle 7 entre Tizoc y Tezozomoc colonia ciudad deportiva en la ciudad de Monclova,Coahuila de Zaragoza.	MONCLOVA	MONCLOVA	1,000,000.00	500,000.00	0.00	500,000.00	metros	605		295
24	AP	Rehabilitada Línea de distribución ; Línea de distribución primaria ; Reposición de 356.00 metros de línea de agua con tubería de 4" ø de pvc hidraulico RD32.5 y 15 tomas en calle pte Carranza entre Leona Vicario y 5 de mayo zona centro en la ciudad de Frontera, Coahuila de Zaragoza.	FRONTERA	FRONTERA	324,334.00	162,167.00	0.00	162,167.00	metros	356		96
25	AP	Rehabilitada Línea de distribución ; Línea de distribución primaria ; Reposición de 540.00 metros de línea de agua con tubería de 4" ø de pvc hidráulica RD32.5 y 26 tomas en calle Matías Najera entre Xicotencatl y barda de secundaria Ejido la Cruz en la ciudad de Monclova, Coahuila de Zaragoza.	FRONTERA	FRONTERA	491,968.00	245,984.00	0.00	245,984.00	metros	540		145
26	AP	Rehabilitada Línea de distribución ; Línea de distribución primaria ; Reposición de 1,932.00 metros de línea de agua con tubería de 4" ø de pvc hidraulico RD32.5 y 53 tomas en calle Coahuila entre Progreso y Fco de Luna, zona centro en la ciudad de Frontera,Coahuila de Zaragoza.	FRONTERA	FRONTERA	1,760,276.00	880,138.00	0.00	880,138.00	metros	1,932		519

CONAGUA

PROGRAMA DE DEVOLUCIÓN DE DERECHOS (PRODDER)

PROGRAMA DE ACCIONES

TIPO DE PROGRAMA: MODIFICATORIO

PROGRAMA: 2018 | ESTADO: Coahuila de Zaragoza | DENOMINACION O RAZON SOCIAL: SISTEMA INTERMUNICIPAL DE AGUAS Y SANEAMIENTO DE MONCLOVA Y FRONTERA | RFC: SIA930831776

No. DE OBRA	COMPONENTE	SUBCOMPONENTE ACCIÓN Y SUBACCIÓN DESCRIPCIÓN DE LA ACCIÓN	LOCALIZACIÓN		ESTRUCTURA FINANCIERA (PESOS)				METAS		POBLACION BENEFICIADA (HABITANTES)	
			MUNICIPIO	LOCALIDAD	SUMA	FEDERAL	ESTADO	MUNICIPIO y/u otros	UNIDAD DE MEDIDA	CANTIDAD	NUEVOS	REJORADOS
27	AP	Rehabilitada Linea de distribución ; Linea de distribución primaria ; Reposición de 474.00 metros de linea de agua con tuberia de 4" a de pvc hidráulica RO32.5 y 21 tomas en calle concepción Armendáriz entre Fco de Luna y Libertad colonia Borja en la ciudad de Frontera, Coahuila de Zaragoza.	FRONTERA	FRONTERA	950,500.00	475,250.00	0.00	475,250.00	metros	474		280
28	AP	Nueva Proyectos y Estudios para Obra ; Proyecto ejecutivo ; Análisis, documentación, diseño, programación de nuevas aplicaciones, mantenimiento de aplicaciones existentes y capacitación para la actualización de software (bsc v3.0, clo win v5.0, clo web v5.0, clo supervisor v5.0, clo comercial web v2.0 y clo comercial win v2.0)	MONCLOVA	MONCLOVA	1,155,360.00	577,680.00	0.00	577,680.00	PROY.	1	0	0
29	AP	Nueva Equipamiento ; Equipamiento de infraestructura ; Registrador de Datos 4 Canales. El cual incluye lo siguiente: * Programación y lectura inalámbrica SIN CABLES. * Transmisión de datos por GSM, GPRS y/o 3G. * Autonomía de más de 5 años con baterías reemplazables. * Memoria amplia para registros de largos intervalos, aprox. 1'000,000 de lecturas. * 2 x Sensor de presión integrado. * 2 x Canales universales configurables (pulsos y analógicos 4-20 mA) Intervalos de registro desde 1 segundo hasta 24 horas (Programable) Protección IP68. * Licencia de Software Data View Pro para un número indefinido de usuarios.	MONCLOVA	MONCLOVA	3,752,971.00	1,876,485.00	0.00	1,876,486.00	EQ.	55	0	0
30	AP	Rehabilitada Obra de captación subterránea ; Pozo ; Suministro de 2 bombas para los pozos: Suministro de 2 bombas para los pozos: -"Pozo Cañadas "; bomba tipo turbina vertical mod. 12cho-6, que incluye: • Cuerpo de tazones mod. 12cho-6 de 6 pasos, fabricados en fierro vaciado con recubierto tipo glass. • Impulsores del tipo cerrado fabricados en acero inoxidable 304ss. • Collet en acero inoxidable 416ss. • Colador tipo cónico fabricado en acero galvanizado. • (25) Columna de 10" x 10 ft de largo roscada en acero al carbón. • Flecha de columna en acero inoxidable 416ss de 1- 1/2" • (24) Copies para flecha de 1-1/2" en acero inoxidable 416ss. • (23) Chumaceras de soporte (mariposas / araña) en acero inoxidable 304ss con buje de neopreno. • Cabezal fabricado en fierro fundido modelo t10 de 10" bridado para 125#. • Sellado por medio de empaquetaduras. • Placa base de acero astm a36. • Flecha motriz de 1-1/2" en acero inoxidable 416ss. • Motor vertical flecha hueca wpi eficiencia premium de 150 h.p. @ 1,800 rpm, 460 volts, f.s. 1.15, aislamiento clase f, trinquete de no retroceso, armazon 444tp. -" Pozo Cienaguillas"; bomba tipo turbina vertical mod. 12cwo-9, que incluye: * cuerpo de tazones de 9 pasos, fabricados en fierro vaciado con recubierto tipo glass. * impulsores del tipo cerrado fabricados en acero inoxidable 304ss. * colador tipo cono fabricado en acero galvanizado. * columna inferior de 10" x 4.40 ft roscada en acero al carbon con un espesor de 0.279". * (42) columna intermedia de 10" x 10.00 ft roscada en acero al carbon con un espesor de 0.279". * columna intermedia superior 10" x 2.00 ft roscada en acero al carbon con un espesor de 0.279". * lote de flechas para columna de 1-15/16" en acero inoxidable 416ss (astm a582) * (44) coples para flechas de columna 416ss (astm a582) * (43) chumaceras de soporte (spiders) en acero inoxidable 304ss. * cabezal de acero estructural modelo 1020 con descarga en 10" bridada 300#. * flecha motriz de 1-15/16" en acero inoxidable 416ss astm582. * sellado por medio de empaquetaduras. * placa base en acero astm36. * motor vertical flecha hueca wpi eficiencia premium de 350 h.p. @ 1,800 rpm, 460 volts, f.s. 1.15, aislamiento clase f, trinquete de no retroceso 447tp.	MONCLOVA	MONCLOVA	4,661,252.00	2,330,626.00	0.00	2,330,626.00	Bomba	3		0

CONAGUA
comisión nacional del agua

PROGRAMA DE DEVOLUCIÓN DE DERECHOS (PRODDER)

PROGRAMA DE ACCIONES

TIPO DE PROGRAMA: MODIFICATORIO

PROGRAMA: 2019 | ESTADO: Coahuila de Zaragoza | DENOMINACION O RAZON SOCIAL: SISTEMA INTERMUNICIPAL DE AGUAS Y SANEAMIENTO DE MONCLOVA Y FRONTERA | RFC: SIA930831776

No. DE OBRA	COMPONENTE	SUBCOMPONENTE ACCIÓN Y SUBACCIÓN DESCRIPCIÓN DE LA ACCIÓN	LOCALIZACIÓN		ESTRUCTURA FINANCIERA (PESOS)				METAS		POBLACION BENEFICIADA (HABITANTES)	
			MUNICIPIO	LOCALIDAD	SUMA	FEDERAL	ESTADO	MUNICIPIO y/u otros	UNIDAD DE MEDIDA	CANTIDAD	NUEVOS	MEJORADOS
31	AP	Mejorada Obra de captación subterránea ; Pozo ; Suministro de 6 variadores para los pozos: 3 variadores de velocidad de 250 h.p. (260 amp), con las siguientes características: Alimentación trifásico,voltaje: 380/480 + - 10% vca, ip 21 = nema 1, tamaño: r8 2 variadores de velocidad de 350 h.p. (414 amp), con las siguientes características: Alimentación trifásico, voltaje: 380/480 + - 10% vca, ip 21 = nema 1, tamaño: r9 1 variador de velocidad para 400 h.p., con las siguientes características: Alimentación trifásico, voltaje: 460 + - 10% vca, ip 20 = nema 1, tamaño: r9, con display y kit de montaje incluido.	MONCLOVA	MONCLOVA	1,500,000.00	750,000.00	0.00	750,000.00	EQ.	6		0
32	AP	Mejoramiento de Eficiencia Sistema Comercial ; Micromedidores ; Suministro e instalación de 10,000 micromedidores de 15 mm (1/2") de diámetro, de chorro multiple, transmisión magnética, cuerpo composite de alta ingeniería con visor. Incluye cuadro medidor con tubo de polipropileno reducido.	MONCLOVA	MONCLOVA	2,185,641.00	1,092,818.00	0.00	1,092,823.00	MED. 2	10,000		0
				SUBTOTAL HOJA	42,000,006.00	21,000,000.00	0.00	21,000,006.00				
				TOTAL OBRA	42,000,006.00	21,000,000.00	0.00	21,000,006.00				
				TOTAL PROGRAMA	42,000,006.00	21,000,000.00	0.00	21,000,006.00				

PARA CUMPLIR CON LO PREVISTO EN EL ART. 231-A DE LA LEY FEDERAL DE DERECHOS, EN CUANTO A LA ASIGNACIÓN DE LOS INGRESOS QUE SE OBTENGAN DE LAS EMPRESAS PÚBLICAS O PRIVADAS A QUE SE REFIERE EL APARTADO B, FRACCIÓN I DEL ARTÍCULO 223 DEL PROPIO ORDENAMIENTO: EL QUE SUSCRIBE, EN REPRESENTACIÓN DE LA PERSONA QUE EN ESTE DOCUMENTO SE MENCIONA, LA QUE EN LO SUCESIVO SE DENOMINARÁ EL "PRESTADOR DEL SERVICIO", EXPRESA SU VOLUNTAD DE FORMALIZAR EL PRESENTE PROGRAMA DE ACCIONES AL TENOR DEL SIGUIENTE MANIFIESTO:

1.- SOLICITARÁ A LA COMISIÓN NACIONAL DEL AGUA, EN LO SUBSECUENTE "LA COMISIÓN" QUE SE DICTAMINE POR LA DIRECCIÓN GENERAL DEL ORGANISMO DE CUENCA O DIRECCIÓN LOCAL QUE EN ÉSTE SE SEÑALA, EL PROGRAMA DE ACCIONES QUE ANTECEDE Y PRESENTA.

2.- CON BASE EN ESTE PROGRAMA DE ACCIONES SU REPRESENTADO REALIZARÁ LAS ACCIONES QUE EN ÉL SE MENCIONAN Y SE COMPRENDEN DENTRO DE LAS QUE ENUNCIATIVA Y NO LIMITATIVAMENTE SE ESTABLECEN EN LOS "LINEAMIENTOS PARA LA ASIGNACIÓN DE RECURSOS PARA ACCIONES DE MEJORAMIENTO DE EFICIENCIA Y DE INFRAESTRUCTURA DE AGUA POTABLE, ALCANTARILLADO Y TRATAMIENTO DE AGUAS RESIDUALES DE ACUERDO A LO CONTENIDO EN EL ARTÍCULO 231 A DE LA LEY FEDERAL DE DERECHOS", LOS QUE FORMAN PARTE DE ÉSTE Y OBLIGAN A "EL PRESTADOR DEL SERVICIO".

3.- "EL PRESTADOR DEL SERVICIO" RECONOCE QUE:

A.- LOS RECURSOS FEDERALES QUE APORTARÁ "LA COMISIÓN" EN EL PRESENTE EJERCICIO FISCAL PARA LA REALIZACIÓN DE LAS ACCIONES SEÑALADAS NO EXCEDERÁN DEL MONTO QUE CUBRAN POR CONCEPTO DEL DERECHO QUE ES A SU CARGO, PREVISTO EN EL APARTADO B DEL ARTÍCULO 223 DE LA LEY ALUDIDA.

B.- INVERTIRÁ DICHOS RECURSOS EN LAS ACCIONES MATERIA DE ESTE PROGRAMA Y DE CONFORMIDAD CON LO ESTABLECIDO POR LA LEGISLACIÓN Y NORMATIVIDAD FEDERAL APLICABLE; BAJO NINGUNA CIRCUNSTANCIA SE PODRÁN APLICAR RECURSOS FEDERALES A GASTO CORRIENTE, NI PARA LA ADQUISICIÓN DE BIENES DE CARÁCTER RESTRINGIDO.

C.- APORTARÁ UN MONTO ADICIONAL AL MENOS IGUAL AL APORTADO POR "LA COMISIÓN", MISMO QUE PODRÁ INTEGRARSE POR RECURSOS ESTATALES Y/O MUNICIPALES Y/O DE CRÉDITO Y/O DE LA INICIATIVA PRIVADA Y/O LOS PROPIOS, QUE SE DESTINARÁN A LAS ACCIONES DE MEJORAMIENTO DE EFICIENCIA Y DE INFRAESTRUCTURA DE AGUA POTABLE, ALCANTARILLADO Y TRATAMIENTO DE AGUAS RESIDUALES QUE SE INDICAN EN EL PRESENTE PROGRAMA.

D.- SE ENCUENTRA OBLIGADO A ACREDITAR TRIMESTRALMENTE ANTE LA DIRECCIÓN GENERAL DEL ORGANISMO DE CUENCA O DIRECCIÓN LOCAL QUE EN ESTE DOCUMENTO SE MENCIONA EL CUMPLIMIENTO DEL PROGRAMA DE ACCIONES A TRAVÉS DE LA PRESENTACIÓN DE LOS AVANCES FÍSICO - FINANCIEROS Y DEL CIERRE DEL EJERCICIO.

E. SERÁ SUJETO A LA VERIFICACIÓN DE LAS ACCIONES MENCIONADAS EN ESTE PROGRAMA DE ACUERDO A LO ESTABLECIDO EN EL APARTADO XI. "VERIFICACIÓN" PUNTO 2. DE LOS LINEAMIENTOS VIGENTES.

4.- LA RADICACIÓN DE LOS RECURSOS A QUE SE REFIERE EL APARTADO A DEL NUMERAL 3, A "EL PRESTADOR DEL SERVICIO", SE REALIZARÁ A TRAVES DE TRANSFERENCIA ELECTRÓNICA POR LA TESORERIA DE LA FEDERACIÓN A LA CUENTA BANCARIA QUE PARA EL MISMO FIN OTORGUE "EL PRESTADOR DEL SERVICIO" AL ORGANISMO DE CUENCA O DIRECCIÓN LOCAL.

Fecha de elaboración: MONCLOVA, Coahuila, a 31 de octubre de 2019

CONAGUA
COMISIÓN NACIONAL DEL AGUA
31 OCT 2019
RECIBIDO
ORGANISMO DE CUENCA RÍO BRAVO
DIRECCIÓN DE AGUA POTABLE
DRENAJE Y SANEAMIENTO

PRESENTA ESTE PROGRAMA SISTEMA INTERMUNICIPAL DE AGUAS Y SANEAMIENTO DE MONCLOVA Y FRONTERA POR CONDUCTO DE SU REPRESENTANTE LEGAL

ING. MARIO E. ZAMUDIO MIECHIELSEN
GERENTE GENERAL
FIRMO BAJO PROTESTA DE DECIR VERDAD

EN CUMPLIMIENTO AL ARTICULO 231 A DE LA LEY FEDERAL DE DERECHOS DICTAMINA PROCEDENTE ESTE PROGRAMA DE ACCIONES, CON BASE EN EL ARTÍCULO (80) DEL REGLAMENTO INTERIOR DE LA COMISIÓN NACIONAL DEL AGUA

ING. JUAN GABRIEL RIESTRA BELTRÁN
DIRECTOR DE AGUA POTABLE, DRENAJE Y SANEAMIENTO

"Este programa es de carácter público, no es patrocinado ni promovido por partido político alguno y sus recursos provienen de los derechos que pagan los prestadores del servicio. Está prohibido el uso de este programa con fines políticos, electorales, de lucro y otros distintos a los establecidos. Quien haga uso indebido de los recursos de este programa deberá ser denunciado y sancionado de acuerdo con la Ley aplicable y ante la autoridad competente".

CONAGUA
COMISIÓN NACIONAL DEL AGUA

PROGRAMA DE DEVOLUCIÓN DE DERECHOS (PRODDER)

PROGRAMA DE ACCIONES

PROGRAMA: 2019 | ESTADO: Coahuila de Zaragoza | DENOMINACION O RAZON SOCIAL: SISTEMA INTERMUNICIPAL DE AGUAS Y SANEAMIENTO DE MONCLOVA Y FRONTERA | RFC: SIA930831778

No. DE OBRA	COMPONENTE	SUBCOMPONENTE ACCIÓN Y SUBACCIÓN DESCRIPCIÓN DE LA ACCIÓN	LOCALIZACIÓN		ESTRUCTURA FINANCIERA (PESOS)				METAS		AVANCE AL CIERRE DEL EJERCICIO	
			MUNICIPIO	LOCALIDAD	SUMA	FEDERAL	ESTADO	MUNICIPIO y/u otros	UNIDAD DE MEDIDA	CANTIDAD	FÍSICO	FINANCIERO
1	ALC	Rehabilitada Red de colectores ; Colector de agua residual ; Suministro e instalación de línea para la rehabilitación de 558.00 m.l. de atarjea con tubería pvc alcantarillado serie-20 de 20 cm ø y 34 descargas domiciliarias en calles de la Fuente y V. Carranza entre Zaragoza e Hidalgo y en calle Hidalgo entre De la Fuente e Ildefonso Fuentes de la zona centro en la ciudad de Monclova, Coahuila de Zaragoza.	MONCLOVA	MONCLOVA	1,157,350.00	578,675.00	0.00	578,675.00	metros	558	100.00%	100.00%
2	ALC	Rehabilitada Red de colectores ; Colector de agua residual ; Suministro e instalación de línea para la rehabilitación de 104.00 m.l. de atarjea con tubería pvc alcantarillado serie-20 de 20 cm ø y 11 descargas domiciliarias en calle Ignacio Allende entre calles Matamoros y Priv. Rodríguez de la zona centro de Monclova, Coahuila de Zaragoza.	MONCLOVA	MONCLOVA	273,854.00	133,927.00	0.00	139,927.00	metros	104	0.00%	0.00%
3	ALC	Rehabilitada Red de colectores ; Colector de agua residual ; Suministro e instalación de línea para la rehabilitación de 38.00 m.l. de atarjea con tubería pvc alcantarillado serie-20 de 20 cm ø y 3 descargas domiciliarias en calle Paseo del Valle entre calles Lucio Blanco y Paseo del Río de la col. Miravalle 5 de Monclova, Coahuila de Zaragoza.	MONCLOVA	MONCLOVA	101,558.00	50,779.00	0.00	50,779.00	metros	38	0.00%	0.00%
4	ALC	Rehabilitada Red de colectores ; Colector de agua residual ; Suministro e instalación de línea para la rehabilitación de 357.00 m.l. de atarjea con tubería pvc alcantarillado serie-20 de 20 cm ø y 36 descargas domiciliarias en calle Francisco I. Madero entre calles Guerrero y Benito Juárez de la zona centro de Frontera, Coahuila de Zaragoza.	FRONTERA	FRONTERA	1,023,664.00	511,832.00	0.00	511,832.00	metros	357	0.00%	0.00%
5	ALC	Rehabilitada Red de colectores ; Colector de agua residual ; Suministro e instalación de línea para la rehabilitación de 129.00 m.l. de atarjea con tubería pvc alcantarillado serie-20 de 20 cm ø y 23 descargas domiciliarias en calle De la Fuente entre calles Guerrero y Rafael de la Fuente de la zona centro de Monclova, Coahuila de Zaragoza.	MONCLOVA	MONCLOVA	467,150.00	233,575.00	0.00	233,575.00	metros	129	0.00%	0.00%
6	ALC	Rehabilitada Red de colectores ; Colector de agua residual ; Suministro e instalación de línea para la rehabilitación de 143.00 m.l. de atarjea con tubería pvc alcantarillado serie-20 de 20 cm ø y 23 descargas domiciliarias en calle De la Fuente entre calles Hidalgo y Juárez de la zona centro de la ciudad de Monclova, Coahuila de Zaragoza.	MONCLOVA	MONCLOVA	447,404.00	223,702.00	0.00	223,702.00	metros	143	0.00%	0.00%
7	ALC	Rehabilitada Red de colectores ; Colector de agua residual ; Suministro e instalación de línea para la rehabilitación de 287.00 m.l. de atarjea con tubería pvc alcantarillado serie-20 de 20 cm ø y 39 descargas domiciliarias en calle España y purísima para cancelar atarjea que pasa al interior de la escuela secundaria Gral no. 4 ubicada por av. Susan Lou Pape en la ciudad de Monclova, Coahuila de Zaragoza.	MONCLOVA	MONCLOVA	1,538,724.00	769,362.00	0.00	769,362.00	metros	287	60.00%	45.00%
8	ALC	Rehabilitada Red de colectores ; Colector de agua residual ; Suministro e instalación de línea para la rehabilitación de 339.00 m.l. de atarjea con tubería pvc alcantarillado serie-20 de 20 cm ø en Av. Colombia entre Av. Central y domingo Arrieta de la col. Miravalle 1 en la ciudad de Monclova, Coahuila de Zaragoza.	MONCLOVA	MONCLOVA	1,675,134.00	837,567.00	0.00	837,567.00	metros	339	60.00%	45.00%
9	ALC	Rehabilitada Red de colectores ; Colector de agua residual ; Suministro e instalación de línea para la rehabilitación de 153.00 m.l. de atarjea con tubería pvc alcantarillado serie-20 de 20 cm ø y 20 descargas domiciliarias en Priv. San Buena entre calles Moctezuma y Manuel acuña de la col. El Pueblo en la ciudad de Monclova, Coahuila de Zaragoza.	MONCLOVA	MONCLOVA	558,110.00	279,055.00	0.00	279,055.00	metros	153	0.00%	0.00%
10	ALC	Rehabilitada Red de colectores ; Colector de agua residual ; Suministro e instalación de línea para la rehabilitación de 74.00 m.l. de atarjea con tubería pvc alcantarillado serie-20 de 20 cm ø y 7 descargas domiciliarias en calle Tegucigalpa entre calles Guadalajara y Monterrey de la col. Guadalupe en la ciudad de Monclova, Coahuila de Zaragoza.	MONCLOVA	MONCLOVA	207,188.00	103,594.00	0.00	103,594.00	metros	74	0.00%	0.00%
11	ALC	Rehabilitada Red de colectores ; Colector de agua residual ; Suministro e instalación de línea para la rehabilitación de 100.00 m.l. de colector con tubería pvc alcantarillado serie-20 de 40 cm ø en Av. Sidermex entre calle 6 y calle 8 de la col. Guadalupe Camarillo en la ciudad de Monclova, Coahuila de Zaragoza.	FRONTERA	FRONTERA	383,836.00	191,918.00	0.00	191,918.00	metros	100	0.00%	0.00%
12	ALC	Rehabilitada Red de colectores ; Colector de agua residual ; Suministro e instalación de línea para la rehabilitación de 30.00 m.l. de colector con tubería pvc alcantarillado serie-20 de 40 cm ø en av. Sidermex entre calle 6 y calle 8 de la col. Guadalupe Camarillo en la ciudad de Monclova, Coahuila de Zaragoza.	MONCLOVA	MONCLOVA	166,028.00	83,014.00	0.00	83,014.00	metros	30	0.00%	0.00%
13	AP	Nueva Tanque ; Tanque superficial ; Fabricación de tanque de 3,200.00 m3 de capacidad de almacenamiento de agua en colonia Guadalupe en la ciudad de Monclova, Coahuila de Zaragoza.	MONCLOVA	MONCLOVA	5,196,528.00	2,598,264.00	0.00	2,598,264.00	Tanque	1	30.00%	30.00%
14	AP	Rehabilitada Línea de distribución ; Línea de distribución primaria ; Reposición de 1,036.00 metros de línea de agua potable con tubería pvc hidráulico de 4" ø clase 7 y 49 tomas en calles de la zona centro de la ciudad de Monclova, Coahuila de Zaragoza.	MONCLOVA	MONCLOVA	2,104,760.00	1,052,380.00	0.00	1,052,380.00	metros	1,036	100.00%	100.00%

CONAGUA
COMISIÓN NACIONAL DEL AGUA

PROGRAMA DE DEVOLUCIÓN DE DERECHOS (PRODDER)

PROGRAMA DE ACCIONES

PROGRAMA: 2019 | ESTADO: Coahuila de Zaragoza | DENOMINACION O RAZON SOCIAL: SISTEMA INTERMUNICIPAL DE AGUAS Y SANEAMIENTO DE MONCLOVA Y FRONTERA | RFC: SIA930831778

No. DE OBRA	COMPONENTE	SUBCOMPONENTE ACCIÓN Y SUBACCIÓN DESCRIPCIÓN DE LA ACCIÓN	LOCALIZACIÓN		ESTRUCTURA FINANCIERA (PESOS)				METAS		AVANCE AL CIERRE DEL EJERCICIO	
			MUNICIPIO	LOCALIDAD	SUMA	FEDERAL	ESTADO	MUNICIPIO y/u otros	UNIDAD DE MEDIDA	CANTIDAD	FÍSICO	FINANCIERO
15	AP	Nueva Obra de captación subterránea ; Pozo ; Perforación de pozo profundo que se encuentra cercano al pozo Cienegutas en Monclova, Coahuila de Zaragoza.	MONCLOVA	MONCLOVA	3,651,814.00	1,825,907.00	0.00	1,825,907.00	Pozo	1	100.00%	100.00%
16	AP	Mejorada Obra de captación superficial ; Planta de bombeo ; Rehabilitación de la Estación de Bombeo "Borja" ubicada en el municipio de Frontera, Coahuila de Zaragoza, la cual conduce en Partura construcción de registro eléctrico, construcción de base de concreto para bomba canalizaciones para tubería, suministro e instalación de motobomba centrífuga de acero moldeable de 5 HP, alumbrado, válvulas, kit de alarma perimetral, sistema de arranque de bombas y todo lo necesario para su correcta operación.	FRONTERA	FRONTERA	1,368,210.00	684,105.00	0.00	684,105.00	Estación	1	100.00%	80.00%
17	AP	Rehabilitada Línea de distribución ; Línea de distribución primaria ; Reposición de 76 metros de línea de agua con tubería de 6" ø de pvc hidráulico RD32.5 en calle Miguel Hidalgo entre calles Adolfo López m. y Guillermo Williamson de la col. José de las fuentes en la ciudad de Monclova, Coahuila de Zaragoza.	MONCLOVA	MONCLOVA	141,002.00	70,501.00	0.00	70,501.00	metros	76	0.00%	0.00%
18	AP	Rehabilitada Línea de conducción ; Línea de conducción ; Construcción de 575 metros de línea de agua con tubería de 8" ø de pvc hidráulico RD32.5 de la salida del pozo Potrero a Tanque Oscar Flores Tapia en la ciudad de Monclova, Coahuila de Zaragoza.	MONCLOVA	MONCLOVA	891,476.00	445,738.00	0.00	445,738.00	metros	575	0.00%	0.00%
19	AP	Rehabilitada Línea de distribución ; Línea de distribución primaria ; Reposición de 470.00 metros de línea de agua con tubería de 4" ø de pvc hidráulico RD32.5 y 8 tomas en calle Geranio entre Durango y Arroyo colonia Borja de la ciudad de Frontera, Coahuila de Zaragoza.	FRONTERA	FRONTERA	428,194.00	214,097.00	0.00	214,097.00	metros	470	0.00%	0.00%
20	AP	Rehabilitada Línea de distribución ; Línea de distribución primaria ; Reposición de 245.00 metros de línea de agua con tubería de 4" ø de pvc hidraulico RD32.5 y 20 tomas en calle del paso entre Manuel M. Ponce y Juventino rosas colonia 1 de mayo en la ciudad de Monclova, Coahuila de Zaragoza.	MONCLOVA	MONCLOVA	250,000.00	125,000.00	0.00	125,000.00	metros	245	0.00%	0.00%
21	AP	Rehabilitada Línea de distribución ; Línea de distribución primaria ; Reposición de 885.00 metros de línea de agua con tubería de 4" ø de pvc hidraulico RD32.5 y 22 tomas en calle Tenayuca entre Violetas y Xochimilco colonia Nueva Miravalle en la ciudad de Monclova, Coahuila de Zaragoza.	MONCLOVA	MONCLOVA	1,270,798.00	635,399.00	0.00	635,399.00	metros	885	0.00%	0.00%
22	AP	Rehabilitada Línea de distribución ; Línea de distribución primaria ; Reposición de 635.00 metros de línea de agua con tubería de 4" ø de pvc hidráulica RD32.5 y 23 tomas en Priv. Revolución entre Manuel Acuña y Juan Antonio de la Fuente colonia 1 de Mayo en la ciudad de Monclova, Coahuila de Zaragoza.	MONCLOVA	MONCLOVA	914,922.00	457,461.00	0.00	457,461.00	metros	635	0.00%	0.00%
23	AP	Rehabilitada Línea de distribución ; Línea de distribución primaria ; Reposición de 805.00 metros de línea de agua con tubería de 4" ø de pvc hidráulica RD32.5 y 33 tomas en calle 7 entre Tizoc y Yazozomoc colonia ciudad deportiva en la ciudad de Monclova, Coahuila de Zaragoza.	MONCLOVA	MONCLOVA	1,000,000.00	500,000.00	0.00	500,000.00	metros	805	0.00%	0.00%
24	AP	Rehabilitada Línea de distribución ; Línea de distribución primaria ; Reposición de 356.00 metros de línea de agua con tubería de 4" ø de pvc hidraulico RD32.5 y 15 tomas en calle pte Carranza entre Leona Vicario y 5 de mayo zona centro en la ciudad de Frontera, Coahuila de Zaragoza.	FRONTERA	FRONTERA	324,334.00	162,167.00	0.00	162,167.00	metros	356	0.00%	0.00%
25	AP	Rehabilitada Línea de distribución ; Línea de distribución primaria ; Reposición de 540.00 metros de línea de agua con tubería de 4" ø de pvc hidráulico RD32.5 y 26 tomas en calle Matías Najera entre Xicotencatl y barda de secundaria Ejido la Cruz en la ciudad de Monclova, Coahuila de Zaragoza.	FRONTERA	FRONTERA	491,968.00	245,984.00	0.00	245,984.00	metros	540	0.00%	0.00%
26	AP	Rehabilitada Línea de distribución ; Línea de distribución primaria ; Reposición de 1,932.00 metros de línea de agua con tubería de 4" ø de pvc hidraulico RD32.5 y 53 tomas en calle Coahuila entre Progreso y Fco de Luna, zona centro en la ciudad de Frontera, Coahuila de Zaragoza.	FRONTERA	FRONTERA	1,760,276.00	880,138.00	0.00	880,138.00	metros	1,932	0.00%	0.00%

CONAGUA
COMISIÓN NACIONAL DEL AGUA

PROGRAMA DE DEVOLUCIÓN DE DERECHOS (PRODDER)

PROGRAMA DE ACCIONES

PROGRAMA: 2019 | ESTADO: Coahuila de Zaragoza | DENOMINACION O RAZON SOCIAL: SISTEMA INTERMUNICIPAL DE AGUAS Y SANEAMIENTO DE MONCLOVA Y FRONTERA | RFC: SIA930831778

No. DE OBRA	COMPONENTE	SUBCOMPONENTE ACCIÓN Y SUBACCIÓN DESCRIPCIÓN DE LA ACCIÓN	LOCALIZACIÓN		ESTRUCTURA FINANCIERA (PESOS)				METAS		AVANCE AL CIERRE DEL EJERCICIO	
			MUNICIPIO	LOCALIDAD	SUMA	FEDERAL	ESTADO	MUNICIPIO y/u otros	UNIDAD DE MEDIDA	CANTIDAD	FÍSICO	FINANCIERO
27	AP	**Rehabilitada** **Línea de distribución ; Línea de distribución primaria ;** Reposición de 474.00 metros de línea de agua con tubería de 4" ø de pvc hidráulica RD32.5 y 21 tomas en calle concepción Armendáriz entre Fco de Luna y Libertad colonia Borja en la ciudad de Frontera, Coahuila de Zaragoza.	FRONTERA	FRONTERA	950,500.00	475,250.00	0.00	475,250.00	metros	474	0.00%	0.00%
28	AP	**Nueva** **Proyectos y Estudios para Obra ; Proyecto ejecutivo ;** Análisis, documentación, diseño, programación de nuevas aplicaciones, mantenimiento de aplicaciones existentes y capacitación para la actualización de software (bsc v3.0, cio win v5.0, cio web v5.0, cio supervisor v5.0, cio comercial web v2.0 y cio comercial win v2.0)	MONCLOVA	MONCLOVA	1,155,360.00	577,680.00	0.00	577,680.00	PROY.	1	100.00%	90.00%
29	AP	**Nueva** **Equipamiento ; Equipamiento de Infraestructura ;** **Registrador de Datos 4 Canales.** El cual incluye lo siguiente: * Programación y lectura inalámbrica SIN CABLES. * Transmisión de datos por GSM, GPRS y/o 3G. * Autonomía de más de 5 años con baterías reemplazables. * Memoria amplia para registros de largos intervalos, aprox. 1'000,000 de lecturas. * 2 x Sensor de presión integrado. * 2 x Canales universales configurables (pulsos y analógicos 4-20 mA) intervalos de registro desde 1 segundo hasta 24 horas (Programable) Protección IP68. * Licencia de Software Data View Pro para un número indefinido de usuarios.	MONCLOVA	MONCLOVA	3,752,971.00	1,876,485.00	0.00	1,876,486.00	EQ.	55	100.00%	100.00%
30	AP	**Rehabilitada** **Obra de captación subterránea ; Pozo ;** Suministro de 2 bombas para los pozos: Suministro de 2 bombas para los pozos: -"Pozo Cañadas "; bomba tipo turbina vertical mod. 12cho-6, que incluye: • Cuerpo de tazones mod. 12cho-6 de 6 pasos, fabricados en fierro vaciado con recubierto tipo glass. • Impulsores del tipo cerrado fabricados en acero inoxidable 304ss. • Collet en acero inoxidable 416ss. • Colador tipo cónico fabricado en acero galvanizado. • (25) Columna de 10" x 10 ft de largo roscada en acero al carbón. • Flecha de columna en acero inoxidable 416ss de 1- 1/2" • (24) Coples para flecha de 1-1/2" en acero inoxidable 416ss. • (23) Chumaceras de soporte (mariposas / araña) en acero inoxidable 304ss con buje de neopreno. • Cabezal fabricado en fierro fundido modelo tt10 de 10" bridado para 125#. • Sellado por medio de empaquetadura. • Placa base de acero astm a36. • Flecha motriz de 1-1/2" en acero inoxidable 416ss. • Motor vertical flecha hueca wpi eficiencia premium de 150 h.p. @ 1,800 rpm, 460 volts, f.s. 1.15, aislamiento clase f, trinquete de no retroceso, armazon 444tp. -" Pozo Cieneguillas"; bomba tipo turbina vertical mod. 12cwo-9, que incluye: * cuerpo de tazones de 9 pasos, fabricados en fierro vaciado con recubierto tipo glass. * impulsores del tipo cerrado fabricados en acero inoxidable 304ss. * colador tipo cono fabricado en acero galvanizado. * columna inferior de 10" x 4.40 ft roscada en acero al carbon con un espesor de 0.279". * (42) columna intermedia de 10" x 10.00 ft roscada en acero al carbon con un espesor de 0.279". * columna intermedia superior 10" x 2.00 ft roscada en acero al carbon con un espesor de 0.279". * lote de flechas para columna de 1-15/16" en acero inoxidable 416ss (astm a582) * (44) coples para flechas de columna 416ss (astm a582) * (43) chumaceras de soporte (spiders) en acero inoxidable 304ss. * cabezal de acero estructural modelo 10f20 con descarga en 10" bridada 300#. * flecha motriz de 1-15/16" en acero inoxidable 416ss astm582. * sellado por medio de empaquetaduras. * placa base en acero astma36. * motor vertical flecha hueca wpi eficiencia premium de 350 h.p. @ 1,800 rpm, 460 volts, f.s. 1.15, aislamiento clase f, trinquete de no retroceso 447tp.	MONCLOVA	MONCLOVA	4,661,252.00	2,330,626.00	0.00	2,330,626.00	Bomba	3	100.00%	100.00%

CONAGUA
COMISIÓN NACIONAL DEL AGUA

PROGRAMA DE DEVOLUCIÓN DE DERECHOS (PRODDER)

PROGRAMA DE ACCIONES

PROGRAMA: 2019 | ESTADO: Coahuila de Zaragoza | DENOMINACION O RAZON SOCIAL: SISTEMA INTERMUNICIPAL DE AGUAS Y SANEAMIENTO DE MONCLOVA Y FRONTERA | RFC: SIA930831778

No. DE OBRA	COMPONENTE	SUBCOMPONENTE ACCIÓN Y SUBACCIÓN DESCRIPCIÓN DE LA ACCIÓN	LOCALIZACIÓN		ESTRUCTURA FINANCIERA (PESOS)				METAS		AVANCE AL CIERRE DEL EJERCICIO	
			MUNICIPIO	LOCALIDAD	SUMA	FEDERAL	ESTADO	MUNICIPIO y/u otros	UNIDAD DE MEDIDA	CANTIDAD	FÍSICO	FINANCIERO
31	AP	Mejorada Obra de captación subterránea ; Pozo ; Suministro de 6 variadores para los pozos 3 variadores de velocidad de 250 h.p. (250 amp), con las siguientes características Alimentación trifásico,voltaje: 380/480 + - 10% vca, fp 21 = nema 1, tamaño: r8 2 variadores de velocidad de 350 h.p. (414 amp), con las siguientes características Alimentación trifásico, voltaje 380/480 + - 10% vca, fp 21 = nema 1, tamaño: r9 1 variador de velocidad para 400 h.p., con las siguientes características Alimentación trifásico, voltaje 460 + - 10% vca, fp 20 = nema 1, tamaño r9, con display y kit de montaje incluido.	MONCLOVA	MONCLOVA	1,500,000.00	750,000.00	0.00	750,000.00	EQ.	6	100.00%	100.00%
32	AP	Mejoramiento de Eficiencia Sistema Comercial ; Micromedidores ; Suministro e instalación de 10,000 micromedidores de 15 mm (1/2") de diámetro, de chorro multiple, transmisión magnética, cuerpo composite de alta ingeniería con visor, incluye cuadro medidor con tubo de polipropileno reticulado.	MONCLOVA	MONCLOVA	2,185,641.00	1,092,818.00	0.00	1,092,823.00	MED. 2	10,000	100.00%	100.00%
				SUBTOTAL HOJA	42,000,006.00	21,000,000.00	0.00	21,000,006.00				
				TOTAL OBRA	42,000,006.00	21,000,000.00	0.00	21,000,006.00				
				TOTAL PROGRAMA	42,000,006.00	21,000,000.00	0.00	21,000,006.00				

PARA CUMPLIR CON LO PREVISTO EN EL ART. 231-A DE LA LEY FEDERAL DE DERECHOS, EN CUANTO A LA ASIGNACIÓN DE LOS INGRESOS QUE SE OBTENGAN DE LAS EMPRESAS PÚBLICAS O PRIVADAS A QUE SE REFIERE EL APARTADO B, FRACCIÓN I DEL ARTÍCULO 223 DEL PROPIO ORDENAMIENTO; EL QUE SUSCRIBE, EN REPRESENTACIÓN DE LA PERSONA QUE EN ESTE DOCUMENTO SE MENCIONA, LA QUE EN LO SUCESIVO SE DENOMINARÁ EL "PRESTADOR DEL SERVICIO", EXPRESA SU VOLUNTAD DE FORMALIZAR EL PRESENTE PROGRAMA DE ACCIONES AL TENOR DEL SIGUIENTE MANIFIESTO:

1.- SOLICITARÁ A LA COMISIÓN NACIONAL DEL AGUA, EN LO SUBSECUENTE "LA COMISIÓN" QUE SE DICTAMINE POR LA DIRECCIÓN GENERAL DEL ORGANISMO DE CUENCA O DIRECCIÓN LOCAL QUE EN ÉSTE SE SEÑALA, EL PROGRAMA DE ACCIONES QUE ANTECEDE Y PRESENTA.

2.- CON BASE EN ESTE PROGRAMA DE ACCIONES SU REPRESENTADO REALIZARÁ LAS ACCIONES QUE EN ÉL SE MENCIONAN Y SE COMPRENDEN DENTRO DE LAS QUE ENUNCIATIVA Y NO LIMITATIVAMENTE SE ESTABLECEN EN LOS "LINEAMIENTOS PARA LA ASIGNACIÓN DE RECURSOS PARA ACCIONES DE MEJORAMIENTO DE EFICIENCIA Y DE INFRAESTRUCTURA DE AGUA POTABLE, ALCANTARILLADO Y TRATAMIENTO DE AGUAS RESIDUALES DE ACUERDO A LO CONTENIDO EN EL ARTÍCULO 231 A DE LA LEY FEDERAL DE DERECHOS", LOS QUE FORMAN PARTE DE ÉSTE Y OBLIGAN A "EL PRESTADOR DEL SERVICIO",

3.- "EL PRESTADOR DEL SERVICIO" RECONOCE QUE:

A.- LOS RECURSOS FEDERALES QUE APORTARÁ "LA COMISIÓN" EN EL PRESENTE EJERCICIO FISCAL PARA LA REALIZACIÓN DE LAS ACCIONES SEÑALADAS NO EXCEDERÁN DEL MONTO QUE CUBRAN POR CONCEPTO DEL DERECHO QUE ES A SU CARGO, PREVISTO EN EL APARTADO B DEL ARTÍCULO 223 DE LA LEY ALUDIDA.

B.- INVERTIRÁ DICHOS RECURSOS EN LAS ACCIONES MATERIA DE ESTE PROGRAMA Y DE CONFORMIDAD CON LO ESTABLECIDO POR LA LEGISLACIÓN Y NORMATIVIDAD FEDERAL APLICABLE; BAJO NINGUNA CIRCUNSTANCIA SE PODRÁN APLICAR RECURSOS FEDERALES A GASTO CORRIENTE, NI PARA LA ADQUISICIÓN DE BIENES DE CARÁCTER RESTRINGIDO.

C.- APORTARÁ UN MONTO ADICIONAL AL MENOS IGUAL AL APORTADO POR "LA COMISIÓN", MISMO QUE PODRÁ INTEGRARSE POR RECURSOS ESTATALES Y/O MUNICIPALES Y/O DE CRÉDITO Y/O DE LA INICIATIVA PRIVADA Y/O LOS PROPIOS, QUE SE DESTINARÁN A LAS ACCIONES DE MEJORAMIENTO DE EFICIENCIA Y DE INFRAESTRUCTURA DE AGUA POTABLE, ALCANTARILLADO Y TRATAMIENTO DE AGUAS RESIDUALES QUE SE INDICAN EN EL PRESENTE PROGRAMA.

D.- SE ENCUENTRA OBLIGADO A ACREDITAR TRIMESTRALMENTE ANTE LA DIRECCIÓN GENERAL DEL ORGANISMO DE CUENCA O DIRECCIÓN LOCAL QUE EN ESTE DOCUMENTO SE MENCIONA EL CUMPLIMIENTO DEL PROGRAMA DE ACCIONES A TRAVÉS DE LA PRESENTACIÓN DE LOS AVANCES FÍSICO - FINANCIEROS Y DEL CIERRE DEL EJERCICIO.

E. SERÁ SUJETO A LA VERIFICACIÓN DE LAS ACCIONES MENCIONADAS EN ESTE PROGRAMA DE ACUERDO A LO ESTABLECIDO EN EL APARTADO XI, "VERIFICACIÓN" PUNTO 2. DE LOS LINEAMIENTOS VIGENTES.

4.- LA RADICACIÓN DE LOS RECURSOS A QUE SE REFIERE EL APARTADO A DEL NUMERAL 3, A "EL PRESTADOR DEL SERVICIO", SE REALIZARÁ A TRAVES DE TRANSFERENCIA ELECTRÓNICA POR LA TESORERIA DE LA FEDERACIÓN A LA CUENTA BANCARIA QUE PARA EL MISMO FIN OTORGUE "EL PRESTADOR DEL SERVICIO" AL ORGANISMO DE CUENCA O DIRECCIÓN LOCAL.

Fecha de elaboración: MONCLOVA, Coahuila, a 31 de octubre de 2019

PRESENTA ESTE PROGRAMA SISTEMA INTERMUNICIPAL DE AGUAS Y SANEAMIENTO DE MONCLOVA Y FRONTERA POR CONDUCTO DE SU REPRESENTANTE LEGAL

ING. MARIO E. ZAMUDIO MIECHIELSEN
GERENTE GENERAL
FIRMO BAJO PROTESTA DE DECIR VERDAD

EN CUMPLIMIENTO AL ARTICULO 231 A DE LA LEY FEDERAL DE DERECHOS DICTAMINA PROCEDENTE ESTE PROGRAMA DE ACCIONES, CON BASE EN EL ARTÍCULO (80) DEL REGLAMENTO INTERIOR DE LA COMISIÓN NACIONAL DEL AGUA

ING. JUAN GABRIEL RIESTRA BELTRÁN
DIRECTOR DE AGUA POTABLE, DRENAJE Y SANEAMIENTO

"Este programa es de carácter público, no es patrocinado ni promovido por partido político alguno y sus recursos provienen de los derechos que pagan los prestadores del servicio. Está prohibido el uso de este programa con fines políticos, electorales, de lucro y otros distintos a los establecidos. Quien haga uso indebido de los recursos de este programa deberá ser denunciado y sancionado de acuerdo con la Ley aplicable y ante la autoridad competente".

INFORMACIÓN ADICIONAL
I.- LA RELACIÓN DE BIENES MUEBLES QUE COMPONEN SU PATRIMONIO

SISTEMA INTERMUNICIPAL DE AGUAS Y SANEAMIENTO DE MONCLOVA Y FRONTERA, COAHUILA

Relación de Bienes Muebles que componen su patrimonio.

Al 31 de diciembre de 2019

Código	Descripción del Bien	Valor en libros
1-2-03-0001-0000	MAQUINA CERTIFICADORA NCR-CL-2020	7,308.65
1-2-03-0001-0000	MAQUINA CERTIFICADORA REGISTRADORA	6,934.69
1-2-03-0001-0000	RELOJ CHECADOR MODELO 125 QL-4 ACROPRINT	2,018.18
1-2-03-0001-0000	RELOJ CHECADOR ACROPRINT MODELO BP-125	2,305.00
1-2-03-0001-0000	LOCKERS COL. GRIS DE 1.80X .60	8,840.00
1-2-03-0001-0000	SILLAS DE RECEPCION HON AMERICANAS	5,500.00
1-2-03-0001-0000	EQUIPO DE AIRE ACONDICIONADO MARCA CARRIER	2,931.82
1-2-03-0001-0000	EQUIPO DE AIRE ACONDICIONADO MARCA CARRIER	2,080.00
1-2-03-0001-0000	SILLONES EJECUTIVOS MOD. SOLUTIONS	2,100.00
1-2-03-0001-0000	MAQUINA DE ESCRIBIR ELECTRICA MCA. OLYMPIA	2,300.00
1-2-03-0001-0000	LOTE DE 52 MTS. DE DUCTO PARA INSTALACION DE 6 UDS DE AIRE EVAPORATIVO, REJILLAS ETC	6,630.00
1-2-03-0001-0000	TRASPASO DE ACTIVO FIJO	16,073.63
1-2-03-0001-0000	SILLAS DE RECEPCION HON AMERICANAS CON RODILLOS Y PISTON	5,500.00
1-2-03-0001-0000	PASIVO DE FAC. 444,451,452	19,990.00
1-2-03-0001-0000	SUMINISTRO E INSTALACION DE 2 APARATOS DE AIRE HUMEDO H-45	3,800.00
1-2-03-0001-0000	SILLONES SOLUTIONS C/PISTON Y RODILLOS	2,100.00
1-2-03-0001-0000	ALFOMBRA DE 7.32 X 6.00 AZUL MAR COLISEUM	4,682.73
1-2-03-0001-0000	COCINA INTEGRAL DE MADERA DE PINO 2.68 X 2.40	4,936.36
1-2-03-0001-0000	AJUSTE DE AUDITORIA	2,962.27
1-2-03-0001-0000	FAXPHONE	2,282.00
1-2-03-0001-0000	COMEDOR	2,180.91
1-2-03-0001-0000	COMEDOR	2,180.91
1-2-03-0001-0000	SILLAS CAJERO PISTON NEUMATICO COLR NEGRO	2,367.00
1-2-03-0001-0000	ESTANTES	4,840.00
1-2-03-0001-0000	EQUIPO DE AIRE ACONDICIONADO CON CALEFACCION	7,686.00
1-2-03-0001-0000	EQUIPO DE AIRE ACONDICIONADO CON CALEFACCION	4,907.38
1-2-03-0001-0000	EQUIPOS DE AIRE ACONDICIONADO DE 1.5 TON.	10,305.50
1-2-03-0001-0000	EQUIPOS DE AIRE HUMEDO MASTER-COOL M. 1HP	12,672.00
1-2-03-0001-0000	SUMINISTRO Y FABRICACION DE 10 MESAS	9,000.00
1-2-03-0001-0000	CREDENZA DE MADERA LINEA XX1 DE 1.90 X .51 3 CAJ.	2,425.00
1-2-03-0001-0000	ESCRITORIOS DE MADERA LINEA XX1 1.83X.90	4,868.00
1-2-03-0001-0000	ENFRIADOR DE AGUA GENERAL ELECTRIC	2,200.00
1-2-03-0001-0000	BANCAS DE TRES PLAZAS	3,270.00
1-2-03-0001-0000	SILLONES EJECUTIVOS COLOR GRIS	6,140.00
1-2-03-0001-0000	ESTANTES	2,640.00
1-2-03-0001-0000	EQUIPO DE AIRE ACONDICIONADO TIPO EVAPORATIVO	15,392.00
1-2-03-0001-0000	TARJETA 2 LINEAS 8 EXTENCIONES	3,409.52
1-2-03-0001-0000	TELEFONO MULTILINEA CON PANTALLA	2,205.24
1-2-03-0001-0000	TELEFONOS MULTILINEA CON PANTALLA	3,628.48
1-2-03-0001-0000	TELEFONOS UNILINEA 28 MEMORIAS	4,488.00
1-2-03-0001-0000	TARIFICADOR OMNITEL	4,760.00
1-2-03-0001-0000	RETROPROYECTOR MCA 3M MOD. 2770	3,787.76
1-2-03-0001-0000	AJUSTES DE AUDITORIA	10,640.60
1-2-03-0001-0000	MAQUINAS DE ESCRIBIR ELECTRONICAS	6,480.00
1-2-03-0001-0000	RELOJ CHECADOR MODELO 150-Q	4,512.20
1-2-03-0001-0000	SUMINISTRO DE UNA UNIDAD DE AIRE ACONDICIONADO	6,041.60
1-2-03-0001-0000	MAQUINAS DE ESCRIBIR SMITH CORONA	4,200.00
1-2-03-0001-0000	UNIDAD DE AIRE ACONDICIONADO MOD YE12-6A	4,296.80
1-2-03-0001-0000	RELOJ CHECADOR PIX-10	3,478.85
1-2-03-0001-0000	MAQUINA DE ESCRIBIR ELECTRONICA	2,264.00
1-2-03-0001-0000	DUCTO	2,940.00
1-2-03-0001-0000	APARATO DE AIRE S-65-2	3,441.00
1-2-03-0001-0000	MAQUINA DE ESCRIBIR ELECTRONICA	2,294.00
1-2-03-0001-0000	MAQUINA DE ESCRIBIR ELECTRONICA	2,294.00
1-2-03-0001-0000	DUCTO	3,245.00
1-2-03-0001-0000	APARATO DE AIRE S-65-2	3,441.00
1-2-03-0001-0000	RELOJ CHECADOR MODELO QL4-150 MARCA	4,377.42
1-2-03-0001-0000	MAQUINA DE ESCRIBIR ELECTRONICA MODELO	2,264.00
1-2-03-0001-0000	MAQUINA DE ESCRIBIR ELECTRONICA PRO 9	2,264.00
1-2-03-0001-0000	EQUIPO FOTOCOPIADORA MARCA KONICA INCLUYE GABINETE Y 3 CASATES.	29,412.00
1-2-03-0001-0000	EQUIPO ACONDICIONADOR DE AIRE TIPO VENTANA	4,865.00
1-2-03-0001-0000	ESCRITORIOS SECRETARIALES DE 1,20 X ,75 METALICOS	3,540.00
1-2-03-0001-0000	ESTINTOR PQS ABC DE 6 KG.	2,240.00
1-2-03-0001-0000	CON CRISTAL NATURAL DE 6mm.	3,990.00
1-2-03-0001-0000	LIBREROS DE 1,20 X ,33 X ,85 METALICOS,	4,400.00
1-2-03-0001-0000	CALENTADORES PATON ELECTRICO AUTOMATICO	2,793.00
1-2-03-0001-0000	ESCRITORIOS DE 1,50 X ,75 METALICO CUB. FORMICA	2,956.00
1-2-03-0001-0000	CAJA FUERTE MODELO 82 MARCA CASPER	3,300.00
1-2-03-0001-0000	MAQUINA DE ESCRIBIR ELEC. SMITH. C.	2,920.00
1-2-03-0001-0000	DESTRUCTORA DE PAPEL CORTE EN TIRAS	3,136.00

SISTEMA INTERMUNICIPAL DE AGUAS Y SANEAMIENTO DE MONCLOVA Y FRONTERA, COAHUILA

Relación de Bienes Muebles que componen su patrimonio

Al 31 de diciembre de 2018

Código	Descripción del Bien	Valor en libros
1-2-03-0001-0000	ACONDICIONADOR DE AIRE USADO CAP. 12,000	2,500.00
1-2-03-0001-0000	EQUIPO DE OFICINA	2,252.67
1-2-03-0001-0000	RADIOGRABADORA PHILIPS AZ-1101	2,595.63
1-2-03-0001-0000	TELEVISOR SONY KV-21R22	6,782.60
1-2-03-0001-0000	TINACO ROTOPLAS 2500 LTS.	2,521.73
1-2-03-0001-0000	REFRIGERADOR G& E TAO76DLMO ALMENDRA	2,000.00
1-2-03-0001-0000	SILLAS SECRETARIALES MODELO 650103 LINEA 4500	2,046.00
1-2-03-0001-0000	APARATO DE AIRE SECO DE 1 1/2 TON.	6,887.00
1-2-03-0001-0000	MAQUINA DE ESCRIBIR ELECTRONICA SMITH CORONA	2,650.00
1-2-03-0001-0000	SUMINISTRO DE UN ACONDICIONADOR DE AIRE	6,469.00
1-2-03-0001-0000	TANQUE ESTACIONARIO 500 KG.	2,580.60
1-2-03-0001-0000	CALENTADOR ELECTRICO	2,200.86
1-2-03-0001-0000	CALENTADOR ELECTRICO	2,006.08
1-2-03-0001-0000	SISTEMA CCTV QUAD (INTEG.)	25,249.66
1-2-03-0001-0000	MAQUINAS CALCULADORAS MODELO 1444	2,952.00
1-2-03-0001-0000	EQUIPO DE AIRE ACONDICIONADO	13,043.48
1-2-03-0001-0000	FAX MARCA BROTHER	2,662.80
1-2-03-0001-0000	SILLAS SECRETARIAL CON BRAZOS DE AJUSTE	10,738.00
1-2-03-0001-0000	SILLAS PARA VISITANTE SIN BRAZOS ARMAZON	3,600.00
1-2-03-0001-0000	SILLON SEMI-EJECUTIVO REPALDO ALTO	4,528.00
1-2-03-0001-0000	RECEPCION QUE INCLUYE BARRA DE 180X60X75	4,590.00
1-2-03-0001-0000	PENINSULAS DE 150X60X75 UN CAJON PAPELERO	32,482.50
1-2-03-0001-0000	LIBREROS CON PUERTA	21,240.00
1-2-03-0001-0000	MODULO EJECUTIVO QUE INCLUYE:	5,625.00
1-2-03-0001-0000	MODULO EJECUTIVO QUE INCLUYE:	4,860.00
1-2-03-0001-0000	MAQUINAS CALCULADORAS MODELO 1444	4,475.00
1-2-03-0001-0000	VENTILADOR TURBO FLOW 12V	11,966.30
1-2-03-0001-0000	PIEZA FACIAL TURBO FLOW	9,521.16
1-2-03-0001-0000	EQUIPO DE FOTOCOPIADO REMANUFACTURADO MODELO 5733 MARCA RICOH SERIE 3044100143	23,000.00
1-2-03-0001-0000	APARATO DE AIRE LAVADO R-45	3,347.82
1-2-03-0001-0000	CALEFACTOR ELECTRICO DE 15KW EN 220/3/60	8,228.00
1-2-03-0001-0000	ESCRITORIO PENINSULAR TIPO GOTA DE 2.40 MTS.	15,480.00
1-2-03-0001-0000	MESA OVALADA EN FORMA DE PISTA CON DOS BASES	6,583.50
1-2-03-0001-0000	SILLONES PARA VISITANTE REPALDO BAJO TAPIZADO	21,592.70
1-2-03-0001-0000	SILLON EJECUTIVO RESPALDO ALTO TAPIZADO EN PIEL	2,412.90
1-2-03-0001-0000	SILLONES EJECUTIVOS CON RODILLO, RESPALDO BAJO	11,599.20
1-2-03-0001-0000	SILLONES PARA VISITANTES RESPALDO BAJO	10,404.00
1-2-03-0001-0000	SILLONES PARA VISITANTES (DESARMADOS)	2,577.60
1-2-03-0001-0000	DESTRUCTORA DE PAPEL	4,068.80
1-2-03-0001-0000	MAQUINAS DE ESCRIBIR ELECTRICAS MODELO	4,840.00
1-2-03-0001-0000	MAQUINAS CALCULADORAS PRINTAFORM MOD. 1444	5,940.00
1-2-03-0001-0000	COPIADORA MCA. SHARP MOD. AR.151 SERIE	24,000.00
1-2-03-0001-0000	ENCUADERNANDORA	10,000.00
1-2-03-0001-0000	RELOJ AUTOMATICO LATHEM 4204-SP	3,700.00
1-2-03-0001-0000	50% SUM. E INSTALAC. EQUIPO DIVIDIDO 5 TONS CALEF	16,326.87
1-2-03-0001-0000	50% SUM. E INSTALAC. EQUIPO DIVIDIDO 5 TONS CALEF	16,326.87
1-2-03-0001-0000	50% SUM. E INSTALAC. EQUIPO DIVIDIDO 5 TONS CALEF	13,322.20
1-2-03-0001-0000	50% SUM. E INSTALAC. EQUIPO DIVIDIDO 5 TONS CALEF	13,855.43
1-2-03-0001-0000	VIDEO PROYECTOR VPL-CS6 SYQ	21,734.84
1-2-03-0001-0000	MESAS PLEGABLE 1.83 X .76 MTS	3,305.05
1-2-03-0001-0000	SILLAS PLEGABLES D E PLASTICO	7,916.05
1-2-03-0001-0000	ESCRITORIOS DE 1.20X.70 EN MELAMINA C/2 CAJONES	10,829.00
1-2-03-0001-0000	SILLAS SECRETARIALES, GIRATORIAS MOD.NOVA NEG	4,212.00
1-2-03-0001-0000	ARCHIVEROS METALICOS DE 4 GAVETAS T/OFICIO	4,311.00
1-2-03-0001-0000	SILLA APILABLE DUREZ	2,611.39
1-2-03-0001-0000	SISTEMA TELEFONICO DIGITAL PANASONIC	10,722.00
1-2-03-0001-0000	SILLAS PARA CAJERO C/B SOLUTION VARIOS COLORES	2,835.00
1-2-03-0001-0000	ESCRITORIO SECRETARIAL METALICO CUB. DE FORMICA	2,599.00
1-2-03-0001-0000	CALCULADORAS 1454 12 DIG. MCA. PRINTAFORM	4,731.00
1-2-03-0001-0000	FAX BROTHER 565 PAPEL BOND 54 MEMORIA	4,003.00
1-2-03-0001-0000	MAQUINAS DE ESCRIBIR MOD OFI-2000 PRINTAFORM	2,870.00
1-2-03-0001-0000	SILLAS FIJAS ESTIBABLES EN VINIL NEGRO CROMADA	2,625.00
1-2-03-0001-0000	FOTOCOPIADORA BROTHER MOD.DCP-8040	10,368.70
1-2-03-0001-0000	ESCRITORIO EJECUTIVO METALICO DE 1.80X.80X.75	2,073.18
1-2-03-0001-0000	SILLON EJECUTIVO MOD. 7602 LINEA HON	3,076.00
1-2-03-0001-0000	ALCOHOLIMETRO DIGITAL C/ESTUCHE Y MANUAL	8,000.00
1-2-03-0001-0000	VITRINA DOBLE P/MEDICAMENTOS	2,080.00
1-2-03-0001-0000	BASCULA ADULTO C/ESTADIMETRO 160 KG N.L.	1,870.00
1-2-03-0001-0000	TANQUE DE OXIGENO PORTATIL 678 LTS C/CARRITO	2,365.00
1-2-03-0001-0000	EQUIPO DE DIAGNOSTICO RECARGABLE MOD. 97100	5,193.65

SISTEMA INTERMUNICIPAL DE AGUAS Y SANEAMIENTO DE MONCLOVA Y FRONTERA, COAHUILA

Relación de Bienes Muebles que componen su patrimonio

Al 31 de diciembre de 2019

Código	Descripción del Bien	Valor en libros
1-2-03-0001-0000	RELOJ CHECADOR MOD. 4204 MRCA LATHEM	3,954.83
1-2-03-0001-0000	PENISULA DE 1.50 X.70 CON LATERAL DE 1.20 X.50	2,350.00
1-2-03-0001-0000	MAQUINA DE ESCRIBIR OFI-2000 ELECTRONIC	2,970.20
1-2-03-0001-0000	FABRICA DE HIELO TORREY MHC-320	38,501.76
1-2-03-0001-0000	SUM. DE EQUIPO DE AIRE ACOND MCA CARRIER	21,735.00
1-2-03-0001-0000	SUMINISTRO E INST. DE DUCTERIA A BASE DE LAMINA	18,540.00
1-2-03-0001-0000	SUMINISTRO E INSTALACION ELECTRICA DE EQUIPO	3,050.00
1-2-03-0001-0000	SUMINISTRO DE EQUPIO DE AIRE ACOND. 1,5 TR	5,476.00
1-2-03-0001-0000	SUMINISTRO DE EQUIPO DE AIRE DE 2 TR CARRIER	6,500.00
1-2-03-0001-0000	INSTALACION DE EQUIPO VENTANA	1,500.00
1-2-03-0001-0000	SUMINISTRO E INSTALACION EQUIPOS VENTANA	2,300.00
1-2-03-0001-0000	SILLON EJECUTIVO RESPALDO ALTO COLOR NEGRO	1,100.00
1-2-03-0001-0000	ESCRITORIO TIPO EJECUTIVO DE 1,80 X,80 UN PEDESTAL	3,540.00
1-2-03-0001-0000	CREDENZA DE 1,80X,50 DE DOBLE PEDESTAL 2 CAJONES	2,240.00
1-2-03-0001-0000	CALENTADORES DE GAS	21,473.05
1-2-03-0001-0000	PROYECTOR	22,136.00
1-2-03-0001-0000	CAMARA DIGITAL	2,857.14
1-2-03-0001-0000	ESCRITORIO EJECUTIVO DE 2 PEDESTALES	2,740.00
1-2-03-0001-0000	SILLA GIRATORIA CON BRAZOS Y CON PISTON EJECUTIVO	3,284.28
1-2-03-0001-0000	SILLAS PARA CAJERO CON BRAZOS MOD 695001	2,925.00
1-2-03-0001-0000	SILLA GIRATORIA CON BRAZOS Y CON PISTON EJECUTIVO	3,284.28
1-2-03-0001-0000	AIRE ACONDICIONADO	14,802.00
1-2-03-0001-0000	AIRE ACONDICIONADO	9,771.00
1-2-03-0001-0000	AIRE ACONDICIONADO SIST.HW 24K CARRIER ALFA	9,771.00
1-2-03-0001-0000	MESAS PLEGABLE 1.53 REDONDA	4,950.00
1-2-03-0001-0000	CONTADORA DE BILLETES ELECTRON	16,736.98
1-2-03-0001-0000	CONTADORA DE MONEDAS ELECTRON C92000	15,215.24
1-2-03-0001-0000	CALENTADOR MOVIL 3 PEIDRAS M TANQUE DE GAS	2,692.16
1-2-03-0001-0000	ARCHIVERO MET. 4 GAVETAS GRIS	1,764.00
1-2-03-0001-0000	GAVETAS DE DINERO ELECTRONICA DYNAPOS CD 300	8,190.00
1-2-03-0001-0000	CALENTADOR DE AGUA DE 40 GALONES	2,098.26
1-2-03-0001-0000	SILLON EJECUTIVO TAPIZADO EN TELA COLOR NEGRO	2,520.00
1-2-03-0001-0000	NIVEL AUTOMATICO MARCA SOKKIA	16,500.00
1-2-03-0001-0000	SUMINISTRO E INSTALACION DE EQUIPO DE AIRE ACONDICIONADO	19,700.00
1-2-03-0001-0000	SUMINISTRO E INSTALACION DE EQUIPO DE AIRE ACONDICIONADO	15,700.00
1-2-03-0001-0000	SWITCH 24 PUERTOS MARCA DE D LINK 3226	3,460.00
1-2-03-0001-0000	LOKERS DOBLE CON PORTACANDADO	8,848.00
1-2-03-0001-0000	ENFRIADOR DE AGUA DE DOS TOMAS FRIA Y CALIENTE	5,560.00
1-2-03-0001-0000	ENFRIADOR DE AGUA DE DOS TOMAS FRIA Y CALIENTE	2,440.00
1-2-03-0001-0000	BOBINA CABLE CAT. 6 305 MTS UTP VERDE	2,085.00
1-2-03-0001-0000	ESCRITORIO METALICO 152X75X75CM	4,319.47
1-2-03-0001-0000	AIRE LAVADO R-38	14,027.57
1-2-03-0001-0000	AIRE LAVADO R-48	4,855.65
1-2-03-0001-0000	ENFRIADOR DE AGUA FRIA Y CALIENTE	2,286.00
1-2-03-0001-0000	EQUIPO MINISPLIT CAP DE UNA TONELADA MRCA INTENSIT	7,360.00
1-2-03-0001-0000	BANCA DE MADERA 2METROS DE LARGO	3,300.00
1-2-03-0001-0000	EQUIPO MINISPLIT CAP DE DOS TONELADA MRCA INTENSIT	14,750.00
1-2-03-0001-0000	SILLAS GIRATORIAS C/BRAZOS MODELO 3511	2,838.75
1-2-03-0001-0000	EQUIPO MINISPLIT CAP DE DOS TONELADA MRCA INTENSIT	13,850.00
1-2-03-0001-0000	SUMINISTRO E INSTALACION DE EQUIPO DE AIRE ACONDICIONADO	9,850.00
1-2-03-0001-0000	CAMARA FOTOGRAFICA DIGITAL MODELO DSLR MARCA SONY	6,790.87
1-2-03-0001-0000	CAMARA FOTOGRAFICA DIGITAL CON ESTUCHE MOD. DSC-W130	3,216.52
1-2-03-0001-0000	ENFRIADOR CON ABINETE REFRIG. GXCF35FBS	3,976.00
1-2-03-0001-0000	ENFRIADOR DE AGUA FRIA Y CALEINTE	2,540.00
1-2-03-0001-0000	ARCHIVERO TRES GAVETAS GRAFITO G106XL	2,750.00
1-2-03-0001-0000	SILLA SECRETARIAL BM 2604 NEGRO	2,920.00
1-2-03-0001-0000	SILLA SECRETARIALGIRATORIA C/ BRAZOS BM 2600	7,360.00
1-2-03-0001-0000	DESBROZADORAS DE GASOLINA	2,340.00
1-2-03-0001-0000	SILLON MOBIUS TELA NEGRA	6,501.60
1-2-03-0001-0000	ESCRITORIO CONVENCIONAL	2,010.00
1-2-03-0001-0000	TRES CAJEROS AUTOMATICOS	453,738.59
1-2-03-0001-0000	CODIGO DE BARRAS	73,505.00
1-2-03-0001-0000	AUDITORIA	31,049.81
1-2-03-0001-0000	EQUIPO DE OFICINA	8,166.42
1-2-03-0001-0000	CORRECCION A POLIZA DEL 2008	2,226.56
1-2-03-0001-0000	CAMARA DIGITAL SONY	5,216.52
1-2-03-0001-0000	EQUIPO DE AIRE ACONDICIONADO	7,450.00
1-2-03-0001-0000	CHAROLA METALICA Y POSTE METALICO	7,275.00
1-2-03-0001-0000	CHAROLA METALICA Y POSTE METALICO	6,205.00
1-2-03-0001-0000	7 ENTREPAÑOS METALICOS DE 85 X 45 CM CAL. 22 CON REFUERZOS	2,351.70
1-2-03-0001-0000	REFRIGERACION CONGELADO	5,499.13

SISTEMA INTERMUNICIPAL DE AGUAS Y SANEAMIENTO DE MONCLOVA Y FRONTERA, COAHUILA

Relación de Bienes Muebles que componen su patrimonio

Al 31 de diciembre de 2019

Código	Descripción del Bien	Valor en libros
1-2-03-0001-0000	EQUIPO DE AIRE ACONDICIONADO	9,500.00
1-2-03-0001-0000	MODULO MILAN MELANINA OFIK	4,250.00
1-2-03-0001-0000	4 SILLAS OFFICHAIRS S/BRA. MOD. BM-607	3,891.24
1-2-03-0001-0000	5 SILLAS OFFICHAIRS S/BRA MOD. BM-305	6,600.00
1-2-03-0001-0000	1 SILLA OFFICHAIRS TAP/NGO MOD. BM2604	3,300.00
1-2-03-0001-0000	5 SILLAS EJECUTIVAS S/BRAZOS BM-607	4,095.00
1-2-03-0001-0000	2 SILLON EJECUTIVO BM-2500 CONFOR VINO	6,610.00
1-2-03-0001-0000	VIDEOCAMARA HANDICAM	6,929.13
1-2-03-0001-0000	LECTOR QUANTUM T OMNI NEGRO	10,980.90
1-2-03-0001-0000	EQUIPO DE AIRE ACONDICIONADO	13,680.00
1-2-03-0001-0000	KIT DE CCTV 4 CAMARAS	6,355.00
1-2-03-0001-0000	LECTOR PROXIMIDAD Y TARJETA LECTURA	7,826.66
1-2-03-0001-0000	SILLAS GIRATORIAS CON BRAZOS	10,485.00
1-2-03-0001-0000	ARCHIVERO METALICO	2,140.00
1-2-03-0001-0000	BANCA TAPIZADA C/BRAZOSESCORIAL NEGRO	3,740.00
1-2-03-0001-0000	LIBRERO DE PISO MELAMINA	2,000.34
1-2-03-0001-0000	MODULO EJECUTIVO MILAN	4,417.92
1-2-03-0001-0000	SILLA GIRATORIAS MOD. BM-607	2,550.00
1-2-03-0001-0000	SILLA GIRATORIA MODELO BM-2600	3,110.00
1-2-03-0001-0000	PENINSULAS MODELO JR 1.40X.60 CON LATERAL DE 1.10 X .50 3 CAJONES, 2 PAPELEROS Y 1 ARCH. COLOR GRAFITO	10,950.00
1-2-03-0001-0000	SILLA GIRATORIA MODELO BM-2600 BASE	3,110.00
1-2-03-0001-0000	CAMARA DIGITAL SAMSUNG MOD. ES65	2,804.14
1-2-03-0001-0000	CREDENZA DE MADERA 1.70 X.50 DE 1 PEDESTAL	2,122.00
1-2-03-0001-0000	LIBRERO S/CREDENZA 1.70X1.15X.35 4 PUERTAS	2,395.00
1-2-03-0001-0000	CREDENZA DE 1.70X.50 DE DOS PEDESTALES	9,228.00
1-2-03-0001-0000	SILLAS GIRATORIA MODEL. BM2600 EJECUTIVA	6,540.00
1-2-03-0001-0000	CAMARA DIGITAL KODAK	9,473.31
1-2-03-0001-0000	CAMARA DE VIDEO MOBOTIX MOD. M12 2 LENTES DE IMAGEN TELEMETRIA	262,500.00
1-2-03-0001-0000	MINI SPLIT MIRAGE 1 TON. INCLUYE INST.	11,551.72
1-2-03-0001-0000	MINI SPLIT MIRAGE 1.5 TONELADAS	7,758.62
1-2-03-0001-0000	VIDEOPROYECTOR SONY ES7X SVGA 800X600 MEGA`PIXELES	6,300.00
1-2-03-0001-0000	EQUIPO DE MINISPLIT DE UNA TONELADA	5,645.69
1-2-03-0001-0000	TELEVISION LCD DE 19" SAMSUNG	2,845.00
1-2-03-0001-0000	SILLAS MURCIA S-418A PRINTAFORM	2,070.90
1-2-03-0001-0000	POSTES DE MADERA DE 9 MTS CLASE 6	11,980.00
1-2-03-0001-0000	PENISULA MODELO JR DE 1.40X.60 CON LATERAL DE 1.10X.50 C/3CAJONES 2 PARALELOS Y UN ARCHIVO	11,700.00
1-2-03-0001-0000	SIN PORTATECLADO COLOR CAOBA	2,360.00
1-2-03-0001-0000	CREDENZA DE 1.20X.60 DE UN PEDESTAL CON DOS CAJONES	3,110.00
1-2-03-0001-0000	SILLAS FIJAS SIN BRAZOS MOD. GENOVA TELA COLOR NEGRO	2,154.00
1-2-03-0001-0000	SILLAS SECRETARIALES SIN/BRAZ. MOD. 3503	2,130.00
1-2-03-0001-0000	ENFRIADOR DE AGUA 2 TOMAS FRIA Y CALIENTE	3,150.00
1-2-03-0001-0000	ESCRITORIO .50X.70 DE UN PEDESTAL UNA LATERAL CON PORTATECLADO	4,599.00
1-2-03-0001-0000	ESCRITORIO DE 1.50X70 DE UN PEDESTAL C/3CAJONES 2 PAP.	5,755.00
1-2-03-0001-0000	PENISULAS MODELO JR DE 1.40X.60 CON LATERAL DE 1.10X.50	5,678.00
1-2-03-0001-0000	AIRE ACONDICIONADO TRANE 5 TONELADAS FRIO/CALOR	57,758.62
1-2-03-0001-0000	3 MODULO MILAN MELAMINA ACRE 1.60X1.90	12,701.52
1-2-03-0001-0000	SILLAS SECRETARIALES SINCRO DE MALLA ROJO	6,744.75
1-2-03-0001-0000	SILLAS SECRETARIAL SINCRO MALLA NEGRO	6,744.75
1-2-03-0001-0000	SILLA VISITA GENOVA	3,352.20
1-2-03-0001-0000	MODULO MILAN MELAMINA ACRE 1.60X1.90	4,233.84
1-2-03-0001-0000	BANCA GENOVA S/BRAZOS	2,743.90
1-2-03-0001-0000	BANCA GENOVA S/BRAZOS	5,378.55
1-2-03-0001-0000	SILLON EJECUTIVO MALLA NEGRO	10,529.40
1-2-03-0001-0000	SILLON OPERATIVO ALTO S/BRAZOS	4,609.20
1-2-03-0001-0000	PENINSULA MODELO JR DE 1.40X.60 CON LATERAL DE 1.10X.50 DERECHO CON 3 CAJONES 2 PAPELERO	13,100.00
1-2-03-0001-0000	PENINSULA MODELO JR DE 1.40X.60 CON LATERAL	5,240.00
1-2-03-0001-0000	SILLONES GIRATORIOS MODELO BM2600	10,528.00
1-2-03-0001-0000	SILLAS FIJAS DE VISITAS SIN BRAZOS MOD. GENOVA 8533	3,300.00
1-2-03-0001-0000	MODULOS MOD. JR DE 1.20X.60 CON LATERAL DE .90X.50	12,635.00
1-2-03-0001-0000	ESCRITORIO SECRETARIAL DE 1.20X.70 DE 1 PEDESTAL CON 2 CAJONES DE 1 PAPELERO Y UN DE ARCHIVO	1,910.00
1-2-03-0001-0000	OCHO SILLAS GIRATORIA TRINEO NEGRO	21,056.00
1-2-03-0001-0000	SEIS MODULOS JR.PENINSULA	15,720.00
1-2-03-0001-0000	ESCRITORIO SECRETARIAL DE 1.20 X.70 2 CAJONES	1,910.00
1-2-03-0001-0000	2 CREDENZAS DE 1.70 X .50 DE UN PEDESTAL CON DOS CAJONES PAPELEROS	5,380.00
1-2-03-0001-0000	1 ENFRIADOR DE AGUA CALIENTE Y FRIA	3,210.00
1-2-03-0001-0000	2 ESCRITORIOS DE 1.50X.70 3 CAJONES A UN LADO EN COLOR CAOBA	9,198.00
1-2-03-0001-0000	MUEBLE ELIPTICO PARA DOS PERSONAS DE 3.80*60 CON CAJONES TRIPLAY DE PINO	14,280.00

SISTEMA INTERMUNICIPAL DE AGUAS Y SANEAMIENTO DE MONCLOVA Y FRONTERA, COAHUILA

Relación de Bienes Muebles que componen su patrimonio

Al 31 de diciembre de 2019

Código	Descripción del Bien	Valor en libros
1-2-03-0001-0000	MOBILIARIO Y EQUIPO DE OFCINA GRABADOR DIGITAL DE VIDEO PARA CAMARAS DE SEGURIDAD	8,320.00
1-2-03-0001-0000	DOS EQUIPOS DE AIRE ACONDICIONADO	50,862.00
1-2-03-0001-0000	HORNO MICROONDAS	2,756.90
1-2-03-0001-0000	SILLAS EJECUTIVO	3,244.00
1-2-03-0001-0000	52 SILLAS MARBELLA-S-418	15,472.08
1-2-03-0001-0000	LAMPARA PARA VIDEO/ VIDEO PROYECTOR	3,689.65
1-2-03-0001-0000	ESCRITORIO SECRETARIAL DE 1.20 X.70 2 CAJONES	3,910.00
1-2-03-0001-0000	SILLA GIRATORIA NEGRA	4,150.70
1-2-03-0001-0000	5 LIBREROS FORTTE 168	9,309.50
1-2-03-0001-0000	8 LIBRERO COLGANTE C/CERRADURA MELAMINA GRAFITO	13,459.04
1-2-03-0001-0000	14 MESAS PLEGABLES 2.00 X .50 MELAMINA GRAFITO	30,590.00
1-2-03-0001-0000	4 MAMPARAS DE 1.20 X .60 CM GRIS BASICO	4,437.48
1-2-03-0001-0000	UNA CREDENZA DE 1.70X.50 DE UN PEDSTAL	2,970.00
1-2-03-0001-0000	5 MODULOS JR PENINSULA DE 1.50X.60 CON LATERAL DE .90X.50 CON TRES CAJONES	12,200.00
1-2-03-0001-0000	1 ENFRIADOR DE AGUA CALIENTE Y FRIA	3,100.00
1-2-03-0001-0000	CAJONES	14,640.00
1-2-03-0001-0000	2 ARCHIVEROS DE 4 GAVETAS TAMAÑO OFICIO	5,080.00
1-2-03-0001-0000	3 ESCRITORIOS SECRETARIALES	5,955.00
1-2-03-0001-0000	UNA MESA DE JUNTAS	2,530.00
1-2-03-0001-0000	TRES MODULOS EJECUTIVOS CON PENINSULAS	14,400.00
1-2-03-0001-0000	LBREROS S/ CREDENZA	2,850.00
1-2-03-0001-0000	TRES ARCHIVERO MELAMINA	7,936.68
1-2-03-0001-0000	LIBRERO FORTEE 168 FIRSA GRAFITO	2,322.71
1-2-03-0001-0000	2 ISLAS FIRSA GRAFITO	52,724.66
1-2-03-0001-0000	1 EQUIPO ESPECIAL AIRE ACONDICIONADO MCA TRANE E INSTALACION	25,594.00
1-2-03-0001-0000	3 EQUIPO ESPECIAL AIRE ACONDICIONADO MCA TRANE E INSTALACION 2.5 T.R FRIO Y CALOR	87,333.00
1-2-03-0001-0000	1 EQUIPO ESPECIAL AIRE ACONDICIONADO MCA TRANE E INSTALACION 2.5 T.R FRIO Y CALOR	28,623.00
1-2-03-0001-0000	2 EQUIPO ESPECIAL AIRE ACONDICIONADO MCA TRANE E INSTALACION 2.5 T.R FRIO Y CALOR	58,704.00
1-2-03-0001-0000	2 EQUIPO ESPECIAL AIRE ACONDICIONADO MCA TRANE E INSTALACION 2.5 T.R FRIO Y CALOR	58,146.00
1-2-03-0001-0000	VIDEOPROYECTOR MARCA EPSON SERIE NEHF 1210961	6,400.00
1-2-03-0001-0000	PANTALLA ELECTRICA PARA PROYECTOR	12,430.00
1-2-03-0001-0000	GABINETE MODELO OPTIMAX	10,614.00
1-2-03-0001-0000	6 SILLONES DE 4 PATAS	9,060.00
1-2-03-0001-0000	PENINSULA MODELO JR	2,695.00
1-2-03-0001-0000	MODULO JR DE 1.30 X .60	2,350.00
1-2-03-0001-0000	2 SILLAS SECRETARIALES	3,075.36
1-2-03-0001-0000	ARCHIVO DE 3 GAVETAS	2,200.00
1-2-03-0001-0000	CREDENZA DE 1.80X.50 CON 4 CAJONES	2,986.00
1-2-03-0001-0000	ESCRITORIO EJECUTIVO DE UN PEDESTAL	3,340.00
1-2-03-0001-0000	ENFRIADOR DE AGUA DE 2 TOMAS FRIAS	2,800.00
1-2-03-0001-0000	3 SILLAS ERGONOMIA E-27071	2,462.79
1-2-03-0001-0000	CREDENZA DE 1.80X.50 CON 2 CAJONES	2,970.00
1-2-03-0001-0000	3 MODULOS MODELO JR PENINSULA DE 1.50	8,910.00
1-2-03-0001-0000	2 ARCHIVEROS DE 4 GAVETAS TAMAÑO OFICIO	5,080.00
1-2-03-0001-0000	2 LIBREROS DE PISO DE 1.50 X.90X.30	5,180.00
1-2-03-0001-0000	3 PENINSULA MODELO JR LATERAL .90X.50	6,810.00
1-2-03-0001-0000	3 SILLAS GIRATORIA	2,491.50
1-2-03-0001-0000	CREDENZA DE 1.50 X.50 2 PEDESTALES	2,550.00
1-2-03-0001-0000	REFRIGERADOR WHIRPOOL	7,758.62
1-2-03-0001-0000	CREDENZA DE 1.80X.50	5,865.00
1-2-03-0001-0000	UN ARCHIVERO DE 3 GAVETAS	2,205.00
1-2-03-0001-0000	PINTARRON DE ALUMNIO	2,960.00
1-2-03-0001-0000	3 ENFRIADORES DE AGUA DE DOS TOMAS FRIA Y CALIENTE	8,340.00
1-2-03-0001-0000	10 ESTANTE METALICO CHICO	5,629.20
1-2-03-0001-0000	NB LENOVO	5,496.00
1-2-03-0001-0000	PENINSULA JR 1.30X.60	2,450.00
1-2-03-0001-0000	12 CALEFACTOR LENOMEX TRES RADIANES CON TANQUE	21,206.88
1-2-03-0001-0000	TRES ESTRUCTURA TUBULAR 6X6	28,800.00
1-2-03-0001-0000	TRES REFRIGERADOR WIRPHOOL	11,637.93
1-2-03-0001-0000	PIEZA ASPIRADORA DE MOJADO	8,073.89
1-2-03-0001-0000	TRES SILLON PIEL ERGONOMIA NEGRO	4,719.87
1-2-03-0001-0000	25 SILLAS BANQUETERAS MOD 4159 MARCA OFIK	5,500.00
1-2-03-0001-0000	2 LIBREROS METALICOS MODELO 400 LINEA HON COLOR NEGRO	8,734.00
1-2-03-0001-0000	2 GAVETAS MULTIUSOS	3,560.00
1-2-03-0001-0000	CUATRO SILLAS CAJERO TASK TELA NEGRA	10,250.00
1-2-03-0001-0000	SIETE MODELO 5901 LINEA HON TAPIZADAS EN TELA	12,005.00

SISTEMA INTERMUNICIPAL DE AGUAS Y SANEAMIENTO DE MONCLOVA Y FRONTERA, COAHUILA

Relación de Bienes Muebles que componen su patrimonio

Al 31 de diciembre de 2019

Código	Descripción del Bien	Valor en libros
1-2-03-0001-0000	QUINCE SOMBRILLA PATIO	16,875.00
1-2-03-0001-0000	QUINCE SOMBRILLA PATIO	16,875.00
1-2-03-0001-0000	MINI SPLIT 2.55 PRIO CALOR 220 V	12,921.55
1-2-03-0001-0000	CUATRO AIRE LAVADO	14,080.00
1-2-03-0001-0000	UN ACONDICIONADOR MIRAGE	4,741.38
1-2-03-0001-0000	TRES SILLAS CAJERO	7,383.63
1-2-03-0001-0000	CREDENZA	3,446.82
1-2-03-0001-0000	SILLA GIRATORIA BM 2600 NEGRO	4,254.24
1-2-03-0001-0000	MODULO EJECUTIVO DE MELANINA COLOR GRAFITO CON VINIL	2,826.00
1-2-03-0001-0000	SILLA GIRATORIA BM 2600 NEGRO	8,508.48
1-2-03-0001-0000	SILLA GIRATORIA BM 2600 NEGRO	3,318.10
1-2-03-0001-0000	SILLA GIRATORIA BM 2600 NEGRO	2,872.80
1-2-03-0001-0000	CREDENZA	3,370.00
1-2-03-0001-0000	MESA DE JUNTAS DE 1.10 DE DIAMETRO BASE CILINDRICA FABRICADA EN CHAPA NATURAL	7,440.00
1-2-03-0001-0000	LIBRERO DE PISO DE 1.22 DE ALTO *.90*.30	5,890.00
1-2-03-0001-0000	ARCHIVERO DE 4 GAVETAS TAMAÑO OFICIO COLOR GRAFITO	2,580.00
1-2-03-0001-0000	LIBRERO DE PISO DE 1.52 CM DE ALTO POR .90 CM	2,630.00
1-2-03-0001-0000	PENINSULA PINTA DE GOTA DE 1.80 BASE OCTAGONAL	6,150.00
1-2-03-0001-0000	ARCHIVERO DE TRES GAVETAS TAMAÑO OFICIO	2,400.00
1-2-03-0001-0000	MESA CUBIERTA RECATANGULAR DE 1.50 X .70 BASE TIPO " H"	2,065.00
1-2-03-0001-0000	MINI SPLIT MIRAGE ABSOLUT X 1.5 T.R 2012	6,448.28
1-2-03-0001-0000	ARCHIVERO VERTICAL DE 4 GAVETAS TAMAÑO OFICIO FEB EN MELAMINA DE 32MM COLOR GRAFITO	2,800.00
1-2-03-0001-0000	CUATRO MODULOS JR PENINSULA DE 1.40 X.60 CON LATERAL DE 1.10X.50 CON 3 CAJONES 2 PAPELEROS	10,640.00
1-2-03-0001-0000	ARCHIVERO DE 3 GAVETAS VERTICAL TAMAÑO OFICIO FAB. EN MELAMINA	2,430.00
1-2-03-0001-0000	MODULO EJECUTIVO FABRICADO EN MELAMINA COLOR NEGRO DE 32MM CON CANTO DE VINIL NEGRO	6,365.00
1-2-03-0001-0000	MESA CIRCULAR DE 1.50 DE DIAMETRO BASE CILINDRICA DE FAB. EN CHAPA NATURAL	9,145.00
1-2-03-0001-0000	SILLON EJECUTIVO RESPALDO ALTO MODELO 4162 LINEA ZALCE	2,380.00
1-2-03-0001-0000	SILLON EJECUTIVO	6,637.93
1-2-03-0001-0000	TRES REFRIGERADOR MARCA WHILRLPOOL	8,273.28
1-2-03-0001-0000	SILLON OPERATIVO	3,879.32
1-2-03-0001-0000	ARCHIVO MELAMINA	3,398.93
1-2-03-0001-0000	LIBRERO VERTICAL	8,880.30
1-2-03-0001-0000	ARCHIVERO MELAMINA	10,196.79
1-2-03-0001-0000	LIBERO VERTICAL	2,960.10
1-2-03-0001-0000	PENINSULA GRAFITO	6,200.00
1-2-03-0001-0000	DOS ENFRIADORES DE AGUA	3,446.55
1-2-03-0001-0000	ARCHIVERO VERTICAL DE 4 GAVETAS FABRICADO EN MENALINA	2,740.00
1-2-03-0001-0000	ARCHIVERO VERTICAL DE 4 GAVETAS FABRICADO EN MENALINA	2,740.00
1-2-03-0001-0000	PENINSULA DE 1.40X.60 CON LATERAL DE 1.10 X.50	2,600.00
1-2-03-0001-0000	PENINSULA DE 1.40X.60 CON LATERAL DE 1.10 X.50	2,600.00
1-2-03-0001-0000	UN LIBRERO DE PISO MODELO 4297	3,530.00
1-2-03-0001-0000	AIRE LAVADO VENTANA 1.2 HP LENOMEX	6,714.66
1-2-03-0001-0000	AIRE LAVADO VENTANA 1.8 HP LENOMEX	2,774.99
1-2-03-0001-0000	MODULO MODELO JR PENINSULA 1.30 X.60	2,600.00
1-2-03-0001-0000	MODULO MODELO JR PENINSULA 1.30 X.60	2,600.00
1-2-03-0001-0000	MODULO MODELO JR PENINSULA 1.30 X.60	2,600.00
1-2-03-0001-0000	SILLON OFFI OPERATIVO BM2604 AJUS NEGRO	2,900.00
1-2-03-0001-0000	SILLON OFFI OPERATIVO BM2604 AJUS NEGRO	2,900.00
1-2-03-0001-0000	SILLON OPERATIVO BM2600 BR AJUSMESHE NEGRO	3,225.00
1-2-03-0001-0000	SILLON OPERATIVO BM2600 BR AJUSMESHE NEGRO	3,225.00
1-2-03-0001-0000	SILLON OPERATIVO BM2600 BR AJUSMESHE NEGRO	3,225.00
1-2-03-0001-0000	BANCA ALUMINIO AIRPOT TRES PLAZAS SILVER GRAY	2,671.56
1-2-03-0001-0000	BANCA ALUMINIO AIRPOT TRES PLAZAS SILVER GRAY	2,671.56
1-2-03-0001-0000	BANCA ALUMINIO AIRPOT TRES PLAZAS SILVER GRAY	2,671.56
1-2-03-0001-0000	BANCA ALUMINIO AIRPOT TRES PLAZAS SILVER GRAY	2,671.56
1-2-03-0001-0000	MODULO MODELO JR PENINSULA DE 1.40X.60 CON LATERAL DE 1.10 X.50 CON DOS CAJONES PAPELEROS Y UNO DE ARCHIVO TODOS FABRICADOS EN MELAMINA COLOR GRAFITO CON CANTOS DE VINIL NEGRO	2,660.00
1-2-03-0001-0000	MODULO MODELO JR PENINSULA DE 1.40X.60 CON LATERAL DE 1.10 X.50 CON DOS CAJONES PAPELEROS Y UNO DE ARCHIVO TODOS FABRICADOS EN MELAMINA COLOR GRAFITO CON CANTOS DE VINIL NEGRO	2,660.00
1-2-03-0001-0000	MODULO MODELO JR PENINSULA DE 1.40X.60 CON LATERAL DE 1.10 X.50 CON DOS CAJONES PAPELEROS Y UNO DE ARCHIVO TODOS FABRICADOS EN MELAMINA COLOR GRAFITO CON CANTOS DE VINIL NEGRO	2,660.00
1-2-03-0001-0000	MIRAGE ABSOLUT XF/C 1.0 TONELADA 220V	6,077.58
1-2-03-0001-0000	MIRAGE ABSOLUT XF/C 1.0 TONELADA 220V	6,077.58
1-2-03-0001-0000	MIRAGE ABSOLUT XF/C 1.0 TONELADA 220V	6,077.58

SISTEMA INTERMUNICIPAL DE AGUAS Y SANEAMIENTO DE MONCLOVA Y FRONTERA, COAHUILA.

Relación de Bienes Muebles que componen su patrimonio

Al 31 de diciembre de 2019

Código	Descripción del Bien	Valor en libros
1-2-03-0001-0000	MIRAGE ABSOLUT XF/C 1.0 TONELADA 220V	6,077.58
1-2-03-0001-0000	MODULO MODELO JR QUE CONSTA DE PENINSULA DE 1.40X.60 CON LATERAL DE 1.10 X .50 CON DOS CAJONES PAPALEROS Y UN ARCHIVO (LADO DERECHO) TODO FABRICADO EN MELAMINA COLOR GRAFITO	2,660.00
1-2-03-0001-0000	LIBRERO DE PISO	3,540.00
1-2-03-0001-0000	ARCHIVERO DE 4 GAVETAS EN MELAMINA	2,900.00
1-2-03-0001-0000	ARCHIVERO DE 4 GAVETAS EN MELAMINA	2,900.00
1-2-03-0001-0000	MICROFONOS	4,500.00
1-2-03-0001-0000	MINISPLIT MIRAGE UNA TONELADA 220 V	4,310.34
1-2-03-0001-0000	LIBRERO DE PISO DE 1.60 X .83 X.32 TRES ENTREPAÑOS FIJOS FABRICADOS EN MELAMINA	3,140.00
1-2-03-0001-0000	LIBRERO DE PISO DE 1.60 X .83 X.32 TRES ENTREPAÑOS FIJOS FABRICADOS EN MELAMINA	3,140.00
1-2-03-0001-0000	LIBRERO DE PISO DE 1.60 X .83 X.32 TRES ENTREPAÑOS FIJOS FABRICADOS EN MELAMINA	3,140.00
1-2-03-0001-0000	LIBRERO DE PISO DE 1.60 X .83 X.32 TRES ENTREPAÑOS FIJOS FABRICADOS EN MELAMINA	3,140.00
1-2-03-0001-0000	ARCHIVERO METALICO VERTICAL DE 4 GAVETAS	2,429.00
1-2-03-0001-0000	MODULO MODELO JR QUE CONSTA DE PENINSULA DE 1.40X.60 CON LATERAL DE 1.10 X .50 CON DOS CAJONES PAPALEROS Y UN ARCHIVO (LADO DERECHO) TODO FABRICADO EN MELAMINA COLOR GRAFITO	2,660.00
1-2-03-0001-0000	MINISPLIT MIRAGE UNA TONELADA 220 V	4,827.58
1-2-03-0001-0000	MESA DE JUNTAS DE 1.50X1.00X.75 MTS FABRICADA EN MELAMINA COLOR GRAFITO CUBIERTA RECTAGULAR BASE TIPO H CON CANTOS DE VINIL NEGROS	2,200.58
1-2-03-0001-0000	DESTRUCTORA DE DOCUMENTOS	3,702.59
1-2-03-0001-0000	MINISPLIT MIRAGE UNA TONELADA 220 V	4,310.35
1-2-03-0001-0000	MINISPLIT MIRAGE UNA TONELADA 220 V	4,482.76
1-2-03-0001-0000	REFRIGERADOR DOS PUERTAS	3,447.41
1-2-03-0001-0000	BANCA AIPORT 3 PLAZAS SIVER	2,670.69
1-2-03-0001-0000	BANCA AIPORT 3 PLAZAS SIVER	2,670.69
1-2-03-0001-0000	BANCA AIPORT 3 PLAZAS SIVER	2,670.69
1-2-03-0001-0000	SILLON EJECUTIVO	3,440.85
1-2-03-0001-0000	ARCHIVERO VERTICAL DE DOS GAVETAS TAMAÑO OFICIO EN COLOR GRAFITO	2,100.00
1-2-03-0001-0000	ARCHIVERO VERTICAL DE DOS GAVETAS TAMAÑO OFICIO EN COLOR GRAFITO	2,100.00
1-2-03-0001-0000	ARCHIVERO VERTICAL DE DOS GAVETAS TAMAÑO OFICIO EN COLOR GRAFITO	2,100.00
1-2-03-0001-0000	ARCHIVERO VERTICAL DE DOS GAVETAS TAMAÑO OFICIO EN COLOR GRAFITO	2,100.00
1-2-03-0001-0000	ARCHIVERO VERTICAL DE DOS GAVETAS TAMAÑO OFICIO EN COLOR GRAFITO	2,100.00
1-2-03-0001-0000	ARCHIVERO VERTICAL DE DOS GAVETAS TAMAÑO OFICIO EN COLOR GRAFITO	2,100.00
1-2-03-0001-0000	GABINETE MULTIUSOS FABRICADO	5,040.00
1-2-03-0001-0000	MIRAGE ABSOLUT X BLACK 1 TONELADA	4,655.17
1-2-03-0001-0000	MIRAGE ABSOLUT X BLACK 1 TONELADA	5,000.00
1-2-03-0001-0000	MIRAGE ABSOLUT X BLACK 1.5 TONELADA	6,810.34
1-2-03-0001-0000	PAPELERO	2,850.00
1-2-03-0001-0000	REFRIGERADOR	6,200.00
1-2-03-0001-0000	BANCA AIPORT 3 PLAZAS SIVER	5,909.50
1-2-03-0001-0000	MAQUINA REGISTRADORA	7,040.00
1-2-03-0001-0000	MIRAGE X2 1 TONS F/C 110VOLTS	5,000.00
1-2-03-0001-0000	ARCHIVERO 4 GAVETAS OFICIO, FAB. EN LAMINA COLOR GRAFITO CON CORREDERAS TELESCOPICAS	3,230.00
1-2-03-0001-0000	X3 MIRAGE 2.0 TONS F/C 220VOLTS	8,620.69
1-2-03-0001-0000	MINISPLIT 1.0TON 220V FRIO/CALOR MARCA MIRAGE X2	4,698.27
1-2-03-0001-0000	PORTATENIENTES MESH COLOR NEGRO	2,353.47
1-2-03-0001-0000	ENGARGOLADORA MAXI WIRE	3,362.07
1-2-03-0001-0000	PENINSULA DE 1.40X.60 CON LATERAL LADO DERECHO DE .90X.50 CON 3 CAJONES, 2PAPELEROS Y 1 DE ARCHIVO, FABRICADO EN MELAMINA COLOR GRAFITO, CON CANTOS DE VINIL	2,760.00
1-2-03-0001-0000	LIBRERO DE PISO DE 1.95X.83X.32 CON CUATRO ENTREPAÑOS FIJOS, SIN CUBIERTA EN LO ALTO, FABRICADO EN MELAMINA COMBINADA COLOR CAOBA EN FONDO(RESPALDO) Y NEGRO(COSTADOS Y ENTREPAÑOS, CANTOS DE VINIL NEGRO	5,130.00
1-2-03-0001-0000	LIBRERO DE PISO DE 1.95X.83X.32 CON CUATRO ENTREPAÑOS FIJOS, SIN CUBIERTA EN LO ALTO, FABRICADO EN MELAMINA COMBINADA COLOR CAOBA EN FONDO(RESPALDO) Y NEGRO(COSTADOS Y ENTREPAÑOS, CANTOS DE VINIL NEGRO	5,130.00
1-2-03-0001-0000	LIBRERO DE PISO DE 1.61 DE ALTO X 0.83CMS (INTERIOR)X 0.32CMS DE FONDO CON 4 ENTREPAÑOS FIJOS FABRICADO EN MELAMINA CONBINADO COLOR CAOBA Y NEGRO Y CANTOS DE VINIL (CON COSTADOS Y RESPALDO 0.32 CMS MAS ALTO SIN	5,130.00
1-2-03-0001-0000	LIBRERO DE PISO DE 1.61 DE ALTO X 0.83CMS (INTERIOR)X 0.32CMS DE FONDO CON 4 ENTREPAÑOS FIJOS FABRICADO EN MELAMINA CONBINADO COLOR CAOBA Y NEGRO Y CANTOS DE VINIL (CON COSTADOS Y RESPALDO 0.32 CMS MAS ALTO SIN	5,130.00
1-2-03-0001-0000	LIBRERO DE PARED DE .70 DE ALTO X 1.20 DE LARGO X .35 CMS DE FONDO ABIERTO TODO FABRICADO EN MALAMINA COLOR GRAFITO CON CANTOS DE VINYL NEGROS, SI TAPA ARRIBA	2,850.00
1-2-03-0001-0000	LIBRERO DE PARED DE .70 DE ALTO X 1.20 DE LARGO X .35 CMS DE FONDO ABIERTO TODO FABRICADO EN MALAMINA COLOR GRAFITO CON CANTOS DE VINYL NEGROS, SI TAPA ARRIBA	2,850.00

SISTEMA INTERMUNICIPAL DE AGUAS Y SANEAMIENTO DE MONCLOVA Y FRONTERA, COAHUILA

simas

Relación de Bienes Muebles que componen su patrimonio

Al 31 de diciembre de 2019

Código	Descripción del Bien	Valor en libros
1-2-03-0001-0000	LIBRERO DE PARED DE .70 DE ALTO X 1.20 DE LARGO X .35 CMS DE FONDO ABIERTO TODO FABRICADO EN MALAMINA COLOR GRAFITO CON CANTOS DE VINYL NEGROS, SI TAPA ARRIBA	2,850.00
1-2-03-0001-0000	LIBRERO DE PARED DE .70 DE ALTO X 1.20 DE LARGO X .35 CMS DE FONDO ABIERTO TODO FABRICADO EN MALAMINA COLOR GRAFITO CON CANTOS DE VINYL NEGROS, SI TAPA ARRIBA	2,850.00
1-2-03-0001-0000	MINISPLIT 1.5 TONELADAS FRIO/CALOR DE 220 VOLTS MARCA MIRAGE MODELO X3	7,327.59
1-2-03-0001-0000	MINISPLIT 1.0TON 220V FRIO/CALOR MIRAGE DE 10 SEER.	5,086.21
1-2-03-0001-0000	MINISPLIT 1.0TON 220V FRIO/CALOR MIRAGE DE 10 SEER.	5,086.21
1-2-03-0001-0000	GABINETE DE SEG. P/LIQ. INFLAMABLE 43AN MATERIAL ACERO GALVANIZADO, CAP.30 GALONES, PROFUNDIDAD 18" ALTURA 44" CON ETIQUETA INFLAMABLE COLOR AMARILLO, CUMPLE CON LA NORMA OSHA NFPA CODIGO 30 FM	15,500.00
1-2-03-0001-0000	ARCHIVERO METALICO HORZONTAL OFIK V/C	5,253.30
1-2-03-0001-0000	RECEPCION PRINCIPAL MODELO 220 CODIGO 5100-MI05 LINEA ITALIA FABRICADO EN MELAMINA COLOR GRAFITO CON ESTRUCTURA METALICA	6,135.00
1-2-03-0001-0000	MESA PARA IMPRESORA RODAJAS O NIVELADORES FABRICADA EN MELAMINA DE 32MM COLOR GRAFITO CON CANTOS DE VINIL NEGRO MEDIDAS DE .75X.70X.46 CON 1 ENTREPAÑO FIJO CON LLAVE, CON JALADERAS DE 1/2 CURVA CHICA Y ZOCLO	2,530.00
1-2-03-0001-0000	LIBRERO DE PISO DE 1.61 DE ALTO X 0.83CMS (INTERIOR)X 0.32CMS DE FONDO CON 4 ENTREPAÑOS FIJOS FABRICADO EN MELAMINA COLOR GRAFITO Y CANTOS DE VINIL (CON COSTADOS Y RESPALDOS 0.32CMS MAS ALTOS SIN CUBIERTA)	5,130.00
1-2-03-0001-0000	MAQUINA CONTADORA DE BILLETES MARCA MAGNER MODELO 30UD SERIE 016070112	12,850.00
1-2-03-0001-0000	MAQUINA CONTADORA DE BILLETES MARCA MAGNER MODELO 30UD SERIE 016070113	12,850.00
1-2-03-0001-0000	MAQUINA CONTADORA DE BILLETES MARCA MAGNER MODELO 30UD SERIE 016040692	12,850.00
1-2-03-0001-0000	MAQUINA CONTADORA DE BILLETES MARCA MAGNER MODELO 30UD SERIE 016060693	12,850.00
1-2-03-0001-0000	DETECTOR DE BILLETES FALSOS MODELO SCAN COIN 1101 SERIE 106790	2,550.00
1-2-03-0001-0000	DETECTOR DE BILLETES FALSOS MODELO SCAN COIN 1101 SERIE 106791	2,550.00
1-2-03-0001-0000	DETECTOR DE BILLETES FALSOS MODELO SCAN COIN 1101 SERIE 106792	2,550.00
1-2-03-0001-0000	DETECTOR DE BILLETES FALSOS MODELO SCAN COIN 1101 SERIE 106793	2,550.00
1-2-03-0001-0000	DETECTOR DE BILLETES FALSOS MODELO SCAN COIN 1101 SERIE 106794	2,550.00
1-2-03-0001-0000	DETECTOR DE BILLETES FALSOS MODELO SCAN COIN 1101 SERIE 106795	2,550.00
1-2-03-0001-0000	DETECTOR DE BILLETES FALSOS MODELO SCAN COIN 1101 SERIE 106796	2,550.00
1-2-03-0001-0000	DETECTOR DE BILLETES FALSOS MODELO SCAN COIN 1101 SERIE 106797	2,550.00
1-2-03-0001-0000	DETECTOR DE BILLETES FALSOS MODELO SCAN COIN 1101 SERIE 106798	2,550.00
1-2-03-0001-0000	DETECTOR DE BILLETES FALSOS MODELO SCAN COIN 1101 SERIE 106799	2,550.00
1-2-03-0001-0000	MAQUINA CONTADORA DE MONEDAS MARCA MUSASHI MODELO BE-25 SERIE 2K150660	18,500.00
1-2-03-0001-0000	MAQUINA CONTADORA DE MONEDAS MARCA MUSASHI MODELO BE-25 SERIE 2K150663	18,500.00
1-2-03-0001-0000	MAQUINA CONTADORA DE MONEDAS MARCA MUSASHI MODELO BE-25 SERIE 2K150669	18,500.00
1-2-03-0001-0000	ESCRITORIO SECRETARIAL DE 1.20X.60 FABRICADO EN MELAMINA COLOR GRAFITADO CON 1 PEDESTAL Y 3 CAJONES CANTOS DE.VINYL	2,710.00
1-2-03-0001-0000	LIBRERO SOBRE MUEBLE DE 1.20 DE LARGO X 1.00 DE ALTO CON 2 PUERTAS CON LLAVE ABATIBLES Y JALADERAS DE 1/2 CURVA CHICAS FABRICADO EN MELAMINA COLOR GRAFITO Y CANTOS DE VINYL EN NEGRO	2,610.00
1-2-03-0001-0000	LIBERO DE PISO DE 1.61 DE ALTO X0.83 CMS X 0.32 CMS DE FONDO CON 3 ENTREPAÑOS FIJOS FABRICADO EN MELAMINA COLOR GRAFITO Y CANTOS DE VINIL	5,130.00
1-2-03-0001-0000	ARCHIVERO DE 3 GAVETAS FABRICADO EN MELAMINA CLOR GRAFITO VERTICAL T/O CON CORREDERAS DE EXTENCION Y CANOTS DE VINIKK	2,840.00
1-2-03-0001-0000	ESCRITORIO SECRETARIAL DE 1.20X.60 FABRICADO EN MELAMINA COLOR GRAFITADO CON 1 PEDESTAL Y 3 CAJONES CANTOS DE VINYL	2,710.00
1-2-03-0001-0000	LIBRERO SOBRE MUEBLE DE 1.20 DE LARGO X 1.00 DE ALTO CON 2 PUERTAS CON LLAVE ABATIBLES Y JALADERAS DE 1/2 CURVA CHICAS FABRICADO EN MELAMINA COLOR GRAFITO Y CANTOS DE VINYL EN NEGRO	2,610.00
1-2-03-0001-0000	ARCHIVERO METALICO OFIK 4 GAVETAS	2,588.19
1-2-03-0001-0000	CONDENSADORA MARCA MIRAGE MODELO CXC121J DE 1 TR X3 FRIO/CALOR 220VOLTS	2,734.39
1-2-03-0001-0000	EVAPORADORA MARCA MIRAGE MODELO EXC121J DE 1 T.R. X3 FRIO/CALOR 220VOLTS	1,822.92
1-2-03-0001-0000	MINISPLIT DE 1 TONELADA 220 VOLTS FRIO/CALOR MARCA MIRAGE X3	5,172.41
1-2-03-0001-0000	ARCHIVERO METALICO OFIK 4 GAVETAS	3,260.27
1-2-03-0001-0000	ARCHIVERO DE 4 GAVETAS VERTICAL TAMANO OFICIO FABRICADO EN MELAMINA COLOR GRAFITO CON CORREDERAS DE EXTENCION Y CANTOS DE VINIL Y LLAVE	3,663.00
1-2-03-0001-0000	ENFRIADOR DE AGUAS DE TRES TOMAS Y LUCES INDICADORAS CON GABINETE ALACENA MARCA GENERAL ELECTRIC MODELO GXCFS7W SERIES ST	3,780.00
1-2-03-0001-0000	EQUIPO TIPO MINISPLIT MARCA MIRAGE DE 1 TR 220V FRIO CALOR MODELO X2.	5,862.50
1-2-03-0001-0000	LIBRERO DE PISO DE 1.61DE LATO X 0.83X0.32 DE FONDO CON 4 ENTREPANOS FIJOS Y 0.32 CM MAS ALTO SIN CUBIERTA FABRICADO TODO EN MELAMINA COLOR NEGRO Y CANTOS DE VINYL CON COSTADOS Y RESPALDO	5,450.00
1-2-03-0001-0000	LIBRERO DE PISO DE 1.61DE LATO X 0.83X0.32 DE FONDO CON 4 ENTREPANOS FIJOS Y 0.32 CM MAS ALTO SIN CUBIERTA FABRICADO TODO EN MELAMINA COLOR NEGRO Y CANTOS DE VINYL CON COSTADOS Y RESPALDO	5,450.00
1-2-03-0001-0000	LIBRERO DE PISO DE 1.61DE LATO X 0.83X0.32 DE FONDO CON 4 ENTREPANOS FIJOS Y 0.32 CM MAS ALTO SIN CUBIERTA FABRICADO TODO EN MELAMINA COLOR NEGRO Y CANTOS DE VINYL CON COSTADOS Y RESPALDO	5,450.00
1-2-03-0001-0000	LIBRERO DE PISO DE 1.61DE LATO X 0.83X0.32 DE FONDO CON 4 ENTREPANOS FIJOS Y 0.32 CM MAS ALTO SIN CUBIERTA FABRICADO TODO EN MELAMINA COLOR NEGRO Y CANTOS DE VINYL CON COSTADOS Y RESPALDO	5,450.00

SISTEMA INTERMUNICIPAL DE AGUAS Y SANEAMIENTO DE MONCLOVA Y FRONTERA, COAHUILA

Relación de Bienes Muebles que componen su patrimonio

Al 31 de diciembre de 2019

Código	Descripción del Bien	Valor en libros
1-2-03-0001-0000	SILLA OPERATIVA MODELO BM-550 DE USO ERGONOMINCO CON POLIU RETANO INYECTADO EN ASIENTO Y RESPALDO SIN BRAZOS TAPIZADO EN TELA COLOR NEGRO	1,900.00
1-2-03-0001-0000	SILLA OPERATIVA MODELO BM-550BR11 DE USO ERGONOMICO CON POLIURETANO INYECTADO EN ASIENTO Y RESPALDO CON BRAZOS AJUSTABLES BR11 EN COLOR NEGRO	2,470.00
1-2-03-0001-0000	SILLA OPERATIVA CON BRAZOS TIEMPO NEGRO	1,283.92
1-2-03-0001-0000	SILLA OPERATIVA CON BRAZOS TIEMPO NEGRO	1,283.92
1-2-03-0001-0000	SILLA OPERATIVA CON BRAZOS TIEMPO NEGRO	1,283.92
1-2-03-0001-0000	SILLA OPERATIVA CON BRAZOS TIEMPO NEGRO	1,283.92
1-2-03-0001-0000	SILLA OPERATIVA CON BRAZOS TIEMPO NEGRO	1,283.92
1-2-03-0001-0000	SILLA OPERATIVA CON BRAZOS TIEMPO NEGRO	1,283.92
1-2-03-0001-0000	LIBRERO ABIERTO ELITE 4 ENTREPAÑOS ALTO 187CM ANCHO 80CM PROFUNDIDAD 35CM	4,445.97
1-2-03-0001-0000	MINISOLIT DE 2.0 TONELADAS FRIO/CALOR 220 VOLTS MARCA MIRAGE X2	11,482.76
1-2-03-0001-0000	MINISPLIT MIRAGE X3 220W F/C	5,000.00
1-2-03-0001-0000	MINISPLIT MIRAGE X3 220W F/C	5,000.00
1-2-03-0001-0000	MINISPLIT MIRAGE X3 220W F/C	5,000.00
1-2-03-0001-0000	MINISPLIT MIRAGE X3 220W F/C	5,000.00
1-2-03-0001-0000	MINISPLIT MIRAGE X3 220W F/C	5,000.00
1-2-03-0001-0000	MINISPLIT MIRAGE X3 220W F/C	5,000.00
1-2-03-0001-0000	MINISPLIT MIRAGE X3 220W F/C	5,000.00
1-2-03-0001-0000	MINISPLIT MIRAGE X3 220W F/C	5,000.00
1-2-03-0001-0000	MINISPLIT MIRAGE X3 220W F/C	5,000.00
1-2-03-0001-0000	MINISPLIT MIRAGE X3 220W F/C	5,000.00
1-2-03-0001-0000	MINISPLIT MIRAGE X3 220W F/C	5,000.00
1-2-03-0001-0000	MINISPLIT MIRAGE X3 220W F/C	8,237.93
1-2-03-0001-0000	MINISPLIT MIRAGE X3 220W F/C	5,000.00
1-2-03-0001-0000	ESCRITORIO SECRETARIUAL DE 1.20X.60 CON UN PEDESTAL DERECHO 3 CAJONES (2 PAPAELEROS Y 1 ARCHIVO FABRICADO EN MELAMINA COLOR NEGRO Y CANTOS DE	2,975.00
1-2-03-0001-0000	ESCRITORIO SECRETARIUAL DE 1.20X.60 CON UN PEDESTAL DERECHO 3 CAJONES (2 PAPAELEROS Y 1 ARCHIVO FABRICADO EN MELAMINA COLOR NEGRO Y CANTOS DE	2,975.00
1-2-03-0001-0000	ESCRITORIO SECRETARIUAL DE 1.20X.60 CON UN PEDESTAL DERECHO 3 CAJONES (2 PAPAELEROS Y 1 ARCHIVO FABRICADO EN MELAMINA COLOR NEGRO Y CANTOS DE	2,975.00
1-2-03-0001-0000	ESCRITORIO SECRETARIUAL DE 1.20X.60 CON UN PEDESTAL DERECHO 3 CAJONES (2 PAPAELEROS Y 1 ARCHIVO FABRICADO EN MELAMINA COLOR NEGRO Y CANTOS DE	2,975.00
1-2-03-0001-0000	ESCRITORIO SECRETARIUAL DE 1.20X.60 CON UN PEDESTAL DERECHO 3 CAJONES (2 PAPAELEROS Y 1 ARCHIVO FABRICADO EN MELAMINA COLOR NEGRO Y CANTOS DE	2,975.00
1-2-03-0001-0000	ESCRITORIO SECRETARIUAL DE 1.20X.60 CON UN PEDESTAL DERECHO 3 CAJONES (2 PAPAELEROS Y 1 ARCHIVO FABRICADO EN MELAMINA COLOR NEGRO Y CANTOS DE	2,975.00
1-2-03-0001-0000	ESCRITORIO SECRETARIUAL DE 1.20X.60 CON UN PEDESTAL DERECHO 3 CAJONES (2 PAPAELEROS Y 1 ARCHIVO FABRICADO EN MELAMINA COLOR NEGRO Y CANTOS DE	2,975.00
1-2-03-0001-0000	ESCRITORIO SECRETARIUAL DE 1.20X.60 CON UN PEDESTAL DERECHO 3 CAJONES (2 PAPAELEROS Y 1 ARCHIVO FABRICADO EN MELAMINA COLOR NEGRO Y CANTOS DE	2,975.00
1-2-03-0001-0000	ESCRITORIO SECRETARIUAL DE 1.20X.60 CON UN PEDESTAL DERECHO 3 CAJONES (2 PAPAELEROS Y 1 ARCHIVO FABRICADO EN MELAMINA COLOR NEGRO Y CANTOS DE	2,975.00
1-2-03-0001-0000	ESCRITORIO SECRETARIUAL DE 1.20X.60 CON UN PEDESTAL DERECHO 3 CAJONES (2 PAPAELEROS Y 1 ARCHIVO FABRICADO EN MELAMINA COLOR NEGRO Y CANTOS DE	2,975.00
1-2-03-0001-0000	ESCRITORIO SECRETARIUAL DE 1.20X.60 CON UN PEDESTAL DERECHO 3 CAJONES (2 PAPAELEROS Y 1 ARCHIVO FABRICADO EN MELAMINA COLOR NEGRO Y CANTOS DE	2,975.00
1-2-03-0001-0000	ESCRITORIO SECRETARIUAL DE 1.20X.60 CON UN PEDESTAL DERECHO 3 CAJONES (2 PAPAELEROS Y 1 ARCHIVO FABRICADO EN MELAMINA COLOR NEGRO Y CANTOS DE	2,975.00
1-2-03-0001-0000	ESCRITORIO SECRETARIUAL DE 1.20X.60 CON UN PEDESTAL DERECHO 3 CAJONES (2 PAPAELEROS Y 1 ARCHIVO FABRICADO EN MELAMINA COLOR NEGRO Y CANTOS DE	2,975.00
1-2-03-0001-0000	ESCRITORIO SECRETARIUAL DE 1.20X.60 CON UN PEDESTAL DERECHO 3 CAJONES (2 PAPAELEROS Y 1 ARCHIVO FABRICADO EN MELAMINA COLOR NEGRO Y CANTOS DE	2,975.00
1-2-03-0001-0000	MINISPLIT MIRAGE X3 220W F/C	5,000.00
1-2-03-0001-0000	MINISPLIT MIRAGE X3 220W F/C	5,000.00
1-2-03-0001-0000	MINISPLIT MIRAGE X3 220W F/C	5,000.00
1-2-03-0001-0000	MAPARAS DE PISO DE 1.60 DE ALTO X 1.20 DE ANCHO MODELO PRIVATT, MARCO DE ALUMINIO, TAPIZADA EN TELA	2,806.56
1-2-03-0001-0000	MAPARAS DE PISO DE 1.60 DE ALTO X 1.20 DE ANCHO MODELO PRIVATT, MARCO DE ALUMINIO, TAPIZADA EN TELA	2,806.56
1-2-03-0001-0000	MAPARAS DE PISO DE 1.60 DE ALTO X 1.20 DE ANCHO MODELO PRIVATT, MARCO DE ALUMINIO, TAPIZADA EN TELA	2,806.56
1-2-03-0001-0000	MAPARAS DE PISO DE 1.60 DE ALTO X 1.20 DE ANCHO MODELO PRIVATT, MARCO DE ALUMINIO, TAPIZADA EN TELA	2,806.56
1-2-03-0001-0000	MAPARAS DE PISO DE 1.60 DE ALTO X 1.20 DE ANCHO MODELO PRIVATT, MARCO DE ALUMINIO, TAPIZADA EN TELA	2,806.56



SISTEMA INTERMUNICIPAL DE AGUAS Y SANEAMIENTO DE MONCLOVA Y FRONTERA, COAHUILA

Relación de Bienes Muebles que componen su patrimonio

Al 31 de diciembre de 2019

Código	Descripción del Bien	Valor en libros
1-2-03-0001-0000	MAPARAS DE PISO DE 1.60 DE ALTO X 1.20 DE ANCHO MODELO PRIVATT, MARCO DE ALUMINIO, TAPIZADA EN TELA	2,806.56
1-2-03-0001-0000	MAPARAS DE PISO DE 1.60 DE ALTO X 1.20 DE ANCHO MODELO PRIVATT, MARCO DE ALUMINIO, TAPIZADA EN TELA	2,806.56
1-2-03-0001-0000	MAPARAS DE PISO DE 1.60 DE ALTO X 1.20 DE ANCHO MODELO PRIVATT, MARCO DE ALUMINIO, TAPIZADA EN TELA	2,806.56
1-2-03-0001-0000	MAPARAS DE PISO DE 1.60 DE ALTO X 1.20 DE ANCHO MODELO PRIVATT, MARCO DE ALUMINIO, TAPIZADA EN TELA	2,806.56
1-2-03-0001-0000	MAPARAS DE PISO DE 1.60 DE ALTO X 1.20 DE ANCHO MODELO PRIVATT, MARCO DE ALUMINIO, TAPIZADA EN TELA	2,806.56
1-2-03-0001-0000	MAPARAS DE PISO DE 1.60 DE ALTO X 1.20 DE ANCHO MODELO PRIVATT, MARCO DE ALUMINIO, TAPIZADA EN TELA	2,806.56
1-2-03-0001-0000	MAPARAS DE PISO DE 1.60 DE ALTO X 1.20 DE ANCHO MODELO PRIVATT, MARCO DE ALUMINIO, TAPIZADA EN TELA	2,806.56
1-2-03-0001-0000	MAPARAS DE PISO DE 1.60 DE ALTO X 1.20 DE ANCHO MODELO PRIVATT, MARCO DE ALUMINIO, TAPIZADA EN TELA	2,806.56
1-2-03-0001-0000	MAPARAS DE PISO DE 1.60 DE ALTO X 1.20 DE ANCHO MODELO PRIVATT, MARCO DE ALUMINIO, TAPIZADA EN TELA	2,806.56
1-2-03-0001-0000	MAPARAS DE PISO DE 1.60 DE ALTO X 1.20 DE ANCHO MODELO PRIVATT, MARCO DE ALUMINIO, TAPIZADA EN TELA	2,806.56
1-2-03-0001-0000	MAPARAS DE PISO DE 1.60 DE ALTO X 1.20 DE ANCHO MODELO PRIVATT, MARCO DE ALUMINIO, TAPIZADA EN TELA	2,806.56
1-2-03-0001-0000	SILLA OPERATIVA KB-2 MESH NEGRO	1,350.07
1-2-03-0001-0000	SILLA OPERATIVA KB-2 MESH NEGRO	1,350.07
1-2-03-0001-0000	SILLA OPERATIVA KB-2 MESH NEGRO	1,350.07
1-2-03-0001-0000	SILLA OPERATIVA KB-2 MESH NEGRO	1,350.07
1-2-03-0001-0000	SILLA OPERATIVA KB-2 MESH NEGRO	1,350.07
1-2-03-0001-0000	SILLA OPERATIVA KB-2 MESH NEGRO	1,350.07
1-2-03-0001-0000	SILLA OPERATIVA KB-2 MESH NEGRO	1,350.07
1-2-03-0001-0000	SILLA OPERATIVA KB-2 MESH NEGRO	1,350.07
1-2-03-0001-0000	SILLA OPERATIVA KB-2 MESH NEGRO	1,350.07
1-2-03-0001-0000	SILLA OPERATIVA KB-2 MESH NEGRO	1,350.07
1-2-03-0001-0000	SILLA OPERATIVA KB-2 MESH NEGRO	1,350.07
1-2-03-0001-0000	SILLA OPERATIVA KB-2 MESH NEGRO	1,350.07
1-2-03-0001-0000	SILLA OPERATIVA KB-2 MESH NEGRO	1,350.07
1-2-03-0001-0000	SILLA OPERATIVA KB-2 MESH NEGRO	1,350.07
1-2-03-0001-0000	SILLA OPERATIVA KB-2 MESH NEGRO	1,350.07
1-2-03-0001-0000	SILLA OPERATIVA KB-2 MESH NEGRO	1,350.07
1-2-03-0001-0000	LIBRERO SOBREPONER C/2 CAJONES JSA NEGRO 1.00X1.20X.35	2,730.00
1-2-03-0001-0000	LIBRERO SOBREPONER C/2 CAJONES JSA NEGRO 1.00X1.20X.35	2,730.00
1-2-03-0001-0000	LIBRERO SOBREPONER C/2 CAJONES JSA NEGRO 1.00X1.20X.35	2,730.00
1-2-03-0001-0000	LIBRERO SOBREPONER C/2 CAJONES JSA NEGRO 1.00X1.20X.35	2,730.00
1-2-03-0001-0000	LIBRERO SOBREPONER C/2 CAJONES JSA NEGRO 1.00X1.20X.35	2,730.00
1-2-03-0001-0000	LIBRERO SOBREPONER C/2 CAJONES JSA NEGRO 1.00X1.20X.35	2,730.00
1-2-03-0001-0000	LIBRERO SOBREPONER C/2 CAJONES JSA NEGRO 1.00X1.20X.35	2,730.00
1-2-03-0001-0000	LIBRERO SOBREPONER C/2 CAJONES JSA NEGRO 1.00X1.20X.35	2,730.00
1-2-03-0001-0000	LIBRERO SOBREPONER C/2 CAJONES JSA NEGRO 1.00X1.20X.35	2,730.00
1-2-03-0001-0000	LIBRERO SOBREPONER C/2 CAJONES JSA NEGRO 1.00X1.20X.35	2,730.00
1-2-03-0001-0000	LIBRERO SOBREPONER C/2 CAJONES JSA NEGRO 1.00X1.20X.35	2,730.00
1-2-03-0001-0000	LIBRERO DE PISO C/4 ENTREPAÑOS JSA NEGRO 1.80X.90X.30	3,185.00
1-2-03-0001-0000	LIBRERO DE PISO C/4 ENTREPAÑOS JSA NEGRO 1.80X.90X.30	3,185.00
1-2-03-0001-0000	LIBRERO DE PISO C/4 ENTREPAÑOS JSA NEGRO 1.80X.90X.30	3,185.00
1-2-03-0001-0000	LIBRERO DE PISO C/4 ENTREPAÑOS JSA NEGRO 1.80X.90X.30	3,185.00
1-2-03-0001-0000	LIBRERO DE PISO C/4 ENTREPAÑOS JSA NEGRO 1.80X.90X.30	3,185.00
1-2-03-0001-0000	LIBRERO DE PISO C/4 ENTREPAÑOS JSA NEGRO 1.80X.90X.30	3,185.00
1-2-03-0001-0000	LIBRERO DE PISO C/4 ENTREPAÑOS JSA NEGRO 1.80X.90X.30	3,185.00
1-2-03-0001-0000	LIBRERO DE PISO C/4 ENTREPAÑOS JSA NEGRO 1.80X.90X.30	3,185.00
1-2-03-0001-0000	LIBRERO DE PISO C/4 ENTREPAÑOS JSA NEGRO 1.80X.90X.30	3,185.00
1-2-03-0001-0000	LIBRERO DE PISO C/4 ENTREPAÑOS JSA NEGRO 1.80X.90X.30	3,185.00
1-2-03-0001-0000	LIBRERO SOBREPONER C/2 CAJONES JSA NEGRO 1.00X1.20X.35	2,730.00
1-2-03-0001-0000	LIBRERO SOBREPONER C/2 CAJONES JSA NEGRO 1.00X1.20X.35	2,730.00
1-2-03-0001-0000	LIBRERO SOBREPONER C/2 CAJONES JSA NEGRO 1.00X1.20X.35	2,730.00
1-2-03-0001-0000	LIBRERO DE PISO C/4 ENTREPAÑOS JSA NEGRO 1.80X.90X.30	3,185.00
1-2-03-0001-0000	LIBRERO SOBREPONER C/2 CAJONES JSA NEGRO 1.00X1.20X.35	2,730.00

SISTEMA INTERMUNICIPAL DE AGUAS Y SANEAMIENTO DE MONCLOVA Y FRONTERA, COAHUILA

Relación de Bienes Muebles que componen su patrimonio

Al 31 de diciembre de 2019

Código	Descripción del Bien	Valor en libros
1-2-03-0001-0000	LIBRERO SOBREPONER C/2 CAJONES JSA NEGRO 1.00X1.20X.35	2,730.00
1-2-03-0001-0000	SILLON EJECUTIVO MODELO H5021HSS11 EN PIEL GENUINA COLOR NEGRO	20,830.00
1-2-03-0001-0000	SILLON OPERATIVO C/RESPALDO EN MESH (MALLA) Y SOPORTE LUMBAR C/BRAZOS MODELO BM-1000 TAPIZADO EN TELA COLOR NEGRO MARCA OFFICHAIRS	3,100.00
1-2-03-0001-0000	MINISPLIT DE 1.0 TONELADA 110V FRIO/CALOR MARCA MIRAGE X3	4,655.17
1-2-03-0001-0000	SILLA EJECUTIVA KAHLO EN PIEL COLOR NEGRO	5,883.60
1-2-03-0001-0000	GABINETE PARA ALMACENAMIENTO Y CARGADOR PARA 30 TABLETS, CON LLAVES, RUEDAS, COLOR NEGRO, 30 BAY CHARGING CART MODELO ALT-NOR1008-SO, MARCA	20,400.00
1-2-03-0001-0000	REFRIGERADOR UNA PUERTA ACROS	3,619.83
1-2-03-0001-0000	ENFRIADOR DE AGUA MARCA GENERAL ELEC DE 3 TOMAS CON GABINETE ALACENA MOD MTGXCFS7W 17060129NMN0170	4,295.00
1-2-03-0001-0000	MESA MULTIUSOS MEDIDAS DE 7.51X.70X.46 CMS CON RODAJAS FABRICADA EN MELAMINA COLOR NERGO CON CANTOS DE BINIL	3,550.00
1-2-03-0001-0000	ESCRITORIO DE 1.20X.60 MTS AL PISO, 2CAJONES PAPELEROS Y 1 DE ARCHIVO, FABRICADO EN MELAMINA CON CANTO DE VINIL MODELO ESC-120	2,649.00
1-2-03-0001-0000	ESCRITORIO DE 1.20X.60 MTS AL PISO, 2CAJONES PAPELEROS Y 1 DE ARCHIVO, FABRICADO EN MELAMINA CON CANTO DE VINIL MODELO ESC-120	2,649.00
1-2-03-0001-0000	ESCRITORIO DE 1.20X.60 MTS AL PISO, 2CAJONES PAPELEROS Y 1 DE ARCHIVO, FABRICADO EN MELAMINA CON CANTO DE VINIL MODELO ESC-120	2,649.00
1-2-03-0001-0000	ESCRITORIO DE 1.20X.60 MTS AL PISO, 2CAJONES PAPELEROS Y 1 DE ARCHIVO, FABRICADO EN MELAMINA CON CANTO DE VINIL MODELO ESC-120	2,649.00
1-2-03-0001-0000	ESCRITORIO DE 1.20X.60 MTS AL PISO, 2CAJONES PAPELEROS Y 1 DE ARCHIVO, FABRICADO EN MELAMINA CON CANTO DE VINIL MODELO ESC-120	2,649.00
1-2-03-0001-0000	ESCRITORIO DE 1.20X.60 MTS AL PISO, 2CAJONES PAPELEROS Y 1 DE ARCHIVO, FABRICADO EN MELAMINA CON CANTO DE VINIL MODELO ESC-120	2,649.00
1-2-03-0001-0000	ESCRITORIO DE 1.20X.60 MTS AL PISO, 2CAJONES PAPELEROS Y 1 DE ARCHIVO, FABRICADO EN MELAMINA CON CANTO DE VINIL MODELO ESC-120	2,649.00
1-2-03-0001-0000	ESCRITORIO DE 1.20X.60 MTS AL PISO, 2CAJONES PAPELEROS Y 1 DE ARCHIVO, FABRICADO EN MELAMINA CON CANTO DE VINIL MODELO ESC-120	2,649.00
1-2-03-0001-0000	ESCRITORIO DE 1.20X.60 MTS AL PISO, 2CAJONES PAPELEROS Y 1 DE ARCHIVO, FABRICADO EN MELAMINA CON CANTO DE VINIL MODELO ESC-120	2,649.00
1-2-03-0001-0000	ESCRITORIO DE 1.20X.60 MTS AL PISO, 2CAJONES PAPELEROS Y 1 DE ARCHIVO, FABRICADO EN MELAMINA CON CANTO DE VINIL MODELO ESC-120	2,649.00
1-2-03-0001-0000	ESCRITORIO DE 1.20X.60 MTS AL PISO, 2CAJONES PAPELEROS Y 1 DE ARCHIVO, FABRICADO EN MELAMINA CON CANTO DE VINIL MODELO ESC-120	2,649.00
1-2-03-0001-0000	ESCRITORIO DE 1.20X.60 MTS AL PISO, 2CAJONES PAPELEROS Y 1 DE ARCHIVO, FABRICADO EN MELAMINA CON CANTO DE VINIL MODELO ESC-120	2,649.00
1-2-03-0001-0000	ESCRITORIO DE 1.20X.60 MTS AL PISO, 2CAJONES PAPELEROS Y 1 DE ARCHIVO, FABRICADO EN MELAMINA CON CANTO DE VINIL MODELO ESC-120	2,649.00
1-2-03-0001-0000	ESCRITORIO DE 1.20X.60 MTS AL PISO, 2CAJONES PAPELEROS Y 1 DE ARCHIVO, FABRICADO EN MELAMINA CON CANTO DE VINIL MODELO ESC-120	2,649.00
1-2-03-0001-0000	ESCRITORIO DE 1.20X.60 MTS AL PISO, 2CAJONES PAPELEROS Y 1 DE ARCHIVO, FABRICADO EN MELAMINA CON CANTO DE VINIL MODELO ESC-120	2,649.00
1-2-03-0001-0000	ESCRITORIO DE 1.20X.60 MTS AL PISO, 2CAJONES PAPELEROS Y 1 DE ARCHIVO, FABRICADO EN MELAMINA CON CANTO DE VINIL MODELO ESC-120	2,649.00
1-2-03-0001-0000	ESCRITORIO DE 1.20X.60 MTS AL PISO, 2CAJONES PAPELEROS Y 1 DE ARCHIVO, FABRICADO EN MELAMINA CON CANTO DE VINIL MODELO ESC-120	2,649.00
1-2-03-0001-0000	ESCRITORIO DE 1.20X.60 MTS AL PISO, 2CAJONES PAPELEROS Y 1 DE ARCHIVO, FABRICADO EN MELAMINA CON CANTO DE VINIL MODELO ESC-120	2,649.00
1-2-03-0001-0000	ESCRITORIO DE 1.20X.60 MTS AL PISO, 2CAJONES PAPELEROS Y 1 DE ARCHIVO, FABRICADO EN MELAMINA CON CANTO DE VINIL MODELO ESC-120	2,649.00
1-2-03-0001-0000	LIBRERO SOBRE ESCRITORIO DE 1.0 DE ALTO X 1.20 DE LARGO X 0.35 CMS DE FONDO CON DOS PUERTAS ABATIBLES CON LLAVE Y JALADERA 1/2"CURVA, FAB. EN MELAMINA CON CANTO DE VINIL MODELO LIB-2P	2,030.00
1-2-03-0001-0000	LIBRERO SOBRE ESCRITORIO DE 1.0 DE ALTO X 1.20 DE LARGO X 0.35 CMS DE FONDO CON DOS PUERTAS ABATIBLES CON LLAVE Y JALADERA 1/2"CURVA, FAB. EN MELAMINA CON CANTO DE VINIL MODELO LIB-2P	2,030.00
1-2-03-0001-0000	LIBRERO SOBRE ESCRITORIO DE 1.0 DE ALTO X 1.20 DE LARGO X 0.35 CMS DE FONDO CON DOS PUERTAS ABATIBLES CON LLAVE Y JALADERA 1/2"CURVA, FAB. EN MELAMINA CON CANTO DE VINIL MODELO LIB-2P	2,030.00
1-2-03-0001-0000	LIBRERO SOBRE ESCRITORIO DE 1.0 DE ALTO X 1.20 DE LARGO X 0.35 CMS DE FONDO CON DOS PUERTAS ABATIBLES CON LLAVE Y JALADERA 1/2"CURVA, FAB. EN MELAMINA CON CANTO DE VINIL MODELO LIB-2P	2,030.00
1-2-03-0001-0000	LIBRERO SOBRE ESCRITORIO DE 1.0 DE ALTO X 1.20 DE LARGO X 0.35 CMS DE FONDO CON DOS PUERTAS ABATIBLES CON LLAVE Y JALADERA 1/2"CURVA, FAB. EN MELAMINA CON CANTO DE VINIL MODELO LIB-2P	2,030.00

SISTEMA INTERMUNICIPAL DE AGUAS Y SANEAMIENTO DE MONCLOVA Y FRONTERA, COAHUILA

Relación de Bienes Muebles que componen su patrimonio

Al 31 de diciembre de 2019

Código	Descripción del Bien	Valor en libros
1-2-03-0001-0000	LIBRERO SOBRE ESCRITORIO DE 1.0 DE ALTO X 1.20 DE LARGO X 0.35 CMS DE FONDO CON DOS PUERTAS ABATIBLES CON LLAVE Y JALADERA 1/2"CURVA, FAB. EN MELAMINA CON CANTO DE VINIL MODELO LIB-2P	2,030.00
1-2-03-0001-0000	LIBRERO SOBRE ESCRITORIO DE 1.0 DE ALTO X 1.20 DE LARGO X 0.35 CMS DE FONDO CON DOS PUERTAS ABATIBLES CON LLAVE Y JALADERA 1/2"CURVA, FAB. EN MELAMINA CON CANTO DE VINIL MODELO LIB-2P	2,030.00
1-2-03-0001-0000	LIBRERO SOBRE ESCRITORIO DE 1.0 DE ALTO X 1.20 DE LARGO X 0.35 CMS DE FONDO CON DOS PUERTAS ABATIBLES CON LLAVE Y JALADERA 1/2"CURVA, FAB. EN MELAMINA CON CANTO DE VINIL MODELO LIB-2P	2,030.00
1-2-03-0001-0000	LIBRERO SOBRE ESCRITORIO DE 1.0 DE ALTO X 1.20 DE LARGO X 0.35 CMS DE FONDO CON DOS PUERTAS ABATIBLES CON LLAVE Y JALADERA 1/2"CURVA, FAB. EN MELAMINA CON CANTO DE VINIL MODELO LIB-2P	2,030.00
1-2-03-0001-0000	LIBRERO SOBRE ESCRITORIO DE 1.0 DE ALTO X 1.20 DE LARGO X 0.35 CMS DE FONDO CON DOS PUERTAS ABATIBLES CON LLAVE Y JALADERA 1/2"CURVA, FAB. EN MELAMINA CON CANTO DE VINIL MODELO LIB-2P	2,030.00
1-2-03-0001-0000	LIBRERO SOBRE ESCRITORIO DE 1.0 DE ALTO X 1.20 DE LARGO X 0.35 CMS DE FONDO CON DOS PUERTAS ABATIBLES CON LLAVE Y JALADERA 1/2"CURVA, FAB. EN MELAMINA CON CANTO DE VINIL MODELO LIB-2P	2,030.00
1-2-03-0001-0000	LIBRERO SOBRE ESCRITORIO DE 1.0 DE ALTO X 1.20 DE LARGO X 0.35 CMS DE FONDO CON DOS PUERTAS ABATIBLES CON LLAVE Y JALADERA 1/2"CURVA, FAB. EN MELAMINA CON CANTO DE VINIL MODELO LIB-2P	2,030.00
1-2-03-0001-0000	LIBRERO SOBRE ESCRITORIO DE 1.0 DE ALTO X 1.20 DE LARGO X 0.35 CMS DE FONDO CON DOS PUERTAS ABATIBLES CON LLAVE Y JALADERA 1/2"CURVA, FAB. EN MELAMINA CON CANTO DE VINIL MODELO LIB-2P	2,030.00
1-2-03-0001-0000	LIBRERO SOBRE ESCRITORIO DE 1.0 DE ALTO X 1.20 DE LARGO X 0.35 CMS DE FONDO CON DOS PUERTAS ABATIBLES CON LLAVE Y JALADERA 1/2"CURVA, FAB. EN MELAMINA CON CANTO DE VINIL MODELO LIB-2P	2,030.00
1-2-03-0001-0000	LIBRERO SOBRE ESCRITORIO DE 1.0 DE ALTO X 1.20 DE LARGO X 0.35 CMS DE FONDO CON DOS PUERTAS ABATIBLES CON LLAVE Y JALADERA 1/2"CURVA, FAB. EN MELAMINA CON CANTO DE VINIL MODELO LIB-2P	2,030.00
1-2-03-0001-0000	LIBRERO SOBRE ESCRITORIO DE 1.0 DE ALTO X 1.20 DE LARGO X 0.35 CMS DE FONDO CON DOS PUERTAS ABATIBLES CON LLAVE Y JALADERA 1/2"CURVA, FAB. EN MELAMINA CON CANTO DE VINIL MODELO LIB-2P	2,030.00
1-2-03-0001-0000	LIBRERO SOBRE ESCRITORIO DE 1.0 DE ALTO X 1.20 DE LARGO X 0.35 CMS DE FONDO CON DOS PUERTAS ABATIBLES CON LLAVE Y JALADERA 1/2"CURVA, FAB. EN MELAMINA CON CANTO DE VINIL MODELO LIB-2P	2,030.00
1-2-03-0001-0000	LIBRERO SOBRE ESCRITORIO DE 1.0 DE ALTO X 1.20 DE LARGO X 0.35 CMS DE FONDO CON DOS PUERTAS ABATIBLES CON LLAVE Y JALADERA 1/2"CURVA, FAB. EN MELAMINA CON CANTO DE VINIL MODELO LIB-2P	2,030.00
1-2-03-0001-0000	LIBRERO SOBRE ESCRITORIO DE 1.0 DE ALTO X 1.20 DE LARGO X 0.35 CMS DE FONDO CON DOS PUERTAS ABATIBLES CON LLAVE Y JALADERA 1/2"CURVA, FAB. EN MELAMINA CON CANTO DE VINIL MODELO LIB-2P	2,030.00
1-2-03-0001-0000	LIBRERO SOBRE ESCRITORIO DE 1.0 DE ALTO X 1.20 DE LARGO X 0.35 CMS DE FONDO CON DOS PUERTAS ABATIBLES CON LLAVE Y JALADERA 1/2"CURVA, FAB. EN MELAMINA CON CANTO DE VINIL MODELO LIB-2P	2,030.00
1-2-03-0001-0000	LIBRERO SOBRE ESCRITORIO DE 1.0 DE ALTO X 1.20 DE LARGO X 0.35 CMS DE FONDO CON DOS PUERTAS ABATIBLES CON LLAVE Y JALADERA 1/2"CURVA, FAB. EN MELAMINA CON CANTO DE VINIL MODELO LIB-2P	2,030.00
1-2-03-0001-0000	MAMPARAS DE PISO DE 1.60 DE ALTO X 1.20 DE ANCHO, MODELO PRIVATT, MARCO DE ALUMINIO TAPIZADA EN TELA	2,903.00
1-2-03-0001-0000	MAMPARAS DE PISO DE 1.60 DE ALTO X 1.20 DE ANCHO, MODELO PRIVATT, MARCO DE ALUMINIO TAPIZADA EN TELA	2,903.00
1-2-03-0001-0000	MAMPARAS DE PISO DE 1.60 DE ALTO X 1.20 DE ANCHO, MODELO PRIVATT, MARCO DE ALUMINIO TAPIZADA EN TELA	2,903.00
1-2-03-0001-0000	MAMPARAS DE PISO DE 1.60 DE ALTO X 1.20 DE ANCHO, MODELO PRIVATT, MARCO DE ALUMINIO TAPIZADA EN TELA	2,903.00
1-2-03-0001-0000	MAMPARAS DE PISO DE 1.60 DE ALTO X 1.20 DE ANCHO, MODELO PRIVATT, MARCO DE ALUMINIO TAPIZADA EN TELA	2,903.00
1-2-03-0001-0000	MAMPARAS DE PISO DE 1.60 DE ALTO X 1.20 DE ANCHO, MODELO PRIVATT, MARCO DE ALUMINIO TAPIZADA EN TELA	2,903.00
1-2-03-0001-0000	MAMPARAS DE PISO DE 1.60 DE ALTO X 1.20 DE ANCHO, MODELO PRIVATT, MARCO DE ALUMINIO TAPIZADA EN TELA	2,903.00
1-2-03-0001-0000	MAMPARAS DE PISO DE 1.60 DE ALTO X 1.20 DE ANCHO, MODELO PRIVATT, MARCO DE ALUMINIO TAPIZADA EN TELA	2,903.00
1-2-03-0001-0000	MAMPARAS DE PISO DE 1.60 DE ALTO X 1.20 DE ANCHO, MODELO PRIVATT, MARCO DE ALUMINIO TAPIZADA EN TELA	2,903.00
1-2-03-0001-0000	SOPORTES RECTANGULAR PARA MAMPARA DE 1.60 DE ALTO	672.00

SISTEMA INTERMUNICIPAL DE AGUAS Y SANEAMIENTO DE MONCLOVA Y FRONTERA, COAHUILA

Relación de Bienes Muebles que componen su patrimonio

Al 31 de diciembre de 2019

Código	Descripción del Bien	Valor en libros
1-2-03-0001-0000	SOPORTES RECTANGULAR PARA MAMPARA DE 1.60 DE ALTO	672.00
1-2-03-0001-0000	SOPORTES RECTANGULAR PARA MAMPARA DE 1.60 DE ALTO	672.00
1-2-03-0001-0000	SOPORTES RECTANGULAR PARA MAMPARA DE 1.60 DE ALTO	672.00
1-2-03-0001-0000	SOPORTES RECTANGULAR PARA MAMPARA DE 1.60 DE ALTO	672.00
1-2-03-0001-0000	SOPORTES RECTANGULAR PARA MAMPARA DE 1.60 DE ALTO	672.00
1-2-03-0001-0000	SOPORTES RECTANGULAR PARA MAMPARA DE 1.60 DE ALTO	672.00
1-2-03-0001-0000	SOPORTES RECTANGULAR PARA MAMPARA DE 1.60 DE ALTO	672.00
1-2-03-0001-0000	SOPORTES RECTANGULAR PARA MAMPARA DE 1.60 DE ALTO	672.00
1-2-03-0001-0000	SOPORTES RECTANGULAR PARA MAMPARA DE 1.60 DE ALTO	672.00
1-2-03-0001-0000	SOPORTES RECTANGULAR PARA MAMPARA DE 1.60 DE ALTO	672.00
1-2-03-0001-0000	SOPORTES RECTANGULAR PARA MAMPARA DE 1.60 DE ALTO	672.00
1-2-03-0001-0000	SOPORTES RECTANGULAR PARA MAMPARA DE 1.60 DE ALTO	672.00
1-2-03-0001-0000	SOPORTES RECTANGULAR PARA MAMPARA DE 1.60 DE ALTO	672.00
1-2-03-0001-0000	SOPORTES RECTANGULAR PARA MAMPARA DE 1.60 DE ALTO	672.00
1-2-03-0001-0000	SOPORTES RECTANGULAR PARA MAMPARA DE 1.60 DE ALTO	672.00
1-2-03-0001-0000	SOPORTES RECTANGULAR PARA MAMPARA DE 1.60 DE ALTO	672.00
1-2-03-0001-0000	SOPORTES RECTANGULAR PARA MAMPARA DE 1.60 DE ALTO	672.00
1-2-03-0001-0000	SOPORTES RECTANGULAR PARA MAMPARA DE 1.60 DE ALTO	672.00
1-2-03-0001-0000	SOPORTES RECTANGULAR PARA MAMPARA DE 1.60 DE ALTO	672.00
1-2-03-0001-0000	SILLAS OPERATIVAS CON BRAZOS, RESPALDO TAPIZADO EN MESH (MALLA) ASIENTO TAPISADO EN TELA, MODELO SILL-OPR	1,099.00
1-2-03-0001-0000	SILLAS OPERATIVAS CON BRAZOS, RESPALDO TAPIZADO EN MESH (MALLA) ASIENTO TAPISADO EN TELA, MODELO SILL-OPR	1,099.00
1-2-03-0001-0000	SILLAS OPERATIVAS CON BRAZOS, RESPALDO TAPIZADO EN MESH (MALLA) ASIENTO TAPISADO EN TELA, MODELO SILL-OPR	1,099.00
1-2-03-0001-0000	SILLAS OPERATIVAS CON BRAZOS, RESPALDO TAPIZADO EN MESH (MALLA) ASIENTO TAPISADO EN TELA, MODELO SILL-OPR	1,099.00
1-2-03-0001-0000	SILLAS OPERATIVAS CON BRAZOS, RESPALDO TAPIZADO EN MESH (MALLA) ASIENTO TAPISADO EN TELA, MODELO SILL-OPR	1,099.00
1-2-03-0001-0000	SILLAS OPERATIVAS CON BRAZOS, RESPALDO TAPIZADO EN MESH (MALLA) ASIENTO TAPISADO EN TELA, MODELO SILL-OPR	1,099.00
1-2-03-0001-0000	SILLAS OPERATIVAS CON BRAZOS, RESPALDO TAPIZADO EN MESH (MALLA) ASIENTO TAPISADO EN TELA, MODELO SILL-OPR	1,099.00
1-2-03-0001-0000	SILLAS OPERATIVAS CON BRAZOS, RESPALDO TAPIZADO EN MESH (MALLA) ASIENTO TAPISADO EN TELA, MODELO SILL-OPR	1,099.00
1-2-03-0001-0000	SILLAS OPERATIVAS CON BRAZOS, RESPALDO TAPIZADO EN MESH (MALLA) ASIENTO TAPISADO EN TELA, MODELO SILL-OPR	1,099.00
1-2-03-0001-0000	SILLAS OPERATIVAS CON BRAZOS, RESPALDO TAPIZADO EN MESH (MALLA) ASIENTO TAPISADO EN TELA, MODELO SILL-OPR	1,099.00
1-2-03-0001-0000	SILLAS OPERATIVAS CON BRAZOS, RESPALDO TAPIZADO EN MESH (MALLA) ASIENTO TAPISADO EN TELA, MODELO SILL-OPR	1,099.00
1-2-03-0001-0000	SILLAS OPERATIVAS CON BRAZOS, RESPALDO TAPIZADO EN MESH (MALLA) ASIENTO TAPISADO EN TELA, MODELO SILL-OPR	1,099.00
1-2-03-0001-0000	SILLAS OPERATIVAS CON BRAZOS, RESPALDO TAPIZADO EN MESH (MALLA) ASIENTO TAPISADO EN TELA, MODELO SILL-OPR	1,099.00
1-2-03-0001-0000	SILLAS OPERATIVAS CON BRAZOS, RESPALDO TAPIZADO EN MESH (MALLA) ASIENTO TAPISADO EN TELA, MODELO SILL-OPR	1,099.00
1-2-03-0001-0000	SILLAS OPERATIVAS CON BRAZOS, RESPALDO TAPIZADO EN MESH (MALLA) ASIENTO TAPISADO EN TELA, MODELO SILL-OPR	1,099.00
1-2-03-0001-0000	SILLAS OPERATIVAS CON BRAZOS, RESPALDO TAPIZADO EN MESH (MALLA) ASIENTO TAPISADO EN TELA, MODELO SILL-OPR	1,099.00
1-2-03-0001-0000	CONTADORA DE MONEDAS TRABAJO MEDIANO, ALIMENTADOR AUTOMATICO	11,685.80
1-2-03-0001-0000	CONTADORA DE MONEDAS TRABAJO MEDIANO, ALIMENTADOR AUTOMATICO	11,334.75
1-2-03-0001-0000	CONTADORA DE BILLETES POR VALOR PESOS MEX US EURO UN POKET TRABAJO ME ARRANQUE Y PARO AUTOMAICO	16,134.66
1-2-03-0001-0000	CONTADORA DE MONEDAS TRABAJO MEDIANO, ALIMENTADOR AUTOMATICO	11,361.05
1-2-03-0001-0000	SISTEMA DE OSMOSIS INVERSA CON CAPACIDAD DE PRODUCCION DE 1 GAL. X MIN, MEMBRQNA DE LATA PRODUCTIVIDAD MARCA TORAY, PORTA MEMBRANA DE FIBRA DE VIDRIO MARCA PORTAROS, BOMBA MULTI ETAPAS DE 1HP ALTA PRECION ALTAMIRA	32,000.00

SISTEMA INTERMUNICIPAL DE AGUAS Y SANEAMIENTO DE MONCLOVA Y FRONTERA, COAHUILA

Relación de Bienes Muebles que componen su patrimonio

Al 31 de diciembre de 2019

Código	Descripción del Bien	Valor en libros
	EQUIPO DE OFICINA	**4,902,244.50**
	SALDO INICIAL DE 1991,,,

SISTEMA INTERMUNICIPAL DE AGUAS Y SANEAMIENTO DE MONCLOVA Y FRONTERA, COAHUILA

Relación de Bienes Muebles que componen su patrimonio

Al 31 de diciembre de 2019

Código	Descripción del Bien	Valor en libros
1-2-04-0001-0000	UNA CAMIONETA NUEVA MARCA NISSAN TIPO NP300 ESTACAS SERIE 3N6DD25TXBK042060	148,013.79
1-2-04-0001-0000	UNA CAMIONETA NUEVA MARCA NISSAN TIPO NP300 ESTACAS SERIE 3N6DD25T2BK042019	148,013.79
1-2-04-0001-0000	UNA CAMIONETA NUEVA MARCA NISSAN TIPO NP300 ESTACAS SERIE 3N6DD25T2BK041999	148,013.79
1-2-04-0001-0000	UNA CAMIONETA NUEVA MARCA NISSAN TIPO NP300 ESTACAS SERIE 3N6DD25T3BK042109	148,013.79
1-2-04-0001-0000	CAMION MARCA FORD MOD.2011 F-350 1FDEF3G68BEC65590	239,006.90
1-2-04-0001-0000	PLATAFORMA DE 93" ANCHO X 120" PISO DE MADERA INSTALADA EN CAMION F-350	21,800.00
1-2-04-0001-0000	VEHICULO MATIZ 5 PUERTAS SERIE KL1MD6A01BC145354	73,189.66
1-2-04-0001-0000	VEHICULO MATIZ 5 PUERTAS SERIE KL1MD6A004BC147549	73,189.66
1-2-04-0001-0000	VEHICULO MATIZ 5 PUERTAS SERIE KL1MD6A009BC146088	73,189.66
1-2-04-0001-0000	VEHICULO MATIZ 5 PUERTAS SERIE KL1MD6A009BC147105	73,189.66
1-2-04-0001-0000	VEHICULO MATIZ 5 PUERTAS SERIE KL1MD6A009BC145850	73,189.66
1-2-04-0001-0000	VEHICULO MATIZ 5 PUERTAS SERIE KL1MD6A009BC147529	73,189.66
1-2-04-0001-0000	VEHICULO MATIZ 5 PUERTAS SERIE KL1MD6A009BC145969	73,189.66
1-2-04-0001-0000	CHEVROLET SILVERADO 2012 SERIE 3GCNC9EX2CG106991	225,000.00
1-2-04-0001-0000	CHEVROLET SILVERADO 2012 SERIE 3GCNC9EX2CG103724	225,000.00
1-2-04-0001-0000	AJUSTE DE AUDITORIA 2011	111,391.44
1-2-04-0001-0000	UNA CAMIONETA NISSAN 2012	147,168.97
1-2-04-0001-0000	UNA CAMIONETA NISSAN 2012	152,660.35
1-2-04-0001-0000	UNA CAMIONETA NISSAN 2012	145,901.72
1-2-04-0001-0000	UNA CAMIONETA NISSAN 2012	149,281.00
1-2-04-0001-0000	UNA CAMIONETA NISSAN 2012	149,281.00
1-2-04-0001-0000	UNA CAMIONETA NISSAN 2012	149,281.00
1-2-04-0001-0000	UNA CAMIONETA NISSAN 2012	149,281.00
1-2-04-0001-0000	UNA CAMIONETA NISSAN 2012	149,281.00
1-2-04-0001-0000	UNA CAMIONETA NISSAN 2012	149,281.00
1-2-04-0001-0000	UNA CAMIONETA NISSAN 2012	149,281.00
1-2-04-0001-0000	CAMIONETA NISSAN 2013	145,901.72
1-2-04-0001-0000	CAMIONETA NISSAN 2013	145,901.72
1-2-04-0001-0000	CAMIONETA NISSAN 2013	145,901.72
1-2-04-0001-0000	CAMIONETA NISSAN 2013	145,901.72
1-2-04-0001-0000	CAMIONETA NISSAN 2013	145,901.72
1-2-04-0001-0000	MATIZ 5 PUERTAS 2013 COLOR BLANCO SERIE KL1MD6A08DC047571	81,465.52
1-2-04-0001-0000	MATIZ 5 PUERTAS 2013 COLOR BLANCO SERIE KL1MD6A02DC047369	-
1-2-04-0001-0000	CAMIONETA NISSAN MODELO 2014 NP300 PIK UP VER ESPECIAL COLOR BLANCO SERIE 3N6DD21T2EK007636	162,375.86
1-2-04-0001-0000	AUTOMOVIL VERSA AC COLOR BLANCO SERIE 3N1CN7ADXEK416231	163,727.58
1-2-04-0001-0000	UNA CAMIONETA NUEVA MARCA NISAN 2014 NP300 3N6DD21T6EK055981	162,375.86
1-2-04-0001-0000	UNA CAMIONETA NUEVA MARCA NISAN 2014 NP300 3N6DD21T0EK056043	162,375.86
1-2-04-0001-0000	UNA CAMIONETA NUEVA MARCA NISAN 2014 NP300 3N6DD21T2EK056030	162,375.86
1-2-04-0001-0000	CAMION TIPO 4300 210 MODELO 2014 SERIE 3HAMMAAROEL0963310	618,164.32
1-2-04-0001-0000	CITY STAR MARCA INTERNACIONAL MODELO 2014 SERIE 3A9ISAB26EK218029	484,037.00
1-2-04-0001-0000	CHEVROLET MATIZ 5 PUERTAS MODELO 2014 SERIE KL8MD6AOXECO07415 COLOR BLANCO	86,016.38
1-2-04-0001-0000	CHEVROLET MATIZ 5 PUERTAS MODELO 2014 SERIE KL8MD6AO3ECO37047 COLOR BLANCO	81,810.34
1-2-04-0001-0000	EUROVAN MODELO 2015 TIPO DE COMBUSTIBLE DISEL 5 VEL. PUERTAS TRES NUMERO DE SERIE VW1DLY7H9FH019651	293,685.34
1-2-04-0001-0000	UNA CAMIONETA NUEVA MARCA NISAN MODELO 2015 NP300 PICK UP VERSION ESPECIAL COLOR BLANCO SERIE 3N6DD21X3FK033652	163,981.04
1-2-04-0001-0000	UNA CAMIONETA NUEVA MARCA NISAN MODELO 2015 NP300 PICK UP VERSION ESPECIAL COLOR BLANCO SERIE 3N6DD25X4FK038191	153,674.14
1-2-04-0001-0000	UNA CAMIONETA NUEVA MARCA NISAN MODELO 2015 NP300 PICK UP VERSION ESPECIAL COLOR BLANCO SERIE 3N6DD25XFK038959	153,674.14
1-2-04-0001-0000	UNA CAMIONETA NUEVA MARCA NISAN MODELO 2015 NP300 PICK UP VERSION ESPECIAL COLOR BLANCO SERIE 3N6DD25X3FK038764	159,334.49
1-2-04-0001-0000	UNA CAMIONETA NUEVA MARCA NISAN MODELO 2015 NP300 PICK UP VERSION ESPECIAL COLOR BLANCO SERIE 3N6DD25X4FK039051	159,334.49
1-2-04-0001-0000	UNA CAMIONETA NUEVA MARCA NISAN MODELO 2015 NP300 PICK UP VERSION ESPECIAL COLOR BLANCO SERIE 3N6DD25X0FK038950	159,334.49

SISTEMA INTERMUNICIPAL DE AGUAS Y SANEAMIENTO DE MONCLOVA Y FRONTERA, COAHUILA

Relación de Bienes Muebles que componen su patrimonio

Al 31 de diciembre de 2019

Código	Descripción del Bien	Valor en libros
1-2-04-0001-0000	UNA CAMIONETA NUEVA MARCA NISAN MODELO 2015 NP300 PICK UP VERSION ESPECIAL COLOR BLANCO SERIE 3N6DD25X5FK039114	163,981.04
1-2-04-0001-0000	UNA CAMIONETA NUEVA MARCA NISAN MODELO 2015 NP300 PICK UP VERSION ESPECIAL COLOR BLANCO SERIE 3N6DD21X6FK0038411	163,981.04
1-2-04-0001-0000	UNA CAMIONETA NUEVA MARCA NISAN MODELO 2015 NP300 PICK UP VERSION ESPECIAL COLOR BLANCO SERIE 3N6DD25X3FK038554	159,334.49
1-2-04-0001-0000	UNA CAMIONETA NUEVA MARCA NISAN MODELO 2015 NP300 PICK UP VERSION ESPECIAL COLOR BLANCO SERIE 3N6DD25XXFK039023	159,334.49
1-2-04-0001-0000	VW CADDY-CADDY MAXI FURGON CLAVE VEHICULAR:1050806, MODELO 2015, PASAJEROS 2, N. DE PUETAS 5, TIPO DE COBUSTIBLE GASOLINA, TIPO DE TRANSMISION MANUEL, CHASISCON LETRA WV UNO CDTSEXFX CERO CERO UNO NUEVE , MOTOR CON LETRA CBZJ NUEVE SEIS SIETE CINCO DOS	240,323.28
1-2-04-0001-0000	SILVERADO 1500 CAB.REG.,SERIE 1GCNC9EH4FZ244349 MODELO 2015 COLOR BLANCO INT. NEGRO PEDIMENTO 4024F35012173ADUANA BOLSAS DE AIRE, AIRE ACONDICIONADO ELECTRICO, TELA, NEGROGRIS OBSCURO, RADIO,MOTOR 4.3L 6CILINDROS, TRANSMISION AUTOMATICA 6 VEL. LLANTAS P25570 R17, RINES DE ACERO 17	270,046.56
1-2-04-0001-0000	UNA CAMIONETA NUEVA MARCA NISSAN MODELO 2016, NP300 ESTACAS TM DH 6 VEL. COLOR BLANCO N° DE SERIE 3N6AD35CXGK848285	174,794.83
1-2-04-0001-0000	UNA CAMIONETA NUEVA MARCA NISSAN MODELO 2016, NP300 ESTACAS TM DH 6 VEL. COLOR BLANCO N° DE SERIE 3N6AD35C5GK847867	174,794.83
1-2-04-0001-0000	UNA CAMIONETA NUEVA MARCA NISSAN MODELO 2016, NP300 ESTACAS TM DH 6 VEL. COLOR BLANCO N° DE SERIE 3N6AD35C9GK847922	174,794.83
1-2-04-0001-0000	UNA CAMIONETA NUEVA MARCA NISSAN MODELO 2016, NP300 ESTACAS TM DH 6 VEL. COLOR BLANCO N° DE SERIE 3N6AD35C5GK848467	174,794.83
1-2-04-0001-0000	UNA CAMIONETA NUEVA MARCA NISSAN MODELO 2016, NP300 ESTACAS TM DH 6 VEL. COLOR BLANCO N° DE SERIE 3N6AD35C2GK848295	174,794.83
1-2-04-0001-0000	UNA CAMIONETA NUEVA MARCA NISSAN MODELO 2016, NP300 ESTACAS TM DH 6 VEL. COLOR BLANCO N° DE SERIE 3N6AD35C8GK848107	174,794.83
1-2-04-0001-0000	UN AUTOMOVIL NUEVO MARCA NISSAN MODELO 2016, TIDA SEDAN DRIVE T/M AC 1.6, COLOR BLANCO, N° DE SERIE 3N1CC1AD2GK216739	142,184.49
1-2-04-0001-0000	CHASIS CABINA MARCA INTERNACIONAL MODELO 4300 210 PRODUCCION2016 DE 35000LBS DE P.B.V. EQUIPADO CON MOTOR DIESEL MAXXFORCE DT DE 210 HP A 2300 RPM SERIE 3HAMMAAR4GL378047 MTOR466HM2U2211267 NUEVO	1,029,260.34
1-2-04-0001-0000	UNA CAMIONETA MARCA NISSAN MODELO 2016, NP300 CHASIS CABINA TM DH 6VEL. COLOR BLANCO PERLADO, NO. SERIE 3N6AD35C4GK873392	164,150.00
1-2-04-0001-0000	SAVEIRO STARTLINE-SAVEIRO STARLINE CLAVE VEHUICULAR 1051003 VEHICULO NUEVO, AÑO 2016, PASAJEROS 2 CHASIS 9BWKB05U5GP109477, MOTOR CFZP935000	180,117.24
1-2-04-0001-0000	UN VEHICULO NUEVO, NACIONAL SILVERADO 1500 CAB.REG. SERIE 1GCNC9EHXGZ129675 MOTOR HECHO EN EUA MODELO2016, COLOR BLANCO INT. TITANEO NEGRO PEDIMENTO 4024F35014955ADUANA TOLUCA, ESTADO DE MEXICO, FECHA DE PEDIEMNTO 071215 BOLSAS DE AIRE, ARIRE ACONDICIONADO MOTOR 4.3L 6 CILINDROS, TRANSMISION AUTOMATICA 6 VEL LLANTAS 25570 R17, RINES DE ACERO 17	304,532.76
1-2-04-0001-0000	UN VEHICULO NUEVO, NACIONAL SILVERADO 1500 CAB.REG. SERIE 1GCNC9EH5GZ131222 MOTOR HECHO EN EUA MODELO2016, COLOR BLANCO INT. TITANEO NEGRO PEDIMENTO 4024F350152335ADUANA TOLUCA, ESTADO DE MEXICO, FECHA DE PEDIEMNTO 071215 BOLSAS DE AIRE, ARIRE ACONDICIONADO MOTOR 4.3L 6 CILINDROS, TRANSMISION AUTOMATICA 6 VEL LLANTAS 25570 R17, RINES DE ACERO 17	304,532.76
1-2-04-0001-0000	UNA CAMIONETA NUEVA MARCA NISSAN MODELO 2016 NP300 PICK UP TM DH 6 VEL. COLOR BLANCO N° SERIE 3N6AD31C2GK892190	178,258.63
1-2-04-0001-0000	UNA CAMIONETA NUEVA MARCA NISSAN MODELO 2016 NP300 PICK UP TM DH 6 VEL. COLOR BLANCO N° SERIE 3N6AD31C2GK892240	178,258.63
1-2-04-0001-0000	CAMIONETA NUEVA MARCA NISSAN MODELO 2018, NP300 CHASIS COLOR BLANCO SERIE 3N6AD35C6JK847870	213,318.97
1-2-04-0001-0000	CAMIONETA NUEVA MARCA NISSAN MODELO 2018, NP300 CHASIS COLOR BLANCO SERIE 3N6AD35C1JK847842	213,318.97
1-2-04-0001-0000	CAMIONETA NUEVA MARCA NISSAN MODELO 2018, NP300 CHASIS COLOR BLANCO SERIE 3N6AD35C4JK856843	213,318.97
1-2-04-0001-0000	CAMIONETA NUEVA MARCA NISSAN MODELO 2018, NP300 CHASIS COLOR BLANCO SERIE 3N6AD35C4JK8566695	213,318.97
1-2-04-0001-0000	CAMIONETA NUEVA MARCA NISSAN MODELO 2018, NP300 CHASIS COLOR BLANCO SERIE 3N6AD35C4JK845539	213,318.97
1-2-04-0001-0000	CAMIONETA NUEVA MARCA NISSAN MODELO 2018, NP300 ESTACAS COLOR BLANCO SERIE 3N6AD35C1JK854094	229,358.62
1-2-04-0001-0000	CAMIONETA NUEVA MARCA NISSAN MODELO 2018, NP300 CHASIS COLOR BLANCO SERIE 3N6AD35C4JK854963	213,318.97
1-2-04-0001-0000	CAMIONETA NUEVA MARCA NISSAN MODELO 2018, NP300 CHASIS COLOR BLANCO SERIE 3N6AD35C7JK849451	213,318.97

SISTEMA INTERMUNICIPAL DE AGUAS Y SANEAMIENTO DE MONCLOVA Y FRONTERA, COAHUILA

Relación de Bienes Muebles que componen su patrimonio

Al 31 de diciembre de 2019

Código	Descripción del Bien	Valor en libros
1-2-04-0001-0000	CAMIONETA NUEVA MARCA NISSAN MODELO 2018, NP300 CHASIS COLOR BLANCO SERIE 3N6AD35C9JK857499	213,318.97
1-2-04-0001-0000	CAMIONETA NUEVA MARCA NISSAN MODELO 2018, NP300 ESTACAS COLOR BLANCO SERIE 3N6AD35C0JK850599	229,358.62
1-2-04-0001-0000	MOTO NUEVA SIN RODAR MODELO 2018 MARCA ITALIKA COLOR NEGRO ROJO SERIE 3SCPZWDE6J1006075	17,240.51
1-2-04-0001-0000	MOTO NUEVA SIN RODAR MODELO 2018 MARCA ITALIKA COLOR NEGRO ROJO SERIE 3SCPZWDE6J1006111	17,240.51
1-2-04-0001-0000	MOTO NUEVA SIN RODAR MODELO 2018 MARCA ITALIKA COLOR NEGRO ROJO SERIE 3SCPZWDE9J1006104	17,240.51
1-2-04-0001-0000	MOTO NUEVA SIN RODAR MODELO 2018 MARCA ITALIKA COLOR NEGRO ROJO SERIE 3SCPZWDE8J1006109	17,240.51
1-2-04-0001-0000	MOTO NUEVA SIN RODAR MODELO 2018 MARCA ITALIKA COLOR NEGRO ROJO SERIE 3SCPZWDE3J1006115	17,240.51
1-2-04-0001-0000	MOTO NUEVA SIN RODAR MODELO 2018 MARCA ITALIKA COLOR NEGRO ROJO SERIE 3SCPZWDE3J1006101	17,240.51
1-2-04-0001-0000	MOTO NUEVA SIN RODAR MODELO 2018 MARCA ITALIKA COLOR NEGRO ROJO SERIE 3SCPZWDE4J1000551	17,240.51
1-2-04-0001-0000	MOTO NUEVA SIN RODAR MODELO 2018 MARCA ITALIKA COLOR NEGRO ROJO SERIE 3SCPZWDE2J1000547	17,240.51
1-2-04-0001-0000	MOTO NUEVA SIN RODAR MODELO 2018 MARCA ITALIKA COLOR NEGRO ROJO SERIE 3SCPZWDE1J1006078	17,240.51
1-2-04-0001-0000	MOTO NUEVA SIN RODAR MODELO 2018 MARCA ITALIKA COLOR NEGRO ROJO SERIE 3SCPZWDE9J1006121	17,240.51
1-2-04-0001-0000	CAMIONETA NUEVA MARCA NISSAN MODELO 2018 SERIE 3N6AD33A7JK838614 COLOR BLANCO	291,803.45
1-2-04-0001-0000	VEHICULO NUEVO MARCA MAZDA MODELO 2018 COLOR BLANCO SERIE JM1DKCC77J1316769	284,396.55
1-2-04-0001-0000	VEHICULO NUEVO MARCA TOYOTA MODELO 2018 COLOR BLANCO N° DE SERIE 5TDKZRFH3JS247785 6CILINDROS, 5 PUERTAS	560,517.24
1-2-04-0001-0000	EQUIPO VAC-COM (Desasolve)	551,600.00
1-2-04-0001-0000	REMOLQUE TIRON DE DEFENSA PLATAFORMA 5'X8' DE LARGO, BARANDA LATERAL 36"FORRADO CON LAMINA PISO DE MADERA, RAMPA TRASERA, 1 EJE CON 2 RINES Y 2 LLANTAS MARCA MONCLOVA MODELO 2019 SEIE 3R99PC8817KM002017 TIIPO PLATAFORMA CAPCIDAD 1000KGS	36,900.00
	EQUIPO DE TRANSPORTE	21,652,475.77

1-2-05-0001-0000	MOTOBOMBA	2,000.00
1-2-05-0001-0000	MOTOBOMBA	10,000.00
1-2-05-0001-0000	MAT. ELEC. INT. PLACETAS 2	9,452.50
1-2-05-0001-0000	BOMBA NUEVA OTORGA DE 25 HP.	5,937.00
1-2-05-0001-0000	PASIVO FACT. 021	77,272.72
1-2-05-0001-0000	FAC. 18690 Y 17578	7,280.00
1-2-05-0001-0000	REGISTRO OBRA APA-17C-90	112,489.36
1-2-05-0001-0000	BOMBA SUMERGIBLE DE 125 H.P.	17,300.00
1-2-05-0001-0000	COMPRA E INST. DE EQ. PARA LA	8,450.00
1-2-05-0001-0000	VENTA Y REP. DE BOMBA	6,500.00
1-2-05-0001-0000	BOMBA SUMERGIBLE MCA. OTORGA LOTE DE EQUIPO	7,272.73
1-2-05-0001-0000	GENERACION DE REACTIVOS	31,683.50
1-2-05-0001-0000	LOTE DE EQUIPO DE PROTECCION	4,096.41
1-2-05-0001-0000	MANO DE OBRA	7,000.00
1-2-05-0001-0000	LOTE DE EQUIPOS PARA GENERACION DE	24,320.00
1-2-05-0001-0000	LOTE DE EQUIPO PARA PROTECCION	1,327.50
1-2-05-0001-0000	MANO DE OBRA	7,000.00
1-2-05-0001-0000	LOTE DE CAPACITORES	8,000.00
1-2-05-0001-0000	LOTE DE EQUIPO DE PROTECCION	2,400.00
1-2-05-0001-0000	MAQUINARIA PARA PERFORAR Y HACER	9,930.00
1-2-05-0001-0000	MATERIAL DE HERRAMIENTA	6,503.15
1-2-05-0001-0000	CONTACTOR 3TF56 MCA SIEMENS TAM 12	6,650.00
1-2-05-0001-0000	MAQUINA SOLDADORA MIR-200 G-CA-CD	9,216.69
1-2-05-0001-0000	REG. DE OBRA 94/01793 EQUIPAMIENTO DE	117,661.92
1-2-05-0001-0000	MACRO MEDIDOR DE 8"	7,377.00
1-2-05-0001-0000	MACRO MEDIDOR DE 8"	7,377.00
1-2-05-0001-0000	MACROMEDIDOR DE 8"	7,377.00
1-2-05-0001-0000	MACROMEDIDOR DE 8"	7,377.00
1-2-05-0001-0000	PROBADOR PORTATIL MCA. IBERCOTA	7,640.00
1-2-05-0001-0000	MEDIDORES DELAUNET 1/2"	132,000.00
1-2-05-0001-0000	MEDIDORES DELAUNET 1/2"	66,000.00
1-2-05-0001-0000	MEDIDORES DELAUNET 1/2"	66,000.00

SISTEMA INTERMUNICIPAL DE AGUAS Y SANEAMIENTO DE MONCLOVA Y FRONTERA, COAHUILA

Relación de Bienes Muebles que componen su patrimonio

Al 31 de diciembre de 2019

Código	Descripción del Bien	Valor en libros
1-2-05-0001-0000	MEDIDORES DELAUNET 1/2"	66,000.00
1-2-05-0001-0000	MEDIDORES DELAUNET 1/2"	66,000.00
1-2-05-0001-0000	MEDIDORES DELAUNET 1/2"	132,000.00
1-2-05-0001-0000	MEDIDORES DELAUNET 1/2"	132,000.00
1-2-05-0001-0000	MEDIDORES DELAUNET 1/2"	132,000.00
1-2-05-0001-0000	MEDIDORES DELAUNET 1/2"	132,000.00
1-2-05-0001-0000	MEDIDORES DELAUNET 1"	6,060.00
1-2-05-0001-0000	MEDIDORES DELAUNET 1"	3,030.00
1-2-05-0001-0000	MEDIDORES DE 3/4"	85,500.00
1-2-05-0001-0000	MEDIDORES WH-50 50MM 2"	7,840.00
1-2-05-0001-0000	MEDIDORES WH-100 100mm 4"	18,560.00
1-2-05-0001-0000	MEDIDORES WH-150 150mm. 6"	23,520.00
1-2-05-0001-0000	TAZON No. 10 DELAUNET TIPO	15,000.00
1-2-05-0001-0000	BOMBA SUMERGIBLE DE 160 H.P.	16,015.00
1-2-05-0001-0000	BOMBAS BARNES MOD 182 1/2	8,130.00
1-2-05-0001-0000	TRANSFORMADOR DE 300 KVA. 13,200	53,500.00
1-2-05-0001-0000	MANIOBRAS POR CAMBIO DE TRANSF.	4,250.00
1-2-05-0001-0000	INSTALACION DE TRANSFORMADOR DE 300 KVA	5,000.00
1-2-05-0001-0000	CONSTRUCCION DE ACOMETIDA EN 13,200	12,500.00
1-2-05-0001-0000	TAZON PERLES MOD. 14 MC-5 TIPO CERRADO	39,276.95
1-2-05-0001-0000	MOTOR ELECTRICO VERTICAL FLECHA HUECA	57,875.00
1-2-05-0001-0000	ARRANCADOR	107,976.18
1-2-05-0001-0000	ARRANCADOR SUAVE DE ESTADO	75,158.10
1-2-05-0001-0000	CAMION MARCA FORD MODELO 84 SOBRE CHASIS	990,000.00
1-2-05-0001-0000	COMPRA DE UNA BOMBA	25,200.00
1-2-05-0001-0000	CORTADORA DE CONCRETO MCA MTIFNUTM	10,739.00
1-2-05-0001-0000	DISCO DE DIAMANTE 12" MCA CLIPPER	7,076.80
1-2-05-0001-0000	ELECTROBOMBA SUMERGIBLE MARCA MEDINA	36,846.15
1-2-05-0001-0000	CABLE ELECTRICO	15,614.00
1-2-05-0001-0000	ELECTROBOMBA SUMERGIBLE MARCA MEDINA	35,198.35
1-2-05-0001-0000	CABLE ELECTRICO 3X2	7,560.00
1-2-05-0001-0000	ELECTROBOMBA SUMERGIBLE MARCA MEDINA	122,471.80
1-2-05-0001-0000	CABLE ELECTRICO	54,240.00
1-2-05-0001-0000	MOTOR ELECTRICO VERTICAL FLECHA HUECA	44,347.82
1-2-05-0001-0000	JUEGOS DE TAZONES MODELO BR-12 DE 5 SECCIONES	27,090.00
1-2-05-0001-0000	MOTORES VERTICALES FLECHA HUECA DE 150 H.P.	69,600.00
1-2-05-0001-0000	PZA CBPHCO28ABPH 384 6 PASOS + NB1253 440OV	89,400.00
1-2-05-0001-0000	BOMBA CUPHA036AOPH 294 7 PASOS	28,656.00
1-2-05-0001-0000	PIEZA CBPNA030AOBPN 425 A 4 PASOS + TB2503	66,528.00
1-2-05-0001-0000	ARRANCADOR DE ESTADO SOLIDO BAJO VOLTAJE	28,374.54
1-2-05-0001-0000	BOMBA CENTRIFUGA VERTICAL TIPO FAIBANKS	10,080.00
1-2-05-0001-0000	BOMBA CENTRIFUGA VERTICAL TIPO FAIRBANKS	8,640.00
1-2-05-0001-0000	ADECUACION DE ARRANCADOR DE ESTADO	8,667.00
1-2-05-0001-0000	ELECTROBOMDA SUMERGIBLE MARCA MEDINA	124,344.75
1-2-05-0001-0000	CABLE ELECTRICO CALIBRE 3X1/0	90,202.50
1-2-05-0001-0000	MTS DE COLUMNA DE 8" CED. 40	92,287.80
1-2-05-0001-0000	REMOLQUE TANQUE TIRON DE DEFENSA ACCESORIO DE	65,000.00
1-2-05-0001-0000	POLIPLASTO MANUAL TIPO DIFERENCIAL DE CADENA	12,750.00
1-2-05-0001-0000	MALACATE ELECTRICO DE 12 VOLTS. CAPACIDAD DE CABLE	17,790.00
1-2-05-0001-0000	MOTOR CHEVROLET 350 BASICO CON SOPORTES, SISTEMA	18,000.00
1-2-05-0001-0000	3/460 VOLTS CON HILO ESPECIAL	36,172.80
1-2-05-0001-0000	3/460 VOLTS CON HILO ESPECIAL	125,700.48
1-2-05-0001-0000	JUEGO DE TAZONES MARCA "ITSA"	17,833.49
1-2-05-0001-0000	JUEGO DE TAZONES MCA "ITSA"	17,833.51
1-2-05-0001-0000	ADQUISICION DE EQUIPO	82,430.50
1-2-05-0001-0000	MAQUINARIA Y EQUIPO	54,141.30
1-2-05-0001-0000	PLANTA DESMINERALIZADORA P/GARRAFONES Y HIELO	64,772.36
1-2-05-0001-0000	EQUIPO HIDRONEUMATICO DE 32 GAL DE 1 HP TINACO DE 2500 LTS	6,730.44
1-2-05-0001-0000	LOCALIZADOR PARA FUGAS	36,000.00
1-2-05-0001-0000	LOCALIZADOR PARA FUGAS	13,400.00
1-2-05-0001-0000	GEONOFONO DIGITAL MARCA PALMER	361,800.00
1-2-05-0001-0000	SENSOR DE AREA DE VELOCIDAD	12,204.00
1-2-05-0001-0000	BOMBA SUMERGIBLE DE 16"	87,620.00
1-2-05-0001-0000	BOMBA SUMERGIBLE DE 8" CDT=95	125,315.40
1-2-05-0001-0000	VACTOR FORD MODELO 1996	109,500.00
1-2-05-0001-0000	CORTADORA DE PAVIMENTO MCA TARGER MODELO PRD65G MOTOR WISCONSIN V465 SERIE 000227320001	193,593.01
1-2-05-0001-0000	RODILLO VIBRATORIO MACKER MOD RD7H	118,656.48
1-2-05-0001-0000	BACHADOR CON CAPACIDAD DE 1,000 TANQUE EN FORMA CILINDRICA ELABORADA EN ACERO AL CARBON FORRO TERMICO PLATAFORMA TRASERA TIRON DE BOLA PARA REMOLCAR UN PATIN PARA ESTABILIZAR EQUIPO UN MOTOR HONDA DE 20 HP	90,000.00

SISTEMA INTERMUNICIPAL DE AGUAS Y SANEAMIENTO DE MONCLOVA Y FRONTERA, COAHUILA

Relación de Bienes Muebles que componen su patrimonio

Al 31 de diciembre de 2019

Código	Descripción del Bien	Valor en libros
1-2-05-0001-0000	PLANTA PARA PRODUCIR MEZCLA EN FRIO CON CAPACIDAD DE 50 T/H TOLVA RECEPTORA DE AGREGADOS COMPUERTA DOSIFICADORA MEZCLADOR MOTOR CHEVROLET DE 6 CIL NUM. IDENT DR0707071	191,000.00
1-2-05-0001-0000	REMOLQUE TD DE 7" ANCHO X 10 DE LARGO X 45 ALTO DE VOLETO PISO DE LAMINA MARCA MONCLOVA, MODELO 2007 SERIE 3R9AAA2A77M002022 CAP 5000 TIPO EQUIPO ESPECIAL	69,900.00
1-2-05-0001-0000	PLACA VIBRATORIA MARCA WACKER MODELO WP1550 AW CON MOTOR HONDA DE 5.5 H.P. CON TANQUE DE AGUA	20,317.00
1-2-05-0001-0000	UNA COMPACTADORA TIPO BAILARINA MARCA MIKASA, MODELO MT-74F CON SERIE P7879	39,085.50
1-2-05-0001-0000	4500A10116R018769	156,602.90
1-2-05-0001-0000	REGISTRO DE ACUSE DE SALIDA DE ALMACEN	16,518.23
1-2-05-0001-0000	SALIDAS DE ALMACEN DE MATERIAL	39,965.22
1-2-05-0001-0000	SALIDA DE ALMACEN DE MATERIAL	5,700.63
1-2-05-0001-0000	MAQUINA PERFORADORA MUELLER MODELO CL-12	299,612.34
1-2-05-0001-0000	BOGARIN BAR ADAPTER (CODIGO 83666)	8,081.57
1-2-05-0001-0000	DRILL (CODIGO 33541)	3,563.79
1-2-05-0001-0000	KIT 4" 682319 CODIGO 83203,83617,83634,83368	26,591.34
1-2-05-0001-0000	KIT 8" 682321 (CODIGO 83135,83676,83675,83370)	30,209.95
1-2-05-0001-0000	KIT 12" 682323 (CODIGO 83141,83682,83681,83372	35,078.63
1-2-05-0001-0000	CORTADORA PRO 65 G25	174,064.62
1-2-05-0001-0000	MOTOR PREMIUM	44,834.00
1-2-05-0001-0000	ANALIZADOR REGISTRADOR DE LA ENERGIA INSTRUMENTO PORTATIL PARA DETECTAR Y MONITOREAR GASES COMBUSTIBLES OXIGENOS	81,574.70
1-2-05-0001-0000	Y GASES TOXICOS MODELO WATCHMAN	35,850.00
1-2-05-0001-0000	COMPRESOR 5 H.P. 500 LTS TRIFASICO MARCA EVANS	15,491.00
1-2-05-0001-0000	EQUIPO DE CORTE DE TRABAJO	2,680.50
1-2-05-0001-0000	MAQUINA DE SOLDAR DE ELECTRODO 300 AMP CA/CD	11,374.00
1-2-05-0001-0000	SIERRA CIRCULAR 8 1/4	3,102.32
1-2-05-0001-0000	AJUSTE DE AUDITORIA	57,913.00
1-2-05-0001-0000	REGISTRO AHORRO ENERGIA	1,253,742.27
1-2-05-0001-0000	REGISTRO DE LOCALIZACION	127,678.37
1-2-05-0001-0000	VERIFICACION DE PRESICION	6,655.00
1-2-05-0001-0000	MEDIDORES DE FLUJO	258,567.20
1-2-05-0001-0000	REGISTRO DE 5 BOMBAS POZOS PROFUNDOS	473,553.60
1-2-05-0001-0000	REGISTRO DE CAUDALIMETRO	361,332.48
1-2-05-0001-0000	REGISTRO DE ADQUISICION DE COMPACTADORA	28,518.75
1-2-05-0001-0000	REGISTRO DE EQUIPO DE INSPECCION	148,684.50
1-2-05-0001-0000	REGISTRO DE CAUDALIMETRO	16,726.28
1-2-05-0001-0000	EQUIPO Y ELECTRIFICACION POZO KALOS	17,693.83
1-2-05-0001-0000	EQUIPO DE BOMBAS Y MOTORES	240,213.52
1-2-05-0001-0000	RECLAFICACIONES	16,992.10
1-2-05-0001-0000	ADQUISICION DE CONVERTIDORES 2008 REGISTRADOS EN EL 2009	136,711.65
1-2-05-0001-0000	ROMPEDORA PULSETA	39,666.49
1-2-05-0001-0000	TROZADORA PARA CONCRETO A GASOLINA	63,528.00
1-2-05-0001-0000	TRASMISOR ACUAMASTER	17,780.00
1-2-05-0001-0000	CAMARA A COLOR	27,600.00
1-2-05-0001-0000	MAQUINA PARA SOLDAR	31,765.00
1-2-05-0001-0000	EQUIPO DE INSPECCION	159,100.00
1-2-05-0001-0000	GEOFONO DE ESCUCHA	14,122.00
1-2-05-0001-0000	TRASONDA	77,216.00
1-2-05-0001-0000	TRASONDA	14,800.00
1-2-05-0001-0000	2 LOCALIZADORES	21,406.00
1-2-05-0001-0000	UNIDAD DE POTENCIA MARCA STANLEY	105,676.00
1-2-05-0001-0000	BOMBA SUMERGIBLE	32,173.79
1-2-05-0001-0000	BOMBA SUMERGIBLE	94,303.44
1-2-05-0001-0000	BOMBA SUMERGIBLE	39,796.79
1-2-05-0001-0000	MOTOR PARA FABRICA	3,043.48
1-2-05-0001-0000	POZO 15	156,574.90
1-2-05-0001-0000	GENERADOR DE GASOLINA	5,950.00
1-2-05-0001-0000	ROTOMARTILLO DE 1/2" INDUSTRIAL DE 1050W ROTO-1/2 NX	1,250.00
1-2-05-0001-0000	CORTADILLO P/CORTADO MOD. SUPER MCA JOPER	22,950.00
1-2-05-0001-0000	TRASMISOR ACUAMASTER	38,304.90
1-2-05-0001-0000	MAQUINAS CORTADORAS DE CONCRETO MARCA STIHL MOD. TS700 CON MOTOR A GASOLINA PORTATIL	45,393.00
1-2-05-0001-0000	MOTOBOMBA AUTOCEBANTE ACAME0750 DE 7.5HP 220/440 VOLTS 4X4	14,834.00
1-2-05-0001-0000	EQUIPO DE CORTE TIPO VACTOR E INSTALACION	4,860.62
1-2-05-0001-0000	PRODUCTORA DE HIELO MANITOWOC MODELO SR1800A PRODUCCION 699-853 KGM POR 24 HORAS	95,511.60
1-2-05-0001-0000	CALENTADOR DE AGUA	3,499.01
1-2-05-0001-0000	EQUIPO DE OPERACIÓN(UNA PIEZA DE VALVULA DE CONTROL	84,785.35
1-2-05-0001-0000	SEGUNDO	103,945.00

SISTEMA INTERMUNICIPAL DE AGUAS Y SANEAMIENTO DE MONCLOVA Y FRONTERA, COAHUILA

Relación de Bienes Muebles que componen su patrimonio

Al 31 de diciembre de 2019

Código	Descripción del Bien	Valor en libros
1-2-05-0001-0000	MAQUINA DE SOLDAR LINCON RANGER MOD.305 GASOLINA SERIE U1110409201	56,760.00
1-2-05-0001-0000	OCHO EXTINTORES DE BIOXIDO DE CARBONO DE 4.5KG	14,640.00
1-2-05-0001-0000	DIEZ EXTINTORES NUEVOS DE POLVO QUIMICO SECO DE 6.8KG	6,000.00
1-2-05-0001-0000	EQUIPO DE OPERACIÓN (SISTEMA DE TIRON DEFENSA PARA NISSAN INCLUYE CHASIS, SOLERA, BOLA DE 2"	5,750.00
1-2-05-0001-0000	BOMBA SUMERGIBLE ,ACA. SANDPIPER MOD. SPA 1 1/2 E DESC 1 1/2	22,556.16
1-2-05-0001-0000	SEIS MAQUINAS CORTADORA DE CONCRETO TS700 STIHL	116,501.46
1-2-05-0001-0000	DISCO DE DIAMNTE VERDE 14 NUM. 538 P/CONCRETO	3,528.00
1-2-05-0001-0000	CUATRO MAQUINA CORTADORA DE CONCRETO TS700 STIHL	19,416.91
1-2-05-0001-0000	CUATRO MAQUINA CORTADORA DE CONCRETO TS700 STIHL	19,416.91
1-2-05-0001-0000	DISCOS DIAMANTE DE 14" DIAM	2,116.80
1-2-05-0001-0000	UN APISONADO VIBRATORIO MARCA BOMAG MODELO BT60/4 EQUIPADA MOTOR DE GASOLINA DE 4 TIEMPOS QUE PROPORCIONAN 3.5 H.P. A 4200 SERIE 101540554770 MOTOR 1265074	39,200.00
1-2-05-0001-0000	PORTABLE TURBIDIMETER	17,124.80
1-2-05-0001-0000	RETROEXCAVADORA MARCA CASE MODELO 580 SN-2WD CON KIT PARA MARTILLO NUM. SERIE JJGN58SNJBC542288 MOTOR A DISEL MARCA CASE CON 4 CON 4 CILINDROS TURBO CARGADO CON 91 HP	1,008,620.69
1-2-05-0001-0000	MARTILLO HIDRAULICO	235,500.00
1-2-05-0001-0000	COMPACTADORA	102,000.00
1-2-05-0001-0000	DETECTOR DE METALES MARCA CST-BERGER, MODELO MARGA TRACK 102 LOCALIZACION DE METAL PROFUNDIDAD DE 42 3/4 CON PANTALLA LCD VISUALIZADOR DE GRAPICO BARRAS	15,000.00
1-2-05-0001-0000	BOMBA SUMERGIBLE MARCA GOULDS	180,290.15
1-2-05-0001-0000	POZO 5-A BOMBA SUMERGIBLES MARCA GOULDS NOD. 11CLC-2S	178,226.00
1-2-05-0001-0000	BOMBA TIPO TURBINA DE FLECHA MARCA GOULDS	54,720.35
1-2-05-0001-0000	POZO MATILDE BARRERA BOMBA SUMERGIBLE GOULDS MOD. SST 7TSHC	215,221.51
1-2-05-0001-0000	POZO CARNERO BOMBA SUMERGIBLE MARCA GOULDS MOD. SST 7TSLCD8S	258,704.09
1-2-05-0001-0000	POZO TORRES 3 BOMBA SUMERGIBLE MARCO GOULDS 7CSHC-55	191,911.26
1-2-05-0001-0000	VIBORILLAS 1 BOMBA SUMERGIBLE	120,576.61
1-2-05-0001-0000	TORRES 1-B BOMB SUMERGIBLE	307,133.14
1-2-05-0001-0000	POZO PLACETAS Y SAN JOSE BOMBA TURBINA	67,571.17
1-2-05-0001-0000	VIBORILLAS 5 BOMBAS SUMERGIBLES MARCA GOULDES MODELO 11CLC-25 3500	283,204.58
1-2-05-0001-0000	REBOMBEO GUADALUPE ORIENTE Y PONIENTE BOMBA TIPO TURBINA	56,219.75
1-2-05-0001-0000	REBOMBEO GUADALUPE ORIENTE Y PONIENTE BOMBA TIPO TURBINA	56,219.75
1-2-05-0001-0000	POZO BUROCRATAS BOMBA SUMERGIBLE MARCA GOULDS MOD. SST 5CSHC-85	119,068.74
1-2-05-0001-0000	REBOMBEO LOS BOSQUES ELECTRO BOMBA CENTRIFUGA MARCA GOULDS	35,460.20
1-2-05-0001-0000	CAMION CON EQUIPO ESPECIAL PARA ASEO DE CALLES EQUIPO DE SUCCION Y PRESION DE AGUA PARA DESASOLVE DE LINEA DRENAJE EQUIPO MARCA VACTOR	3,300,000.00
1-2-05-0001-0000	BOMBAS SUMERGIBLES	1,488,809.00
1-2-05-0001-0000	ESTERILIZER 115	14,639.24
1-2-05-0001-0000	CORTADORA DE CONCRETO	13,300.17
1-2-05-0001-0000	EQUIPO AUTONOMO	55,000.00
1-2-05-0001-0000	MAQUINA CORTADORA	19,416.91
1-2-05-0001-0000	CAMARA DE EMPUJE MANUAL CON VIDEOINSPECCION DE TUBERIAS	185,000.00
1-2-05-0001-0000	UNA UNIDAD DE POTENCIA HIDRAULICA	111,541.00
1-2-05-0001-0000	MAQUINA CORTADORA	19,416.91
1-2-05-0001-0000	EQUIPO DE INSPECCION	236,700.00
1-2-05-0001-0000	EQUIPO DE INSPECCION	236,942.00
1-2-05-0001-0000	TUBOS DE ACERO	181,315.00
1-2-05-0001-0000	UNA BOMBA SUMERGIBLE MARCA SAND PIPER 1-y MEDIA	18,866.25
1-2-05-0001-0000	EQUIPO GENERADOR DE PULSOS PARA LOCALIZAR DE TUBERIAS METALICAS	44,950.00
1-2-05-0001-0000	6 EQUIPO DE OPERACIÓN CARROCERIA PARA NISSAN CAJA DE HERRAMIENTA	95,400.00
1-2-05-0001-0000	BRAZO DE GRUA CON WINCH WARN CON CAP.200 H KG	6,800.00
1-2-05-0001-0000	DOS EQUIPO DE CARROCERIA PARA NISSAN CON CAJA DE HERRAMIENTS	31,800.00
1-2-05-0001-0000	MOTOR SUMERGIBLE ALTAMIRA 6" 50HP	37,445.35
1-2-05-0001-0000	COMPRESOR 3.0 HP	4,528.05
1-2-05-0001-0000	LECTOR	3,700.00
1-2-05-0001-0000	GEOFONO DIGITAL PARA CONFIRMAR PUNTOS DE FUGA DE AGUA	75,000.00
1-2-05-0001-0000	MOTOR SUMERGIBLE ALTAMIRA 8" 50HP	84,335.02
1-2-05-0001-0000	LECTOR	3,700.00
1-2-05-0001-0000	MAQUINA MULLER MOD. B101 CON RANGO DE MEDIA PARA TAPPING	62,260.00
1-2-05-0001-0000	RETROEXCAVADORA NUEVA MARCA CASE	995,000.00
1-2-05-0001-0000	CARROCERIAS PARA NISSAN	149,600.00
1-2-05-0001-0000	JUEGO DE HERRAMIENTA	2,900.46
1-2-05-0001-0000	CORTADORA PARA CONCRETO	26,000.00
1-2-05-0001-0000	BOMBA SUMERGIBLE	20,728.13
1-2-05-0001-0000	VALVULA CHECK P/BOMBA SUMERGIBLE	3,814.87
1-2-05-0001-0000	MOTOR SUMERGIBLE ALTAMIRA DE 6"	33,332.36
1-2-05-0001-0000	CABLE PLANO	62,017.90
1-2-05-0001-0000	BOMBA SUMERGIBLE 80LPS	48,354.31
1-2-05-0001-0000	VALVULA CHECK P/BOMBA SUMERGIBLE 8"	6,352.92

SISTEMA INTERMUNICIPAL DE AGUAS Y SANEAMIENTO DE MONCLOVA Y FRONTERA, COAHUILA

Relación de Bienes Muebles que componen su patrimonio

Al 31 de diciembre de 2019

Código	Descripción del Bien	Valor en libros
1-2-05-0001-0000	MOTOR SUMERGIBLE ALTAMIRA SERIE KDE 10"	95,439.42
1-2-05-0001-0000	BOMBA SUMERGIBLE 68 LPS P/100	40,316.06
1-2-05-0001-0000	VALVULA CHECK P BOMBA SUMERGIBE	4,015.65
1-2-05-0001-0000	MOTOR SUMERGIBLE ALTAMIRA 8" 100 HP 3X460V	66,788.86
1-2-05-0001-0000	BOMBA SUMERGIBLE ALTAMIRA 100 HP	28,948.78
1-2-05-0001-0000	MOTOR SUMERGIDLE ALTAMIRA 8" 100 HP 3X460V	66,788.87
1-2-05-0001-0000	VALVULA CHECK SUMERGIBLE	4,015.65
1-2-05-0001-0000	EQUIPO DE OPERACIÓN 60 KIT DE BATERIA	90,526.20
1-2-05-0001-0000	CAJERO INTERLOGIC SAMART PAY TATION MODELO LOBBY PARA PAGO DE SEVICIOS	185,159.00
1-2-05-0001-0000	CAJERO INTERLOGIC SAMART PAY TATION MODELO LOBBY PARA PAGO DE SEVICIOS	185,159.00
1-2-05-0001-0000	CAJERO INTERLOGIC SAMART PAY TATION MODELO LOBBY PARA PAGO DE SEVICIOS	185,159.00
1-2-05-0001-0000	MOTOR SUMERGIBLE SERIE K 12"/10" 250 HP	127,825.50
1-2-05-0001-0000	BOMBA SUMERGIBLE ALTAMIRA 80 LPS	67,032.90
1-2-05-0001-0000	VALVULA CHECK PARA BOMBA SUMERGIBLE	6,146.35
1-2-05-0001-0000	DOS BOMBAS SUMERGIBLES MARCA FLYGT MODELO NP3153.181	203,739.42
1-2-05-0001-0000	ACCESORIOS	31,323.54
1-2-05-0001-0000	MC-3-3153 MARCA FLYGT TIPO 3-APP35TP	80,647.88
1-2-05-0001-0000	MATILLO ROTATORIO SDS METALICO MAKITA	2,905.00
1-2-05-0001-0000	25 TUBOS PARA COLUMNA 10"	203,875.00
1-2-05-0001-0000	25 TUBOS PARA COLUMNA DE POZO PROFUNDO 8"	227,975.00
1-2-05-0001-0000	25 TUBOS PARA COLUMNA DE POZO PROFUNDO 6"	183,630.00
1-2-05-0001-0000	BOMBA SUMERGIBLE ALTAMIRA 125 HP	39,985.54
1-2-05-0001-0000	MOTOR SUMERGIBLE ALTAMIRA 10"	95,362.76
1-2-05-0001-0000	BOMBA SUMERGIBLE 10 HP	29,798.19
1-2-05-0001-0000	MOTOR ALTAMIRA 8"	71,222.16
1-2-05-0001-0000	VALVULA CHECK 8"	6,539.33
1-2-05-0001-0000	VALVULA CHECK 8"	6,539.33
1-2-05-0001-0000	EQUIPO DE OPERACIÓN	14,514.00
1-2-05-0001-0000	MINIS PLIT MIRAGE	4,568.96
1-2-05-0001-0000	MEDIDOR ULTRASONICO PORTATIL	133,823.00
1-2-05-0001-0000	MOTOR US 300HP ARM	234,800.00
1-2-05-0001-0000	FLECHA 20CM ROS CUA INOX ASTM	4,182.00
1-2-05-0001-0000	300 TUBOS S/C 200M	154,440.00
1-2-05-0001-0000	MOTOR SUMERGIBLE	136,731.37
1-2-05-0001-0000	BOMBA SUMERGIDLE	71,703.22
1-2-05-0001-0000	VALVULA CHECK	6,574.59
1-2-05-0001-0000	CUERPO DE TAZONES P/BBA 14RJHC	104,995.00
1-2-05-0001-0000	TUBO S/C 10 250M L STD CORTO	8,155.00
1-2-05-0001-0000	CUERPO DE TAZONES P/BBA 14RJHC	53,682.00
1-2-05-0001-0000	DESBROZADORA GASOLINA	3,500.00
1-2-05-0001-0000	MINIESMERILADORA 4-1/2 MARCA MILWAUKEE MODELO 2680-22	5,375.00
1-2-05-0001-0000	TRAFORMADOR ESTACION 300 KVA 34 500/440-254V	109,950.00
1-2-05-0001-0000	FABRICACION DE MAQUINA PARA REPARACION DE MEDIDORES INCLUYE BANCO DE TRABAJO Y ACCESORIOS PARA REP DE MEDIDORES	21,000.00
1-2-05-0001-0000	TRASMISOR DE VIBRACION ALIMENTACION 24 VCD SALIDA 4-20 MA EQUIVALENTE A 0 25 MM/S DE ACUERDO A ESTABDAR ISO 10816 CONECTOR TIPICO DC DE 4 PINES MARCA IFM EFECTOR MODELO VKV021	4,909.90
1-2-05-0001-0000	SENSOR DE NIVEL C/20 MTS DE CABLE	8,070.30
1-2-05-0001-0000	SENSOR DE PRESION 0-10 BAR SAL 4-20 M MARCA DANFOSS	2,650.00
1-2-05-0001-0000	SENSOR DE PRESION 0-10 BAR SAL 4-20 M MARCA DANFOSS	2,650.00
1-2-05-0001-0000	SENSOR DE PRESION 0-10 BAR SAL 4-20 M MARCA DANFOSS	2,650.00
1-2-05-0001-0000	SENSOR DE PRESION 0-10 BAR SAL 4-20 M MARCA DANFOSS	2,650.00
1-2-05-0001-0000	SENSOR DE PRESION 0-10 BAR SAL 4-20 M MARCA DANFOSS	2,650.00
1-2-05-0001-0000	SENSOR DE VIBRACION 4 CABLES C DIR. VKVO MARCA IFM EFECTOR	3,650.00
1-2-05-0001-0000	SENSOR DE VIBRACION 4 CABLES C DIR. VKVO MARCA IFM EFECTOR	3,650.00
1-2-05-0001-0000	SENSOR DE VIBRACION 4 CABLES C DIR. VKVO MARCA IFM EFECTOR	3,650.00
1-2-05-0001-0000	SENSOR DE VIBRACION 4 CABLES C DIR. VKVO MARCA IFM EFECTOR	3,650.00
1-2-05-0001-0000	BOMBA CENTRIFUGA HP EVANS	8,600.00
1-2-05-0001-0000	BAILARINA MARCA BOMAG MODELO BT60/4 EQUIPADO CON MOTOR DE GASOLINA DE 4 TIEMPOS CILINDRO DE PROPORCION 3.35 H.P. A4,200 RPM CON ENCENDIDO ELECTRICO SERIE 101540554759 MOTOR 1265283	38,860.00
1-2-05-0001-0000	BAILARINA MARCA BOMAG MODELO BT60/4 EQUIPADO CON MOTOR DE GASOLINA DE 4 TIEMPOS CILINDRO DE PROPORCION 3.35 H.P. A4,200 RPM CON ENCENDIDO ELECTRICO SERIE 101540554765 MOTOR 1265059	38,860.00
1-2-05-0001-0000	CORTADORA DE JUNTAS MARCA WACKER MODELO 13454z SERIE 10330193	37,108.61
1-2-05-0001-0000	CORTADORA DE JUNTAS MARCA WACKER MODELO 13454z SERIE 10339536	37,108.61
1-2-05-0001-0000	TRANSFORMADOR TRIFASICO 3F 112.5 KVA 33000 V 440254 V ACERO AL CARBON NOM 002/ANCE NORMAL RS PROLEC -GE	60,000.00

SISTEMA INTERMUNICIPAL DE AGUAS Y SANEAMIENTO DE MONCLOVA Y FRONTERA, COAHUILA

Relación de Bienes Muebles que componen su patrimonio

Al 31 de diciembre de 2019

Código	Descripción del Bien	Valor en libros
1-2-05-0001-0000	CAMARA PARA VIDEOINSPECCION PARA TUBERIAS DE AGUA EMPUJE MANUAL MARCA TUBICAM MODELO XL 120 MTS DE CABLE QUE INCLUYE ALCANCE INSPECCIONES DE CONDUCTOS APARTIR DE 2" HASTA 16" NORMATIVA IP68 RESISTENCIA D ELA CAMARA 4 BARES ILUMINACION LUZ BLANCA DE GRAN ALCANCE	199,500.00
1-2-05-0001-0000	MOTOR SUMERGIBLE FRANKLIN 8" 12 SHP 3F 460V SF	143,034.69
1-2-05-0001-0000	MINIRETROEXCAVADORA JCB ICXA AÑO 2014 SERIE 1744676 PESO OPERATIVO 2790 KG MOTOR MARCA PERKINS CUATRO CILINDROS	627,851.00
1-2-05-0001-0000	PLATAFORMA APRA CAMION	185,822.99
1-2-05-0001-0000	EWM 350MM 1-3 HP	23,814.30
1-2-05-0001-0000	POLIPASTO MANUAL	3,200.00
1-2-05-0001-0000	RECEPTOR GPS MARCA ASHTEC MODELO MOBILE	41,556.25
1-2-05-0001-0000	GA BUCKET	7,173.98
1-2-05-0001-0000	PATIN HID NUEVO POWER	13,500.00
1-2-05-0001-0000	REMOLQUE BASCULANTE TIRON DE DEFENSA 6 '6"X17' PLATAFORMA DE 14' BASCULANTE Y 3' FIJA, DE DOS EJES CUADRADO RINES Y 4 LLANTAS DE 15" CHASIS DE VIGA, CARGADORES DE ANGULO PARA TRABAJO PESADO CAPACIDAD DE 3000KG, SIN FRENO, PATIN DE 5000LBS, PISO DE MADERA Y LAMINA ANTIDERRAPANTE, COLOR BLANCO (PINTURA AUTOMOTRIZ), LUCES	21,450.00
1-2-05-0001-0000	REMOLQUE BASCULANTE TIRON DE DEFENSA 6 '6"X17' PLATAFORMA DE 14' BASCULANTE Y 3' FIJA, DE DOS EJES CUADRADO RINES Y 4 LLANTAS DE 15" CHASIS DE VIGA, CARGADORES DE ANGULO PARA TRABAJO PESADO CAPACIDAD DE 3000KG, SIN FRENO, PATIN DE 5000LBS, PISO DE MADERA Y LAMINA ANTIDERRAPANTE, COLOR BLANCO (PINTURA AUTOMOTRIZ), LUCES	21,450.00
1-2-05-0001-0000	MOT SUM FRANKLIN 8" 100HP 3F 460V 316SS	134,857.30
1-2-05-0001-0000	MOT SUM FRANKLIN 8" 125HP 3X460V A.INOX	174,460.78
1-2-05-0001-0000	AMPERIMETRO GANCHO (374) FLUKE	6,675.00
1-2-05-0001-0000	CORTADORA MARCA MILWAUKEE MOD. 6177-20	4,234.20
1-2-05-0001-0000	MOTOR ELECTRICO VERTICAL FLECHA HUECA DE INDUCCION JAULA DE ARDILLA ABIERTO A PRUEBA DE GOTEO DE 150HP, 1800RPM ARMAZON H444TP, 3F, 60HZ,.460VOLTS F.S. 1.15, AISLAMIENTO CLASE "F", TIPO RUS, MARCA US, EFICIENCIA PREMIUM, FABRICADO CON ALAMBRE MAGNETICO No. DE SERIE: W04 9003831-0059-M0002	107,457.00
1-2-05-0001-0000	PROTEC. SUBMONITOR ESTANDAR P/MOT. FRAN.	7,437.54
1-2-05-0001-0000	PROTEC. SUBMONITOR ESTANDAR P/MOT. FRAN.	7,437.54
1-2-05-0001-0000	PROTEC. SUBMONITOR ESTANDAR P/MOT. FRAN.	7,437.54
1-2-05-0001-0000	PROTEC. SUBMONITOR ESTANDAR P/MOT. FRAN.	7,437.54
1-2-05-0001-0000	CORTADORA DE CONCRETO DE 4 TIEMPOS MARCA MAKITA 5.7HP, MODELO EK7651H	26,998.02
1-2-05-0001-0000	CORTADORA DE CONCRETO DE 4 TIEMPOS MARCA MAKITA 5.7HP, MODELO EK7651H	26,998.02
1-2-05-0001-0000	CORTADORA DE CONCRETO DE 4 TIEMPOS MARCA MAKITA 5.7HP, MODELO EK7651H	26,998.02
1-2-05-0001-0000	ASPIRADORA TANUQE DE POLYPROPILENO 7.4 AMP.	9,155.00
1-2-05-0001-0000	BASCULA CON CAPACIDAD DE 0 A 100 KILOGRAMOS CON IMPRESIÓN DE TICKT.	10,626.00
1-2-05-0001-0000	MOT. SUM. FRANKLIN 6" 25HP3 F 460V S.FIGHT	28,702.70
1-2-05-0001-0000	TRANSF CONTROL 3000VA 480/240-240/120V	5,608.00
1-2-05-0001-0000	TRANSF 3F VA 480-220V NEMA/1	8,340.00
1-2-05-0001-0000	ANALIZADOR DE CALIDAD DE ENERGIA FLUKE MOD.435-II.	177,180.00
1-2-05-0001-0000	VLT AQUA DRIVE FC200 VERSION AVANZADAN200, 3X380-480, SIN OPCION DE FRENO, IP20 RFI A2	246,200.56
1-2-05-0001-0000	EQUIPO DE OPERACIÓN ROSCADORA ELECTRICA 535A RIDGID	96,800.00
1-2-05-0001-0000	EQUIPO DE OPERACIÓN SPORTE ROSCADORA ELECTRICA 100 RIDGID	5,900.00
1-2-05-0001-0000	FABRICAR CAJA DE HERRAMIENTA CON PLACA DE ACERO ANTIDERRAPANTE DE 3-16" MEDIA DE 70"X20"X20" PARA LA UNIDAD 73	10,000.00
1-2-05-0001-0000	EQUIPO DE OPERACIÓN BANCO DE CAPACITOR DE 35KVAR/480 V.MARCA INESFA. INCLUYE: GABINETEFABRICADO EN ACEROROLADOENFRIO CAL.16 INTERRUPTOR DE LA CAPACIDAD ADECUADA, 3P, 25 KA CONTACTOR DE LA CAPACIDAD ADECUADA 2 VERSION 1.3.1. PINCION DEL MESAJE: ORIGINAL, TIPO : SIMPLEINVOICE, IDENTIFICACION DE REFERENCIA OC16-000046	11,369.60
1-2-05-0001-0000	MOTORR MCA FRANKLIN TIPO SUMERGIBLE DE 75HP EN 460	121,309.00
1-2-05-0001-0000	MOTOR FRANKLIN 125HP DESCRIPCION 8RW-93-380/415-50-DOL 1F	147,408.03
1-2-05-0001-0000	MOTOR SUMERGIBLE EN ACERO INOXIDABLE MARCA FRANKLIN ELECTRIC DE 100HP	136,736.05
1-2-05-0001-0000	BOMBA TIPO TURBINA VERTICAL MOD 14WC-5 MARCA AMERICAN MARHS CON: CUERPO DE TAZONES DE 5 PASOS, FABRICADO EN FIERRO VACIADO, IMPULSORES ACERO INOXX.304SS, COPLES EN ACERO AL CARBON MOTOR US VHS 250HP 1800RPMH445TPA 460V	1,631,015.13
1-2-05-0001-0000	CUERPO DE TAZONES 9TNLC-4CONTRUCCION EN INOX 316 ADAPTADOR DE 8" EN 316	199,055.09
1-2-05-0001-0000	NORRIS 10CL150 CILINDRO DE 68K VACIO INCLUYE VALVULA DE 3/4 DE BRONCE , CAPUCHON DE PROTECCION,NS: 5648187	11,699.40
1-2-05-0001-0000	NORRIS 10CL150 CILINDRO DE 68K VACIO INCLUYE VALVULA DE 3/4 DE BRONCE , CAPUCHON DE PROTECCION,NS: 5648247	11,699.40
1-2-05-0001-0000	NORRIS 10CL150 CILINDRO DE 68K VACIO INCLUYE VALVULA DE 3/4 DE BRONCE , CAPUCHON DE PROTECCION,NS: 5648232	11,699.40
1-2-05-0001-0000	NORRIS 10CL150 CILINDRO DE 68K VACIO INCLUYE VALVULA DE 3/4 DE BRONCE , CAPUCHON DE PROTECCION,NS: 5648228	11,699.40

SISTEMA INTERMUNICIPAL DE AGUAS Y SANEAMIENTO DE MONCLOVA Y FRONTERA, COAHUILA

Relación de Bienes Muebles que componen su patrimonio

Al 31 de diciembre de 2019

Código	Descripción del Bien	Valor en libros
1-2-05-0001-0000	NORRIS 10CL150 CILINDRO DE 68K VACIO INCLUYE VALVULA DE 3/4 DE BRONCE , CAPUCHON DE PROTECCION,NS: 5648229	11,699.40
1-2-05-0001-0000	SONDA DE NIVELES COAXIAL 300M P10(10925	26,325.16
1-2-05-0001-0000	SISTEMAS INTEGRAL DE VIDEO INSPECCION A DETALLE PARA REDES DE ALCANTARILLADO	2,074,078.63
1-2-05-0001-0000	GEOFONO DIGITAL PROFECIONAL MARCA FCS MODELO XMIC. INCLUYE LOS SIGUIENTES ACCESORIOS: INIDAD CENTRAL XMIC CON VENTANA LCD. BATERIAS RECARGABLE DE LITIO. SENSOR UNIVERSAL	154,500.00
1-2-05-0001-0000	BOMBA TIPO TURBINA VERTICAL MOD 13NC-4, MCA AMERICAN MARSH	1,156,226.38
1-2-05-0001-0000	BOMBA TIPO TURBINA VERTICAL MOD 12NC-7, MCA AMERICAN MARSH	2,034,089.00
1-2-05-0001-0000	BS60-4AS APISONADOR VIBRATORIO NUM SERIE 24331084	42,500.00
1-2-05-0001-0000	BS60-4AS APISONADOR VIBRATORIO NUM SERIE 24331085	42,500.00
1-2-05-0001-0000	BOMBA TRAGASOLIDOS PT 2A NUM SERIE 24326678 FOLIO RB16036360 OBRA 16-05-019-011	25,594.00
1-2-05-0001-0000	BOMBA TURBINA VERTICL AMERICAN MARSH CUERPO TAZONES 4 PASOS, MTR FLECHA HUECA 100HP, 1800RPM, 460V	914,022.00
1-2-05-0001-0000	ARRANCADOR SUAVE DE ESTADO SOLIDO DIGITAL SOLCON MODELO RVSDN-105-480-115 115-3M+4+8+D-S-L	69,897.65
1-2-05-0001-0000	ARRANCADOR SUAVE DE ESTADO SOLIDO DIGITAL SOLCON MODELO RVSDN-170-480-115 115-3M+4+8+D-S-L	98,934.11
1-2-05-0001-0000	CUERPO DE TAZONES 9TNLC-4CONTRUCCION EN INOX 316 ADAPTADOR DE 8" EN 316	185,261.21
1-2-05-0001-0000	PATIN HIDRAULICO MARCA CROWN	36,740.00
1-2-05-0001-0000	PATIN HIDRAULICO MARCA CROWN	36,740.00
1-2-05-0001-0000	APISONADOR VIBRATORIO	44,521.49
1-2-05-0001-0000	APISONADOR VIBRATORIO	44,521.49
1-2-05-0001-0000	BOMBA CHUPACHARCOS DE 2"	7,262.50
1-2-05-0001-0000	CUERPO DE TAZONES 9TNLC-4CONTRUCCION EN INOX 316 ADAPTADOR DE 8" EN 316	232,986.00
1-2-05-0001-0000	ARRANCADOR SUAVE DE ESTADO SOLIDO DIGITAL SOLCON	133,581.10
1-2-05-0001-0000	CORTADOR DE CONCRETO GASOLINA	17,454.00
1-2-05-0001-0000	CORTADOR DE CONCRETO GASOLINA	17,454.00
1-2-05-0001-0000	VALVULA ANTCIPADORA DE ONDA DE 2"	30,618.00
1-2-05-0001-0000	BOMBA TURBINA VERTICAL 14 WC-5 5P	1,685,700.00
1-2-05-0001-0000	DETECTOR DE METALES MAGNATRAK CST/BERGER MT 102 OC16-000655	32,850.00
1-2-05-0001-0000	CORTADORA DE CONCRETO	45,637.12
1-2-05-0001-0000	GENERADOR DE GASOLINA	45,524.08
1-2-05-0001-0000	MARTILLO PERFORADOR MAX	21,304.40
1-2-05-0001-0000	APISONADOR VIBRATORIO	47,598.22
1-2-05-0001-0000	MOTOR SUMERGIBLE DE ACERO INOXIDABLE MARCA FRANKLIN 100HP	151,058.00
1-2-05-0001-0000	INVERSOR FC20Z TIPO AQUA PARA 200KW EN 400V IP20	247,721.05
1-2-05-0001-0000	NIVEL MARCA SOKKIA MODELO B-20 SERIE 120414	11,200.00
1-2-05-0001-0000	BASTON DE APLOMAR DE 5M PARA PRISMA	2,150.00
1-2-05-0001-0000	MOTOR SUM FRANKLIN ACERO INOX 316 DE 125HP 460V60HZ	275,241.75
1-2-05-0001-0000	MOTOR SUM FRANKLIN ACERO INOX 316 DE 100HP 460V60HZ	151,058.00
1-2-05-0001-0000	BOMBA TURBINA VERTICAL AMERICAN MARSH 75HP 1800RPM	388,739.00
1-2-05-0001-0000	BOMBA TURBINA VERTICAL AMERICAN MARSH 75HP 1800RPM	388,739.00
1-2-05-0001-0000	UNIDAD DE POTENCIA MARCA ESTANLEY MODELO GT18	147,887.17
1-2-05-0001-0000	BOMBA DE DESPERDICIOS MARCA STANLEY MODELO TP-08 BOMBA SUMERGIBLE	41,269.40
1-2-05-0001-0000	LUMINARIA SOLAR CON LAMPARA DE LEDS DE 4600LM 48W	36,990.00
1-2-05-0001-0000	SENSOR DE NIVEL MARCA KELLER MODELO 36XS	17,927.52
1-2-05-0001-0000	SENSOR DE NIVEL MARCA KELLER MODELO 36XS	17,927.52
1-2-05-0001-0000	MOTOR SUMERGIBLE DE 250HP MARCA ALTAMIRA	156,600.00
1-2-05-0001-0000	CORTADORA DE 4 TIEMPOS MAKITA EK7651H CON DISCO 14"	21,144.00
1-2-05-0001-0000	CORTADORA DE 4 TIEMPOS MAKITA EK7651H CON DISCO 14"	21,144.00
1-2-05-0001-0000	CORTADORA DE 4 TIEMPOS MAKITA EK7651H CON DISCO 14"	21,144.00
1-2-05-0001-0000	CORTADORA DE 4 TIEMPOS MAKITA EK7651H CON DISCO 14"	21,144.00
1-2-05-0001-0000	CORTADORA DE 4 TIEMPOS MAKITA EK7651H CON DISCO 14"	21,144.00
1-2-05-0001-0000	CORTADORA DE 4 TIEMPOS MAKITA EK7651H CON DISCO 14"	21,144.00
1-2-05-0001-0000	CORTADORA DE 4 TIEMPOS MAKITA EK7651H CON DISCO 14"	21,144.00
1-2-05-0001-0000	CORTADORA DE 4 TIEMPOS MAKITA EK7651H CON DISCO 14"	21,144.00
1-2-05-0001-0000	CORTADORA DE 4 TIEMPOS MAKITA EK7651H CON DISCO 14"	21,144.00
1-2-05-0001-0000	SENSOR DE NIVEL MARCA KELLER MODELO 36XS	17,927.52
1-2-05-0001-0000	SUMINISTRO DE EQUIPO DE OPERACIÓN DE ARRANCADOR SUAVE DE ESTADOSOLIDO DIGITAL	82,589.16
1-2-05-0001-0000	VALVULA REGULADORA DE PRESION DE DOBLE CONSIGNA DE 6"	37,006.44
1-2-05-0001-0000	VALVULA REGULADORA DE PRESION DE DOBLE CONSIGNA DE 6"	37,006.44
1-2-05-0001-0000	VALVULA REGULADORA DE PRESION DE DOBLE CONSIGNA DE 6"	37,006.44
1-2-05-0001-0000	VALVULA REGULADORA DE PRESION DE DOBLE CONSIGNA DE 6"	37,006.44
1-2-05-0001-0000	VALVULA REGULADORA DE PRESION DE DOBLE CONSIGNA DE 8"	50,290.80
1-2-05-0001-0000	COMPRESOR LUBRICADO, 25 LITROS COD.19010 MARCA TRUPER	7,158.56
1-2-05-0001-0000	BOMBA SUMERGIBLE EN 12 VOLTS NODELO SPA 1 1/2" E	30,225.00
1-2-05-0001-0000	BOMBA SUMERGIBLE EN 12 VOLTS NODELO SPA 1 1/2" E	30,225.00

SISTEMA INTERMUNICIPAL DE AGUAS Y SANEAMIENTO DE MONCLOVA Y FRONTERA, COAHUILA

Relación de Bienes Muebles que componen su patrimonio

Al 31 de diciembre de 2019

Código	Descripción del Bien	Valor en libros
1-2-05-0001-0000	BOMBA SUMERGIBLE EN 12 VOLTS NODELO SPA 1 1/2" E	30,225.00
1-2-05-0001-0000	MOTOR FRANKLIN 125HP DESCRIPCION 8RW-93-380/415-50-DOL 1F	154,500.00
1-2-05-0001-0000	VALVULA REGULADORA DE PRESION DE DOBLE CONSIGNA DE 6"	37,006.44
1-2-05-0001-0000	VALVULA REGULADORA DE PRESION DE DOBLE CONSIGNA DE 6"	37,006.44
1-2-05-0001-0000	VALVULA REGULADORA DE PRESION DE DOBLE CONSIGNA DE 4"	23,294.56
1-2-05-0001-0000	VALVULA REGULADORA DE PRESION DE DOBLE CONSIGNA DE 4"	23,294.56
1-2-05-0001-0000	VALVULA REGULADORA DE PRESION DE DOBLE CONSIGNA DE 4"	23,294.56
1-2-05-0001-0000	COMPRESOR LUBRICADO 25LITROS COD. 19010 MARCA TRUPER	2,465.52
1-2-05-0001-0000	SUMINISTRO DE ARRANCADOR SUAVE DE ESTADO SOLIDO DIGITAL 170 AMP	79,668.00
1-2-05-0001-0000	SUMINISTRO DE ARRANCADOR SUAVE DE ESTADO SOLIDO DIGITAL 310 AMP	107,568.00
1-2-05-0001-0000	BOMBA TURBINA VERTICAL 14WC-4 MTR 200HP	1,651,645.75
1-2-05-0001-0000	LOCALIZADOR DE TUBERIAS PLASTICAS Y METALICAS MARCA SEBANKMT	62,200.00
1-2-05-0001-0000	EQUIPO HIDRONEOMATICO DE DESAZOLVE MARCA VACTOR	4,255,000.00
1-2-05-0001-0000	VALVULA REGULADORA SOSTENEDORA DE PRESION DE 6"-723-C2-00-Y-C-A5	35,506.11
1-2-05-0001-0000	MINICARGADOR CASE 002761022 MODELO SR220EQUIPADO	707,654.56
1-2-05-0001-0000	MOTOR SUMERGIBLE 25HP 460V LOWARA	29,999.00
1-2-05-0001-0000	VALVULA ANTICIPADORA DE ONDA CONTRA GOLPE ARIETE DE 4"	30,818.69
1-2-05-0001-0000	VALVULA ANTICIPADORA DE ONDA CONTRA GOLPE ARIETE DE 4"	30,818.69
1-2-05-0001-0000	CUERPO DE TAZONES 9TLNLC-3 CONSTRUCCION EN INOX316 ADAPTADOR 8"	162,466.00
1-2-05-0001-0000	MOTOR SUMERGIBLE EN ACERO INOXIDABLE MARCA FRANKLIN ELECTRIC DE 100HP	140,991.00
1-2-05-0001-0000	BOMBA CENTRIF (6HME300) 3HP EVANS	10,104.50
1-2-05-0001-0000	BOMBA SUMERGIBLE TURBINA MOD9LC-4, MCA AMERICAN MARSH, 150HP,	274,590.00
1-2-05-0001-0000	CARROCERIA PARA NISSAN 2018 PORTA BARRAS DE 72" DE ANCHO X96"DE LARGO X20" DE ALTO, REDILA DELANTERA CON CORTINA Y MALLA	22,300.00
1-2-05-0001-0000	CARROCERIA PARA NISSAN 2018 PORTA BARRAS DE 72" DE ANCHO X96"DE LARGO X20" DE ALTO, REDILA DELANTERA CON CORTINA Y MALLA	22,300.00
1-2-05-0001-0000	CARROCERIA PARA NISSAN 2018 PORTA BARRAS DE 72" DE ANCHO X96"DE LARGO X20" DE ALTO, REDILA DELANTERA CON CORTINA Y MALLA	22,300.00
1-2-05-0001-0000	CARROCERIA PARA NISSAN 2018 PORTA BARRAS DE 72" DE ANCHO X96"DE LARGO X20" DE ALTO, REDILA DELANTERA CON CORTINA Y MALLA	22,300.00
1-2-05-0001-0000	CORTADORA DE CONCRETO MANUAL DE 4 TIEMPOS DE 5.7 H.P. CON DISCOS DE 14" MARCA MAKITA MODEL EK -7651	15,770.00
1-2-05-0001-0000	CORTADORA DE CONCRETO MANUAL DE 4 TIEMPOS DE 5.7 H.P. CON DISCOS DE 14" MARCA MAKITA MODEL EK -7651	15,770.00
1-2-05-0001-0000	CORTADORA DE CONCRETO MANUAL DE 4 TIEMPOS DE 5.7 H.P. CON DISCOS DE 14" MARCA MAKITA MODEL EK -7651	15,770.00
1-2-05-0001-0000	CORTADORA DE CONCRETO MANUAL DE 4 TIEMPOS DE 5.7 H.P. CON DISCOS DE 14" MARCA MAKITA MODEL EK -7651	15,770.00
1-2-05-0001-0000	CORTADORA DE CONCRETO MANUAL DE 4 TIEMPOS DE 5.7 H.P. CON DISCOS DE 14" MARCA MAKITA MODEL EK -7651	15,770.00
1-2-05-0001-0000	CORTADORA DE CONCRETO MANUAL DE 4 TIEMPOS DE 5.7 H.P. CON DISCOS DE 14" MARCA MAKITA MODEL EK -7651	15,770.00
1-2-05-0001-0000	CORTADORA DE CONCRETO MANUAL DE 4 TIEMPOS DE 5.7 H.P. CON DISCOS DE 14" MARCA MAKITA MODEL EK -7651	15,770.00
1-2-05-0001-0000	CARROCERIA PARA NISSAN 2018 CON CAJA DE HERRAMIENTAS DE 72" DE ANCHO X 96" DE LARGO X 20" DE ALTO REDILA DELANTERA CON CORTINA Y MAYA 2 CAJONES LADO IZQUIERDO 3 LADO DERECHO	28,200.00
1-2-05-0001-0000	CARROCERIA PARA NISSAN 2018 CON CAJA DE HERRAMIENTAS DE 72" DE ANCHO X 96" DE LARGO X 20" DE ALTO REDILA DELANTERA CON CORTINA Y MAYA 2 CAJONES LADO IZQUIERDO 3 LADO DERECHO	28,200.00
1-2-05-0001-0000	LUMINARIA SOLAR CON LAMPARA DE LEDS DE 4600LM 48W	39,879.00
1-2-05-0001-0000	LUMINARIA SOLAR CON LAMPARA DE LEDS DE 4600LM 48W	39,879.00
1-2-05-0001-0000	BOMBA CENTRIFUGA PT2A TRAGASOLIDOS 2" 5.5HP	28,940.55
1-2-05-0001-0000	BOMBA CENTRIFUGA PT2A TRAGASOLIDOS 2" 5.5HP	28,940.55
1-2-05-0001-0000	BOMBA CENTRIFUGA PT2A TRAGASOLIDOS 2" 5.5HP	28,940.55
1-2-05-0001-0000	COMPACTADORA 4 TIEMPOS 24349157	51,835.31
1-2-05-0001-0000	COMPACTADORA 4 TIEMPOS 24335108	51,835.31
1-2-05-0001-0000	COMPACTADORA 4 TIEMPOS 24349184	51,835.31
1-2-05-0001-0000	CARROCERIA PARA NISSAN 2018 CON CAJA DE HERRAMIENTAS DE 72" DE ANCHO X 96" DE LARGO X 20" DE ALTO, REDILA DELANTERA CON CORTINA Y MALLA, 2 CAJONES LADO IZQUIERDO 3 CAJONES LADO DERECHO, TODO EN LA PARTE SUPERIORDE LA PLATAFORMA	28,200.00
1-2-05-0001-0000	CARROCERIA PARA NISSAN 2018 CON CAJA DE HERRAMIENTAS DE 72" DE ANCHO X 96" DE LARGO X 20" DE ALTO, REDILA DELANTERA CON CORTINA Y MALLA, 2 CAJONES LADO IZQUIERDO 3 CAJONES LADO DERECHO, TODO EN LA PARTE SUPERIORDE LA PLATAFORMA	28,200.00
1-2-05-0001-0000	BOMBA TIPO TURBINA VERTICAL MOD. 14LC-4 MCA AMERICAN MARSH	1,392,052.00
1-2-05-0001-0000	TANQUE ESTACIONARIO PARA 500L MARCA TATSA	6,465.00
1-2-05-0001-0000	BOMBA SUMERGIBLE WARREN RUPP PORTAPUMP MODELO SPA1"1/2 E3"4014290	24,024.00
1-2-05-0001-0000	BOMBA SUMERGIBLE WARREN RUPP PORTAPUMP MODELO SPA1"1/2 E3"4014288	24,024.00
1-2-05-0001-0000	BOMBA SUMERGIBLE WARREN RUPP PORTAPUMP MODELO SPA1"1/2 E3"4014261	24,024.00
1-2-05-0001-0000	BOMBA SUMERGIBLE WARREN RUPP PORTAPUMP MODELO SPA1"1/2 E3"4014262	24,024.00
1-2-05-0001-0000	BOMBA SUMERGIBLE WARREN RUPP PORTAPUMP MODELO SPA1"1/2 E3"4014266	24,024.00
1-2-05-0001-0000	BOMBA SUMERGIBLE WARREN RUPP PORTAPUMP MODELO SPA1"1/2 E3"4014234	24,024.00
1-2-05-0001-0000	BOMBA SUMERGIBLE WARREN RUPP PORTAPUMP MODELO SPA1"1/2 E3"4014246	24,024.00

SISTEMA INTERMUNICIPAL DE AGUAS Y SANEAMIENTO DE MONCLOVA Y FRONTERA, COAHUILA

Relación de Bienes Muebles que componen su patrimonio

Al 31 de diciembre de 2019

Código	Descripción del Bien	Valor en libros
1-2-05-0001-0000	VALVULA CONTRA GOLPE DE ARIETE DE 4" MARCA BERMAD BRIDADA, ANSU MOD WW-4"-735-M-00-Y-C-A5-EB-000-PB, CUERPO DE HIERRO DUCTIL	36,355.00
1-2-05-0001-0000	VALVULA CONTRA GOLPE DE ARIETE DE 4" MARCA BERMAD BRIDADA, ANSU MOD WW-4"-735-M-00-Y-C-A5-EB-000-PB, CUERPO DE HIERRO DUCTIL	36,355.00
1-2-05-0001-0000	VALVULA CONTRA GOLPE DE ARIETE DE 4" MARCA BERMAD BRIDADA, ANSU MOD WW-4"-735-M-00-Y-C-A5-EB-000-PB, CUERPO DE HIERRO DUCTIL	36,355.00
1-2-05-0001-0000	VALVULA CONTRA GOLPE DE ARIETE DE 4" MARCA BERMAD BRIDADA, ANSU MOD WW-4"-735-M-00-Y-C-A5-EB-000-PB, CUERPO DE HIERRO DUCTIL	36,355.00
1-2-05-0001-0000	VALVULA CONTRA GOLPE DE ARIETE DE 4" MARCA BERMAD BRIDADA, ANSU MOD WW-4"-735-M-00-Y-C-A5-EB-000-PB, CUERPO DE HIERRO DUCTIL	36,355.00
1-2-05-0001-0000	VALVULA PROTECTORA DE BOMBA DE 10" MARCA BERMAD BRIDADA, ANSI 150, MODWW-10"-740-00-Y-C-A5-EB-5AC-PB	95,337.00
1-2-05-0001-0000	VALVULA PROTECTORA DE BOMBA DE 10" MARCA BERMAD BRIDADA, ANSI 150, MODWW-10"-740-00-Y-C-A5-EB-5AC-PB	95,337.00
1-2-05-0001-0000	VALVULA PROTECTORA DE BOMBA DE 10" MARCA BERMAD BRIDADA, ANSI 150, MODWW-10"-740-00-Y-C-A5-EB-5AC-PB	95,337.00
1-2-05-0001-0000	VALVULA PROTECTORA DE BOMBA DE 10" MARCA BERMAD BRIDADA, ANSI 150, MODWW-10"-740-00-Y-C-A5-EB-5AC-PB	95,337.00
1-2-05-0001-0000	VALVULA DE AIRE COMBINADA DE ADMISON Y EXPULSION DE AIRE DE 2" MARCA BERMAD, MOD.WW-2"-C30-P-D-NP-WD, CUERPO DE PLASTICO, CONEXIÓN ROSCADA NPT	2,064.00
1-2-05-0001-0000	VALVULA DE AIRE COMBINADA DE ADMISON Y EXPULSION DE AIRE DE 2" MARCA BERMAD, MOD.WW-2"-C30-P-D-NP-WD, CUERPO DE PLASTICO, CONEXIÓN ROSCADA NPT	2,064.00
1-2-05-0001-0000	VALVULA DE AIRE COMBINADA DE ADMISON Y EXPULSION DE AIRE DE 2" MARCA BERMAD, MOD.WW-2"-C30-P-D-NP-WD, CUERPO DE PLASTICO, CONEXIÓN ROSCADA NPT	2,064.00
1-2-05-0001-0000	VALVULA DE AIRE COMBINADA DE ADMISON Y EXPULSION DE AIRE DE 2" MARCA BERMAD, MOD.WW-2"-C30-P-D-NP-WD, CUERPO DE PLASTICO, CONEXIÓN ROSCADA NPT	2,064.00
1-2-05-0001-0000	VALVULA DE AIRE COMBINADA DE ADMISON Y EXPULSION DE AIRE DE 2" MARCA BERMAD, MOD.WW-2"-C30-P-D-NP-WD, CUERPO DE PLASTICO, CONEXIÓN ROSCADA NPT	2,064.00
1-2-05-0001-0000	VALVULA DE AIRE COMBINADA DE ADMISON Y EXPULSION DE AIRE DE 2" MARCA BERMAD, MOD.WW-2"-C30-P-D-NP-WD, CUERPO DE PLASTICO, CONEXIÓN ROSCADA NPT	2,064.00
1-2-05-0001-0000	VALVULA DE AIRE COMBINADA DE ADMISON Y EXPULSION DE AIRE DE 2" MARCA BERMAD, MOD.WW-2"-C30-P-D-NP-WD, CUERPO DE PLASTICO, CONEXIÓN ROSCADA NPT	2,064.00
1-2-05-0001-0000	VALVULA DE AIRE COMBINADA DE ADMISON Y EXPULSION DE AIRE DE 2" MARCA BERMAD, MOD.WW-2"-C30-P-D-NP-WD, CUERPO DE PLASTICO, CONEXIÓN ROSCADA NPT	2,064.00
1-2-05-0001-0000	TRANSF. 5KVA 3F 480V-220/127V ENERGY	12,600.00
1-2-05-0001-0000	TRANSF. 5KVA 3F 480V-220/127V ENERGY	12,600.00
1-2-05-0001-0000	TRANSF. 5KVA 3F 480V-220/127V ENERGY	12,600.00
1-2-05-0001-0000	TRANSF. 5KVA 3F 480V-220/127V ENERGY	12,600.00
1-2-05-0001-0000	TRANSF. 5KVA 3F 480V-220/127V ENERGY	12,600.00
1-2-05-0001-0000	INTERRUPTOR TERM (FHL36015)SQD	3,200.00
1-2-05-0001-0000	INTERRUPTOR TERM (FHL36015)SQD	3,200.00
1-2-05-0001-0000	INTERRUPTOR TERM (FHL36015)SQD	3,200.00
1-2-05-0001-0000	INTERRUPTOR TERM (FHL36015)SQD	3,200.00
1-2-05-0001-0000	INTERRUPTOR TERM (FHL36015)SQD	3,200.00
1-2-05-0001-0000	INTERRUPTOR TERM (FHL36015)SQD	3,200.00
1-2-05-0001-0000	INTERRUPTOR TERM (FHL36015)SQD	3,200.00
1-2-05-0001-0000	INTERRUPTOR TERM (FHL36015)SQD	3,200.00
1-2-05-0001-0000	INTERRUPTOR TERM (FHL36015)SQD	3,200.00
1-2-05-0001-0000	EQ. PLANTA DIESEL MARCA SELMEC DE 40 KW A 220/127 VCA EN EMERGENCIA, 3F-4H. AUTOMATICA MODELO S40P CON MOTOR PERKINS	280,515.50
1-2-05-0001-0000	EQUIPO DE OPERACIÓN, CORTACIRCUITO DE TRIPLE DISPARO DE 38 KV MARCA MULTICO MODELO MUL38-3D	45,315.00
1-2-05-0001-0000	MOTOR FRANKLIN 125HP DESCRIPCION 8RW-93-380/418-50-DOL 1F	162,560.00
1-2-05-0001-0000	MOTOR SUMERGIBLE 3F 30HP. 460 VLT FRANKLIN 6"	42,766.00
1-2-05-0001-0000	MOTOR SUMERGIBLE FRANKLIN 200HP, 3F, 460V	183,544.00

SISTEMA INTERMUNICIPAL DE AGUAS Y SANEAMIENTO DE MONCLOVA Y FRONTERA, COAHUILA

Relación de Bienes Muebles que componen su patrimonio

Al 31 de diciembre de 2019

Código	Descripción del Bien	Valor en libros
1-2-05-0001-0000	CUERPO DE TAZONES 9TNLC-4CONTRUCCION EN INOX 316 ADAPTADOR DE 8" EN 316	222,250.00
1-2-05-0001-0000	CORTADORA BFS1345A 13HP HONDA	45,393.07
1-2-05-0001-0000	CORTADORA BFS1345A 13HP HONDA	45,393.07
1-2-05-0001-0000	FABRICANTE DE GABINETE	8,610.00
1-2-05-0001-0000	FABRICANTE DE GABINETE	8,610.00
1-2-05-0001-0000	FABRICANTE DE GABINETE	8,610.00
1-2-05-0001-0000	FABRICANTE DE GABINETE	8,610.00
1-2-05-0001-0000	TROLE 3 TON 633	4,957.13
1-2-05-0001-0000	POLIPASTO 3 TON CYCLONE 4627	39,003.81
1-2-05-0001-0000	VENTILADOR AXIAL MODELO W2E200-HK86-01, MARCA EBMPAPST	5,900.00
1-2-05-0001-0000	VENTILADOR AXIAL MODELO W2E200-HK86-01, MARCA EBMPAPST	5,900.00
1-2-05-0001-0000	VENTILADOR AXIAL MODELO W2E200-HK86-01, MARCA EBMPAPST	5,900.00
1-2-05-0001-0000	VENTILADOR AXIAL MODELO W2E200-HK86-01, MARCA EBMPAPST	5,900.00
1-2-05-0001-0000	VENTILADOR AXIAL MODELO W2E200-HK86-01, MARCA EBMPAPST	5,900.00
1-2-05-0001-0000	VENTILADOR AXIAL MODELO W2E200-HK86-01, MARCA EBMPAPST	5,900.00
1-2-05-0001-0000	VENTILADOR AXIAL MODELO W2E200-HK86-01, MARCA EBMPAPST	5,900.00
1-2-05-0001-0000	VENTILADOR AXIAL MODELO W2E200-HK86-01, MARCA EBMPAPST	5,900.00
1-2-05-0001-0000	VENTILADOR AXIAL MODELO W2E200-HK86-01, MARCA EBMPAPST	5,900.00
1-2-05-0001-0000	TUBERIA AMERICAN MARSH; TUBERIA DE COLUMNA 6" FLECHA EN 416SS, COPLE DE FLECHA	83,032.12
1-2-05-0001-0000	TUBERIA AMERICAN MARSH; TUBERIA DE COLUMNA 10" FLECHA EN 416SS, COPLE DE FLECHA	336,139.71
1-2-05-0001-0000	VARIADOR DE FRACUENCIA MCA DANFOSS DE 350HP DE 443A MPER EN 460 VOLTS NEMA12	375,529.00
1-2-05-0001-0000	BOMBA DE VACIO LUBRICADA 72.0 LT/MIN MOTOR 1/4 HP (FELISA)	14,304.00
1-2-05-0001-0000	SUMINISTRO DE ARRANCADOR SUAVE DE ESTADO SOLIDO DIGITAL SOLCON TIPO RVSDN DE 310 AMPERES PARA MOTORES DE 200HP EN 480V MODELO RVSDN310-480-115-115-3M+4+8-S-M CON TARJETA DE COMUNICIACION	115,444.00
1-2-05-0001-0000	COMPRESOR 25LTS LUBRICADO 3 HP POENCIA MAX 120V	2,565.71
1-2-05-0001-0000	MARCADOR ELECTRICO PARA LLANTAS DE AUTO Y CAMIONETA DE 1/2" MARCA HASTA 8 CARACTERES POR PARTIDA, INCLUYE JUEGO DE 25 LETRAS Y 10 DIGITOS	7,825.00
1-2-05-0001-0000	SUMINISTRO DE ARRANCADOR SUAVE DE ESTADO SOLIDO MARCA SOLCON TIPO RVSDN 390AMP, 480VCA PARA MOTOR DE 250HP MODELO	115,444.00
1-2-05-0001-0000	SUMNISTRO DE ARRANCADOR SUAVE DE ESTADO SOLIDO MARCA SOLCON TIPO RVSDN 170AMP, 480VCA PARA MOTOR DE 150HP	83,651.40
1-2-05-0001-0000	BOMBA SUMERGIBLE 14LC-5, 250HP, 12" 3F, 460V	949,294.88
1-2-05-0001-0000	MOTOR MARCA FRANKLIN TIPO SUMERGIBLE DE 75HP EN 460VO	131,600.94
1-2-05-0001-0000	TRANSFORMADOR TRIFASICO TIPO ESTACION 300KVA 34500 V EN 480 /227 V MCA CONTINENTAL ELECTRIC	130,000.00
1-2-05-0001-0000	VALVULAS DE CONTROL PROTECTORA DE BOMBA DE 10" MARCA BERMAD MOD. WW-10"-740-00-Y-C-A5-EB-5AC-PB	92,979.15
1-2-05-0001-0000	VALVULA DE CONTROL CONTRA GOLPE DE ARIETE DE 4" MARCA BERMAD MOD. WW-4"-735-M-00-Y-C-A5-EB-00-PB	35,456.30
1-2-05-0001-0000	VALVULA COMBINADA DE ADMISION Y EXPULSION DE AIRE DE 2" CON SALIDA LATERAL MARCA BERMAD, MOD.WW-2-C30-P-D-NP-WD	2,008.20
1-2-05-0001-0000	VALVULA COMBINADA DE ADMISION Y EXPULSION DE AIRE DE 2" CON SALIDA LATERAL MARCA BERMAD, MOD.WW-2-C30-P-D-NP-WD	2,008.20
1-2-05-0001-0000	MOTOR VERTICAL FLECHA HUECA MCA US EFI PREIMUM DE 30HP 4P TIPO RUS 460VOLTS FS1.15 CALSE F	336,890.00
1-2-05-0001-0000	MOTOR VERTICAL FLECHA HUECA MCA US EFI PREIMUM DE 30HP 4P TIPO RUS 460VOLTS FS1.15 CALSE F	336,890.00
1-2-05-0001-0000	VARIADOR ABB FEM ACQ580 250HP 260AMP ACQ580-01-293A-4 R8	207,886.00
1-2-05-0001-0000	VARIADOR ABB FEM ACQ580 350HP 414AMP ACQ580-01-430A-4 R8	310,804.00
1-2-05-0001-0000	MOTOR SUMERGIBLE FRANKLIN 125HP 3F 460V	217,286.60
1-2-05-0001-0000	TRANSF TRIF TIPO ESTACION 500KVA 13200V	150,720.00
1-2-05-0001-0000	VARIADOR ABB FEM ACQ580 400HP 485AMP ACQ580-01-505A-4 R8	293,944.00
1-2-05-0001-0000	VARIADOR ABB FEM ACQ580 250HP 260AMP ACQ580-01-293A-4 R8	207,886.00
1-2-05-0001-0000	VARIADOR ABB FEM ACQ580 250HP 260AMP ACQ580-01-293A-4 R8	207,886.00
1-2-05-0001-0000	VARIADOR ABB FEM ACQ580 350HP 414AMP ACQ580-01-430A-4 R8	310,804.00
1-2-05-0001-0000	BOMBA SUMERGIBLE MARCA GOULDS CONSTRUCCION EN ACERO INOX 316 MOD 5CSHC-8 CON DESCARGA DE 4"	128,514.03
1-2-05-0001-0000	INDTRUMENTOS DE MEDICION Y OBSERVACION DEL CAUDAL DE FLUIDOS 12892950001	58,824.00
1-2-05-0001-0000	INDTRUMENTOS DE MEDICION Y OBSERVACION DEL CAUDAL DE FLUIDOS 12892950002	58,824.00

SISTEMA INTERMUNICIPAL DE AGUAS Y SANEAMIENTO DE MONCLOVA Y FRONTERA, COAHUILA

Relación de Bienes Muebles que componen su patrimonio

Al 31 de diciembre de 2019

Código	Descripción del Bien	Valor en libros
1-2-05-0001-0000	INDTRUMENTOS DE MEDICION Y OBSERVACION DEL CAUDAL DE FLUIDOS 12892950003	58,824.00
1-2-05-0001-0000	INDTRUMENTOS DE MEDICION Y OBSERVACION DEL CAUDAL DE FLUIDOS 12892950004	58,824.00
1-2-05-0001-0000	INDTRUMENTOS DE MEDICION Y OBSERVACION DEL CAUDAL DE FLUIDOS 12780670028	58,824.00
1-2-05-0001-0000	INDTRUMENTOS DE MEDICION Y OBSERVACION DEL CAUDAL DE FLUIDOS 12780670009	58,824.00
1-2-05-0001-0000	INDTRUMENTOS DE MEDICION Y OBSERVACION DEL CAUDAL DE FLUIDOS 12780670039	58,824.00
1-2-05-0001-0000	INDTRUMENTOS DE MEDICION Y OBSERVACION DEL CAUDAL DE FLUIDOS 12780670008	58,824.00
1-2-05-0001-0000	INDTRUMENTOS DE MEDICION Y OBSERVACION DEL CAUDAL DE FLUIDOS 12780670022	58,824.00
1-2-05-0001-0000	INDTRUMENTOS DE MEDICION Y OBSERVACION DEL CAUDAL DE FLUIDOS 12780670014	58,824.00
1-2-05-0001-0000	INDTRUMENTOS DE MEDICION Y OBSERVACION DEL CAUDAL DE FLUIDOS 12780670017	58,824.00
1-2-05-0001-0000	INDTRUMENTOS DE MEDICION Y OBSERVACION DEL CAUDAL DE FLUIDOS 12780670040	58,824.00
1-2-05-0001-0000	INDTRUMENTOS DE MEDICION Y OBSERVACION DEL CAUDAL DE FLUIDOS 12780670041	58,824.00
1-2-05-0001-0000	INDTRUMENTOS DE MEDICION Y OBSERVACION DEL CAUDAL DE FLUIDOS 12780670018	58,824.00
1-2-05-0001-0000	INDTRUMENTOS DE MEDICION Y OBSERVACION DEL CAUDAL DE FLUIDOS 12780670001	58,824.00
1-2-05-0001-0000	INDTRUMENTOS DE MEDICION Y OBSERVACION DEL CAUDAL DE FLUIDOS 12780670035	58,824.00
1-2-05-0001-0000	INDTRUMENTOS DE MEDICION Y OBSERVACION DEL CAUDAL DE FLUIDOS 12780670003	58,824.00
1-2-05-0001-0000	INDTRUMENTOS DE MEDICION Y OBSERVACION DEL CAUDAL DE FLUIDOS 12780670044	58,824.00
1-2-05-0001-0000	MEDIDOR DE FLUJO EQUIPO DE OPERACIÓN NUMERO DE SERIE 3K220000478042	80,449.00
1-2-05-0001-0000	BOMBA LODERA SUMERGIBLE 2 1/2" 8 GPM, CON DESCARGA DE 250 GPM, CON CONEXIONES MODELO SM2043101 MARCA STANLE	54,750.00
1-2-05-0001-0000	MOTOR SUMERGIBLE 3F 30HP, 460 VLT FRANKLIN 6"	39,842.60
1-2-05-0001-0000	MOTOR SUMERGIBLE 3F 200HP, 460 VLT FRANKLIN	153,449.40
1-2-05-0001-0000	MOTOR SUMERGIBLE EN ACERO INOXIDABLE MARCA FRANKLIN ELECTRIC DE 100HP	136,412.20
1-2-05-0001-0000	MOTOR SUMERGIBLE 125HP, 460 VLT FRANKLIN	179,349.00
1-2-05-0001-0000	HIDROLAVADOR KOBLENZ HL450V 2600PSI	5,350.00
1-2-05-0001-0000	SUMINISTRO DE ARRANCADOR SUAVE DE ESTADO SOLIDO DIGITAL MARCA SOLCON DE 170AMP, 480VCA, PARA MOTOR DE 150HP, MODELO RVSD-170-115 115+3M+4+8-S-M	88,520.00
1-2-05-0001-0000	REGISTRADOR DE DATOS SEBALOG D3 4CANALES MARCA SEBAKMT, NUMERO DE SERIE 13027680001	58,824.00
1-2-05-0001-0000	REGISTRADOR DE DATOS SEBALOG D3 4CANALES MARCA SEBAKMT, NUMERO DE SERIE 13138030002	58,824.00
1-2-05-0001-0000	REGISTRADOR DE DATOS SEBALOG D3 4CANALES MARCA SEBAKMT, NUMERO DE SERIE 13138030007	58,824.00
1-2-05-0001-0000	REGISTRADOR DE DATOS SEBALOG D3 4CANALES MARCA SEBAKMT, NUMERO DE SERIE 13138030006	58,824.00
1-2-05-0001-0000	REGISTRADOR DE DATOS SEBALOG D3 4CANALES MARCA SEBAKMT, NUMERO DE SERIE 13138030008	58,824.00
1-2-05-0001-0000	REGISTRADOR DE DATOS SEBALOG D3 4CANALES MARCA SEBAKMT, NUMERO DE SERIE 13138030003	58,824.00
1-2-05-0001-0000	REGISTRADOR DE DATOS SEBALOG D3 4CANALES MARCA SEBAKMT, NUMERO DE SERIE 13138030001	58,824.00
1-2-05-0001-0000	REGISTRADOR DE DATOS SEBALOG D3 4CANALES MARCA SEBAKMT, NUMERO DE SERIE 13027680002	58,824.00
1-2-05-0001-0000	REGISTRADOR DE DATOS SEBALOG D3 4CANALES MARCA SEBAKMT, NUMERO DE SERIE 13142610020	58,824.00
1-2-05-0001-0000	REGISTRADOR DE DATOS SEBALOG D3 4CANALES MARCA SEBAKMT, NUMERO DE SERIE 13142610021	58,824.00
1-2-05-0001-0000	REGISTRADOR DE DATOS SEBALOG D3 4CANALES MARCA SEBAKMT, NUMERO DE SERIE 13142610018	58,824.00
1-2-05-0001-0000	REGISTRADOR DE DATOS SEBALOG D3 4CANALES MARCA SEBAKMT, NUMERO DE SERIE 13142610019	58,824.00
1-2-05-0001-0000	REGISTRADOR DE DATOS SEBALOG D3 4CANALES MARCA SEBAKMT, NUMERO DE SERIE 13142610038	58,824.00

SISTEMA INTERMUNICIPAL DE AGUAS Y SANEAMIENTO DE MONCLOVA Y FRONTERA, COAHUILA

Relación de Bienes Muebles que componen su patrimonio

Al 31 de diciembre de 2019

Código	Descripción del Bien	Valor en libros
1-2-05-0001-0000	REGISTRADOR DE DATOS SEBALOG D3 4CANALES MARCA SEBAKMT, NUMERO DE SERIE 13138030008	58,824.00
1-2-05-0001-0000	REGISTRADOR DE DATOS SEBALOG D3 4CANALES MARCA SEBAKMT, NUMERO DE SERIE 13142610010	58,824.00
1-2-05-0001-0000	SUMINISTRO DE MOTOR BOMBA NUEVA JET DE 1HP MCA EVANS(JX2ME100E) 110/220 VOLTS PARA EL HIDRONEUMATICO	5,580.00
1-2-05-0001-0000	COMBO ROTOMARTILLO Y LLAVA DE IMPACTO MILWAUKEE	5,850.00
1-2-05-0001-0000	KIT ELECTRICISTA MILWAUKEE	6,724.12
1-2-05-0001-0000	INSTRUMENTOS DE DATOS SEBALGO DE3 4CANALES MARCA SEBAKMT SERIE 13142610042	58,824.00
1-2-05-0001-0000	INSTRUMENTOS DE DATOS SEBALGO DE3 4CANALES MARCA SEBAKMT SERIE 13142610042	58,824.00
1-2-05-0001-0000	INSTRUMENTOS DE DATOS SEBALGO DE3 4CANALES MARCA SEBAKMT SERIE 13142610042	58,824.00
1-2-05-0001-0000	INSTRUMENTOS DE DATOS SEBALGO DE3 4CANALES MARCA SEBAKMT SERIE 13142610042	58,824.00
1-2-05-0001-0000	INSTRUMENTOS DE DATOS SEBALGO DE3 4CANALES MARCA SEBAKMT SERIE 13142610042	58,824.00
1-2-05-0001-0000	INSTRUMENTOS DE DATOS SEBALGO DE3 4CANALES MARCA SEBAKMT SERIE 13142610042	58,824.00
1-2-05-0001-0000	INSTRUMENTOS DE DATOS SEBALGO DE3 4CANALES MARCA SEBAKMT SERIE 13142610042	58,824.00
1-2-05-0001-0000	INSTRUMENTOS DE DATOS SEBALGO DE3 4CANALES MARCA SEBAKMT SERIE 13142610042	58,824.00
1-2-05-0001-0000	INSTRUMENTOS DE DATOS SEBALGO DE3 4CANALES MARCA SEBAKMT SERIE 13142610042	58,824.00
1-2-05-0001-0000	INSTRUMENTOS DE DATOS SEBALGO DE3 4CANALES MARCA SEBAKMT SERIE 13142610042	58,824.00
1-2-05-0001-0000	VALVULA REDUCTORA DE PRESION DE DOBLE CONSIGNA DE 6" MARCA BERMAD BRIDADA ANSI 150, MOD WW-6"720-45-00-Y-C-A5-E5-PB-F, CUERPO TIPO Y EN HIERRO DUCTIL, TRIM DE CONTROL LLAVE 2 PILOTOS Y FILTRO LARGO	48,380.48
1-2-05-0001-0000	VALVULA REDUCTORA DE PRESION DE DOBLE CONSIGNA DE 6" MARCA BERMAD BRIDADA ANSI 150, MOD WW-6"720-45-00-Y-C-A5-E5-PB-F, CUERPO TIPO Y EN HIERRO DUCTIL, TRIM DE CONTROL LLAVE 2 PILOTOS Y FILTRO LARGO	48,380.48
1-2-05-0001-0000	VALVULA REDUCTORA DE PRESION DE DOBLE CONSIGNA DE 6" MARCA BERMAD BRIDADA ANSI 150, MOD WW-6"720-45-00-Y-C-A5-E5-PB-F, CUERPO TIPO Y EN HIERRO DUCTIL, TRIM DE CONTROL LLAVE 2 PILOTOS Y FILTRO LARGO	48,380.48
1-2-05-0001-0000	VALVULA REDUCTORA DE PRESION DE DOBLE CONSIGNA DE 8" MARCA BERMAD BRIDADA ANSI 150, MOD WW-6"720-45-00-Y-C-A5-E5-PB-F, CUERPO TIPO Y EN HIERRO DUCTIL, TRIM DE CONTROL LLAVE 2 PILOTOS Y FILTRO LARGO	64,189.12
1-2-05-0001-0000	CONTROLADOR MARCA BERMAD MODELO MODELO BIC 2 OPERADOR POR BATERIAS CON SOLENOIDE LATCH, CARATULA DIGITAL	3,003.00
1-2-05-0001-0000	CONTROLADOR MARCA BERMAD MODELO MODELO BIC 2 OPERADOR POR BATERIAS CON SOLENOIDE LATCH, CARATULA DIGITAL	3,003.00
1-2-05-0001-0000	CONTROLADOR MARCA BERMAD MODELO MODELO BIC 2 OPERADOR POR BATERIAS CON SOLENOIDE LATCH, CARATULA DIGITAL	3,003.00
1-2-05-0001-0000	CONTROLADOR MARCA BERMAD MODELO MODELO BIC 2 OPERADOR POR BATERIAS CON SOLENOIDE LATCH, CARATULA DIGITAL	3,003.00
1-2-05-0001-0000	VARIADOR DE VELOCIDAD ACQ580-01293A-4 DE 250HP (260AMP)	154,632.13
1-2-05-0001-0000	VARIADOR DE VELOCIDAD ACQ580-01293A-4 DE 250HP (260AMP)	154,632.13
1-2-05-0001-0000	VARIADOR DE FRECUENCIA ACQ5801-01-430A-4 DE 350 HP(414AMP)	232,476.63
1-2-05-0001-0000	BOMBA CENTRIFUGA DE 7.5 HP EVANS 220/440 V TRIFASIC	79,529.00
1-2-05-0001-0000	REGISTRADOR DE DATOS SEBALOG D3 4CANALES MARCA SEBAKMT, NUMERO DE SERIE	58,824.00
1-2-05-0001-0000	REGISTRADOR DE DATOS SEBALOG D3 4CANALES MARCA SEBAKMT, NUMERO DE SERIE	58,824.00
1-2-05-0001-0000	REGISTRADOR DE DATOS SEBALOG D3 4CANALES MARCA SEBAKMT, NUMERO DE SERIE	58,824.00
1-2-05-0001-0000	REGISTRADOR DE DATOS SEBALOG D3 4CANALES MARCA SEBAKMT, NUMERO DE SERIE	58,824.00
1-2-05-0001-0000	REGISTRADOR DE DATOS SEBALOG D3 4CANALES MARCA SEBAKMT, NUMERO DE SERIE	58,824.00

SISTEMA INTERMUNICIPAL DE AGUAS Y SANEAMIENTO DE MONCLOVA Y FRONTERA, COAHUILA

Relación de Bienes Muebles que componen su patrimonio

Al 31 de diciembre de 2019

Código	Descripción del Bien	Valor en libros
1-2-05-0001-0000	REGISTRADOR DE DATOS SEBALOG D3 4CANALES MARCA SEBAKMT, NUMERO DE SERIE	58,824.00
1-2-05-0001-0000	REGISTRADOR DE DATOS SEBALOG D3 4CANALES MARCA SEBAKMT, NUMERO DE SERIE	58,824.00
1-2-05-0001-0000	REGISTRADOR DE DATOS SEBALOG D3 4CANALES MARCA SEBAKMT, NUMERO DE SERIE	58,824.00
1-2-05-0001-0000	REGISTRADOR DE DATOS SEBALOG D3 4CANALES MARCA SEBAKMT, NUMERO DE SERIE	58,824.00
1-2-05-0001-0000	REGISTRADOR DE DATOS SEBALOG D3 4CANALES MARCA SEBAKMT, NUMERO DE SERIE	58,824.00
1-2-05-0001-0000	VALVULA DE CONTROL DE BOMBA DE 8" MARCA BERMAD	67,921.42
1-2-05-0001-0000	VALVULA DE CONTROL DE BOMBA DE 10" MARCA BERMAD	94,809.00
1-2-05-0001-0000	VALVULA REDUCTORA DE PRESION DE DOBLE CONSIGNA DE 4"	34,470.15
1-2-05-0001-0000	VALVULA REDUCTORA DE PRESION DE DOBLE CONSIGNA DE 4"	34,470.15
1-2-05-0001-0000	CONTROLADOR MARCA BERMAD MODELO MODELO BIC 2 OPERADOR POR BATERIAS CON SOLENOIDE LATCH, CARATULA DIGITAL	3,003.00
1-2-05-0001-0000	CONTROLADOR MARCA BERMAD MODELO MODELO BIC 2 OPERADOR POR BATERIAS CON SOLENOIDE LATCH, CARATULA DIGITAL	3,003.00
1-2-05-0001-0000	FILTRO DE 10" TIPO "Y" MARCA HAKOHAV CONEXIÓN BRIDADA ANSI	13,286.81
1-2-05-0001-0000	VARIADOR ACS355 MARCA ABB, 10HP, 230VA IP21	15,140.00
1-2-05-0001-0000	VARIADOR ACS355 MARCA ABB, 10HP, 230VA IP21	15,140.00
1-2-05-0001-0000	CUERPO DE TAZONES 9TNLC-4 CONSTRUCCION EN INOX 316 ADAPTADOR DE 8" EN 316	236,000.00
1-2-05-0001-0000	CARRETE DE 120 METROS SOBRE CARRETE INOXIDABLE , 120 METROS DE CALBE FIBRE DE VIDRIO 10 CABESALES DE 22M	75,582.00
1-2-05-0001-0000	BOMBA CENTRIFUGA HORIZONTAL EBARA MOD 3U-40-125A50 T3C EN ACERO INOX SS304 PARA IMPULSOR Y CARCAA SELLO EN CARBON CERAMICA	65,894.00
1-2-05-0001-0000	SOLUCONTROL Y PROYECTOS SA DE CV	232,476.63
1-2-05-0001-0000	BOMBA TIPO TURBINA VERTICAL MOD.12CWC-9, MARCA CPS PUMPS INCLUYE: CUERPO DE TAZONES DE 9PASOS FABRICADOS EN FIERRO VACIADO CON RECUBIERTO TIPO GLASS	3,320,628.50
1-2-05-0001-0000	BOMBA SUMERGIBLE DE 1 1/2" 12 VOLTS MODELO SPA-1-1/2-E METALIC MARCA WARREN RUPP	25,828.00
1-2-05-0001-0000	BOMBA SUMERGIBLE DE 1 1/2" 12 VOLTS MODELO SPA-1-1/2-E METALIC MARCA WARREN RUPP	25,828.00
1-2-05-0001-0000	BOMBA TURBINA VERTICAL 12HC-6, CON 250 PIES DE COLUMNA 10", CABEZAL 10", MTR, FLECHA HUECA 150HP 1800RPM WP1, 460V/60 HZ/H444TP	1,391,499.00
1-2-05-0001-0000	GABINETE INDUSTRIAL PARA EQUIPO ELECTRICO O ELECTRONICO, DE 140CM DE ALTO X 100CM DE ANCHO Y 40CM DE FONDO MAS 2CM DE PUERTA, PLATINA INTERIOR GALVANIZADA CAL-14, BISAGRAS CON SITEMA PARA DESMONTAR LA PUERTA RAPIDAMENTE, EMPAQUE DE PVC EN PUERTAS, FABRICADO EN LAMINA CAL-14 Y ACABADO EN PINTURA EN POLVO BEIGE	9,077.00
1-2-05-0001-0000	BOMBA STANLEY MODELO SM2043101 CON DESCARGA DE 946 E IMPELENTE DE ACERO	69,466.50
	MAQUINARIA Y EQUIPO	**70,988,291.87**

	SALDO INICIAL AL 31 DE JULIO DE 1991	
1-2-06-0001-0000	UNA CARRUCHA TIPO DIF.	7,313.80
1-2-06-0001-0000	3 REAR BODY ASSEMBLEY	1,000.00
1-2-06-0001-0000	2 TUBE METER 0-300-LBS	3,480.00
1-2-06-0001-0000	2 TUBE METER 0-2 LBS/DM	878.00
1-2-06-0001-0000	2 TUBE METER 0-200 GRS	878.00
1-2-06-0001-0000	1 EJECUTOR THROAT	878.00
1-2-06-0001-0000	1 EJECUTOR THROAT	563.00
1-2-06-0001-0000	1 EJECUTOR THROAT	563.00
1-2-06-0001-0000	3 O-RING THROAT SEAL	563.00
1-2-06-0001-0000	3 O-RING UPPER NOZZLE	168.00
1-2-06-0001-0000	3 O-RING CONTROL UNIT	102.00
1-2-06-0001-0000	6 MANUAL CONTROL UNIT	117.00
1-2-06-0001-0000	3 NOZZLE	1,248.00
1-2-06-0001-0000	1 SIERRA ANGULAR TIPO INDUCTRIAL DE 5500 RPM CON DISCO DE CARBURO DE TUGSTENO DE 10" CON FLECHA DE 5/8"	1,014.00
1-2-06-0001-0000	1 TALADRO MAGNE 3/4" B&D M-1556	1,200.00
1-2-06-0001-0000	1 CORTADORA CONCRETO Y ASFALTO 12 HP SERIE M129411126 1 DISCO DIAMANTADO 12" ALTO	9,672.75
1-2-06-0001-0000	RENDIMIENTO SERIE 4035801001	11,718.00
1-2-06-0001-0000	13 CAJAS CALIZ PARA HERRAMIENTA	3,917.00
1-2-06-0001-0000	235 PLACA ,575 X 1 MTO. X 2 MTS.	11,310.00
		1,057.50

SISTEMA INTERMUNICIPAL DE AGUAS Y SANEAMIENTO DE MONCLOVA Y FRONTERA, COAHUILA

Simas

Relación de Bienes Muebles que componen su patrimonio

Al 31 de diciembre de 2019

Código	Descripción del Bien	Valor en libros
1-2-06-0001-0000	1 ESCALERA DE ALUMINIO T/TIJERA 7 ESC. G725-08	421.74
1-2-06-0001-0000	1 ESCUADRA PARA AFORAR POZOS	175.00
1-2-06-0001-0000	1 SONDA ELECTRICA PARA CHECAR NIVELES ESTATICOS Y DINAMICOS EN POZOS.	2,000.00
1-2-06-0001-0000	AJUSTE DE AUDITORIA DEPRECIACION DE HERRAMIENTAS	- 19,853.30
1-2-06-0001-0000	HERRAMIENTAS	850.00
1-2-06-0001-0000	MATERIAL	1,725.00
1-2-06-0001-0000	PROBADOR PORTATIL CICASA	504.90
1-2-06-0001-0000	MATERIAL	15,820.00
1-2-06-0001-0000	MATERIAL	5,049.00
1-2-06-0001-0000	ESTADAL DE MADERA	280.00
1-2-06-0001-0000	ESTADAL DE ALUMINIO	663.00
1-2-06-0001-0000	BALIZA DE ALUMINIO	900.00
1-2-06-0001-0000	ESCALERA DE ALUMINIO	1,420.00
1-2-06-0001-0000	MAQUINAS DE SOLDAR	25,000.00
	HERRAMIENTA	**92,596.39**

1-2-07-0001-0000	TRANSRECEPTOR MOVIL MARCA YAESU MOD: FT-212 RH No. DE SERIE:1E670524 P/ADUANAL 5011003396	2,109.36
1-2-07-0001-0000	TRANSRECEPTOR MOVIL MARCA MOTOROLA MODELOH43LRC00A2AA 45 WATT No. DE SERIE 778TRL5854 P/A:5011003702	2,039.00
1-2-07-0001-0000	LINEAS TELEFONICAS EN V. CARRANZA 121Y 221 CORRESPONDIENTEA LOS TELEFONOS 3-20-28, 3-51-19, 3-13-31	9,000.00
1-2-07-0001-0000	LINEA TELEFONICA CORRESPONDIENTE AL TEL. 3-32-22TORRE ESTRUCTURAL	2,000.00
1-2-07-0001-0000	TORRE ESTRUCTURAL	3,178.80
1-2-07-0001-0000	RECEPTOR UNIVERSAL MOD. CDX-FM121 SERIE 0GO46373	3,256.70
1-2-07-0001-0000	RADIO PORTATIL MOTOROLA MODELO P-110 2 CANALES VHF/FMSERIE No. 188FUU4648 INCLUYE CARGADOR STANDARD	2,963.10
1-2-07-0001-0000	RADIO PORTATIL MOTOROLA MODELO P-110 DE 5 WATTS CON DOSCANALES EN VHF/FM , INCLUYE ANTENA, BATERIA Y CARGADORESTANDARSERIE 188FUU6676	3,386.40
1-2-07-0001-0000	ANTENAS DE ALTA GANANCIA PARA UNIDADES MOVILES EN EL AREA TECNICA	6,994.00
1-2-07-0001-0000	RADIOS PORTATIL MARCA MAXON VHF 4 CANALES WATTSBATERIA RECARGABLE , ANTENA FLEXIBLE , CARGADO Y CLIPPARA CINTA.	7,180.80
1-2-07-0001-0000	RADIOS MARCA MOTOROLA MODELO P-110 DE 2 CANALES EN VHF,ANTENA, BATERIA, CLIP Y CARGADOR NORMAL . NUMERO DE SERIE 188FWQ4503, 188FWQ4602.	5,403.66
1-2-07-0001-0000	RADIO P-110 MARCA MOTOROLA , 2 CANALES EN VHF INCLUYE ANTENA , BATERIA CLIO Y CARGADOR NORMAL NUMERO SDE SERIE SON LOS SIGUIENTES:188FWQ4394, 188FWQ4497 Y 188FWQ7985.	8,085.15
1-2-07-0001-0000	RADIO MOVIL MARCA MOTOROLA MODELO M-120 CON 2 CANALESEN VHF/FM SERIE 799TWQ9390.	3,638.48
1-2-07-0001-0000	PORTATIL VHF KENWOOD 4 CANALES 5W SERIE 80300978INCLUYE CARGADOR STD. Y BATERIA DE 600mAh	2,511.00
1-2-07-0001-0000	RADIOS PORTATIL 4 CANALES SERIE 80100973, 80101886	5,660.58
1-2-07-0001-0000	RADIOS PORTATIL VHF KENWOD 4 CANALES SERIE 80301174, 80300979	5,022.00
1-2-07-0001-0000	RADIOS PORTATIL VHF KENWOOD SERIE 80100977,80502960	5,660.58
1-2-07-0001-0000	RADIO PORTATIL VHF KENWOOD 4 CANALES SERIE 80502962	2,746.91
1-2-07-0001-0000	RADIO PORTATIL VHF KENWOOD 4 CANALES SERIE 90401931, 90401078	5,493.82
1-2-07-0001-0000	RADIOS PORTATILES VHF KENDWOOD 4 CANALES	5,493.82
1-2-07-0001-0000	RADIOS PORTATIL VHF KENDWOOD 4 CANALES SW TK	2,622.22
1-2-07-0001-0000	PORTATIL VHF TK260 4C KENWOOD 5WSERIE 1)90701301; 2)90701475; 3)90701302	9,707.12
1-2-07-0001-0000	PORTATIL VHF TK260 KENWOOD 5WSERIES: 1)90901573 2)90705041	6,471.41
1-2-07-0001-0000	RADIO PORTATIL KENWOOD MOD.TK260 EN VHF. 5 WATTS. 4 CANALESSN: 90901463,90901464,90901465,90901584,90901590	16,085.00
1-2-07-0001-0000	RADIO PORTATIL KENWOOD MOD.TK260 EN VHF. 5 WATTS. 4 CANALESSN: 90901462 Y 90901491	6,434.00
1-2-07-0001-0000	REPETIDOR VHF COMUNITARIO.REPETIDOR DE LUJOM 15 A 50 WATTS. 150-174 MHz, SINTETIZADO CONPANEL CON REPETIDOR COMUNITARIO DE 8 TONOS INCLUY, CTCSS	11,302.21
1-2-07-0001-0000	ACCESORIOS	2,860.88
1-2-07-0001-0000	DUPLEXER VHF DE 6 CAVIDADES CODIGO:SYS1533	3,377.22
1-2-07-0001-0000	PORTATIL VHF TK260 4C KENWOOD 5W SERIES:90900386,90900387	3,329.22
1-2-07-0001-0000	RADIO PORTATIL KENWOOD MOD.TK260 EN VHF, 5 WATTS, 4 CANALESSN:90900278,90900061,90900062,90900276,90900277INCLUYE CARGADOR Y BATERIA	16,085.00
1-2-07-0001-0000	RADIO PORTATIL MOTOROLA MOD. P110, 5 WATTS, 2 CANALES VHF SN:188FXS2098, 188FXS74457 Y 188TXS5700. INCLUYE PORTARADIO Y CARGADOR ESTANDAR	9,974.34
1-2-07-0001-0000	RADIO PORTATIL MOTOROLA MOD.P110, 5 WATTS, 2 CANAELS EN VHFSN:188FXV1915,188FXS7412 Y188TXS5739INCLUYE PORTARADIO, BATERIA Y CARGADOR ESTANDAR	9,974.34
1-2-07-0001-0000	PORTATIL VHF TK260 4C KENWOOD 5W SERIE:90901574, INCLUYE:CARGADOR STANDARD DE ESCRITORIO (KSC15)	3,441.44
1-2-07-0001-0000	PORTATIL VHF TK260 KENWOOD 5 W. SERIE 00200111,00200303INCLUYE CARGADOR ESTÁNDAR DE ESCRITORIO KSC-15	6,882.88

SISTEMA INTERMUNICIPAL DE AGUAS Y SANEAMIENTO DE MONCLOVA Y FRONTERA, COAHUILA

Relación de Bienes Muebles que componen su patrimonio

Al 31 de diciembre de 2019

Código	Descripción del Bien	Valor en libros
1-2-07-0001-0000	RADIO PORTATIL MOTOROLA MOD. P110 SN:188FYG4335,188FYG1950Y188FYG4331. INCLUYE CARGADOR,CLIP PORTARADIO, BATERIA Y PROGR.	11,140.50
1-2-07-0001-0000	RADIO PORTATIL MARCA MOTOROLA MODELO P110, 2 CANALES, 5 WATTS, EN CHF NO. DE SERIE 188FYG8077,188FYG8087,188FYG2657	12,600.00
1-2-07-0001-0000	RADIO PORTATIL MCA. MOTOROLA MODELO P110, 2 CANALES, 5 WATTSEN VHF, NOS. DE SERIE 188FYQ3671 Y 188FYN7257	8,400.00
1-2-07-0001-0000	PORTATIL VHF MOTOROLA 2C 5 W P110, SERIE No.188FYQ4507188FYQ4673, 188FYQ6709	7,752.44
1-2-07-0001-0000	PORTATIL VHF MOTOROLA 2C 5W P110 INCLUYE CARGADOR	3,763.18
1-2-07-0001-0000	EQUIPO DE INTERCOMUNICACIONES INSTALADO EN CAJAS	2,500.00
1-2-07-0001-0000	RADIO MCA MOTOROLA MOD. P-110 2 CANALES 5 WATTS EN VHF CON CARGADOR 1885YG6454	4,100.00
1-2-07-0001-0000	TELEFONO MOTOROLA STAR-TAC 8600 LUJO	4,053.00
1-2-07-0001-0000	CARGADOR STANDAR	6,751.88
1-2-07-0001-0000	TELEFONO NOKIA 6120	2,350.00
1-2-07-0001-0000	RADIOS MOTOROLA PORTATIL MODELO 3150 4 CANALES	6,703.95
1-2-07-0001-0000	RADIO PORTATIL MOTOROLA PRO 3150 SERIE 422 TACL 334	2,234.65
1-2-07-0001-0000	RADIOS PORTATILES MOTOROLA MODELO PRO3150 4 CANALESSERIE 422TAC4627, 422TAF0385	4,469.30
1-2-07-0001-0000	RADIO MOVIL PRO 3100 4 CANALES VHF SERIE 1061 ACE529	4,061.47
1-2-07-0001-0000	RADIOS PORTATILES PRO 3150 4 CANALES EN VHF SERIE 422TAEB 471, 422TAEB422TAEB481, 422TAEB479,	8,836.71
1-2-07-0001-0000	RADIOS PORTATILES MOTOROLA PRO3150 VHF. 4 CANALES SERIE422TACM192, 422 TAE0501	4,531.44
1-2-07-0001-0000	TELEFONO	5,303.80
1-2-07-0001-0000	RADIOS PORTATILES MOTOROLA MODELO 3150 4 CANALES5 WATTS EN VHF, NUM. SERIE 422FBA2276, 422FBA4406	5,814.40
1-2-07-0001-0000	CAMARA DIGITAL MAVICA	4,411.72
1-2-07-0001-0000	BREZZ DS11D	19,995.00
1-2-07-0001-0000	BREEZ DS11D-RB	17,737.50
1-2-07-0001-0000	ANTENNA 24DBI EXTERIOR	2,666.00
1-2-07-0001-0000	SUMINISTRO	11,180.00
1-2-07-0001-0000	ALLI-ATV504H323	20,425.00
1-2-07-0001-0000	BREEZ DS11D-RB	17,820.00
1-2-07-0001-0000	ANTENNA 24DBI EXTERIOR	2,678.40
1-2-07-0001-0000	ALLI-ATV504H323	10,260.00
1-2-07-0001-0000	SUMINISTRO E INSTALACION DE TORRE	5,616.00
1-2-07-0001-0000	RADIO PORTATIL 272G KENWOODVHF CON CARGADOR Y ANTENA	3,255.00
1-2-07-0001-0000	ALLI-SW24P SWITCH ALLIEDTELESYN 24P	3,400.00
1-2-07-0001-0000	SUM KIT DE CAJA PLACA Y JACK DOBLE PARA VOZ Y DATOS	2,535.00
1-2-07-0001-0000	SERV INSTALACION CONFIG Y PUESTO EN MARCHA DE RED DE VOZ	11,000.00
1-2-07-0001-0000	SERV INSTALACION CONFIG Y PUESTO EN MARCHA DE RED DE VOZ	11,000.00
1-2-07-0001-0000	PORTATIL VHF KENWOOD 5 WATTS 4 CH 13 146-174MHZ 50101588	2,913.46
1-2-07-0001-0000	PORTATIL VHF KENWOOD 5 WATTS 4 CH 13 146-174MHZ 50101713	2,913.46
1-2-07-0001-0000	RADIO PORTATIL 272G KENWOODVHF CON CARGADOR Y ANTENA	4,082.39
1-2-07-0001-0000	BATERIA	8,784.75
1-2-07-0001-0000	ANTENA	4,073.69
1-2-07-0001-0000	RADIO MOVIL MOTOROLA MODELO EM200 DE 45 WATTS , 4 CANALES WATTS, 4 CANALES	12,800.00
1-2-07-0001-0000	ANTENAS OFDM DE 5.7 GHZ A 30 MAPS MARCA MOTOROLA	90,446.40
1-2-07-0001-0000	GPS MODELO ETREX VENTURE CX , MARCA GARMIN	3,152.30
1-2-07-0001-0000	TELEFONO MULTILINEA DIGITAL 8 TECLAS PANT. UNA LINEA	5,280.00
1-2-07-0001-0000	CENTRAL TELEFONICA 4 LINEAS EXTENSIONES	8,525.33
1-2-07-0001-0000	TARJETA DE 3 EXTENSIONES	6,618.70
1-2-07-0001-0000	TELEFONO MULTILINEA DIGITAL 8 TECLAS PANT 1 LINEA	7,936.00
1-2-07-0001-0000	TELEFONO MULTILINEA DIGITAL 8 TECLAS PANT 1 LINEA	17,160.00
1-2-07-0001-0000	TDA0104X FUENTES DE ENERGIA PARA SERIES TDA TIPO	6,430.67
1-2-07-0001-0000	TDA0172X TARJETA DE 16 EXT DIGITALES	4,202.65
1-2-07-0001-0000	KX TDA0173X TARJETA DE 8 EXT UNILINIA	3,098.65
1-2-07-0001-0000	TARJETA DE 16 EXTENCION INILINEA	4,669.35
1-2-07-0001-0000	TARJETA DE 16 LINEA TROCALES ANALOGICAS	7,364.00
1-2-07-0001-0000	CENTRAL TELEFONICA MAX 216 PUERTOS	13,794.65
1-2-07-0001-0000	CORREO DE VOZ (2-6 PUERTOS , 4-8 PUERTOS	10,610.65
1-2-07-0001-0000	OMNITEL 64 TARIFICADOR OMNITEL LIGTH	3,006.85
1-2-07-0001-0000	BLACKBERRY WIRELESS CURVE 8300	2,797.23
1-2-07-0001-0000	ANTENA DE 5.7 GHZ DE 20MBPS DE 20MBPS	53,268.60
1-2-07-0001-0000	ANT PARA LA ADQUISICION DE EQUIPOS GSM	8,026.00
1-2-07-0001-0000	SUMINISTRO E INSTALACION DE XIBELLS TELULINK, INTERFASE	2,242.50
1-2-07-0001-0000	SMINISTRO E INSTALACION DE XIBELLS X3 INTERFASE CELUCLAR	5,783.50
1-2-07-0001-0000	EQUIPO MONITOREO	7,900.00
1-2-07-0001-0000	ANTENA MOVIL	2,325.00

SISTEMA INTERMUNICIPAL DE AGUAS Y SANEAMIENTO DE MONCLOVA Y FRONTERA, COAHUILA

Relación de Bienes Muebles que componen su patrimonio

Al 31 de diciembre de 2019

Código	Descripción del Bien	Valor en libros
1-2-07-0001-0000	RADIO MOVIL	21,850.00
1-2-07-0001-0000	EQUIPO DE COMUNICACIÓN	15,440.68
1-2-07-0001-0000	EQUIPO DE COMUNICACIÓN	15,440.68
1-2-07-0001-0000	TELEFONO PANASONIC KX-TS105LXW	2,600.00
1-2-07-0001-0000	TELEFONO PANASONIC KX-TS105LXW	2,760.00
1-2-07-0001-0000	CAMARA DIGITAL NIKON D90 SLR CANIDAD DE IMAGEN DE 12.3 MEGAPIXY EL MODO D-MOVIE DE 24 CPS DE LA MARCA NILON	20,955.50
1-2-07-0001-0000	CAMARA SONY CYBER SHOT W310	2,300.00
1-2-07-0001-0000	CAMARA OLYMPUS 10 MPX 3X PERP DIGITAL	16,900.00
1-2-07-0001-0000	CONTROL POWER DE 8 CELDAS, FOTOCELDA, COMUNICADOR DIGITAL	13,995.00
1-2-07-0001-0000	CONTROL POWER DE 8 CELDAS, FOTOCELDA, COMUNICADOR DIGITAL	13,995.00
1-2-07-0001-0000	CONTROL POWER DE 8 CELDAS, FOTOCELDA, COMUNICADOR DIGITAL	13,995.00
1-2-07-0001-0000	MICROFONO DE CONDENSADOR CARDIOIDE AT2020 USB	2,382.00
1-2-07-0001-0000	20 GPS MODELP TT8750	94,274.78
1-2-07-0001-0000	4 AMLIFICADOR DE 40W	4,760.00
1-2-07-0001-0000	3 DVR DAHUA 8 CANALES	15,939.00
1-2-07-0001-0000	4 CAMARA DOMO MONALISA	4,512.32
1-2-07-0001-0000	6 CAMARA DOMO	6,803.20
1-2-07-0001-0000	2 ROCKET MS 802	3,970.42
1-2-07-0001-0000	2 ANTENAS PARABOLICA	6,586.20
1-2-07-0001-0000	KIT DSC CAMARA Y ESTUCHE DE CAMARA DIGITAL	11,028.00
1-2-07-0001-0000	BAFLE AMPLIFICADOR 2 VIAS	4,301.72
1-2-07-0001-0000	20 ALARMAS	186,890.00
1-2-07-0001-0000	VEINTE ALARMAS	186,890.00
1-2-07-0001-0000	15 GPS	61,875.00
1-2-07-0001-0000	EQUIPO COMUNICACIÓN	5,794.00
1-2-07-0001-0000	SERVIICO ANUAL PARA GPS	77,500.00
1-2-07-0001-0000	CINCO GPS	20,624.98
1-2-07-0001-0000	CONTROLADOR	6,450.00
1-2-07-0001-0000	DOCE GPS	103,125.03
1-2-07-0001-0000	CUATRO CAMARA SONY	5,000.00
1-2-07-0001-0000	20 TELEFONOS ALCATEL	62,069.00
1-2-07-0001-0000	GPS	42,840.00
1-2-07-0001-0000	CAMARAS DETALLADAS	12,670.32
1-2-07-0001-0000	CAMARA DE FOTOS NIKON D7000	17,430.00
1-2-07-0001-0000	FLASH NIKON	5,040.00
1-2-07-0001-0000	CAMARA DE VIDEO GO PRO-HER03 HD0	6,855.00
1-2-07-0001-0000	CAMARAS DETALLADAS	5,304.00
1-2-07-0001-0000	ESTRUCTURA ANTENA	25,200.00
1-2-07-0001-0000	4 ROCKET	9,240.00
1-2-07-0001-0000	DOS NANO BRIDGE M5 AIRMAX	4,200.00
1-2-07-0001-0000	GRABADORA USB DE 16 LINEAS	10,997.00
1-2-07-0001-0000	VIDEOCAMARA LENTES INTERCAMBIA	34,481.90
1-2-07-0001-0000	RADIO AM FM CON REPRODUCTOR	2,014.00
1-2-07-0001-0000	SUMINISTRO E INTALACION DE CANALIZACION PARA FIBRA OPTICA	5,480.58
1-2-07-0001-0000	CELULAR MOTOROLA XT 1032 MOTO G 8GB	2,412.93
1-2-07-0001-0000	CELULAR MOTOROLA XT 1032 MOTO G 8GB	2,412.93
1-2-07-0001-0000	CELULAR MOTOROLA XT 1032 MOTO G 8GB	2,412.93
1-2-07-0001-0000	CELULAR MOTOROLA XT 1032 MOTO G 8GB	2,412.93
1-2-07-0001-0000	CELULAR MOTOROLA XT 1032 MOTO G 8GB	2,412.93
1-2-07-0001-0000	CELULAR MOTOROLA XT 1032 MOTO G 8GB	2,412.93
1-2-07-0001-0000	CELULAR MOTOROLA XT 1032 MOTO G 8GB	2,412.93
1-2-07-0001-0000	CAMARA DIGITAL SONY 16.2 MPX Z/8X WI-FI	2,920.00
1-2-07-0001-0000	CAMARA DIGITAL SONY 16.2 MPX Z/8X WI-FI	2,920.00
1-2-07-0001-0000	CAMARA DIGITAL SONY 16.2 MPX Z/8X WI-FI	2,920.00
1-2-07-0001-0000	CAMARA DIGITAL SONY 16.2 MPX Z/8X WI-FI	2,920.00
1-2-07-0001-0000	CAMARA DIGITAL SONY 16.2 MPX Z/8X WI-FI	2,920.00
1-2-07-0001-0000	CAMARA DIGITAL SONY 16.2 MPX Z/8X WI-FI	2,920.00
1-2-07-0001-0000	MICROFONO DE CONDENSADOR	2,500.00
1-2-07-0001-0000	EQUIPO MOTOROLA XT 1032 MOTO G DE 8GB	2,369.82
1-2-07-0001-0000	EQUIPO MOTOROLA XT 1032 MOTO G DE 8GB	2,369.82
1-2-07-0001-0000	CAMARA TIPO BALA DE 700 TVL	2,360.63
1-2-07-0001-0000	RADIO MOVIL EM-200, VHF, 4 CAN. 45 WATTS, 146-174 SERIE:019TQYB231	5,310.00
1-2-07-0001-0000	RADIO MOVIL EM-200, VHF, 4 CAN. 45 WATTS, 146-174 SERIE:019TQYB236	5,510.00

SISTEMA INTERMUNICIPAL DE AGUAS Y SANEAMIENTO DE MONCLOVA Y FRONTERA, COAHUILA

simas

Relación de Bienes Muebles que componen su patrimonio

Al 31 de diciembre de 2019

Código	Descripción del Bien	Valor en libros
1-2-07-0001-0000	RADIO PORTATIL MOTOROLA MODELO DEP-450 ANALOGO VHF, 16 CANALES, 5 WATTS, 136-174 MHZ SERIE: 752TRBV939, 752TRBV950	4,990.00
1-2-07-0001-0000	RADIO PORTATIL MOTOROLA MODELO DEP-450 ANALOGO VHF, 16 CANALES, 5 WATTS, 136-174 MHZ SERIE: 752TRBV939, 752TRBV950	4,990.00
1-2-07-0001-0000	QUADCOPTER PHANTOM 4 INCLUYE: 6PROPELAS, 3BATERIAS 5350mAh-15.2V,1MICRO SD DE 16GB CLASE 10, 1 CAMARA 4K, 1 CONTROL REMOTOT, 1CARGADOR DE	63,120.23
1-2-07-0001-0000	APPLE IPAD MINI 4 WI-FI 16 GB SILVER INCLUYE CABLE LIGHTNING A USB, ADAPTADOR DE CORRIENTE USB	10,079.75
1-2-07-0001-0000	RADIO ROCKRT M5 5.1-5.8, 300MBPS 500MW EQUIPO DE COMUNICACION SERIE 802AAB6055BA	3,110.00
1-2-07-0001-0000	RADIO ROCKRT M5 5.1-5.8, 300MBPS 500MW EQUIPO DE COMUNICACION SERIE 802AAB6055CE	3,110.00
1-2-07-0001-0000	RADIO ROCKRT M5 5.1-5.8, 300MBPS 500MW EQUIPO DE COMUNICACION SERIE 802AAB60565D	3,110.00
1-2-07-0001-0000	RADIO ROCKRT M5 5.1-5.8, 300MBPS 500MW EQUIPO DE COMUNICACIÓN SERIE	3,110.00
1-2-07-0001-0000	RADIO ROKET R5AC-PRISM SERIE 802AABA40CA7	7,926.00
1-2-07-0001-0000	RADIO ROKET R5AC-PRISM SERIE 802AABA40CEE	7,926.00
1-2-07-0001-0000	RADIO ROKET R5AC-PRISM SERIE 802AABA40D56	7,926.00
1-2-07-0001-0000	RADIO ROKET R5AC-PRISM SERIE	7,926.00
1-2-07-0001-0000	KIT DE EQUIPO SISTEMA CCTV	82,861.57
1-2-07-0001-0000	KIT DE EQUIPOS E INSTALACION PARA ALARMAS	70,929.00
1-2-07-0001-0000	KIT DE EEQUIPOS E INSTALACION PARA ALARMAS	77,177.70
1-2-07-0001-0000	GRABADORA DE VOZ MARCA OLYMPUS MODELO ES WS-822 RECORDS WITH 4GB BUILT-INMEMORY	7,500.00
1-2-07-0001-0000	CAMRA GOPRO HERO7	6,378.45
1-2-07-0001-0000	EQUIPO DE RASTREO DE CARGA GPS	2,950.00
1-2-07-0001-0000	EQUIPO DE RASTREO DE CARGA GPS	2,950.00
1-2-07-0001-0000	EQUIPO DE RASTREO DE CARGA GPS	2,950.00
1-2-07-0001-0000	EQUIPO DE RASTREO DE CARGA GPS	2,950.00
1-2-07-0001-0000	EQUIPO DE RASTREO DE CARGA GPS	2,950.00
1-2-07-0001-0000	EQUIPO DE RASTREO DE CARGA GPS	2,950.00
1-2-07-0001-0000	EQUIPO DE RASTREO DE CARGA GPS	2,950.00
1-2-07-0001-0000	EQUIPO DE RASTREO DE CARGA GPS	2,950.00
1-2-07-0001-0000	EQUIPO DE RASTREO DE CARGA GPS	2,950.00
1-2-07-0001-0000	EQUIPO DE RASTREO DE CARGA GPS	2,950.00
1-2-07-0001-0000	EQUIPO DE RASTREO DE CARGA GPS	2,950.00
1-2-07-0001-0000	EQUIPO DE RASTREO DE CARGA GPS	2,950.00
1-2-07-0001-0000	EQUIPO DE RASTREO DE CARGA GPS	2,950.00
1-2-07-0001-0000	EQUIPO DE RASTREO DE CARGA GPS	2,950.00
1-2-07-0001-0000	EQUIPO DE RASTREO DE CARGA GPS	2,950.00
1-2-07-0001-0000	EQUIPO DE RASTREO DE CARGA GPS	2,950.00
1-2-07-0001-0000	EQUIPO DE RASTREO DE CARGA GPS	2,950.00
1-2-07-0001-0000	EQUIPO DE RASTREO DE CARGA GPS	2,950.00
1-2-07-0001-0000	EQUIPO DE RASTREO DE CARGA GPS	2,950.00
1-2-07-0001-0000	EQUIPO DE RASTREO DE CARGA GPS	2,950.00
1-2-07-0001-0000	EQUIPO DE RASTREO DE CARGA GPS	2,950.00
1-2-07-0001-0000	EQUIPO DE RASTREO DE CARGA GPS	2,950.00
	EQUIPO DE COMUNICACION	**2,449,949.28**

1-2-08-0001-0000	MEDIDORES PARA AGUA DE 2"	6,070.00
1-2-08-0001-0000	MEDIDORES PARA AGUA DE 2"	6,070.00
1-2-08-0001-0000	BALANZA DE PRECISION SARTORIUS PT 200	2,142.00
1-2-08-0001-0000	MEDIDOR T-10 L/D BRIDADO	4,018.00
1-2-08-0001-0000	MEDIDOR PH/TEMP. PORT. C/TRIODO	2,856.00
1-2-08-0001-0000	CONTADOR DE COLONIAS T/QUEBEC	3,630.00
1-2-08-0001-0000	MATRAZ ERLEN GRAD TAPA ROSCA 600 ML.	2,101.20
1-2-08-0001-0000	CAJAS DE MEDIDOR T-10 DE 1" LECT. DIR	8,050.00
1-2-08-0001-0000	LAB. PORTATIL BREL/2000 C/SPECT	29,554.14
1-2-08-0001-0000	AUTOCLAVE (OLLA) PARA GAS CAP. 40 LTS.	2,234.00
1-2-08-0001-0000	BALANZA PREC. 200GR. SENS 0.01GR. ESTUFA	4,148.00
1-2-08-0001-0000	SHEL LAB 1500E-10	3,458.70
1-2-08-0001-0000	CILINDROS PARA GAS CLORO CAP. DE 68 KGS	27,826.08
1-2-08-0001-0000	CAMPANA EXTRACCION DE HUMOS CON ACCESORIOS Y EXTRACTOR	40,500.00
1-2-08-0001-0000	CILINDRO DE 907 KGM DE GAS CLORO	23,478.26
1-2-08-0001-0000	CILINDRO	20,650.00

SISTEMA INTERMUNICIPAL DE AGUAS Y SANEAMIENTO DE MONCLOVA Y FRONTERA, COAHUILA

Relación de Bienes Muebles que componen su patrimonio

Al 31 de diciembre de 2019

Código	Descripción del Bien	Valor en libros
1-2-08-0001-0000	CILINDRO	36,583.00
1-2-08-0001-0000	CILINDRO	125,954.74
1-2-08-0001-0000	TABLERO PARA AUTOMATIZACION	11,550.00
1-2-08-0001-0000	TABLERO PARA AUTOMATIZACION	9,650.00
1-2-08-0001-0000	TABLERO PARA AUTOMATIZACION	11,550.00
1-2-08-0001-0000	TABLERO PARA AUTOMATIZACION	9,650.00
1-2-08-0001-0000	INCUBADORA DBO RANGO -10 A 40	80,631.15
1-2-08-0001-0000	HORNO DE CONVECCION POR GARAVEDAD	22,121.53
1-2-08-0001-0000	HORNO DE CONVECCION POR GARAVEDAD	22,121.53
1-2-08-0001-0000	MEDIDOR DE OXIGENO	23,264.67
1-2-08-0001-0000	MEDIDOR DE PH/ISE CONDUCTIVIDAD	35,250.36
1-2-08-0001-0000	UNIDAD VARIHEAT	23,363.20
1-2-08-0001-0000	COMERCIALIZADORA TECNOGAS	21,058.97
1-2-08-0001-0000	REFRIGERADOR UNA PUERTA	3,498.97
1-2-08-0001-0000	EQUIPO DE LABORATORIO AQUISICION DE MOBILIARIO PARA LABORATORIO DE CALIDAD DE AGUA PARA ALMACENAMIENTOS DE REACTIVOS	122,330.16
	EQUIPO DE LABORATORIO	**745,364.66**

1-2-09-0001-0000	TRES TABLERO DE MONITOREO VIA CELULAR QUE CONSAT DE SWITCH TERMICO PARA ALIMENTACION PRINCIPAL CLEMAS PARA LA CONEXIÓN DE SEÑALES DE CAMPO CANALETAS PARA LA ORGANIZACIÓN DEL CABLEADO INTERNO 1 MODEM CELULAR	24,312.20
1-2-09-0001-0000	PORTON PARA COCHERA	35,825.36
1-2-09-0001-0000	BOMBA TURBINA	92,605.00
1-2-09-0001-0000	VALV MARIPOSA FO FO BRAY	12,624.00
1-2-09-0001-0000	ALARMAS	77,750.00
1-2-09-0001-0000	CAUDALIMETRO DE INSERCION MARCA ABB MODELO FEA200	133,000.00
1-2-09-0001-0000	MEGA OHMETRO 1507	6,885.00
1-2-09-0001-0000	MEDIDOR	45,000.00
1-2-09-0001-0000	MEDIDORES	28,330.00
1-2-09-0001-0000	CILINDROS PARA CLORO	152,142.28
1-2-09-0001-0000	CAUDALIMETRO ELECTROMAGNETICO WATERMASTER 8"	69,268.57
1-2-09-0001-0000	MEDIDOR IPERL 1" G 1/4", SERIE N:79167927	3,711.00
1-2-09-0001-0000	MEDIDOR IPERL 1" G 1/4", SERIE N:79167928	3,711.00
1-2-09-0001-0000	MEDIDOR IPERL 1" G 1/4", SERIE N:79167929	3,711.00
1-2-09-0001-0000	MEDIDOR IPERL 1" G 1/4", SERIE N:79167930	3,711.00
1-2-09-0001-0000	MEDIDOR IPERL 1" G 1/4", SERIE N:79167931	3,711.00
1-2-09-0001-0000	MEDIDOR IPERL 1" G 1/4", SERIE N:79167932	3,711.00
1-2-09-0001-0000	MEDIDOR IPERL 1" G 1/4", SERIE N:79167933	3,711.00
1-2-09-0001-0000	MEDIDOR IPERL 1" G 1/4", SERIE N:79167934	3,711.00
1-2-09-0001-0000	MEDIDOR IPERL 1" G 1/4", SERIE N:79167935	3,711.00
1-2-09-0001-0000	AURICULARES TIPO AVIADOR PARA GEOFONO X MIC, PALMER CON CONECTORES MILITARES(ORIGINALES)	13,900.00
1-2-09-0001-0000	TERMOMETRO IR750 AMPROBE	6,900.00
1-2-09-0001-0000	MEDIDOR IPERL 1" G1 1/4" SERIE N°1681585394	3,711.06
1-2-09-0001-0000	MEDIDOR IPERL 1" G1 1/4" SERIE N°1681585395	3,711.06
1-2-09-0001-0000	MEDIDOR IPERL 1" G1 1/4" SERIE N°1681585396	3,711.06
1-2-09-0001-0000	MEDIDOR IPERL 1" G1 1/4" SERIE N°1681585397	3,711.06
1-2-09-0001-0000	MEDIDOR IPERL 1" G1 1/4" SERIE N°1681585398	3,711.06
1-2-09-0001-0000	MEDIDOR IPERL 1" G1 1/4" SERIE N°1681585399	3,711.06
1-2-09-0001-0000	KIT GPS MARCA GARMIN, MOD 64S TOPO,	16,000.00
1-2-09-0001-0000	KIT GPS MARCA GARMIN, MOD 64S TOPO,	16,000.00
1-2-09-0001-0000	MEDIDOR IPERL 1" G1 1/4", SERIE NO. 82441466	4,802.54
1-2-09-0001-0000	MEDIDOR IPERL 1" G1 1/4", SERIE NO. 82441467	4,802.54
1-2-09-0001-0000	MEDIDOR IPERL 1" G1 1/4", SERIE NO. 82480088	4,802.54
1-2-09-0001-0000	MEDIDOR IPERL 1" G1 1/4", SERIE NO. 82480089	4,802.54
1-2-09-0001-0000	MEDIDOR IPERL 1" G1 1/4", SERIE NO. 82480090	4,802.54
1-2-09-0001-0000	MEDIDOR IPERL 1" G1 1/4", SERIE NO. 82480091	4,802.54
1-2-09-0001-0000	MEDIDOR IPERL 1" G1 1/4", SERIE NO. 82480092	4,802.54
1-2-09-0001-0000	MEDIDOR IPERL 1" G1 1/4", SERIE NO. 82480093	4,802.54
1-2-09-0001-0000	MEDIDOR IPERL 1" G1 1/4", SERIE NO. 82480094	4,802.54
1-2-09-0001-0000	MEDIDOR IPERL 1" G1 1/4", SERIE NO. 82480095	4,802.54
1-2-09-0001-0000	DEPOSITO	32,000.00
1-2-09-0001-0000	172053812	107,775.36
1-2-09-0001-0000	MEDIDOR OCTAVE 100MM BRIDADO ANSI 150 SERIE DEL 174060776 AL 174060779	94,089.60
1-2-09-0001-0000	MEDIDOR OCTAVE 150MM BRIDADO ANSI150 L300 SERIE N°176050050	33,359.04
1-2-09-0001-0000	MEDIDOR OCTAVE 200MM BRIDADO ANSI150L350 SERIE N°178044505	40,629.60
1-2-09-0001-0000	MEDIDOR DE FLUJO (TRANSMISOR DE NIVEL TIPO ULTRASONICO	49,523.88
1-2-09-0001-0000	SENSOR DE NIVEL TIPO ULTRASONICO MODELO PROSONIC	11,608.43

SISTEMA INTERMUNICIPAL DE AGUAS Y SANEAMIENTO DE MONCLOVA Y FRONTERA, COAHUILA

Relación de Bienes Muebles que componen su patrimonio

Al 31 de diciembre de 2019

Código	Descripción del Bien	Valor en libros
1-2-06-0001-0000	1 ESCALERA DE ALUMINIO T/TIJERA 7 ESC. G725-08	421.74
1-2-06-0001-0000	1 ESCUADRA PARA AFORAR POZOS	175.00
1-2-06-0001-0000	1 SONDA ELECTRICA PARA CHECAR NIVELES ESTATICOS Y DINAMICOS EN POZOS.	2,000.00
1-2-06-0001-0000	AJUSTE DE AUDITORIA DEPRECIACION DE HERRAMIENTAS	- 19,853.30
1-2-06-0001-0000	HERRAMIENTAS	850.00
1-2-06-0001-0000	MATERIAL	1,725.00
1-2-06-0001-0000	PROBADOR PORTATIL CICASA	504.90
1-2-06-0001-0000	MATERIAL	15,820.00
1-2-06-0001-0000	MATERIAL	5,049.00
1-2-06-0001-0000	ESTADAL DE MADERA	280.00
1-2-06-0001-0000	ESTADAL DE ALUMINIO	663.00
1-2-06-0001-0000	BALIZA DE ALUMINIO	900.00
1-2-06-0001-0000	ESCALERA DE ALUMINIO	1,420.00
1-2-06-0001-0000	MAQUINAS DE SOLDAR	25,000.00
	HERRAMIENTA	**92,596.39**

1-2-07-0001-0000	TRANSRECEPTOR MOVIL MARCA YAESU MOD: FT-212 RH No. DE SERIE:1E670524 P/ADUANAL 5011003396	2,109.36
1-2-07-0001-0000	TRANSRECEPTOR MOVIL MARCA MOTOROLA MODELOM43LRCOOA2AA 45 WATT No. DE SERIE 778TRL5854 P/A:5011003702	2,039.00
1-2-07-0001-0000	LINEAS TELEFONICAS EN V. CARRANZA 121Y 221 CORRESPONDIENTEA LOS TELEFONOS 3-20-28, 3-51-19, 3-13-31	9,000.00
1-2-07-0001-0000	LINEA TELEFONICA CORRESPONDIENTE AL TEL. 3-32-22TORRE ESTRUCTURAL	2,000.00
1-2-07-0001-0000	TORRE ESTRUCTURAL	3,178.80
1-2-07-0001-0000	RECEPTOR UNIVERSAL MOD. CDX-FM121 SERIE 0GO46373	3,256.70
1-2-07-0001-0000	RADIO PORTATIL MOTOROLA MODELO P-110 2 CANALES VHF/FMSERIE No. 188FUU4648 INCLUYE CARGADOR STANDARD	2,963.10
1-2-07-0001-0000	RADIO PORTATIL MOTOROLA MODELO P-110 DE 5 WATTS CON DOSCANALES EN VHF/FM , INCLUYE ANTENA, BATERIA Y CARGADORESTANDARSERIE 188FUU6676	3,386.40
1-2-07-0001-0000	ANTENAS DE ALTA GANANCIA PARA UNIDADES MOVILES EN EL AREA TECNICA	6,994.00
1-2-07-0001-0000	RADIOS PORTATIL MARCA MAXON VHF 4 CANALES WATTSBATERIA RECARGABLE , ANTENA FLEXIBLE , CARGADO Y CLIPPARA CINTA.	7,180.80
1-2-07-0001-0000	RADIOS MARCA MOTOROLA MODELO P-110 DE 2 CANALES EN VHF,ANTENA, BATERIA, CLIP Y CARGADOR NORMAL . NUMERO DE SERIE 188FWQ4503, 188FWQ4602.	5,403.66
1-2-07-0001-0000	RADIO P-110 MARCA MOTOROLA , 2 CANALES EN VHF INCLUYE ANTENA , BATERIA CLIO Y CARGADOR NORMAL NUMERO SDE SERIE SON LOS SIGUIENTES:188FWQ4394, 188FWQ4497 Y 188FWQ7985.	8,085.15
1-2-07-0001-0000	RADIO MOVIL MARCA MOTOROLA MODELO M-120 CON 2 CANALESEN VHF/FM SERIE 799TWQ9390.	3,638.48
1-2-07-0001-0000	PORTATIL VHF KENWOOD 4 CANALES 5W SERIE 80300978INCLUYE CARGADOR STD. Y BATERIA DE 600mAh	2,511.00
1-2-07-0001-0000	RADIOS PORTATIL 4 CANALES SERIE 80100973, 80101886	5,660.58
1-2-07-0001-0000	RADIOS PORTATIL VHF KENWOD 4 CANALES SERIE 80301174, 80300979	5,022.00
1-2-07-0001-0000	RADIOS PORTATIL VHF KENWOOD SERIE 80100977,80502960	5,660.58
1-2-07-0001-0000	RADIO PORTATIL VHF KENWOOD 4 CANALES SERIE 80502962	2,746.91
1-2-07-0001-0000	RADIO PORTATIL VHF KENWOOD 4 CANALES SERIE 90401931, 90401078	5,493.82
1-2-07-0001-0000	RADIOS PORTATILES VHF KENDWOOD 4 CANALES	5,493.82
1-2-07-0001-0000	RADIOS PORTATIL VHF KENDWOOD 4 CANALES SW TK	2,622.22
1-2-07-0001-0000	PORTATIL VHF TK260 4C KENWOOD 5WSERIE 1)90701301; 2)90701475; 3)90701302	9,707.12
1-2-07-0001-0000	PORTATIL VHF TK260 KENWOOD 5WSERIES: 1)90901573 2)90705041	6,471.41
1-2-07-0001-0000	RADIO PORTATIL KENWOOD MOD.TK260 EN VHF. 5 WATTS. 4 CANALESSN: 90901463,90901464,90901465,90901584,90901590	16,085.00
1-2-07-0001-0000	RADIO PORTATIL KENWOOD MOD.TK260 EN VHF. 5 WATTS. 4 CANALESSN: 90901462 Y 90901491	6,434.00
1-2-07-0001-0000	REPETIDOR VHF COMUNITARIO.REPETIDOR DE LUJOM 15 A 50 WATTS. 150-174 MHz, SINTETIZADO CONPANEL CON REPETIDOR COMUNITARIO DE 8 TONOS INCLUY, CTCSS	11,302.21
1-2-07-0001-0000	ACCESORIOS	2,860.88
1-2-07-0001-0000	DUPLEXER VHF DE 6 CAVIDADES CODIGO:SYS1533	3,377.22
1-2-07-0001-0000	PORTATIL VHF TK260 4C KENWOOD 5W SERIES:90900386,90900387	3,329.22
1-2-07-0001-0000	RADIO PORTATIL KENWOOD MOD.TK260 EN VHF, 5 WATTS, 4 CANALESSN:90900278,90900061,90900062,90900276,90900277INCLUYE CARGADOR Y BATERIA	16,085.00
1-2-07-0001-0000	RADIO PORTATIL MOTOROLA MOD. P110, 5 WATTS, 2 CANALES VHF SN:188FXS2098, 188FXS74457 Y 188TXS5700. INCLUYE PORTARADIO Y CARGADOR ESTANDAR	9,974.34
1-2-07-0001-0000	RADIO PORTATIL MOTOROLA MOD.P110, 5 WATTS, 2 CANAELS EN VHFSN:188FXV1915,188FXS7412 Y188TXS5739INCLUYE PORTARADIO, BATERIA Y CARGADOR ESTANDAR	9,974.34
1-2-07-0001-0000	PORTATIL VHF TK260 4C KENWOOD 5W SERIE:90901574, INCLUYE:CARGADOR STANDARD DE ESCRITORIO (KSC15)	3,441.44
1-2-07-0001-0000	PORTATIL VHF TK260 KENWOOD 5 W. SERIE 00200111,00200303INCLUYE CARGADOR ESTÁNDAR DE ESCRITORIO KSC-15	6,882.88

SISTEMA INTERMUNICIPAL DE AGUAS Y SANEAMIENTO DE MONCLOVA Y FRONTERA, COAHUILA

Relación de Bienes Muebles que componen su patrimonio

Al 31 de diciembre de 2019

Código	Descripción del Bien	Valor en libros
1-2-07-0001-0000	RADIO PORTATIL MOTOROLA MOD. P110 SN:188FYG4335,188FYG1950Y188FYG4331. INCLUYE CARGADOR,CLIP PORTARADIO, BATERIA Y PROGR.	11,140.50
1-2-07-0001-0000	RADIO PORTATIL MARCA MOTOROLA MODELO P110, 2 CANALES, 5 WATTS, EN CHF NO. DE SERIE 188FYG8077,188FYG8087,188FYG2657	12,600.00
1-2-07-0001-0000	RADIO PORTATIL MCA. MOTOROLA MODELO P110, 2 CANALES, 5 WATTSEN VHF, NOS. DE SERIE 188FYQ3671 Y 188FYN7257	8,400.00
1-2-07-0001-0000	PORTATIL VHF MOTOROLA 2C 5 W P110, SERIE No.188FYQ4507188FYQ4673, 188FYQ6709	7,752.44
1-2-07-0001-0000	PORTATIL VHF MOTOROLA 2C 5W P110 INCLUYE CARGADOR	3,763.18
1-2-07-0001-0000	EQUIPO DE INTERCOMUNICACIONES INSTALADO EN CAJAS	2,500.00
1-2-07-0001-0000	RADIO MCA MOTOROLA MOD. P-110 2 CANALES 5 WATTS EN VHF CON CARGADOR 1885YG6454	4,100.00
1-2-07-0001-0000	TELEFONO MOTOROLA STAR-TAC 8600 LUJO	4,053.00
1-2-07-0001-0000	CARGADOR STANDAR	6,751.88
1-2-07-0001-0000	TELEFONO NOKIA 6120	2,350.00
1-2-07-0001-0000	RADIOS MOTOROLA PORTATIL MODELO 3150 4 CANALES	6,703.95
1-2-07-0001-0000	RADIO PORTATIL MOTOROLA PRO 3150 SERIE 422 TACL 334	2,234.65
1-2-07-0001-0000	RADIOS PORTATILES MOTOROLA MODELO PRO3150 4 CANALESSERIE 422TAC4627, 422TAF0385	4,469.30
1-2-07-0001-0000	RADIO MOVIL PRO 3100 4 CANALES VHF SERIE 1061 ACE529	4,061.47
1-2-07-0001-0000	RADIOS PORTATILES PRO 3150 4 CANALES EN VHF SERIE 422TAEB 471, 422TAEB422TAEB481, 422TAEB479,	8,836.71
1-2-07-0001-0000	RADIOS PORTATILES MOTOROLA PRO3150 VHF. 4 CANALES SERIE422TACM192, 422 TAE0501	4,531.44
1-2-07-0001-0000	TELEFONO	5,303.80
1-2-07-0001-0000	RADIOS PORTATILES MOTOROLA MODELO 3150 4 CANALES5 WATTS EN VHF, NUM. SERIE 422FBA2276, 422FBA4406	5,814.40
1-2-07-0001-0000	CAMARA DIGITAL MAVICA	4,411.72
1-2-07-0001-0000	BREZZ DS11D	19,995.00
1-2-07-0001-0000	BREEZ DS11D-RB	17,737.50
1-2-07-0001-0000	ANTENNA 24DBI EXTERIOR	2,666.00
1-2-07-0001-0000	SUMINISTRO	11,180.00
1-2-07-0001-0000	ALLI-ATV504H323	20,425.00
1-2-07-0001-0000	BREEZ DS11D-RB	17,820.00
1-2-07-0001-0000	ANTENNA 24DBI EXTERIOR	2,678.40
1-2-07-0001-0000	ALLI-ATV504H323	10,260.00
1-2-07-0001-0000	SUMINISTRO E INSTALACION DE TORRE	5,616.00
1-2-07-0001-0000	RADIO PORTATIL 272G KENWOODVHF CON CARGADOR Y ANTENA	3,255.00
1-2-07-0001-0000	ALLI-SW24P SWITCH ALLIEDTELESYN 24P	3,400.00
1-2-07-0001-0000	SUM KIT DE CAJA PLACA Y JACK DOBLE PARA VOZ Y DATOS	2,535.00
1-2-07-0001-0000	SERV INSTALACION CONFIG Y PUESTO EN MARCHA DE RED DE VOZ	11,000.00
1-2-07-0001-0000	SERV INSTALACION CONFIG Y PUESTO EN MARCHA DE RED DE VOZ	11,000.00
1-2-07-0001-0000	PORTATIL VHF KENWOOD 5 WATTS 4 CH 13 146-174MHZ 50101588	2,913.46
1-2-07-0001-0000	PORTATIL VHF KENWOOD 5 WATTS 4 CH 13 146-174MHZ 50101713	2,913.46
1-2-07-0001-0000	RADIO PORTATIL 272G KENWOODVHF CON CARGADOR Y ANTENA	4,082.39
1-2-07-0001-0000	BATERIA	8,784.75
1-2-07-0001-0000	ANTENA	4,073.69
1-2-07-0001-0000	RADIO MOVIL MOTOROLA MODELO EM200 DE 45 WATTS , 4 CANALES WATTS, 4 CANALES	12,800.00
1-2-07-0001-0000	ANTENAS OFDM DE 5.7 GHZ A 30 MAPS MARCA MOTOROLA	90,446.40
1-2-07-0001-0000	GPS MODELO ETREX VENTURE CX , MARCA GARMIN	3,152.30
1-2-07-0001-0000	TELEFONO MULTILINEA DIGITAL 8 TECLAS PANT. UNA LINEA	5,280.00
1-2-07-0001-0000	CENTRAL TELEFONICA 4 LINEAS EXTENSIONES	8,525.33
1-2-07-0001-0000	TARJETA DE 3 EXTENSIONES	6,618.70
1-2-07-0001-0000	TELEFONO MULTILINEA DIGITAL 8 TECLAS PANT 1 LINEA	7,936.00
1-2-07-0001-0000	TELEFONO MULTILINEA DIGITAL 8 TECLAS PANT 1 LINEA	17,160.00
1-2-07-0001-0000	TDA0104X FUENTES DE ENERGIA PARA SERIES TDA TIPO	6,430.67
1-2-07-0001-0000	TDA0172X TARJETA DE 16 EXT DIGITALES	4,202.65
1-2-07-0001-0000	KX TDA0173X TARJETA DE 8 EXT UNILINIA	3,098.65
1-2-07-0001-0000	TARJETA DE 16 EXTENCION INILINEA	4,669.35
1-2-07-0001-0000	TARJETA DE 16 LINEA TROCALES ANALOGICAS	7,364.00
1-2-07-0001-0000	CENTRAL TELEFONICA MAX 216 PUERTOS	13,794.65
1-2-07-0001-0000	CORREO DE VOZ (2-6 PUERTOS , 4-8 PUERTOS	10,610.65
1-2-07-0001-0000	OMNITEL 64 TARIFICADOR OMNITEL LIGTH	3,006.85
1-2-07-0001-0000	BLACKBERRY WIRELESS CURVE 8300	2,797.23
1-2-07-0001-0000	ANTENA DE 5.7 GHZ DE 20MBPS DE 20MBPS	53,268.60
1-2-07-0001-0000	ANT PARA LA ADQUISICION DE EQUIPOS GSM	8,026.00
1-2-07-0001-0000	SUMINISTRO E INSTALACION DE XIBELLS TELULINK, INTERFASE	2,242.50
1-2-07-0001-0000	SMINISTRO E INSTALACION DE XIBELLS X3 INTERFASE CELUCLAR	5,783.50
1-2-07-0001-0000	EQUIPO MONITOREO	7,900.00
1-2-07-0001-0000	ANTENA MOVIL	2,325.00

SISTEMA INTERMUNICIPAL DE AGUAS Y SANEAMIENTO DE MONCLOVA Y FRONTERA, COAHUILA

Relación de Bienes Muebles que componen su patrimonio

Al 31 de diciembre de 2019

Código	Descripción del Bien	Valor en libros
1-2-07-0001-0000	RADIO MOVIL	21,850.00
1-2-07-0001-0000	EQUIPO DE COMUNICACIÓN	15,440.68
1-2-07-0001-0000	EQUIPO DE COMUNICACIÓN	15,440.68
1-2-07-0001-0000	TELEFONO PANASONIC KX-TS105LXW	2,600.00
1-2-07-0001-0000	TELEFONO PANASONIC KX-TS105LXW	2,760.00
1-2-07-0001-0000	CAMARA DIGITAL NIKON D90 SLR CANIDAD DE IMAGEN DE 12.3 MEGAPIXY EL MODO D-MOVIE DE 24 CPS DE LA MARCA NILON	20,955.50
1-2-07-0001-0000	CAMARA SONY CYBER SHOT W310	2,300.00
1-2-07-0001-0000	CAMARA OLYMPUS 10 MPX 3X PERP DIGITAL	16,900.00
1-2-07-0001-0000	CONTROL POWER DE 8 CELDAS, FOTOCELDA, COMUNICADOR DIGITAL	13,995.00
1-2-07-0001-0000	CONTROL POWER DE 8 CELDAS, FOTOCELDA, COMUNICADOR DIGITAL	13,995.00
1-2-07-0001-0000	CONTROL POWER DE 8 CELDAS, FOTOCELDA, COMUNICADOR DIGITAL	13,995.00
1-2-07-0001-0000	MICROFONO DE CONDENSADOR CARDIOIDE AT2020 USB	2,382.00
1-2-07-0001-0000	20 GPS MODELP TT8750	94,274.78
1-2-07-0001-0000	4 AMLIFICADOR DE 40W	4,760.00
1-2-07-0001-0000	3 DVR DAHUA 8 CANALES	15,939.00
1-2-07-0001-0000	4 CAMARA DOMO MONALISA	4,512.32
1-2-07-0001-0000	6 CAMARA DOMO	6,803.20
1-2-07-0001-0000	2 ROCKET MS 802	3,970.42
1-2-07-0001-0000	2 ANTENAS PARABOLICA	6,586.20
1-2-07-0001-0000	KIT DSC CAMARA Y ESTUCHE DE CAMARA DIGITAL	11,028.00
1-2-07-0001-0000	BAFLE AMPLIFICADOR 2 VIAS	4,301.72
1-2-07-0001-0000	20 ALARMAS	186,890.00
1-2-07-0001-0000	VEINTE ALARMAS	186,890.00
1-2-07-0001-0000	15 GPS	61,875.00
1-2-07-0001-0000	EQUIPO COMUNICACIÓN	5,794.00
1-2-07-0001-0000	SERVIICO ANUAL PARA GPS	77,500.00
1-2-07-0001-0000	CINCO GPS	20,624.98
1-2-07-0001-0000	CONTROLADOR	6,450.00
1-2-07-0001-0000	DOCE GPS	103,125.03
1-2-07-0001-0000	CUATRO CAMARA SONY	5,000.00
1-2-07-0001-0000	20 TELEFONOS ALCATEL	62,069.00
1-2-07-0001-0000	GPS	42,840.00
1-2-07-0001-0000	CAMARAS DETALLADAS	12,670.32
1-2-07-0001-0000	CAMARA DE FOTOS NIKON D7000	17,430.00
1-2-07-0001-0000	FLASH NIKON	5,040.00
1-2-07-0001-0000	CAMARA DE VIDEO GO PRO-HER03 HD0	6,855.00
1-2-07-0001-0000	CAMARAS DETALLADAS	5,304.00
1-2-07-0001-0000	ESTRUCTURA ANTENA	25,200.00
1-2-07-0001-0000	4 ROCKET	9,240.00
1-2-07-0001-0000	DOS NANO BRIDGE M5 AIRMAX	4,200.00
1-2-07-0001-0000	GRABADORA USB DE 16 LINEAS	10,997.00
1-2-07-0001-0000	VIDEOCAMARA LENTES INTERCAMBIA	34,481.90
1-2-07-0001-0000	RADIO AM FM CON REPRODUCTOR	2,014.00
1-2-07-0001-0000	SUMINISTRO E INTALACION DE CANALIZACION PARA FIBRA OPTICA	5,480.58
1-2-07-0001-0000	CELULAR MOTOROLA XT 1032 MOTO G 8GB	2,412.93
1-2-07-0001-0000	CELULAR MOTOROLA XT 1032 MOTO G 8GB	2,412.93
1-2-07-0001-0000	CELULAR MOTOROLA XT 1032 MOTO G 8GB	2,412.93
1-2-07-0001-0000	CELULAR MOTOROLA XT 1032 MOTO G 8GB	2,412.93
1-2-07-0001-0000	CELULAR MOTOROLA XT 1032 MOTO G 8GB	2,412.93
1-2-07-0001-0000	CELULAR MOTOROLA XT 1032 MOTO G 8GB	2,412.93
1-2-07-0001-0000	CELULAR MOTOROLA XT 1032 MOTO G 8GB	2,412.93
1-2-07-0001-0000	CELULAR MOTOROLA XT 1032 MOTO G 8GB	2,412.93
1-2-07-0001-0000	CAMARA DIGITAL SONY 16.2 MPX Z/8X WI-FI	2,920.00
1-2-07-0001-0000	CAMARA DIGITAL SONY 16.2 MPX Z/8X WI-FI	2,920.00
1-2-07-0001-0000	CAMARA DIGITAL SONY 16.2 MPX Z/8X WI-FI	2,920.00
1-2-07-0001-0000	CAMARA DIGITAL SONY 16.2 MPX Z/8X WI-FI	2,920.00
1-2-07-0001-0000	CAMARA DIGITAL SONY 16.2 MPX Z/8X WI-FI	2,920.00
1-2-07-0001-0000	CAMARA DIGITAL SONY 16.2 MPX Z/8X WI-FI	2,920.00
1-2-07-0001-0000	MICROFONO DE CONDENSADOR	2,500.00
1-2-07-0001-0000	EQUIPO MOTOROLA XT 1032 MOTO G DE 8GB	2,369.82
1-2-07-0001-0000	EQUIPO MOTOROLA XT 1032 MOTO G DE 8GB	2,369.82
1-2-07-0001-0000	CAMARA TIPO BALA DE 700 TVL	2,360.63
1-2-07-0001-0000	RADIO MOVIL EM-200, VHF, 4 CAN. 45 WATTS, 146-174 SERIE:019TQYB231	5,310.00
1-2-07-0001-0000	RADIO MOVIL EM-200, VHF, 4 CAN. 45 WATTS, 146-174 SERIE:019TQYB236	5,510.00

SISTEMA INTERMUNICIPAL DE AGUAS Y SANEAMIENTO DE MONCLOVA Y FRONTERA, COAHUILA

simas

Relación de Bienes Muebles que componen su patrimonio

Al 31 de diciembre de 2019

Código	Descripción del Bien	Valor en libros
1-2-07-0001-0000	RADIO PORTATIL MOTOROLA MODELO DEP-450 ANALOGO VHF, 16 CANALES, 5 WATTS, 136-174 MHZ SERIE: 752TRBV939, 752TRBV950	4,990.00
1-2-07-0001-0000	RADIO PORTATIL MOTOROLA MODELO DEP-450 ANALOGO VHF, 16 CANALES, 5 WATTS, 136-174 MHZ SERIE: 752TRBV939, 752TRBV950	4,990.00
1-2-07-0001-0000	QUADCOPTER PHANTOM 4 INCLUYE: 8PROPELAS, 3BATERIAS 5350mAh-15.2V,1MICRO SD DE 16GB CLASE 10, 1 CAMARA 4K, 1 CONTROL REMOTOT, 1CARGADOR DE	63,120.23
1-2-07-0001-0000	APPLE IPAD MINI 4 WI-FI 16 GB SILVER INCLUYE CABLE LIGHTNING A USB, ADAPTADOR DE CORRIENTE USB	10,079.75
1-2-07-0001-0000	RADIO ROCKRT M5 5.1-5.8, 300MBPS 500MW EQUIPO DE COMUNICACION SERIE 802AAB6055BA	3,110.00
1-2-07-0001-0000	RADIO ROCKRT M5 5.1-5.8, 300MBPS 500MW EQUIPO DE COMUNICACION SERIE 802AAB6055CE	3,110.00
1-2-07-0001-0000	RADIO ROCKRT M5 5.1-5.8, 300MBPS 500MW EQUIPO DE COMUNICACION SERIE 802AAB60565D	3,110.00
1-2-07-0001-0000	RADIO ROCKRT M5 5.1-5.8, 300MBPS 500MW EQUIPO DE COMUNICACIÓN SERIE	3,110.00
1-2-07-0001-0000	RADIO ROKET R5AC-PRISM SERIE 802AABA40CA7	7,926.00
1-2-07-0001-0000	RADIO ROKET R5AC-PRISM SERIE 802AABA40CEE	7,926.00
1-2-07-0001-0000	RADIO ROKET R5AC-PRISM SERIE 802AABA40D56	7,926.00
1-2-07-0001-0000	RADIO ROKET R5AC-PRISM SERIE	7,926.00
1-2-07-0001-0000	KIT DE EQUIPO SISTEMA CCTV	82,861.57
1-2-07-0001-0000	KIT DE EQUIPOS E INSTALACION PARA ALARMAS	70,929.00
1-2-07-0001-0000	KIT DE EEQUIPOS E INSTALACION PARA ALARMAS	77,177.70
1-2-07-0001-0000	GRABADORA DE VOZ MARCA OLYMPUS MODELO ES WS-822 RECORDS WITH 4GB BUILT-INMEMORY	7,500.00
1-2-07-0001-0000	CAMRA GOPRO HERO7	6,378.45
1-2-07-0001-0000	EQUIPO DE RASTREO DE CARGA GPS	2,950.00
1-2-07-0001-0000	EQUIPO DE RASTREO DE CARGA GPS	2,950.00
1-2-07-0001-0000	EQUIPO DE RASTREO DE CARGA GPS	2,950.00
1-2-07-0001-0000	EQUIPO DE RASTREO DE CARGA GPS	2,950.00
1-2-07-0001-0000	EQUIPO DE RASTREO DE CARGA GPS	2,950.00
1-2-07-0001-0000	EQUIPO DE RASTREO DE CARGA GPS	2,950.00
1-2-07-0001-0000	EQUIPO DE RASTREO DE CARGA GPS	2,950.00
1-2-07-0001-0000	EQUIPO DE RASTREO DE CARGA GPS	2,950.00
1-2-07-0001-0000	EQUIPO DE RASTREO DE CARGA GPS	2,950.00
1-2-07-0001-0000	EQUIPO DE RASTREO DE CARGA GPS	2,950.00
1-2-07-0001-0000	EQUIPO DE RASTREO DE CARGA GPS	2,950.00
1-2-07-0001-0000	EQUIPO DE RASTREO DE CARGA GPS	2,950.00
1-2-07-0001-0000	EQUIPO DE RASTREO DE CARGA GPS	2,950.00
1-2-07-0001-0000	EQUIPO DE RASTREO DE CARGA GPS	2,950.00
1-2-07-0001-0000	EQUIPO DE RASTREO DE CARGA GPS	2,950.00
1-2-07-0001-0000	EQUIPO DE RASTREO DE CARGA GPS	2,950.00
1-2-07-0001-0000	EQUIPO DE RASTREO DE CARGA GPS	2,950.00
1-2-07-0001-0000	EQUIPO DE RASTREO DE CARGA GPS	2,950.00
1-2-07-0001-0000	EQUIPO DE RASTREO DE CARGA GPS	2,950.00
1-2-07-0001-0000	EQUIPO DE RASTREO DE CARGA GPS	2,950.00
1-2-07-0001-0000	EQUIPO DE RASTREO DE CARGA GPS	2,950.00
1-2-07-0001-0000	EQUIPO DE RASTREO DE CARGA GPS	2,950.00
1-2-07-0001-0000	EQUIPO DE RASTREO DE CARGA GPS	2,950.00
	EQUIPO DE COMUNICACION	**2,449,949.28**

1-2-08-0001-0000	MEDIDORES PARA AGUA DE 2"	6,070.00
1-2-08-0001-0000	MEDIDORES PARA AGUA DE 2"	6,070.00
1-2-08-0001-0000	BALANZA DE PRECISION SARTORIUS PT 200	2,142.00
1-2-08-0001-0000	MEDIDOR T-10 L/D BRIDADO	4,018.00
1-2-08-0001-0000	MEDIDOR PH/TEMP. PORT. C/TRIODO	2,856.00
1-2-08-0001-0000	CONTADOR DE COLONIAS T/QUEBEC	3,630.00
1-2-08-0001-0000	MATRAZ ERLEN GRAD TAPA ROSCA 600 ML.	2,101.20
1-2-08-0001-0000	CAJAS DE MEDIDOR T-10 DE 1" LECT. DIR	8,050.00
1-2-08-0001-0000	LAB. PORTATIL BREL/2000 C/SPECT	29,554.14
1-2-08-0001-0000	AUTOCLAVE (OLLA) PARA GAS CAP. 40 LTS.	2,234.00
1-2-08-0001-0000	BALANZA PREC. 200GR. SENS 0.01GR. ESTUFA	4,148.00
1-2-08-0001-0000	SHEL LAB 1500E-10	3,458.70
1-2-08-0001-0000	CILINDROS PARA GAS CLORO CAP. DE 68 KGS	27,826.08
1-2-08-0001-0000	CAMPANA EXTRACCION DE HUMOS CON ACCESORIOS Y EXTRACTOR	40,500.00
1-2-08-0001-0000	CILINDRO DE 907 KGM DE GAS CLORO	23,478.26
1-2-08-0001-0000	CILINDRO	20,650.00

SISTEMA INTERMUNICIPAL DE AGUAS Y SANEAMIENTO DE MONCLOVA Y FRONTERA, COAHUILA

Relación de Bienes Muebles que componen su patrimonio

Al 31 de diciembre de 2019

Código	Descripción del Bien	Valor en libros
1-2-08-0001-0000	CILINDRO	36,583.00
1-2-08-0001-0000	CILINDRO	125,954.74
1-2-08-0001-0000	TABLERO PARA AUTOMATIZACION	11,550.00
1-2-08-0001-0000	TABLERO PARA AUTOMATIZACION	9,650.00
1-2-08-0001-0000	TABLERO PARA AUTOMATIZACION	11,550.00
1-2-08-0001-0000	TABLERO PARA AUTOMATIZACION	9,650.00
1-2-08-0001-0000	INCUBADORA DBO RANGO -10 A 40	80,631.15
1-2-08-0001-0000	HORNO DE CONVECCION POR GARAVEDAD	22,121.53
1-2-08-0001-0000	HORNO DE CONVECCION POR GARAVEDAD	22,121.53
1-2-08-0001-0000	MEDIDOR DE OXIGENO	23,264.67
1-2-08-0001-0000	MEDIDOR DE PH/ISE CONDUCTIVIDAD	35,250.36
1-2-08-0001-0000	UNIDAD VARIHEAT	23,363.20
1-2-08-0001-0000	COMERCIALIZADORA TECNOGAS	21,058.97
1-2-08-0001-0000	REFRIGERADOR UNA PUERTA	3,498.97
1-2-08-0001-0000	EQUIPO DE LABORATORIO AQUISICION DE MOBILIARIO PARA LABORATORIO DE CALIDAD DE AGUA PARA ALMACENAMIENTOS DE REACTIVOS	122,330.16
	EQUIPO DE LABORATORIO	**745,364.66**

1-2-09-0001-0000	TRES TABLERO DE MONITOREO VIA CELULAR QUE CONSAT DE SWITCH TERMICO PARA ALIMENTACION PRINCIPAL CLEMAS PARA LA CONEXIÓN DE SEÑALES DE CAMPO CANALETAS PARA LA ORGANIZACIÓN DEL CABLEADO INTERNO 1 MODEM CELULAR	24,312.20
1-2-09-0001-0000	PORTON PARA COCHERA	35,825.36
1-2-09-0001-0000	BOMBA TURBINA	92,605.00
1-2-09-0001-0000	VALV MARIPOSA FO FO BRAY	12,624.00
1-2-09-0001-0000	ALARMAS	77,750.00
1-2-09-0001-0000	CAUDALIMETRO DE INSERCION MARCA ABB MODELO FEA200	133,000.00
1-2-09-0001-0000	MEGA OHMETRO 1507	6,885.00
1-2-09-0001-0000	MEDIDOR	45,000.00
1-2-09-0001-0000	MEDIDORES	28,330.00
1-2-09-0001-0000	CILINDROS PARA CLORO	152,142.28
1-2-09-0001-0000	CAUDALIMETRO ELECTROMAGNETICO WATERMASTER 8"	69,268.57
1-2-09-0001-0000	MEDIDOR IPERL 1" G 1/4", SERIE N:79167927	3,711.00
1-2-09-0001-0000	MEDIDOR IPERL 1" G 1/4", SERIE N:79167928	3,711.00
1-2-09-0001-0000	MEDIDOR IPERL 1" G 1/4", SERIE N:79167929	3,711.00
1-2-09-0001-0000	MEDIDOR IPERL 1" G 1/4", SERIE N:79167930	3,711.00
1-2-09-0001-0000	MEDIDOR IPERL 1" G 1/4", SERIE N:79167931	3,711.00
1-2-09-0001-0000	MEDIDOR IPERL 1" G 1/4", SERIE N:79167932	3,711.00
1-2-09-0001-0000	MEDIDOR IPERL 1" G 1/4", SERIE N:79167933	3,711.00
1-2-09-0001-0000	MEDIDOR IPERL 1" G 1/4", SERIE N:79167934	3,711.00
1-2-09-0001-0000	MEDIDOR IPERL 1" G 1/4", SERIE N:79167935	3,711.00
1-2-09-0001-0000	AURICULARES TIPO AVIADOR PARA GEOFONO X MIC, PALMER CON CONECTORES MILITARES(ORIGINALES)	13,900.00
1-2-09-0001-0000	TERMOMETRO IR750 AMPROBE	6,900.00
1-2-09-0001-0000	MEDIDOR IPERL 1" G1 1/4" SERIE N°1681585394	3,711.06
1-2-09-0001-0000	MEDIDOR IPERL 1" G1 1/4" SERIE N°1681585395	3,711.06
1-2-09-0001-0000	MEDIDOR IPERL 1" G1 1/4" SERIE N°1681585396	3,711.06
1-2-09-0001-0000	MEDIDOR IPERL 1" G1 1/4" SERIE N°1681585397	3,711.06
1-2-09-0001-0000	MEDIDOR IPERL 1" G1 1/4" SERIE N°1681585398	3,711.06
1-2-09-0001-0000	MEDIDOR IPERL 1" G1 1/4" SERIE N°1681585399	3,711.06
1-2-09-0001-0000	KIT GPS MARCA GARMIN, MOD 64S TOPO,	16,000.00
1-2-09-0001-0000	KIT GPS MARCA GARMIN, MOD 64S TOPO,	16,000.00
1-2-09-0001-0000	MEDIDOR IPERL 1" G1 1/4", SERIE NO. 82441466	4,802.54
1-2-09-0001-0000	MEDIDOR IPERL 1" G1 1/4", SERIE NO. 82441467	4,802.54
1-2-09-0001-0000	MEDIDOR IPERL 1" G1 1/4", SERIE NO. 82480088	4,802.54
1-2-09-0001-0000	MEDIDOR IPERL 1" G1 1/4", SERIE NO. 82480089	4,802.54
1-2-09-0001-0000	MEDIDOR IPERL 1" G1 1/4", SERIE NO. 82480090	4,802.54
1-2-09-0001-0000	MEDIDOR IPERL 1" G1 1/4", SERIE NO. 82480091	4,802.54
1-2-09-0001-0000	MEDIDOR IPERL 1" G1 1/4", SERIE NO. 82480092	4,802.54
1-2-09-0001-0000	MEDIDOR IPERL 1" G1 1/4", SERIE NO. 82480093	4,802.54
1-2-09-0001-0000	MEDIDOR IPERL 1" G1 1/4", SERIE NO. 82480094	4,802.54
1-2-09-0001-0000	MEDIDOR IPERL 1" G1 1/4", SERIE NO. 82480095	4,802.54
1-2-09-0001-0000	DEPOSITO	32,000.00
1-2-09-0001-0000	172053812	107,775.36
1-2-09-0001-0000	MEDIDOR OCTAVE 100MM BRIDADO ANSI 150 SERIE DEL 174060776 AL 174060779	94,089.60
1-2-09-0001-0000	MEDIDOR OCTAVE 150MM BRIDADO ANSI150 L300 SERIE N°176050050	33,359.04
1-2-09-0001-0000	MEDIDOR OCTAVE 200MM BRIDADO ANSI150L350 SERIE N°178044505	40,629.60
1-2-09-0001-0000	MEDIDOR DE FLUJO (TRANSMISOR DE NIVEL TIPO ULTRASONICO	49,523.88
1-2-09-0001-0000	SENSOR DE NIVEL TIPO ULTRASONICO MODELO PROSONIC	11,608.43

SISTEMA INTERMUNICIPAL DE AGUAS Y SANEAMIENTO DE MONCLOVA Y FRONTERA, COAHUILA

simas

Relación de Bienes Muebles que componen su patrimonio

Al 31 de diciembre de 2019

Código	Descripción del Bien	Valor en libros
1-2-09-0001-0000	ANTENAS RECEPTORAS PARA SISTEMAS MEDICION MARCA EMLID REACH RS. MODELO RRS-1 SERIES 823275AD851742BC1727, 234EE6639BB839F11727 Y 15FFAC047EC7526F71727	52,900.00
1-2-09-0001-0000	SISTEMAS DE MEDICION EQ. COMPUTADORA DE MANO DE USO RUDO MARCA CATERPILLAR MODELO S60 SERIES S601729019784 Y S601729019377	35,200.00
1-2-09-0001-0000	SISTEMA DE MEDICION PZA. MASTIL DE FIBRA DE CARBON CON ROSCA DE 5/8" PARA GPSD, DE ALTURA VARIABLE Y DESMONTABLE DE 1.35 A 2.45M	4,600.00
1-2-09-0001-0000	SISTEMA DE MEDICION PARA ABRAZADERA PARA CAPTURADORA O TELEFONO INTELIGENTE MARCA "SECO", MODELO "THE CLAW"	5,450.00
1-2-09-0001-0000	ESTANCION TOTAL MARCA SOKKIA MODELO CX105, NUEMERO DE SERIE TN2338, SOLO CON BATERIA	63,002.00
1-2-09-0001-0000	MEDIDOR DE FLUJO(TRASMISOR DE NIVEL TIPO ULTRASONICO)MODELO PROSONIC S FMU 90 DE LA MARCA ENDRESS+HAUSER	40,214.78
1-2-09-0001-0000	NIVEL DE SENSOR TIPO ULTRASONICO MODELO PROSONIC S FDU 91 DE LA MARCA ENDRESS+HAUSER	13,217.74
1-2-09-0001-0000	RECEPTOR RTK GNSS	21,040.50
1-2-09-0001-0000	RECEPTOR RTK GNSS	21,040.50
1-2-09-0001-0000	EQ. COMPUTADORA DE MANO DE USO RUDO MARCA CAT MODELO S60	20,000.00
1-2-09-0001-0000	EQ. COMPUTADORA DE MANO DE USO RUDO MARCA CAT MODELO S60	20,000.00
1-2-09-0001-0000	PZA MASTIL DE FIBRA DE CARBON CON ROSCA DE 5/8" PARA GPS DE ALTURA VARIABLE	3,950.00
1-2-09-0001-0000	PZA MASTIL DE FIBRA DE CARBON CON ROSCA DE 5/8" PARA GPS DE ALTURA VARIABLE	3,950.00
1-2-09-0001-0000	PZA ABRAZADERA PARA COMPUTADORA O TELEFONO INTELIGENTE MARCA SECO MODELO THE CLAW	4,000.00
1-2-09-0001-0000	PZA ABRAZADERA PARA COMPUTADORA O TELEFONO INTELIGENTE MARCA SECO MODELO THE CLAW	4,000.00
1-2-09-0001-0000	EQUIPO PORTATIL DE COMPRABACION 15MM MCA. ELSTER	9,482.75
1-2-09-0001-0000	MEDIDOR IPERL 1"G1 1/4", INCLUYE KIT DE CONEXIONES, SERIE N°1782825331	4,802.54
1-2-09-0001-0000	MEDIDOR IPERL 1"G1 1/4", INCLUYE KIT DE CONEXIONES, SERIE N°1782825332	4,802.54
1-2-09-0001-0000	MEDIDOR IPERL 1"G1 1/4", INCLUYE KIT DE CONEXIONES, SERIE N°1782825333	4,802.54
1-2-09-0001-0000	MEDIDOR IPERL 1"G1 1/4", INCLUYE KIT DE CONEXIONES, SERIE N°1782825334	4,802.54
1-2-09-0001-0000	MEDIDOR IPERL 1"G1 1/4", INCLUYE KIT DE CONEXIONES, SERIE N°1782825335	4,802.54
1-2-09-0001-0000	MEDIDOR IPERL 1"G1 1/4", INCLUYE KIT DE CONEXIONES, SERIE N°1782825336	4,802.54
1-2-09-0001-0000	MEDIDOR IPERL 1"G1 1/4", INCLUYE KIT DE CONEXIONES, SERIE N°1782825337	4,802.54
1-2-09-0001-0000	MEDIDOR IPERL 1"G1 1/4", INCLUYE KIT DE CONEXIONES, SERIE N°1782825338	4,802.54
1-2-09-0001-0000	MEDIDOR IPERL 1"G1 1/4", INCLUYE KIT DE CONEXIONES, SERIE N°1782825339	4,802.54
1-2-09-0001-0000	MEDIDOR IPERL 1"G1 1/4", INCLUYE KIT DE CONEXIONES, SERIE N°1782825340	4,802.54
1-2-09-0001-0000	EQUIPO PORTATIL DE COMPRABACION 15MM MCA. ELSTER	9,482.75
1-2-09-0001-0000	MEDIDOR DE AGUA ULTRASONICO MARCA EQUYSIS MODELO ULTRA-TT CON DIAMETRO DE 4"	19,500.00
1-2-09-0001-0000	DETECTOR MULTIGAS ALTAIR 4XR 10178558 FOSFORECENTE PANTALLA LCD C/SENSOR LEL,02,CO,H2S	22,124.46
1-2-09-0001-0000	EQUIPO DE COMPROBACION DE 15MM MCA ELSTER	9,482.75
1-2-09-0001-0000	MEDIDOR ELSTER H5000 50MM CLASE D SERIE J15NF723517R	14,662.33
1-2-09-0001-0000	MEDIDOR ESPECIAL PARA AGUA FRIA BRIDADO TIPO ULTRASONIDO DOBLE VIA MARCA EQUYSIS MODELO ULTRA TT-200 CON UN DIAMETRO DE 8"	38,647.70
	EQUIPO DE CLORACION Y RE-BOM	**1,623,192.74**

1-2-10-0001-0000	EQUIPO DE COMPUTO	8,193.46
1-2-10-0001-0000	REGULADOR SOLA BASIC DE 5 KVA CVH-5000	2,622.88
1-2-10-0001-0000	METROS DE CABLE COAXIAL Y CONECTORES INSTALACION DE SEGUNDO IBM S/34	3,393.52
1-2-10-0001-0000	DISEÑO EVALUACION E INSTALACION DEL 2o. IBM S/34 LIMPIEZA Y REVISION DE EQUIPO, PROG. BASICA DEL SISTEMA	2,994.65
1-2-10-0001-0000	REGULADOR SOLA BASIC CXH-5000 P/220	2,622.88
1-2-10-0001-0000	INSTALACION SERV. NOVELL, INST. DISCO DURO, SOFTWARE INSTALACION DE IBM S/34	3,135.00
1-2-10-0001-0000	DISEÑO Y EVALUACION DE REQUERIMIENTOS AMBIENTALES	8,302.49
1-2-10-0001-0000	COMPUTADORA ACER MATE 486 DX/33 4 MB, DISCO DURO DRIVE 31/2 Y 51/4 MONITOR SVGA COLOR	8,190.00
1-2-10-0001-0000	COMPUTADORA ACER FRAME 500 EISA 80486 DX 2/66 MHZ 16 MB DE RAM, DISCO DURO 525 MB. DRIVE 3 1/2 Y 5 1/4 MONITOR HACER VGA MONOCROMATICO.	20,364.50
1-2-10-0001-0000	IMPRESORA STAR XR-1520, CARRO DE 15" COLOR 420 CPS	2,402.10
1-2-10-0001-0000	NO BREAK TRIPPLITE OMNI 1600 LAN 4 CONTACTOS	4,284.76
1-2-10-0001-0000	COMPUTADORA ACER MATE PROCESADOR A33MHZ CON DISCO DURO Y MINIPRINTER SP3RFC-120	6,500.00
1-2-10-0001-0000	COMPUTADORA ACER MATE PROCESADOR A33 MHZ CON DISCO DURO Y MINIPRINTER SP3RFC-120	6,500.00
1-2-10-0001-0000	COMPUTADORA ACER MATE PROCESADOR A33MHZ SIN DISCO DURO MONITOR ACER VGA MONOCROMATICO 14"	3,500.00
1-2-10-0001-0000	COMPUTADORA ACER MATE 486 DX/33 4 MB. DISCO DURO 130 MB DRIVE 3 1/2 Y 5 1/4 MONITOR COLOR SVGA DOS.	8,190.00
1-2-10-0001-0000	MATERIAL PARA EQUIPO DE COMPUTO	2,021.47

SISTEMA INTERMUNICIPAL DE AGUAS Y SANEAMIENTO DE MONCLOVA Y FRONTERA, COAHUILA

Relación de Bienes Muebles que componen su patrimonio

Al 31 de diciembre de 2019

Código	Descripción del Bien	Valor en libros
1-2-10-0001-0000	TARJETAS EMULADORAS PARA SISTEMA I.B.M. 34 No. AST-5251	2,829.00
1-2-10-0001-0000	IMPRESORA AP DESK SET 550 C	2,100.00
1-2-10-0001-0000	COMPUTADORA ACER 386SX 33 MHZ. 2MB	2,500.00
1-2-10-0001-0000	COMPUTADORA ACER 386SX 33MHZ. 2MB CON MONITOR SERIE CPU EC24002498 MONITOR DX94WB00060	2,500.01
1-2-10-0001-0000	IMPRESORA SP-312FC -120 P. PARALELO	3,800.00
1-2-10-0001-0000	COMPUTADORA ACER 486SX-33MHZ, 3,5" 1,44 MB MONITOR SVGA	5,185.98
1-2-10-0001-0000	DISCO DURO, ADAPATADOR PARA PUERTOS	5,239.19
1-2-10-0001-0000	SOFTWARE DE RED NOVEL PARA 50 USUARIOS MEMORIA SM72	12,713.51
1-2-10-0001-0000	IMPRESORA F1170 SERIE 6211335528	3,320.31
1-2-10-0001-0000	IMPRESORA SERIE 50V00175B FUENTE DE PODER SERIE 1NQ0026308	3,284.84
1-2-10-0001-0000	IMPRESORA SP-312FC-120 P. PARALELO	7,740.00
1-2-10-0001-0000	COMPUTADORA ACER 386SX 33MHZ, 2MB MONITOR VGA MONOCROMATICO TECLADO EN ESPAÑOL DRIVE 3,5" 1.44 MB DISCO DURO DE 130MB	5,186.10
1-2-10-0001-0000	COMPUTADORA ACER 386SX 33MHZ, 2 MB, MONITOR VGA MONOCROMATICO TECLADO EN ESPAÑOL DRIVE 3,5" 1,44 MB NO. DE SERIE : CPU EA00005027, TECLADO K6512364771	4,248.00
1-2-10-0001-0000	IMPRESORA EPSON FX 1170 15" SERIE:6211190376/ 6211129883.	5,612.72
1-2-10-0001-0000	IMPRESORA EPSON FX 1170 15" SERIE: 6211128758/6211128748/36211190396	8,419.08
1-2-10-0001-0000	COMPUTADORA ACERMATE 486 DX2/66MHZ 4M R 26001	9,600.00
1-2-10-0001-0000	COMPUTADORA ACERMATE 486 DX2/66MHZ 26001	9,600.00
1-2-10-0001-0000	CONCENTRADOR 10 BASE T 8 PUERTOS 27293	2,380.00
1-2-10-0001-0000	TARJETAS CNET 600 PLUS 16 BITS IS 27283	2,140.00
1-2-10-0001-0000	COMPUTADORA ACER 486 DX2/66MHZ MON. UVGA 26001	9,600.00
1-2-10-0001-0000	COMPUTADORA IBM 486 DX/2 50 MHZ 425W, MONITOR SVGA COLOR DRIVE 3 1/2" INCLIYE WORKS WIN.	12,869.57
1-2-10-0001-0000	COMPUTADORA IBM APTIVA 486 DX/50 MHZ. 4 MB. DE RAM 425 W. MONITOR SVGA 39 MM, DRIVE DE 3,5" INCLUYE WORKS WINDOWS.	12,869.57
1-2-10-0001-0000	COMPUTADORA IBM APTIVA 486 DX/50 MHZ 4 MB. RAM, 425W MONITOR SVGA 39 MM, DRIVE 3,5" INCLUYE WORKS	12,869.57
1-2-10-0001-0000	DISCO SISTEMA 34	3,630.00
1-2-10-0001-0000	COMPUTADORA IBM APTIVA 486 DX/50 MHZ 4 MB. DE MEMORIA RAM. 45 W, MONITOR SVGA 39MM, DRIVE 3,5" INCLUYE WORKS Y WINDOWS.	12,869.57
1-2-10-0001-0000	CERTIFICADORA SP-312 PARALELA MARCA STAR MICRONICS PARALELA MINIPRINTER.	4,647.20
1-2-10-0001-0000	COMPUTADORA ACER MATE 486SX 33 MHZ 4 MB RAM, DRIVE 1 ,44 MB TECLADO , VGA DISCO DURO 420, MOUSE.	2,678.00
1-2-10-0001-0000	COMPUTADORA ELEKTRA GOLD 386DX 40 2MB RAM DISCO DURO 130 MB, MONITOR SVGA MONOCROMATICO.	2,800.00
1-2-10-0001-0000	MOTOR DRIVE PARA 72 MD 220 VOLTS. 60 HZ.	2,210.00
1-2-10-0001-0000	MICROCOMPTADORA CAJABLANCA 486SX 2MB RAM, 31/2"	2,531.63
1-2-10-0001-0000	MICROCOMPUTADORA CAJA BLANCA 486DX2/66 MHZ, 4MB, 31/2	3,879.83
1-2-10-0001-0000	MIROCOMPUTADORA CAJA BLANCA 486DX2/66 MHZ, 4MB, 31/2	3,879.83
1-2-10-0001-0000	IMPRESORA EPSON DFX-8000, 9 AGUJAS, 1066 CPS, CARRO 15"	30,648.00
1-2-10-0001-0000	MICROCUMPUTADORA CAJA BALNCA 486SX 2MB RAM 3 1/2	2,531.63
1-2-10-0001-0000	CN8816TPC CONCEN 16 PTOS 108T	2,620.50
1-2-10-0001-0000	ACERPAC OFF 486DX4/100 8MB (36MB),3.5 " HD850 WIN 95	15,695.00
1-2-10-0001-0000	MICROCOMPUTADORA CAJA BLANCA 486SX 4 MB RAM 31/2	3,231.00
1-2-10-0001-0000	MICROCOMPUTADORA CAJABLANCA 486SX 4 MB RAM, 31/2	3,231.00
1-2-10-0001-0000	IMPRESORA STAR MICRONICS SP-312 PARALELA 3,25	5,286.00
1-2-10-0001-0000	IMPRESORA STAR XR 1520 9 AGUJAS , 15" 420 CPS PARALELO	4,940.00
1-2-10-0001-0000	DESINGJET 250C, D (A4-A1), 600 DPI, NEGRO 300 COLOR 4MB PARAL.	25,087.00
1-2-10-0001-0000	MICROCOMPUTADORA ACER 486 SX/25MHZ D.D. 212 MB DRIVE 51/4 Y MOUSE	5,850.00
1-2-10-0001-0000	CB 486DX2/80 MHZ DRIVE 31/2 TECLADO ESP(MICROCOMP GABINETE NEWMAX)	3,032.00
1-2-10-0001-0000	COMPUTADORA CAJA BLANCA 486SX/25 4MB RAM, DRIVE 31/2	2,290.00
1-2-10-0001-0000	SAMSUNG STG/31271A 1.2GB,3,5" FAST-ATA-2 EIDE	2,017.50
1-2-10-0001-0000	COMPUTADORA CAJA BLANCA 486DX4 /100 4MB RAM , DRIVE 31/2	2,490.00
1-2-10-0001-0000	IMPRESORA HP DESKJET 820 CXL COLOR,600 DPI 6,5 PPM NEGRO	3,833.00
1-2-10-0001-0000	ACERMATE 486DX2/66 4MB(36MB) VID LB 512,3 1/2 HD 202 UVGA 28m	7,610.00
1-2-10-0001-0000	LP HP DESKJET 820C	3,684.00
1-2-10-0001-0000	IMPRESORAS EPSON LX-300P 9 AGUJAS	3,410.00
1-2-10-0001-0000	MONITOR DAEWOO SVGA 28 MM COLOR 14"	2,325.00
1-2-10-0001-0000	COMPUTADORA CAJA BLANCA 586 DX4/133	2,295.00
1-2-10-0001-0000	IMPRESORAS PANASONIC KX-P115'	3,250.00
1-2-10-0001-0000	IMPRESORA EPSON FX-1170	3,685.47
1-2-10-0001-0000	IMPRESORA EPSAON FX-1170	3,550.00
1-2-10-0001-0000	COMPUTADORA CB. PEN 150 MHZ 32 MB RAM D.D. 1.36B, DRIVE 3.5" MOUSE, TECLADO MONITOR COLOR 14"	6,191.00
1-2-10-0001-0000	COMPUTADORA C. BLANCA PENTIUM 166 MHZ MONITOR COLOR	11,739.10
1-2-10-0001-0000	EPSON FX-1170 IMPRESORA	3,588.92
1-2-10-0001-0000	IMPRESORA HP. DESKJET 890C 9PPM	4,129.00
1-2-10-0001-0000	IMPRESORA HP DESKJET 890C 9PPM	4,129.00
1-2-10-0001-0000	EQUIPO DE COMPUTO PENT INTEL 166 MHZ MMX, D.D.	3,718.86

SISTEMA INTERMUNICIPAL DE AGUAS Y SANEAMIENTO DE MONCLOVA Y FRONTERA, COAHUILA

Relación de Bienes Muebles que componen su patrimonio

Al 31 de diciembre de 2019

Código	Descripción del Bien	Valor en libros
1-2-10-0001-0000	MOUSE.	7,437.72
1-2-10-0001-0000	EQUIPO DE COMPUTO PENTIUM INTEL 166	4,829.60
1-2-10-0001-0000	COMPUTADORA CAJA BLANCA PENTIUM 166 MHZ	5,869.55
1-2-10-0001-0000	EQUIPO DE COMPUTO PENT INTEL 166 MHZ MMX, D.D.	7,437.72
1-2-10-0001-0000	IMPRESORA HP. DESKJET 890C 9PPM NEGRO 5PPM COLOR, PHOTORET II KODAK	8,258.00
1-2-10-0001-0000	PANASONIC KX-P1150 IMPRESORA PANASONIC	1,690.82
1-2-10-0001-0000	IMPRESORA STAR MICRONICS SP-312 PARALELA	5,027.50
1-2-10-0001-0000	COMPUTADORA C. BLANCA PENTIUM 166 MHZ MONITOR COLOR 14"	5,869.55
1-2-10-0001-0000	IMPRESORA STAR MICROSONICS SP-312 PARALELA	5,027.50
1-2-10-0001-0000	IMPRESORA EPSON FX-1170	3,731.87
1-2-10-0001-0000	IMPRESORA EPSON FX-1170 9 AGUJAS 15"	3,731.87
1-2-10-0001-0000	COMPUTADORA C. BLANCA PENTIUM 200 MHZ MMX 32 RAM	5,869.55
1-2-10-0001-0000	OFFICE 97 STD ESPAÑOL CD. ROM	4,784.69
1-2-10-0001-0000	COMP. CAJA BLANCA PENTIUM INTEL 233 MMX	6,260.00
1-2-10-0001-0000	IMPRESORA HP DESKJET 890C 9PPM	3,960.00
1-2-10-0001-0000	IMPRESORA DESKJET 890 TERMICA	4,268.00
1-2-10-0001-0000	COMPUTADORA MARCA PENTIUM INTEL CELERON 333 MHZ EN RAM. T VIDEO DE 2 MB DISCO DURO	7,298.50
1-2-10-0001-0000	FX MODELO FX 1180 AGUJAS 9 VEL. NEGRO 455 CPS	4,238.90
1-2-10-0001-0000	SERVIDOR NETSERVER E 60 P11/400 MODEL 9 DISCO DURO UW SCSI MONTOR COLOR UVG A 15" UNIDAD DE RESPALDO SURESTORE	38,000.00
1-2-10-0001-0000	COMPUTADORA COMPAQ PRESARIO 7453 PROCESADOR DISCO DURO AND. K6 475 MHZ DISCO DURO 5GB	9,000.00
1-2-10-0001-0000	CPU GENERICO CON LAS SIG. CARACTERISTICAS.:TARJETA MADRA X CALIBUR, PROCESADOR PENTIUM CELERON 500 MHZ MEMORIA 64MB T. SONIDO T. VIDEO	7,572.00
1-2-10-0001-0000	CPU GENERICO CON LAS SIG. CARACTERISTICAS TARJETA MADRE X CALIBUR DISCO DURO 4.GB PROCESADOR PENTIUM CELERON 500 MHZ, MEMORIA 64MB T. SONIDO	10,040.00
1-2-10-0001-0000	IMPRESORA HP LASERJET 1100	4,750.00
1-2-10-0001-0000	COMPUTADORA HP BRIO MONITOR 17" PROCESADOR PENTIUM MEMORIA DE 128 MB.	17,900.00
1-2-10-0001-0000	IMPRESORA DE TIKETS SAMSUNG TIRA TIRA DE AUDITORIA	11,931.00
1-2-10-0001-0000	COMPUTADORA ALASKA PENTIUM	20,970.00
1-2-10-0001-0000	CO PUTADORA ALASKA CELERON 533 MHZ PROCESADOR CELERON INTEL DISCO DURO	6,990.00
1-2-10-0001-0000	AJUSTE DE AUDITORIA	52,831.00
1-2-10-0001-0000	COMPUTADORA COMPAQ. ARMADA PORTATIL PENTIUM II 366MHZ. DISCO DURO 4.3 3G8 MEMORIA 64MB CD. 24X FAX MODEM	18,500.00
1-2-10-0001-0000	COMPUTADORAS ALASKA CELERON 533 MHZ, 64 RAM, DISCO DURO 10. GB MONITOR SVGA 15" COLOR DOS PUERTOS PARALELOS PUERTO SERIAL DRIVE 3.5 TECLADO Y MOUSE	20,970.00
1-2-10-0001-0000	COMPUTADORAS ALASKA CELERON 533 MHZ 64 MB RAM DISCO DURO 8.4GB MONITOR SVGA 15" COLOR DOS PUERTOS PARALELOS PUERTO SERIAL DRIVE 3.5 TECLADO Y MOUSE	27,960.00
1-2-10-0001-0000	COMPUTADORAS ALASKA CELERON 533 MHZ 64 MB RAM DISCO DURO 8.4GB MONITOR SVGA 15" COLOR DOS PUERTOS PARALELOS PUERTO SERIAL DRIVE 3.5 TECLADO Y MOUSE	27,960.00
1-2-10-0001-0000	COMPUTADORAS ALASKA CELERON 533 MHZ 64 MB RAM DISCO DURO 8.4GB MONITOR SVGA 15" COLOR DOS PUERTOS PARALELOS PUERTO SERIAL DRIVE 3.5 TECLADO Y MOUSE	6,990.00
1-2-10-0001-0000	PC. BOOK DVD 750 MHZ 64MB 30GB TECLADO Y MOUSE	9,588.00
1-2-10-0001-0000	MONITOR MAXTECH. 17" SVGA DIGITAL	2,495.61
1-2-10-0001-0000	OFFICE CONNECT 56K LAN MODEM NUM. SERIE X2SD43D990A	3,800.00
1-2-10-0001-0000	COMPUTADORA ALASKA PROCESADOR PENTIUM 600MHZ DRIVE 3.5 DISCO DURO 20GB 64MB RAM TECLADO PARA MULTIMEDIA DE LUXE	9,000.00
1-2-10-0001-0000	COMPUTADORA PENTIUM IV No. SERIE GC1X3G1795	7,610.00
1-2-10-0001-0000	COMPUTADORES PENTIUM IV No. SERIE GCIX3G1001, GCIX3G1685,GCIX3G1785,GCIX3G1770	26,972.00
1-2-10-0001-0000	COMPUTADORAS GENERICA CON PROCESADOR PIII 1.2 GHZDISCO DURO DE 20 MB, MEMORIA DE 128 MB PC 100, MONITOR 15", MOUSE, TECLADO	14,957.50
1-2-10-0001-0000	IMPRESORAS 656	1,330.43
1-2-10-0001-0000	IMPRESORAS EPSON FX 880	12,360.00
1-2-10-0001-0000	IMPRESORAS MINIPRINTER	8,250.00
1-2-10-0001-0000	COMPUTADORA PC P4, MONITOR, CD WRITER, MEMORIA 128 MB	6,969.27
1-2-10-0001-0000	IMPRESORA EPSON FX-890 9 PINES	11,700.00
1-2-10-0001-0000	IMPRESORA EPSON FX-2190	6,605.00
1-2-10-0001-0000	HP LASERJET 8150N C4266A SERIE JPBLM77127	32,178.00
1-2-10-0001-0000	COPUTADORAS ALASKA PROC. IINTEL PENTIUM 4 DE 3,06 DISCO DURI DE 40GB MEMORIA RAM DE 256MB,CD ROOM	14,739.32
1-2-10-0001-0000	WINDOWS SVR ENT.2003 SPANISH, WINDOWS SERVER CAL.2003 SPANISH OLP NL, OFFICE 2003 WIN 32	56,894.00
1-2-10-0001-0000	SMART 2200 NET UPS 2200 VA LINE INTERACTIVE TOWER UPS SYSTEM FOR120 NETWORK, 3 SERIES MOD. T 1400	24,894.54
1-2-10-0001-0000	SERVIDOR PROLIANT n350 INTEL PENTIUM IV 3,06 GHZ 533 MHZ, RAM DISCO DURO 36GB	30,150.00
1-2-10-0001-0000	IMPRESORA EPSON FX890	4,060.00

SISTEMA INTERMUNICIPAL DE AGUAS Y SANEAMIENTO DE MONCLOVA Y FRONTERA, COAHUILA

Relación de Bienes Muebles que componen su patrimonio

Al 31 de diciembre de 2019

Código	Descripción del Bien	Valor en libros
1-2-10-0001-0000	COMPUTADORAS HP BUNDLE EVO D220 MICRO, MON.15 DISCO DURO 40GE DE 5400 MEMORIA RAM 128MB	32,340.00
1-2-10-0001-0000	COMPUTADORAS ALASKA PENTIUM IV 3.0 GHZ, 256MB RAM DISCO DURO 40GB TARJETA VIDEO MONITOR SVGA 15"	29,960.00
1-2-10-0001-0000	COMPUTADORAS HP BUNDLE EVOD220 PENTIUM 4,2 DISCO DURO 40GB 128 MB LIC. WINDOWS 1998 NORTON	104,500.00
1-2-10-0001-0000	IMPRESORAS EPSON TMU 295, FX890, FX290 SERIE: A8D0178577, 178173, 17814, 170746, 1726209, 176180, 176183 DFX890, EBB1066967, EBB10670002, EBB1065664, EBBI065242 EEBB1065247, FCPY021053	53,099.00
1-2-10-0001-0000	IMPRESORA HP BUSSINES INKJET 3000DTN SER. SG3CHD1028	16,442.00
1-2-10-0001-0000	COMPUTADORAS CPU, SERIE SMXD43301PY	62,874.00
1-2-10-0001-0000	VALVULA COMPUERTA	4,809.00
1-2-10-0001-0000	CABEZAL PARA IMPRESORA	3,080.00
1-2-10-0001-0000	DISCO DURO COPAQ.SCSI 72,8 PARA SERVIDOR	4,500.00
1-2-10-0001-0000	IMPRESORA HP LASERJET 8150N NUM SERIE SJPDLR51701 MEMORIA 256MB PARA COMPAQ	36,100.00
1-2-10-0001-0000	LICENCIA DE USO PROGRAMA KARTO SOFTWARE PARA MAPAS CARTOGRAFICOS,GIS, BASE DE DATOS, ADMON Y CONTROL	62,150.00
1-2-10-0001-0000	LICENCIAS DE USO PARA PROGRAMA KARTO VIEW LA SOFTWARE PARA MAPAS CARTOGRAFICOS , BASE DE DATOS ADMON Y CONT	83,902.50
1-2-10-0001-0000	KIT DE MTTO RPOFUT LASER JET 8100	4,750.00
1-2-10-0001-0000	TELEFONO INALAMBRICA CON DIADEMA	4,500.00
1-2-10-0001-0000	VIDEOCAMARA DVD E33	8,695.00
1-2-10-0001-0000	COMPUTADORAS HP EVO DC5100 PENTUM 520 HT 3,06 DISCO DURO DRIVE 3,5 MOUSE OPTICO TECLADO COMBO52X COLOR 17"	40,200.00
1-2-10-0001-0000	COMPUTADORA PORTATIL HP NX6120 PENTIUM IV 1,6 GHZ, DISCO DURO 60GB COMBO52 512MB PANTALLA 15"	16,000.00
1-2-10-0001-0000	IMPRESORA EPSON FX-890 CARRO 10" 345CP	7,900.00
1-2-10-0001-0000	IMPRESORA HP PRINTER SCANNER COPIER 2355	2,590.00
1-2-10-0001-0000	LAPTOP HP 530	16,666.00
1-2-10-0001-0000	AJUSTES DE AUDITORIA VALES DE SALIDA DEL 2006	36,064.65
1-2-10-0001-0000	COMPUTADORA HP DX2200 P4 3.2/80GB/512MB XP PRO CDRW MONITOR CRT 17 +512MB ADI	8,789.97
1-2-10-0001-0000	COMPUTADORA HP DX2200 P4 3.2/80GB/512MKB/ XP PRO CDRW MONITOR CRT 17+512 MB ADI	8,789.97
1-2-10-0001-0000	COMPUTADORA HP DX2200 P4 3.2/80GB/512MKB/ XP PRO CDRW MONITOR CRT 17+512 MB ADI	8,789.97
1-2-10-0001-0000	COMPUTADORA HP DX2200 P4 3.2/80GB/512MKB/ XP PRO CDRW MONITOR CRT 17+512 MB ADI	8,789.97
1-2-10-0001-0000	COMPUTADORA HP DX2200 P4 3.2/80GB/512MKB/ XP PRO CDRW MONITOR CRT 17+512 MB ADI SERIE SCNN6240WZM	9,039.99
1-2-10-0001-0000	COMPUTADORA HP DX2200 P4 3.2/80GB/512MKB/ XP PRO CDRW MONITOR CRT 17+512 MB ADI SERIE SMXL63202YQ	9,039.99
1-2-10-0001-0000	IMPRESORA HP LASER JET 425ON 64MB Q5401A	16,089.89
1-2-10-0001-0000	IMPRESORA HP BUSINESS INKJET 2300N ESPAÑOL SERIE CN61C37044	4,634.91
1-2-10-0001-0000	IMPRESORA EPSON FX 890 USB SERIE E8BY203291	3,874.89
1-2-10-0001-0000	COMPUTADORA HP DX2200 P4 3.2 VIA EMBARQ. -XP PRO CDRW MONITOR CRT 17 DISPONIBLE SERIE SCNN6240X06.	9,039.99
1-2-10-0001-0000	COMPUTADORA HP DX2200 MTINTEL PENTIUM4 3.2 MHZ 80GB SATA CD-RW 512MB XPPRO SERIE SMXL6320TYY.	6,344.69
1-2-10-0001-0000	COMPUTADORA HP DX2200 MTINTEL PENTIUM4 3.2 MHZ 80GB SATA CD-RW 512MB XPPRO SERIE CNN63726FD	8,789.97
1-2-10-0001-0000	IMORESORA EPSON HP LASERJET 4250N 45PPM 64MB 1200DPI SERIE SCNRXC91710	20,834.92
1-2-10-0001-0000	IMPRESORA EPSON FX 890 USB SERIE E8BY267379	3,918.30
1-2-10-0001-0000	COMPUTADORA HP DC 7700 PD 925/80 HNW 512L/4HK COMBO SERIE MXJ728094X	9,670.00
1-2-10-0001-0000	COMPUTADORA HPDX2200 P4 3.2 VIA DE EMBARQUE XP PRO CDRW	9,073.00
1-2-10-0001-0000	IMPRESORA EPSON FX890	3,809.21
1-2-10-0001-0000	COMPUTADORA HP DX2200 P4 3.2/80GB/512MB XP PRO CDRW MONITOR CRT 17 +512MB ADI	8,789.97
1-2-10-0001-0000	COMPUTADORA HP DX2200 P4 3.2 /80GB/512	8,789.97
1-2-10-0001-0000	CAJERO AUTOMATICO MODELO GENEVEA NCA KIOTECH , MONITOR, TECLADO , LECTOR DE CODIGO DE BARRAS	246,975.00
1-2-10-0001-0000	TARJETA INALAMBRICA DLINK MODELO DWL-G550 DE 108 G WIRELESS	3,544.00
1-2-10-0001-0000	CHIP DE 64 K INCLUYE ACTUALIZACION PARA BILLETES DE 50 PESOS SENSOR DE MICROIMPRESION DETECTOR	16,000.00
1-2-10-0001-0000	CPU HP DC7700 E6300 DUO 1.8/80GB/ COMBO SERIE SMXJ646030B	11,015.92
1-2-10-0001-0000	DX2200 PENTIUM 4 531 (3.00 HT) 80GB, 256MB SERIE 64109T4, 64109QL, 64109PZ, 64109C6	25,103.72
1-2-10-0001-0000	MONITOR HACER 17 LCD NEGRO AL1706B SIN BOCINAS	10,000.42
1-2-10-0001-0000	POCKET SISTEMA	4,844.65
1-2-10-0001-0000	COMPUTADORAS HP DESKTOP DX2300 PIV 3 GHZ DISCO DURO 80 GB 512 MB RAM CD-ROM 52X	55,304.00
1-2-10-0001-0000	MONITOR 17" HP MODELO S7540 CRT	10,492.00
1-2-10-0001-0000	FUENTE DE PODER RS-12 MCA ASRON	3,920.00
1-2-10-0001-0000	RADIO BASE MODELO EM-200 EN VHF FM 45 WATSS 4 CANALES MARCA MOTOROLA	11,992.00

SISTEMA INTERMUNICIPAL DE AGUAS Y SANEAMIENTO DE MONCLOVA Y FRONTERA, COAHUILA

Relación de Bienes Muebles que componen su patrimonio

Al 31 de diciembre de 2019

Código	Descripción del Bien	Valor en libros
1-2-10-0001-0000	KIT RADIO MOVIL MOTOROLA INCLUYE RADIO EM-200 4 CANALES S.019THA2243,	50,260.00
1-2-10-0001-0000	TARJETA DE CONTROL VENDING PARA CAJERO	12,940.20
1-2-10-0001-0000	CAMARA SONY DSC -N35 10MP EN OBJETIVO 35 355 MM 3X 6X DIGITAL LCD 2.0 SERIES SO1-8469433	6,718.00
1-2-10-0001-0000	CALCULADORA GRAPICADORA TI-89 TITANIUM TEXAS INSTRUMENTAL	2,350.00
1-2-10-0001-0000	ACTUALIZACION DE HUELLA DIGITAL MODELO ADD077-T POR LECTOR MODELO ADD-500 DE SUPERIOR	8,400.00
1-2-10-0001-0000	COMPUTADORA HP MODELO GV573LA DC7700	21,516.00
1-2-10-0001-0000	MONITOR LCD 17"	4,356.00
1-2-10-0001-0000	IMPRESORA EPSON FX 890 USB	3,918.29
1-2-10-0001-0000	IMPRESORA 4250 45PPM 48 MB 1200 D LPQ 460MHZ PARALELO USB CNR CNRXL79172	10,986.97
1-2-10-0001-0000	ROUTER ADSL DRAYTER MODELO VIGOR 2800V	2,300.00
1-2-10-0001-0000	COMPUTADORAS DISCO DURO 160GB MEMORIA 512 MCA HP SG2102LA PROCESADOR SEPRON M 3600+2 GHZ	10,060.00
1-2-10-0001-0000	MONITOR LCD DE 19"	3,670.00
1-2-10-0001-0000	PALM T/X 128 MB WIFI BLUETOOTH MEMORIA DANE ELECEXP 1024 MB SECURE	3,993.00
1-2-10-0001-0000	LOCGPS LOCALIZADOR GPS	4,000.00
1-2-10-0001-0000	BREAK SOLA BASIC MICRO SR INET 800 VA SERIES E07L07961, E07L07967. E07L07966	3,750.00
1-2-10-0001-0000	SWITCH 16 PUERTOS GIGABIT INTELIFENE 10/100/1000 MARCA INTELLINET	4,469.00
1-2-10-0001-0000	SWITCH 24 PUERTOS GIGABIT INTELIGENTE 10/100/ MAS 2 PUERTOS GIGABITS ADMINISTRABLES MOD. 500456	3,052.00
1-2-10-0001-0000	COMPUTADORA HP COMPAQ PRESARIO SG3106LA INTEL PENTIUM DUAL CORE 512 MB 160GB MONITOR 17	4,995.00
1-2-10-0001-0000	COMPUTADORA LAPTOP INTELIGENTE	8,116.52
1-2-10-0001-0000	IMPRESORA LASERJET 4250 45PPM 48 MB 1200D PARALELO SERIE CNRXR48644	12,202.80
1-2-10-0001-0000	MEMORIA 512MB DDR MCA VDATA DE 400 MHZ	2,600.00
1-2-10-0001-0000	PANTALLA TOUCH SCREEN LCD 17"	13,692.00
1-2-10-0001-0000	COMPUTADORA DISCO 160GB MEMORIA 512 HP DX DUAL CORE E2140 1.60 UNIDAD OPTICA DVD RW	6,282.00
1-2-10-0001-0000	COMPUTADORAS DISCO 160GB MEMORIA 512 HP DX 2300 DUAL CORE E2140 1.60 UNIDAD OPTICA	13,100.00
1-2-10-0001-0000	DISCO DURO SEAGATE 1 TB SATA INTERNO	2,900.00
1-2-10-0001-0000	MONITOR 17" HP MODELO S7540 CRT	3,040.00
1-2-10-0001-0000	COMPUTADORAS DISCO DURO 160 GB MEMORIA 5412 HP DX 2300 DUAL CORE E2140 1.60 UNIDAD OPTICA DVD	13,100.00
1-2-10-0001-0000	MINIPRINTER TM-T881V-084 SERIAL NEGRA RECIBO IMPRESORA TICKET SERIE J5VG064522	3,769.92
1-2-10-0001-0000	MINIPRINTER TM-T881V-084 SERIAL NEGRA RECIBO IMPRESORA TICKET SERIE J5VG064521	3,769.92
1-2-10-0001-0000	COMPUTADORA DUAL CORE AMD OPTERON 1210 1.8 GHZ 2 MB Cache CHIPSEN NVIDIA MC P555 PRO MEMORIA 512 MB DDR2 667 ECC DISCO DURO 180 NHP	9,113.00
1-2-10-0001-0000	MINIPRINTER TMU 220PA-103 CORTADORA AUDITOR PAR BLANCA EPSON SERIES FFFG176370., FFFG179018	6,600.00
1-2-10-0001-0000	DX2400 MT DUAL CORE E 2180, 1G 160 GB SML SERIE SMXL8270YQN	6,100.00
1-2-10-0001-0000	DX2400 MT DUAL CORE E2180 1GB 160 GB SML	24,200.00
1-2-10-0001-0000	DX2400 DUAL CORE E2180 1GB 160GB SML SERIE MXL8390L2S Y MXL8390L2W	12,800.02
1-2-10-0001-0000	HP W17E 17 INCH LCD MONITOR US	4,600.00
1-2-10-0001-0000	DX2400 MT DUAL CORE E 2180, 1G 160 GB SML SERIE MXL8400FFP	6,050.00
1-2-10-0001-0000	HP W17E 17 INCH LCD MONITOR US	2,200.00
1-2-10-0001-0000	CAMARA DIGITAL CON ESTUCHE SONY S-BATERIA NP FG1	3,302.61
1-2-10-0001-0000	COMPUTADORA HP OPTERON 1210 AMD (1.8 GHZ) 2 MB LEVEL 2 CACHE, RAM 2 GB DDR ECC MAXIMUM 8 GB TWO 32 BIT/33 MHZ PCI AT 3.3	11,040.00
1-2-10-0001-0000	COMPUTADORA KVM USB TRENDNET DE MONTAJE EN RACK CON 8 PUERTOS TK-803R	2,688.00
1-2-10-0001-0000	HP 72GB 10K SAS 2.5 HOT PLUG NP 375861B21	7,008.00
1-2-10-0001-0000	HP MEMORIA 2GB FBD PC25300 NP 397411-821	2,880.00
1-2-10-0001-0000	HP DISCO DURO 146 GB PC25300 NP 351580-821	12,960.00
1-2-10-0001-0000	MEMORIA E200/128MB P/CONTR NP 35180-821	2,400.00
1-2-10-0001-0000	MICROSOFT WINDOWS SERVER 2003R 409179-07	7,920.00
1-2-10-0001-0000	SERVIDOR PROLIANT HP DL380 G5 ES5310 C/ORICESADOR QUADCORE INTEL XEON E5310 PROCESADOR (1.60 GHZ 80 WATS, 1066 FSB MEMORIA RAM 1GB TAMAÑO RACK 2U 800 WAT	17,760.00
1-2-10-0001-0000	IMPRESORA MINIPRINTER EPSON TM-U220A	7,636.00
1-2-10-0001-0000	AJUSTE	282,036.53
1-2-10-0001-0000	DIF EN CAJERO AUTOMATICO	28,685.93
1-2-10-0001-0000	IMPRESORA	10,800.00
1-2-10-0001-0000	IMPRESORA	15,580.00
1-2-10-0001-0000	BOBINA DE CABLE	5,800.00
1-2-10-0001-0000	MONITOR ELO TOUCHS SYSTE	12,000.00
1-2-10-0001-0000	3 GRAVADOR	11,700.00
1-2-10-0001-0000	2 CAMARAS	5,264.00
1-2-10-0001-0000	1 GABINETE	3,000.00

SISTEMA INTERMUNICIPAL DE AGUAS Y SANEAMIENTO DE MONCLOVA Y FRONTERA, COAHUILA

Relación de Bienes Muebles que componen su patrimonio

Al 31 de diciembre de 2019

Código	Descripción del Bien	Valor en libros
1-2-10-0001-0000	LECTOR PROXIMIDAD RD125 KHZ	5,259.88
1-2-10-0001-0000	TARJETA DE LECTURA	12,720.00
1-2-10-0001-0000	SOFWARE OPUS CONTROL	9,500.00
1-2-10-0001-0000	GRABADOR	5,450.00
1-2-10-0001-0000	COMPUTADORA	29,250.00
1-2-10-0001-0000	MONITOR HP LCD 192 L1710	3,050.00
1-2-10-0001-0000	MONITOR L17710 LCD	11,804.45
1-2-10-0001-0000	HP IPAQ 116	16,320.38
1-2-10-0001-0000	QUIKCARD	19,975.40
1-2-10-0001-0000	TARJETA E-1 PANASONIC	16,800.00
1-2-10-0001-0000	PLUMA PARA HAND HELD	6,500.00
1-2-10-0001-0000	MODULO DRYTEK VP 3FXO-MO	5,265.00
1-2-10-0001-0000	CAMARA DE DOMO	2,688.40
1-2-10-0001-0000	GENERADOR DVR CON DISCO DURO	7,007.00
1-2-10-0001-0000	FLUCTUACION CAMBIARIA	5,504.83
1-2-10-0001-0000	ROUTER VIGOR 3300	7,265.00
1-2-10-0001-0000	ROUTER VIGOR 2910	7,155.00
1-2-10-0001-0000	SIM CARD PARA ACTUALIZACION DE DILLERES	6,873.12
1-2-10-0001-0000	HANDHEL HP	32,500.00
1-2-10-0001-0000	TELEVISOR LCD DE 37"	10,950.00
1-2-10-0001-0000	HOT-PLUG POWER SUPPLY FUENTE DE PODER ML350G-5 ML370G-5	3,188.09
1-2-10-0001-0000	MEMORIA HP DDR2 A GB 667 MHZ PC2-5300	24,000.00
1-2-10-0001-0000	MEMORIA DDR 1 GB	6,550.00
1-2-10-0001-0000	DISCO DURO DE 146GB HOT PLUG PARA SERVIDOR	4,212.25
1-2-10-0001-0000	CAMARA CNB B1000N DAN VISION NOCTURNA 380 TVL 4MM, EXT. SONY CON ADAPTADOR DE CORRIENTE	2,205.00
1-2-10-0001-0000	CAMARA CNB B231ON VISION NOCTURNA ALTA RESOLUCION 550 TVL 30 MTS LEDS IR EXTERIOR ADAPTADOR DE CORRIENTE	3,405.00
1-2-10-0001-0000	CAMARA CPCAM KPC1336 DOMO VISION NOCTURNA	6,300.00
1-2-10-0001-0000	PROCESADOR INTEL XEON E5310 PARA SERVIDOR	10,550.00
1-2-10-0001-0000	PROGRAMA MP EMPRESARIAL RED VERSION 9 SERIE MR2448	49,680.00
1-2-10-0001-0000	BOBINA DE CABLE CAT SE UTP	2,100.00
1-2-10-0001-0000	LAPTOP INTEL CORE 2 DUO T 6600 2.2 GHZ WINDOWS 7 HOME BASIC MEMORIA 3GB DE DISCO DURO	26,025.00
1-2-10-0001-0000	GRABADOR DVD BLUETOOTH MODELO G550 TARJETAS DE LECTURAS DE 125 KHZ	6,052.80
1-2-10-0001-0000	SIM CARD PARA ACTUALIZACION DE NUEVOS BILLETES	6,450.00
1-2-10-0001-0000	CPU M58E INTEL PENTIUM DUAL CORE PROCESADOR E 5300,2GB DISCO DURO 320GB 7200RPM	20,670.00
1-2-10-0001-0000	IMPRESORA LASER LASER JET HP PRO P1606DN	3,100.00
1-2-10-0001-0000	MONITOR LENOVO LCD 19"W MIDE 1440X900 VGA DVI 1000.1	7,020.00
1-2-10-0001-0000	COMPAQ PYME 5 USUARIOS	9,590.00
1-2-10-0001-0000	CPU M58E INTEL PENTIUM DUAL CORE PROCESADOR E5300 E5300 2GB RAM DISCO DURO 320GB, INTEL GAPHICS MEDIA 4500 DVD	20,670.00
1-2-10-0001-0000	MONITOR LCD 18.5" SAMSUNG	4,500.00
1-2-10-0001-0000	CPU M58E INTEL PENTIUM DUAL CORE PROCESADOR E5300	48,230.00
1-2-10-0001-0000	MONITOR LCD 18.5" SAMSUNG SERVIDOR DL380 G6 24GB MEMORIA PROCESADOR QUAD-CORE INTEL XE ON 5530, HEWLETT PACKARD HP PROLIAN 24 GHZ	10,500.00
1-2-10-0001-0000	CONTROLADOR DE ARREGLO DE DISCO	71,950.00
1-2-10-0001-0000	MONITOR LCD 18.5" SAMSUNG	9,000.00
1-2-10-0001-0000	LAPTOP LENOVO IDEAPAD G550 CORE 2 DUO T6600 2.2 GHZ WINDOW 7 3 GB RAM, D.D. 320 GB PANTALLA 15.6 WINDOWS	22,300.00
1-2-10-0001-0000	SWITCH INTELLINET 10/100/1000 24 PUERTOS	14,700.00
1-2-10-0001-0000	GABINETE P/SERVIDOR 42UR PROFUNDO CARACT. PUERTA DELANTERA DE CRISTAL TEMPLADO CON CERRADURA DE DOS LLAVES PUERTA TRASERA VENTILADA CON CERRADURA	21,850.00
1-2-10-0001-0000	LAPTOP LENOVO IDEAPAD G550 CORE 2 DUO T6600 2.2 GHZ WINDOW 7	8,250.00
1-2-10-0001-0000	WINDOWS 7 PROFESIONAL 328BITS	2,500.00
1-2-10-0001-0000	INTEL PENTIUM DUAL-CORE PROCESADOR E5300, 2GB 320GB SFF WIN7	21,380.61
1-2-10-0001-0000	MONITOR LENOVO WIDE 18.5" MONITOR	7,150.08
1-2-10-0001-0000	1400 VA 6 CONTACTOS PUERTOS USB	3,955.80
1-2-10-0001-0000	HP IPAQ 116 POCKET PC/W MOBILE 6./624MH 802.11 BG/BT/IRD/SD	12,169.65
1-2-10-0001-0000	CAJEROS AUTOMATICOS MCA EZPAY MOD LOW COST INCLUYE SET INSTRUCCIONES DLLS MNUALES CURSOS D EOPERACION Y CURSO DE EQUIPO ESTÁNDAR CHANGE MANTENIMIENTO CODIGO CAJERO EQUIPO DE ACTUALIZACION PARA CAJERO AUTOMATICO LOWCOST ACEPTADOR DE BILLETES MCA PYRAMID MODELO APEX 5600	353,815.86
1-2-10-0001-0000	IMPRESORA DE RECIBOS WESTREX PAR CAJEROS EZPAY PAGOS EQUIPO DE COMPUTO WORKSTATION HP Z200 SISTEMA OPERATIVO WINDOWS 7 DOWNGRADE XP. PORCESADOR INTEL DUAL	16,493.73
1-2-10-0001-0000	CORE G6950 DISCO DURO DE 320 GB MEMORIA EN RAM	14,890.00
1-2-10-0001-0000	UPS TRIPPLITE OMNIS VS DE 1000 VA	2,100.00
1-2-10-0001-0000	LECTOR CODIGO DE BARRAS MS3580 CON INTER FASE DE TECLADO	7,780.00
1-2-10-0001-0000	IMPRESORA TERMICA STAR TSP743IIU-24 GRY USB	8,610.00

SISTEMA INTERMUNICIPAL DE AGUAS Y SANEAMIENTO DE MONCLOVA Y FRONTERA, COAHUILA

Relación de Bienes Muebles que componen su patrimonio

Al 31 de diciembre de 2019

Código	Descripción del Bien	Valor en libros
1-2-10-0001-0000	CPU M70E INTEL PENTIUM DUAL CORE PROCESADOR E 5700 2GB RAM DISCO DURO 500 GB SFF NO DISKETTE	29,304.00
1-2-10-0001-0000	MONITOR LENOVO	7,432.00
1-2-10-0001-0000	TERMINAL DOLPHIN 9700, 802.11 ABG. BT/GSM/HS	22,013.64
1-2-10-0001-0000	EQUIPO DE COMPUTO LICENCIA, EL SOFWARE MAPINFO PROFESIONAL VERSION 10 EN INGLES INCLUYE UN CD DE INSTALACION CON MANUALES DIGITALES	24,976.10
1-2-10-0001-0000	DESARROLLO DE UN HERRAMIENTA QUE PERMITE ENUMERA POLIGONOS DE PREDIO SECUENCIALMENTE	17,500.00
1-2-10-0001-0000	EQUIPO DE COMPUTO COMPUTADORA DE ESCRITORIO SERIE: MJGEBL9, MJGEBM1, MJGFHP5	27,180.00
1-2-10-0001-0000	10 REGULADORES	4,150.00
1-2-10-0001-0000	MONITOR DE TOUCHSCREEN MODELO 1537	8,200.00
1-2-10-0001-0000	5 IMPRESORAS A COLOR T22 EPSON STYLUS	3,265.00
1-2-10-0001-0000	2 BOBINAS DE CABLE	2,240.00
1-2-10-0001-0000	2 DISCO DURO EXTERNO 1 TERABYT SEAGATE	3,600.00
1-2-10-0001-0000	IPAD WI-FI+3G 32G	10,770.00
1-2-10-0001-0000	CAJA TIPO NEMA HYPERLINK	3,500.00
1-2-10-0001-0000	2 SWITCH DE 24 PUERTOS	13,598.26
1-2-10-0001-0000	HP DESIGNGJET T790 DE 44" MEMORIA DE SERIE DE 8 GB TECNOLOGIA DE IMPRESIÓN TERMIA DE TINTA HP	58,730.00
1-2-10-0001-0000	6 THINKCENTRE M70E NP.0809D3S	43,320.00
1-2-10-0001-0000	6 MONITOR LCD 20 B2030N WIDE 1600X900P	9,360.00
1-2-10-0001-0000	6 THINKCENTRE M70E NP.0809D3S	43,320.00
1-2-10-0001-0000	6 MONITOR LCD 20 B2030N WIDE 1600X900P	9,360.00
1-2-10-0001-0000	8 THINKCENTRE M70E NP.0809D3S	57,760.00
1-2-10-0001-0000	5 MONITOR LED SAMSUNG	7,800.00
1-2-10-0001-0000	LECTOR DE CODIGO DE BARRAS	4,180.69
1-2-10-0001-0000	WORKSTATION HP MOD Z210 SFF CORE	12,280.00
1-2-10-0001-0000	MONITOR LED HP PAVILION HP231X23 SLIM	2,970.00
1-2-10-0001-0000	UPS TRIPP LITE MODELO OMNI100LCD	3,180.00
1-2-10-0001-0000	3 MONITORES SAMNSUNG	10,950.00
1-2-10-0001-0000	DVR 8 CANALES DE VIDEO H.264/240FPS 4 AUDIOS/SALIDA BNC INTERFAZ	8,931.38
1-2-10-0001-0000	HP IPAQ 616	22,161.21
1-2-10-0001-0000	5 EQUIPOS DE COMUNICACIÓN CONTROL BIOMETRICO IFACE 302	22,500.00
1-2-10-0001-0000	2 EQUIPOS DE SISTEMA DE GRABACION DE LLAMDAS USB DE 4 LINEAS MODELO SI GRABA 04	5,552.00
1-2-10-0001-0000	4 THINKKCENTRE M71E DCG620 3G 500GB	28,880.00
1-2-10-0001-0000	2 MONITOR LED SAMSUNG 20"	3,120.00
1-2-10-0001-0000	2 DISCO DURO EXTERNO 1 TERABYT SEAGATE	5,296.00
1-2-10-0001-0000	4 LECTOR RD 12.5K	5,364.92
1-2-10-0001-0000	IMPRESORA HP	7,376.00
1-2-10-0001-0000	IMPRESORA HP	6,865.55
1-2-10-0001-0000	10 COMPUTADORA LENOVO	113,150.00
1-2-10-0001-0000	10 MONITOR LENOVO	17,050.00
1-2-10-0001-0000	7 PORTATIL LENOVO	36,820.00
1-2-10-0001-0000	PROYECTOR EPSON POWERLITE	13,200.00
1-2-10-0001-0000	ACCESS POINT	6,228.00
1-2-10-0001-0000	EQUIPO DE COMPUTO	38,999.00
1-2-10-0001-0000	CRONOMETRO DIGITAL	5,290.00
1-2-10-0001-0000	GRAVADOR DE VIDEO	3,000.00
1-2-10-0001-0000	DISC DURO	4,950.00
1-2-10-0001-0000	CATALYST 3750X 24 PORT DATA	54,275.40
1-2-10-0001-0000	DOS HP 300GB 6G SAS 10 K	6,600.00
1-2-10-0001-0000	HP OFFICEJET	4,300.00
1-2-10-0001-0000	ZK SOFTWARE IFACE302 BIO PROX R. FACIAL	37,656.00
1-2-10-0001-0000	NANO STATION	8,725.00
1-2-10-0001-0000	DOS TARJETAS DE EXTENCION ANALOGAS	39,392.82
1-2-10-0001-0000	ATIONA 4X4 PROFESIONAL VGA WITH AUDIO	11,499.00
1-2-10-0001-0000	CUATRO ATIONA 1X2 VGA DISTRIBUTION	11,320.00
1-2-10-0001-0000	HP OFFICEJET	63,912.00
1-2-10-0001-0000	COMPUTADORA LENOVO	41,225.00
1-2-10-0001-0000	WINTV DCR-2650	2,100.00
1-2-10-0001-0000	LAP TOP TOSHIBA	27,075.00
1-2-10-0001-0000	DOS TABLET SGPT	16,160.00
1-2-10-0001-0000	5 CPU LENOVO	50,600.00
1-2-10-0001-0000	2 COMPUTADORAS	16,670.00
1-2-10-0001-0000	EQUIPO DE COMPUTO	2,780.15
1-2-10-0001-0000	CPU THINKCENTRE	16,650.00
1-2-10-0001-0000	DOS MONITORES SAMSUNG LED 20"	3,900.00
1-2-10-0001-0000	PAQUETE TALET TEST	12,950.00
1-2-10-0001-0000	CPU INTEL CORE 17 3820 3.6 GHZ 5GT/S 10 MB 130W SOC 1155 MEMORIA DDR3	13,700.00
1-2-10-0001-0000	MONITOR HACER	2,400.00

SISTEMA INTERMUNICIPAL DE AGUAS Y SANEAMIENTO DE MONCLOVA Y FRONTERA, COAHUILA

Relación de Bienes Muebles que componen su patrimonio

Al 31 de diciembre de 2019

Código	Descripción del Bien	Valor en libros
1-2-10-0001-0000	TRIPIE FOTOGRAFIA	2,670.00
1-2-10-0001-0000	LICENCIA MICROSOFT	2,150.00
1-2-10-0001-0000	DOS NANO STATION	3,022.60
1-2-10-0001-0000	NOBREAK TRIPPLITE	14,650.00
1-2-10-0001-0000	8 POWER CONNECT 5524 24 GBE PORTS	87,600.00
1-2-10-0001-0000	TARJETA OPCIONAL	3,155.19
1-2-10-0001-0000	TARJETA DE ACCESO DIRECTO	6,308.37
1-2-10-0001-0000	PAC DOS PUERTOS ETHERNET	20,155.00
1-2-10-0001-0000	PAC DOS PUERTOS ETHERNET	20,155.00
1-2-10-0001-0000	NANO STATION	4,660.00
1-2-10-0001-0000	ROCKET M5	4,620.00
1-2-10-0001-0000	6 ROCKET	35,820.00
1-2-10-0001-0000	3 LAP TOP MARCA DELL	40,182.00
1-2-10-0001-0000	10 TABLETS	100,675.60
1-2-10-0001-0000	10 INVERSOR DE VOLTAJE	3,900.00
1-2-10-0001-0000	FUENTE DE ALIMENTACION	5,600.00
1-2-10-0001-0000	TRES HP 8300 CPU	33,039.00
1-2-10-0001-0000	TRES HP 8300 CPU	37,737.00
1-2-10-0001-0000	6 HP LV2011 MONITOR	11,094.00
1-2-10-0001-0000	DOS TARJETAS MULTIFUNCION	5,200.00
1-2-10-0001-0000	4 MODULOS DE ENTRADA ANALOGICA DE CORRIENTE 4 CANALES	20,280.00
1-2-10-0001-0000	4 MODULOS DE ENTRADA ANALOGICA DE CORRIENTE 4 CANALES	3,120.00
1-2-10-0001-0000	DOS TARJETAS MULTIFUNCION	35,230.00
1-2-10-0001-0000	5 COMPUTADORAS DE ESCRITORIO	48,200.00
1-2-10-0001-0000	5 MONITORES LED	8,450.00
1-2-10-0001-0000	20 PIEZAS DE UPS MODELO NO BREAK 1000VA	41,960.00
1-2-10-0001-0000	TRES TELEFONOS DIGITAL KX-DT321	4,995.00
1-2-10-0001-0000	SERVIDOR DELL	132,885.50
1-2-10-0001-0000	SERVIDOR DELL	132,885.50
1-2-10-0001-0000	ALMACENAMIENTO DELL MD3600F 7XZ6CZ1	146,925.00
1-2-10-0001-0000	COMPUTADORA DE ESCRITORIO MARCA HP	9,900.00
1-2-10-0001-0000	COMPUTADORA DE ESCRITORIO MARCA HP	9,900.00
1-2-10-0001-0000	COMPUTADORA DE ESCRITORIO MARCA HP	9,900.00
1-2-10-0001-0000	COMPUTADORA DE ESCRITORIO MARCA HP	9,900.00
1-2-10-0001-0000	COMPUTADORA DE ESCRITORIO MARCA HP	9,900.00
1-2-10-0001-0000	COMPUTADORA DE ESCRITORIO MARCA HP	9,900.00
1-2-10-0001-0000	COMPUTADORA DE ESCRITORIO MARCA HP	9,900.00
1-2-10-0001-0000	LICENCIA DE COMPUTO-LICENCIAS MICROSOFT OFFICE ESTANDAR 2013	3,937.86
1-2-10-0001-0000	LICENCIA DE COMPUTO-LICENCIAS MICROSOFT OFFICE ESTANDAR 2013	3,937.86
1-2-10-0001-0000	LICENCIA DE COMPUTO-LICENCIAS MICROSOFT OFFICE ESTANDAR 2013	3,937.86
1-2-10-0001-0000	LICENCIA DE COMPUTO-LICENCIAS MICROSOFT OFFICE ESTANDAR 2013	3,937.86
1-2-10-0001-0000	LICENCIA DE COMPUTO-LICENCIAS MICROSOFT OFFICE ESTANDAR 2013	3,937.86
1-2-10-0001-0000	LICENCIA DE COMPUTO-LICENCIAS MICROSOFT OFFICE ESTANDAR 2013	3,937.86
1-2-10-0001-0000	LICENCIA DE COMPUTO-LICENCIAS MICROSOFT OFFICE ESTANDAR 2013	3,937.86
1-2-10-0001-0000	LICENCIA DE COMPUTO-LICENCIAS MICROSOFT OFFICE ESTANDAR 2013	3,937.86
1-2-10-0001-0000	LICENCIA DE COMPUTO-LICENCIAS MICROSOFT OFFICE ESTANDAR 2013	3,937.86
1-2-10-0001-0000	LICENCIA DE COMPUTO-LICENCIAS MICROSOFT PROJET ESTANDAR 2013	5,953.95
1-2-10-0001-0000	LICENCIA DE COMPUTO-LICENCIAS MICROSOFT PROJET ESTANDAR 2013	5,953.95
1-2-10-0001-0000	LICENCIA DE COMPUTO-LICENCIAS MICROSOFT PROJET ESTANDAR 2013	5,953.95
1-2-10-0001-0000	LICENCIA DE COMPUTO-LICENCIAS MICROSOFT PROJET ESTANDAR 2013	5,953.95
1-2-10-0001-0000	LICENCIA DE COMPUTO-LICENCIAS MICROSOFT PROJET ESTANDAR 2013	5,953.95
1-2-10-0001-0000	IMPRESORA ZEBRA ZXP SERIES DUAL-SIDED CARD	25,227.19
1-2-10-0001-0000	LAPTOP LATITUDE E5430 CON PROCESADOR CORE 15 MEMEORIA RAM 4GB DISCO DURO 500 GB	14,010.00
1-2-10-0001-0000	WINSWRSTD 2012R2 SINGL OLP NL 2 PROC	12,066.60
1-2-10-0001-0000	WINSWRSTD 2012R2 SINGL OLP NL 2 PROC	12,066.60
1-2-10-0001-0000	COMPUTADORA HP MODELO 800 SFF CORE 15-4570 3.20 GHZ 6MB CACHE 4C/4T 500GB SATA DVD	9,640.00
1-2-10-0001-0000	COMPUTADORA HP MODELO 800 SFF CORE 15-4570 3.20 GHZ 6MB CACHE 4C/4T 500GB SATA DVD	9,640.00
1-2-10-0001-0000	COMPUTADORA HP MODELO 800 SFF CORE 15-4570 3.20 GHZ 6MB CACHE 4C/4T 500GB SATA DVD	9,640.00
1-2-10-0001-0000	COMPUTADORA HP MODELO 800 SFF CORE 15-4570 3.20 GHZ 6MB CACHE 4C/4T 500GB SATA DVD	9,640.00
1-2-10-0001-0000	COMPUTADORA HP MODELO 800 SFF CORE 15-4570 3.20 GHZ 6MB CACHE 4C/4T 500GB SATA DVD	9,640.00
1-2-10-0001-0000	COMPUTADORA HP MODELO 800 SFF CORE 15-4570 3.20 GHZ 6MB CACHE 4C/4T 500GB SATA DVD	9,640.00
1-2-10-0001-0000	COMPUTADORA HP MODELO 800 SFF CORE 15-4570 3.20 GHZ 6MB CACHE 4C/4T 500GB SATA DVD	9,640.00
1-2-10-0001-0000	NANO BRIDGE M5 AIR MAX CON ANTENA PARABOLICA	2,100.00

SISTEMA INTERMUNICIPAL DE AGUAS Y SANEAMIENTO DE MONCLOVA Y FRONTERA, COAHUILA

Relación de Bienes Muebles que componen su patrimonio

Al 31 de diciembre de 2019

Código	Descripción del Bien	Valor en libros
1-2-10-0001-0000	NANO BRIDGE M5 AIR MAX CON ANTENA PARABOLICA	2,100.00
1-2-10-0001-0000	NANO BRIDGE M5 AIR MAX CON ANTENA PARABOLICA	2,100.00
1-2-10-0001-0000	NANO BRIDGE M5 AIR MAX CON ANTENA PARABOLICA	2,100.00
1-2-10-0001-0000	NANO BRIDGE M5 AIR MAX CON ANTENA PARABOLICA	2,100.00
1-2-10-0001-0000	NANO BRIDGE M5 AIR MAX CON ANTENA PARABOLICA	2,100.00
1-2-10-0001-0000	NANO BRIDGE M5 AIR MAX CON ANTENA PARABOLICA	2,100.00
1-2-10-0001-0000	ROCKET TITANIUM GPS AIRMAX DE SUPER ALTA CAPACIDAD	5,300.00
1-2-10-0001-0000	ROCKET TITANIUM GPS AIRMAX DE SUPER ALTA CAPACIDAD	5,300.00
1-2-10-0001-0000	ROCKET TITANIUM GPS AIRMAX DE SUPER ALTA CAPACIDAD	5,300.00
1-2-10-0001-0000	ROCKET GPS AIRMAX DE SUPER ALTA CAPACIDAD	2,100.00
1-2-10-0001-0000	IMPRESORA HP LASERJET COLOR ENT	10,420.00
1-2-10-0001-0000	COMPUTADORA DE ESCRITORIO MARCA HP	9,850.00
1-2-10-0001-0000	COMPUTADORA DE ESCRITORIO MARCA HP	9,850.00
1-2-10-0001-0000	COMPUTADORA DE ESCRITORIO MARCA HP	9,850.00
1-2-10-0001-0000	COMPUTADORA DE ESCRITORIO MARCA HP	9,850.00
1-2-10-0001-0000	COMPUTADORA DE ESCRITORIO MARCA HP	9,850.00
1-2-10-0001-0000	COMPUTADORA DE ESCRITORIO MARCA HP	9,850.00
1-2-10-0001-0000	TRASMISOR DE NIVEL TIPO SONDA RANGO DE MEDCION DE 0 A 10 METROS COLUMNA	13,090.00
1-2-10-0001-0000	TRASMISOR DE NIVEL TIPO SONDA RANGO DE MEDCION DE 0 A 10 METROS COLUMNA	13,090.00
1-2-10-0001-0000	MONITOR 24" LED	2,605.00
1-2-10-0001-0000	UNIFI ACCES POINT	5,965.00
1-2-10-0001-0000	UNIFI ACCES POINT	5,965.00
1-2-10-0001-0000	UNIFI ACCES POINT	5,965.00
1-2-10-0001-0000	DIADEMA INALAMBRICA	2,800.00
1-2-10-0001-0000	DIADEMA INALAMBRICA	2,800.00
1-2-10-0001-0000	DIADEMA INALAMBRICA	2,800.00
1-2-10-0001-0000	DIADEMA INALAMBRICA	2,800.00
1-2-10-0001-0000	DIADEMA INALAMBRICA	2,800.00
1-2-10-0001-0000	DIADEMA INALAMBRICA	2,800.00
1-2-10-0001-0000	PANTALLA 4.3 PULGADAS TFT	6,026.40
1-2-10-0001-0000	PANTALLA 4.3 PULGADAS TFT	6,026.40
1-2-10-0001-0000	PANTALLA 4.3 PULGADAS TFT	6,026.40
1-2-10-0001-0000	TRADUCTOR DE NIVEL HIDROESTATICO PARA AGUAS RESIDUALES	13,551.60
1-2-10-0001-0000	65 PIEZAS DE KIT DE BATERIAS DE EQUIPOS	114,894.00
1-2-10-0001-0000	GRABADORA DIGITAL MARCA DAHUA 8 CANALES	3,907.93
1-2-10-0001-0000	UN MULTIMETRO INDUSTRIAL DE REGISTRIO DE VALOR	9,210.00
1-2-10-0001-0000	CONTROLADOR DE 4 LECTORAS	10,651.50
1-2-10-0001-0000	MODULO EXPANSOR	2,902.50
1-2-10-0001-0000	LECTOR ULTRADELGADO DE PROXIMIDAD CON TECLADO CON CAPACIDAD DE LECTURAS DE TARJETA	2,416.50
1-2-10-0001-0000	LECTOR ULTRADELGADO DE PROXIMIDAD CON TECLADO CON CAPACIDAD DE LECTURAS DE TARJETA	2,416.50
1-2-10-0001-0000	LECTOR ULTRADELGADO DE PROXIMIDAD CON TECLADO CON CAPACIDAD DE LECTURAS DE TARJETA	2,416.50
1-2-10-0001-0000	LECTOR ULTRADELGADO DE PROXIMIDAD CON TECLADO CON CAPACIDAD DE LECTURAS DE TARJETA	2,416.50
1-2-10-0001-0000	LECTOR ULTRADELGADO DE PROXIMIDAD CON TECLADO CON CAPACIDAD DE LECTURAS DE TARJETA	2,416.50
1-2-10-0001-0000	LECTOR ULTRADELGADO DE PROXIMIDAD CON TECLADO CON CAPACIDAD DE LECTURAS DE TARJETA	2,416.50
1-2-10-0001-0000	CONTROLADOR PARA AUTOMATIZACION	18,070.00
1-2-10-0001-0000	MODULO DE ENTRADA ANALOGICA	5,070.00
1-2-10-0001-0000	MODULO DE COMUNICACIÓN	5,850.00
1-2-10-0001-0000	1 SUPRESOR DE PICOS PARA CORREINTE ALTERNA	2,312.10
1-2-10-0001-0000	4 SUPRESORES DE PICOS PARA CORREINTE DIRECTA	7,506.00
1-2-10-0001-0000	GABINETE METALICO	3,500.00
1-2-10-0001-0000	LOTE DE CONSUMIBLES PARA ARMADO DE GABINETE INCLUYE CLEMAS CANALETAS RIEL INTERUPTOR TERMICO	10,876.00
1-2-10-0001-0000	HP LASERJET PRO CP-1025NW	2,585.34
1-2-10-0001-0000	TRASMISOR DE NIVEL TIPO LASER	6,048.64
1-2-10-0001-0000	RELOJ CHECADOR PRODIGY	21,373.93
1-2-10-0001-0000	RELOJ CHECADOR PRODIGY	21,373.93
1-2-10-0001-0000	RELOJ CHECADOR PRODIGY	21,373.93
1-2-10-0001-0000	RELOJ CHECADOR PRODIGY	21,373.93
1-2-10-0001-0000	RELOJ CHECADOR PRODIGY	21,373.93
1-2-10-0001-0000	RELOJ CHECADOR PRODIGY	21,373.93
1-2-10-0001-0000	RELOJ CHECADOR PRODIGY	21,373.93
1-2-10-0001-0000	RELOJ CHECADOR PRODIGY	21,373.93
1-2-10-0001-0000	RELOJ CHECADOR PRODIGY	21,373.93

SISTEMA INTERMUNICIPAL DE AGUAS Y SANEAMIENTO DE MONCLOVA Y FRONTERA, COAHUILA

Relación de Bienes Muebles que componen su patrimonio

Al 31 de diciembre de 2019

Código	Descripción del Bien	Valor en libros
1-2-10-0001-0000	RELAY Y/K28KIT DIDO	3,755.18
1-2-10-0001-0000	RELAY Y/K28KIT DIDO	3,755.18
1-2-10-0001-0000	RELAY Y/K28KIT DIDO	3,755.18
1-2-10-0001-0000	RELAY Y/K28KIT DIDO	3,755.18
1-2-10-0001-0000	RELAY Y/K28KIT DIDO	3,755.18
1-2-10-0001-0000	RELAY Y/K28KIT DIDO	3,755.18
1-2-10-0001-0000	RELAY Y/K28KIT DIDO	3,755.18
1-2-10-0001-0000	RELAY Y/K28KIT DIDO	3,755.18
1-2-10-0001-0000	RELAY Y/K28KIT DIDO	3,755.18
1-2-10-0001-0000	SEMAFOROS BERDE Y ROJO	22,334.13
1-2-10-0001-0000	ALARMA HIBRIDO	3,626.00
1-2-10-0001-0000	DETECTOR DE MOVIMIENTOS	8,820.00
1-2-10-0001-0000	MINI DOMO	3,626.00
1-2-10-0001-0000	CAMARA TIPO DOMO	6,146.00
1-2-10-0001-0000	DVR CUATRO CANALES	3,591.00
1-2-10-0001-0000	DVR CUATRO CANALES	3,591.00
1-2-10-0001-0000	DVR CUATRO CANALES	3,591.00
1-2-10-0001-0000	DVR CUATRO CANALES	3,591.00
1-2-10-0001-0000	MATERIAL	2,915.00
1-2-10-0001-0000	MODULO	18,757.00
1-2-10-0001-0000	SIETE CAMARAS	52,711.00
1-2-10-0001-0000	LAMPARA PARA PROYECTOR	3,053.00
1-2-10-0001-0000	HP LASERJET ENTERPRISE 500 COLOR	8,700.00
1-2-10-0001-0000	CAPTADOR DE NIVEL SOFREL CNPA PARA AGUAS RESIDUALES	52,045.11
1-2-10-0001-0000	ENTRADA ANALOGICA 4 CANALES	5,850.00
1-2-10-0001-0000	ENTRADA ANALOGICA 4 CANALES	5,850.00
1-2-10-0001-0000	ENTRADA ANALOGICA 4 CANALES	5,850.00
1-2-10-0001-0000	MODULO DE COMUNICACIÓN	5,550.00
1-2-10-0001-0000	CENTRO DE APRENDIZAJE	35,850.00
1-2-10-0001-0000	LAPTOP LATITUDE E5430 CON PROCESADOR CORE 15 MEMEORIA RAM 4GB DISCO DURO 500 GB	16,750.00
1-2-10-0001-0000	LAPTOP LATITUDE E5430 CON PROCESADOR CORE 15 MEMEORIA RAM 4GB DISCO DURO 500 GB	16,750.00
1-2-10-0001-0000	PAC DE DOS PUERTOS ETHEMET	23,512.00
1-2-10-0001-0000	MINIPRINTER STAR BSC 10 TERMICA	2,784.00
1-2-10-0001-0000	MINIPRINTER STAR BSC 10 TERMICA	2,784.00
1-2-10-0001-0000	MINIPRINTER STAR BSC 10 TERMICA	2,784.00
1-2-10-0001-0000	MINIPRINTER STAR BSC 10 TERMICA	2,784.00
1-2-10-0001-0000	MINIPRINTER STAR BSC 10 TERMICA	2,784.00
1-2-10-0001-0000	MINIPRINTER STAR BSC 10 TERMICA	2,784.00
1-2-10-0001-0000	MINIPRINTER STAR BSC 10 TERMICA	2,784.00
1-2-10-0001-0000	MINIPRINTER STAR BSC 10 TERMICA	2,784.00
1-2-10-0001-0000	TRANSMISOR DE PRESION, RANGO DE 0 A 10 BAR, SALIDA 4-20 MA, ALIMENTACION 8-30 VCD	2,137.00
1-2-10-0001-0000	TRANSMISOR DE PRESION, RANGO DE 0 A 10 BAR, SALIDA 4-20 MA, ALIMENTACION 8-30 VCD	2,137.00
1-2-10-0001-0000	TRANSMISOR DE PRESION, RANGO DE 0 A 10 BAR, SALIDA 4-20 MA, ALIMENTACION 8-30 VCD	2,137.00
1-2-10-0001-0000	TRANSMISOR DE PRESION, RANGO DE 0 A 10 BAR, SALIDA 4-20 MA, ALIMENTACION 8-30 VCD	2,137.00
1-2-10-0001-0000	TRANSMISOR DE PRESION, RANGO DE 0 A 10 BAR, SALIDA 4-20 MA, ALIMENTACION 8-30 VCD	2,137.00
1-2-10-0001-0000	TRANSMISOR DE PRESION, RANGO DE 0 A 10 BAR, SALIDA 4-20 MA, ALIMENTACION 8-30 VCD	2,137.00
1-2-10-0001-0000	TRANSMISOR DE PRESION, RANGO DE 0 A 10 BAR, SALIDA 4-20 MA, ALIMENTACION 8-30 VCD	2,137.00
1-2-10-0001-0000	TRANSMISOR DE PRESION, RANGO DE 0 A 10 BAR, SALIDA 4-20 MA, ALIMENTACION 8-30 VCD	2,137.00
1-2-10-0001-0000	TRANSMISOR DE PRESION, RANGO DE 0 A 10 BAR, SALIDA 4-20 MA, ALIMENTACION 8-30 VCD	2,137.00
1-2-10-0001-0000	MODULO DE ENTRADA ANALOGICA DE CORRIENTE, 4 CANALES, -20mAA + 20mA	6,386.00
1-2-10-0001-0000	MODULO DE ENTRADA ANALOGICA DE CORRIENTE, 4 CANALES, -20mAA + 20mA	6,386.00
1-2-10-0001-0000	MODULO DE ENTRADA ANALOGICA DE CORRIENTE, 4 CANALES, -20mAA + 20mA	6,386.00
1-2-10-0001-0000	MODULO DE ENTRADA ANALOGICA DE CORRIENTE, 4 CANALES, -20mAA + 20mA	6,386.00
1-2-10-0001-0000	CAMARA MOBOTIX M15 CON COBERTURAS DEL SENSOR DEL MODULO: 2L 12 A L160 (ACTUALIZABLE), RESOLUCION DE SENSORES DE 5MP, 4096X1536px (MAX) ZOOM DIGITAL , 8X, INTERNA DVR MICRO SD, HASTA 64GB, CUENTA CON MEMORIA DE 4GB, CONEXIONES 10/100 ETHERNET, MINI-USB, MXBUS, CON POE Y MONTABLE	31,230.00
1-2-10-0001-0000	NB LATITUDE 3450	14,696.38
1-2-10-0001-0000	NB LATITUDE 3450	14,696.38
1-2-10-0001-0000	NB LATITUDE 3450	14,696.38
1-2-10-0001-0000	EQUIPO DE COMPUTO DELL OPTIPLEX 3020 SFF, MOTOR DELL P2214H	14,230.00

simas

SISTEMA INTERMUNICIPAL DE AGUAS Y SANEAMIENTO DE MONCLOVA Y FRONTERA, COAHUILA

Relación de Bienes Muebles que componen su patrimonio

Al 31 de diciembre de 2018

Código	Descripción del Bien	Valor en libros
1-2-10-0001-0000	EQUIPO DE COMPUTO DELL OPTIPLEX 3020 SFF, MOTOR DELL P2214H	14,230.00
1-2-10-0001-0000	EQUIPO DE COMPUTO DELL OPTIPLEX 3020 SFF, MOTOR DELL P2214H	14,230.00
1-2-10-0001-0000	EQUIPO DE COMPUTO DELL OPTIPLEX 3020 SFF, MOTOR DELL P2214H	14,230.00
1-2-10-0001-0000	EQUIPO DE COMPUTO DELL OPTIPLEX 3020 SFF, MOTOR DELL P2214H	14,230.00
1-2-10-0001-0000	CAPTADOR DE PRESION LACROIX SOFREL CNPR CON SALIDA 4-20mA, RANGO DE 0-10 BAR O.C. 15-000418	3,240.00
1-2-10-0001-0000	CAPTADOR DE PRESION LACROIX SOFREL CNPR CON SALIDA 4-20mA, RANGO DE 0-10 BAR O.C. 15-000418	3,240.00
1-2-10-0001-0000	CAPTADOR DE PRESION LACROIX SOFREL CNPR CON SALIDA 4-20mA, RANGO DE 0-10 BAR O.C. 15-000418	3,240.00
1-2-10-0001-0000	CAPTADOR DE PRESION LACROIX SOFREL CNPR CON SALIDA 4-20mA, RANGO DE 0-10 BAR O.C. 15-000418	3,240.00
1-2-10-0001-0000	CAPTADOR DE PRESION LACROIX SOFREL CNPR CON SALIDA 4-20mA, RANGO DE 0-10 BAR O.C. 15-000418	3,240.00
1-2-10-0001-0000	CAPTADOR DE PRESION LACROIX SOFREL CNPR CON SALIDA 4-20mA, RANGO DE 0-10 BAR O.C. 15-000418	3,240.00
1-2-10-0001-0000	CAPTADOR DE PRESION LACROIX SOFREL CNPR CON SALIDA 4-20mA, RANGO DE 0-10 BAR O.C. 15-000418	3,240.00
1-2-10-0001-0000	CAPTADOR DE PRESION LACROIX SOFREL CNPR CON SALIDA 4-20mA, RANGO DE 0-10 BAR O.C. 15-000418	3,240.00
1-2-10-0001-0000	CAPTADOR DE PRESION LACROIX SOFREL CNPR CON SALIDA 4-20mA, RANGO DE 0-10 BAR O.C. 15-000418	3,240.00
1-2-10-0001-0000	CAPTADOR DE PRESION LACROIX SOFREL CNPR CON SALIDA 4-20mA, RANGO DE 0-10 BAR O.C. 15-000418	3,240.00
1-2-10-0001-0000	EQUIPO DE COMPUTO DE ESCRITORIO DELL OPTIPLEX 3020 SFF, MONITOR DELL E2214H, SERVICE TAG 11G9182, 11FH182, 11FG182, 11GC182, 11G182 Y 11GB182	12,200.00
1-2-10-0001-0000	EQUIPO DE COMPUTO DE ESCRITORIO DELL OPTIPLEX 3020 SFF, MONITOR DELL E2214H, SERVICE TAG 11G9182, 11FH182, 11FG182, 11GC182, 11G182 Y 11GB182	12,200.00
1-2-10-0001-0000	EQUIPO DE COMPUTO DE ESCRITORIO DELL OPTIPLEX 3020 SFF, MONITOR DELL E2214H, SERVICE TAG 11G9182, 11FH182, 11FG182, 11GC182, 11G182 Y 11GB182	12,200.00
1-2-10-0001-0000	EQUIPO DE COMPUTO DE ESCRITORIO DELL OPTIPLEX 3020 SFF, MONITOR DELL E2214H, SERVICE TAG 11G9182, 11FH182, 11FG182, 11GC182, 11G182 Y 11GB182	12,200.00
1-2-10-0001-0000	EQUIPO DE COMPUTO DE ESCRITORIO DELL OPTIPLEX 3020 SFF, MONITOR DELL	12,200.00
1-2-10-0001-0000	EQUIPO DE COMPUTO DE ESCRITORIO DELL OPTIPLEX 3020 SFF, MONITOR DELL	12,200.00
1-2-10-0001-0000	EQUIPO DE COMPUTO DE ESCRITORIO DELL OPTIPLEX 3020 SFF, MONITOR DELL E2214H, SERVICE TAG 11G9182, 11FH182, 11FG182, 11GC182, 11G182 Y 11GB182	12,200.00
1-2-10-0001-0000	TELEVISOR MARCA SAMSUNG LED 50" FULL HD SMART TV	11,750.00
1-2-10-0001-0000	TELEVISOR MARCA SAMSUNG LED 50" FULL HD SMART TV	11,750.00
1-2-10-0001-0000	IMAC 21.5 PROCESADOR INTEL CORE I5 QUAD CORE MEMEORIA RAM 8 GB/DISCO DURO DE 1TB PANTALLA 21.5" LED/CAMARA FACETIME RED INALAMBRICA WI-FI/4 PUERTOS USB GRAFICOS INTEL IRIS PRO OSX MOUNTAINLION/BLUETOOTH 4.0 UN AN-O	23,570.00
1-2-10-0001-0000	FORTIGATE200D, 18X GE RJ45(INCLUDING 16XLAN PORTS, 2XWAN PORTS), 2xGE SFP DMZ PORTS, 64GB ONBOARD SDD STORAGE. HARDWARE PLUS 1 YEAR 8X5 FORTICARE AND FORTIGUARD UTM BUNDLE	79,900.00
1-2-10-0001-0000	EQUIPO DE COMPUTO (1PZA SAMSUNG TV-LED DE 32")	9,500.00
1-2-10-0001-0000	EQUIPO DE COMPUTO (1PZA SAMSUNG TV-LED DE 40")	10,200.00
1-2-10-0001-0000	SUMINISTRO E INSTALACION DE TARJETA DE 16 EXTENCIONES Y ACTUALIZACION DEL CONMUTADOR	9,924.15
1-2-10-0001-0000	ACTUALIZACION DE SISTEMA DE EVALUACION TALENT TEST 4.0 DESKTOP VERSION PREMIUM + MODULO DE CLIMA LABORAL	10,350.00
1-2-10-0001-0000	EQUIPO DE COMUTO (EQUIPO SIGRABA DE 16 PUERTAOS.	11,247.00
1-2-10-0001-0000	CONMUTADOR PANASONIC CONFIGURADO PARA 8LINEAS Y 24 EXTENCIONES,	20,382.21
1-2-10-0001-0000	PROYECTOR EPSON POWERLITE X24 RESOLUCION NATIVA 1024 X768 N/S-VA9K5500104	9,675.00
1-2-10-0001-0000	VIDEO PROYECTOR POWERLITE X361024X768 LAN INALAMBRICA N/S-WFBK5603587	10,750.00
1-2-10-0001-0000	VIDEO PROYECTOR POWERLITE X361024X768 LAN INALAMBRICA N/S-WFBK5606146	10,750.00
1-2-10-0001-0000	PANTALLA LED DE 50" SMART TV MARCA SAMSUNG, ENTRADA HDMI Y VGA	16,000.00
1-2-10-0001-0000	PANTALLA LED DE 50" SMART TV MARCA SAMSUNG, ENTRADA HDMI Y VGA	16,000.00
1-2-10-0001-0000	EQUIPO DE COMUNICACIÓN GPS/GSM LMU-800	2,100.00
1-2-10-0001-0000	EQUIPO DE COMUNICACIÓN GPS/GSM LMU-800	2,100.00
1-2-10-0001-0000	EQUIPO DE COMUNICACIÓN GPS/GSM LMU-800	2,100.00
1-2-10-0001-0000	EQUIPO DE COMUNICACIÓN GPS/GSM LMU-800	2,100.00
1-2-10-0001-0000	EQUIPO DE COMUNICACIÓN GPS/GSM LMU-800	2,100.00
1-2-10-0001-0000	EQUIPO DE COMUNICACIÓN GPS/GSM LMU-800	2,100.00
1-2-10-0001-0000	EQUIPO DE COMUNICACIÓN GPS/GSM LMU-800	2,100.00
1-2-10-0001-0000	EQUIPO DE COMUNICACIÓN GPS/GSM LMU-800	2,100.00
1-2-10-0001-0000	EQUIPO DE COMUNICACIÓN GPS/GSM LMU-800	2,100.00
1-2-10-0001-0000	EQUIPO DE COMUNICACIÓN GPS/GSM LMU-800	2,100.00
1-2-10-0001-0000	EQUIPO DE COMUNICACIÓN GPS/GSM LMU-800	2,100.00
1-2-10-0001-0000	EQUIPO DE COMUNICACIÓN GPS/GSM LMU-800	2,100.00
1-2-10-0001-0000	EQUIPO DE COMUNICACIÓN GPS/GSM LMU-800	2,100.00
1-2-10-0001-0000	EQUIPO DE COMUNICACIÓN GPS/GSM LMU-800	2,100.00
1-2-10-0001-0000	EQUIPO DE COMUNICACIÓN GPS/GSM LMU-800	2,100.00

SISTEMA INTERMUNICIPAL DE AGUAS Y SANEAMIENTO DE MONCLOVA Y FRONTERA, COAHUILA

Relación de Bienes Muebles que componen su patrimonio

Al 31 de diciembre de 2019

Código	Descripción del Bien	Valor en libros
1-2-10-0001-0000	EQUIPO DE COMUNICACIÓN GPS/GSM LMU-800	2,100.00
1-2-10-0001-0000	EQUIPO DE COMUNICACIÓN GPS/GSM LMU-800	2,100.00
1-2-10-0001-0000	EQUIPO DE COMUNICACIÓN GPS/GSM LMU-800	2,100.00
1-2-10-0001-0000	EQUIPO DE COMUNICACIÓN GPS/GSM LMU-800	2,100.00
1-2-10-0001-0000	EQUIPO DE COMUNICACIÓN GPS/GSM LMU-800	2,100.00
1-2-10-0001-0000	EQUIPO DE COMUNICACIÓN GPS/GSM LMU-800	2,100.00
1-2-10-0001-0000	EQUIPO DE COMUNICACIÓN GPS/GSM LMU-800	2,100.00
1-2-10-0001-0000	EQUIPO DE COMUNICACIÓN GPS/GSM LMU-800	2,100.00
1-2-10-0001-0000	EQUIPO DE COMUNICACIÓN GPS/GSM LMU-800	2,100.00
1-2-10-0001-0000	EQUIPO DE COMUNICACIÓN GPS/GSM LMU-800	2,100.00
1-2-10-0001-0000	EQUIPO DE COMUNICACIÓN GPS/GSM LMU-800	2,100.00
1-2-10-0001-0000	EQUIPO DE COMUNICACIÓN GPS/GSM LMU-800	2,100.00
1-2-10-0001-0000	EQUIPO DE COMUNICACIÓN GPS/GSM LMU-800	2,100.00
1-2-10-0001-0000	EQUIPO DE COMUNICACIÓN GPS/GSM LMU-800	2,100.00
1-2-10-0001-0000	EQUIPO DE COMUNICACIÓN GPS/GSM LMU-800	2,100.00
1-2-10-0001-0000	EQUIPO DE COMUNICACIÓN GPS/GSM LMU-800	2,100.00
1-2-10-0001-0000	EQUIPO DE COMUNICACIÓN GPS/GSM LMU-800	2,100.00
1-2-10-0001-0000	EQUIPO DE COMUNICACIÓN GPS/GSM LMU-800	2,100.00
1-2-10-0001-0000	EQUIPO DE COMUNICACIÓN GPS/GSM LMU-800	2,100.00
1-2-10-0001-0000	EQUIPO DE COMUNICACIÓN GPS/GSM LMU-800	2,100.00
1-2-10-0001-0000	EQUIPO DE COMUNICACIÓN GPS/GSM LMU-800	2,100.00
1-2-10-0001-0000	LAPTOP DELL LATITUDE 5470 GR0FJC2	16,250.00
1-2-10-0001-0000	LAPTOP DELL LATITUDE 5470 1D5FJC2	16,250.00
1-2-10-0001-0000	IMPRESORA MULTIFUNCIONAL HP LASERJET M176N PRO CON N/S:CNG7J5L7WX	2,900.00
1-2-10-0001-0000	SWITCH ADMINISTRABLE L2 DE 16 PUERTOS POE+ Y 2 PUERTOS GIGABIT, GFSW1826 MCA. PLANET SERIE AK80086500236	8,840.00
1-2-10-0001-0000	SWITCH ADMINISTRABLE L2 DE 16 PUERTOS POE+ Y 2 PUERTOS GIGABIT, GFSW1826 MCA. PLANET SERIE AK80086500237	8,840.00
1-2-10-0001-0000	SWITCH ADMINISTRABLE L2 DE 16 PUERTOS POE+ Y 2 PUERTOS GIGABIT, GFSW1826 MCA. PLANET SERIE AK80086500238	8,840.00
1-2-10-0001-0000	TABLE LENOVO YOGA 3 X50M-10 " 1280X800- QUALCOMM MSM8909	3,740.52
1-2-10-0001-0000	HUDDLEPOD AIR BIG AUDIO REINFORCED WIRELESS	13,747.45
1-2-10-0001-0000	EQUIPO DE RASTREO DE CARGA	5,604.00
1-2-10-0001-0000	EQUIPO DE COMUNICACIÓN GPS/GSM LMU-800	5,840.99
1-2-10-0001-0000	EQUIPO DE COMUNICACIÓN GPS/GSM LMU-800	5,840.99
1-2-10-0001-0000	EQUIPO DE COMUNICACIÓN GPS/GSM LMU-800	5,840.99
1-2-10-0001-0000	SISTEMA DE MEDICION Y CONTROL PARA RE-BOMBEO	176,480.00
1-2-10-0001-0000	TABLET LENOVO : YOGA 3 X50M10" 1280X800 QUALCOMM	5,003.28
1-2-10-0001-0000	TABLET LENOVO : YOGA 3 X50M10" 1280X800 QUALCOMM	5,003.28
1-2-10-0001-0000	TABLET LENOVO : YOGA 3 X50M10" 1280X800 QUALCOMM	5,003.28
1-2-10-0001-0000	TABLET LENOVO : YOGA 3 X50M10" 1280X800 QUALCOMM	5,003.28
1-2-10-0001-0000	TABLET LENOVO : YOGA 3 X50M10" 1280X800 QUALCOMM	5,003.28
1-2-10-0001-0000	TABLET LENOVO : YOGA 3 X50M10" 1280X800 QUALCOMM	5,003.28
1-2-10-0001-0000	TABLET LENOVO : YOGA 3 X50M10" 1280X800 QUALCOMM	5,003.28
1-2-10-0001-0000	TABLET LENOVO : YOGA 3 X50M10" 1280X800 QUALCOMM	5,003.28
1-2-10-0001-0000	TABLET LENOVO : YOGA 3 X50M10" 1280X800 QUALCOMM	5,003.28
1-2-10-0001-0000	TABLET LENOVO : YOGA 3 X50M10" 1280X800 QUALCOMM	5,003.28
1-2-10-0001-0000	TABLET LENOVO : YOGA 3 X50M10" 1280X800 QUALCOMM	5,003.28
1-2-10-0001-0000	TABLET SAMSUNG: GALAXY TABS2 VERSION 4G LTE WIFI	9,299.00
1-2-10-0001-0000	FUNDA OUTTERBOX DEFENDER PARA SAMSUNG	2,463.48
1-2-10-0001-0000	EQUIPO DE ALARMAS Y COMUNICACIÓN , PILA	4,813.98
1-2-10-0001-0000	EQUIPO DE ALARMAS Y COMUNICACIÓN , PILA	4,813.98
1-2-10-0001-0000	EQUIPO DE ALARMAS Y COMUNICACIÓN , PILA	4,813.98
1-2-10-0001-0000	EQUIPO DE ALARMAS Y COMUNICACIÓN , PILA	4,813.98
1-2-10-0001-0000	PANEL DE ALARMA HIBRIDO DE 4 A 8 ZONAS SOPORTA ZONAS INALAMBRICAS	37,138.20
1-2-10-0001-0000	PANEL DE ALARMA HIBRIDO DE 4 A 8 ZONAS SOPORTA ZONAS INALAMBRICAS	28,701.31
1-2-10-0001-0000	PANEL DE ALARMA HIBRIDO DE 4 A 8 ZONAS SOPORTA ZONAS INALAMBRICAS	58,965.41
1-2-10-0001-0000	TABLET LENOVO YOGA TAB 3Y T3 ZA0K0011MX	21,455.00
1-2-10-0001-0000	IMPRESORA MULTIFUNCIONAL HP LASERJET M176N PRO	7,795.00
1-2-10-0001-0000	MONITOR CURVO DELL ULTRASHARP U341W DE 34.14"	20,358.86
1-2-10-0001-0000	MONITOR CURVO DELL ULTRASHARP U341W DE 34.14"	20,358.86
1-2-10-0001-0000	DESKTOP OPTIPLEX 7050 SMALL FROM FACTOR CON PROCESADOR	17,731.23
1-2-10-0001-0000	COMPUTADORA WORKSTATION DELL PRECISION TOWER 3 620 XCTO BASE	48,505.85
1-2-10-0001-0000	COMPUTADORA WORKSTATION DELL PRECISION TOWER 3 620 XCTO BASE	48,505.85

SISTEMA INTERMUNICIPAL DE AGUAS Y SANEAMIENTO DE MONCLOVA Y FRONTERA, COAHUILA.

Relación de Bienes Muebles que componen su patrimonio

Al 31 de diciembre de 2019

Código	Descripción del Bien	Valor en libros
1-2-10-0001-0000	TABLET LENOVO YOGA 3X50M-10/" QUALCOMM MSM8909-1GB-ANDROID 5.1-NEGRA	4,457.76
1-2-10-0001-0000	IMPERSORA HP LJ ENTERPRISE M553DN COLOR	12,920.00
1-2-10-0001-0000	TABLET LENOVO YOGA 3X50M 10" 1280X800 QUALCOMM MSM8909 1.3 GHZ QUADCORE 4G LTE	6,621.69
1-2-10-0001-0000	TABLET LENOVO YOGA 3X50M 10" 1280X800 QUALCOMM MSM8909 1.3 GHZ QUADCORE 4G LTE	6,621.69
1-2-10-0001-0000	ENTRADA DE 4 CANLES, 2.5-28 VCD SALIDA DIGITAL 4CANALES, ENTRADA ANOLOGICA,MODULO DE COMUNICACIÓN	144,981.00
1-2-10-0001-0000	LAPTOP DELL ELL LATITUDE E5590 C17 8650U4 NUCLEOS HASTA 4.2 GHZ VPRO /8GB/512GB SSD/15.6HD/W10PRO	25,862.07
1-2-10-0001-0000	EQUIPO DE COMPUTO (EQUIPO DE SUMINISTRO DE MEDICION)	52,180.00
1-2-10-0001-0000	SERVIDOR DELL POWER EDGE R710 VIRTUALIZACION SERVER 8 CORE PERC 6 48GB 4*300GB	6,034.49
1-2-10-0001-0000	EQ. DE COMPUTO(SUMINISTRO DE EQUIPOS PARA MEDICION DE POZUELOS	9,475.00
1-2-10-0001-0000	EQ. DE COMPUTO(SUMINISTRO DE EQUIPOS PARA MEDICION DE VIBORILLAS	9,475.00
1-2-10-0001-0000	EQUIPO DE COMPUTO	822,540.00
1-2-10-0001-0000	TABLET LENOVOYOGA3 X50M-10" QUALCOMM SNAPDRAGON APQ8009-2GB-16GB ANDROID 5.0 NEGRA	4,378.45
1-2-10-0001-0000	TABLET LENOVOYOGA3 X50M-10" QUALCOMM SNAPDRAGON APQ8009-2GB-16GB ANDROID 5.0 NEGRA	4,378.45
1-2-10-0001-0000	SCANNER CANON DR-F120 600 PPP	9,166.00
1-2-10-0001-0000	EQUIPO DE COMPUTO	816,495.75
1-2-10-0001-0000	CAJEROS AUTOMATICOS ST-SP3ADAAT SERIE SMP-2837-102018	299,990.00
1-2-10-0001-0000	CAJEROS AUTOMATICOS ST-SP3ADAAT SERIE SMP-2838-102018	299,990.00
1-2-10-0001-0000	EQUIPO DE RASTREO DE CARGA GPS/GSM	5,286.38
1-2-10-0001-0000	EQUIPO DE RASTREO DE CARGA GPS/GSM	5,286.38
1-2-10-0001-0000	EQUIPO DE RASTREO DE CARGA GPS/GSM	5,286.38
1-2-10-0001-0000	EQUIPO DE RASTREO DE CARGA GPS/GSM	5,286.38
1-2-10-0001-0000	EQUIPO DE RASTREO DE CARGA GPS/GSM	5,286.38
1-2-10-0001-0000	EQUIPO DE RASTREO DE CARGA GPS/GSM	5,286.38
1-2-10-0001-0000	EQUIPO DE RASTREO DE CARGA GPS/GSM	5,286.38
1-2-10-0001-0000	EQUIPO DE RASTREO DE CARGA GPS/GSM	5,286.38
1-2-10-0001-0000	EQUIPO DE RASTREO DE CARGA GPS/GSM	5,286.38
1-2-10-0001-0000	EQUIPO DE RASTREO DE CARGA GPS/GSM	5,286.38
1-2-10-0001-0000	EQUIPO DE COMPUTO	327,994.31
1-2-10-0001-0000	SUMNISTROS DE EQUIPOS PARA MEDICION DE PILAS ERMITAS CONFORMADO POR DOS MODULOS DE ENTRADA ANALOGA SNAP-A-IMA-4	285,250.00
1-2-10-0001-0000	DIADEMA INALAMBRICA CON LIDTER PLANTRONICS MODELO CS510-HL10 MARCA PLANTRONICS NUMERO DE SERIE 0X2VGG	6,225.00
1-2-10-0001-0000	DIADEMA INALAMBRICA CON LIDTER PLANTRONICS MODELO CS510-HL10 MARCA PLANTRONICS NUMERO DE SERIE 0X2VGT	6,225.00
1-2-10-0001-0000	DIADEMA INALAMBRICA CON LIDTER PLANTRONICS MODELO CS510-HL10 MARCA PLANTRONICS NUMERO DE SERIE 0XCK2R	6,225.00
1-2-10-0001-0000	DIADEMA INALAMBRICA CON LIDTER PLANTRONICS MODELO CS510-HL10 MARCA PLANTRONICS NUMERO DE SERIE 0XCK2T	6,225.00
1-2-10-0001-0000	DIADEMA INALAMBRICA CON LIDTER PLANTRONICS MODELO CS510-HL10 MARCA PLANTRONICS NUMERO DE SERIE 0XCK2U	6,225.00
1-2-10-0001-0000	DIADEMA INALAMBRICA CON LIDTER PLANTRONICS MODELO CS510-HL10 MARCA PLANTRONICS NUMERO DE SERIE 0XCK2V	6,225.00
1-2-10-0001-0000	DIADEMA INALAMBRICA CON LIDTER PLANTRONICS MODELO CS510-HL10 MARCA PLANTRONICS NUMERO DE SERIE 0XCK2W	6,225.00
1-2-10-0001-0000	DESKTOP DELL OPTIPLEX 7070 SFF INTEL CORE I5 9500 DISCO DURO 1TB RAM 8GB	16,720.00
1-2-10-0001-0000	DESKTOP DELL OPTIPLEX 7070 SFF INTEL CORE I5 9500 DISCO DURO 1TB RAM 8GB	16,720.00
1-2-10-0001-0000	MONITOR LED DELL P2219H 21.5/1920X1080/60HZ/HDMI/DISPLAY PORT/VGA/USB/	3,100.00
1-2-10-0001-0000	MONITOR LED DELL P2219H 21.5/1920X1080/60HZ/HDMI/DISPLAY PORT/VGA/USB/	3,100.00
1-2-10-0001-0000	IMPRESORA TERMICA DIRECTA STAR MICRONICS BSC-10 MONOCROMO-203 DPI-80MM (3.5") ANCHO DE IMPRESIÓN	2,650.00
1-2-10-0001-0000	IMPRESORA TERMICA DIRECTA STAR MICRONICS BSC-10 MONOCROMO-203 DPI-80MM (3.5") ANCHO DE IMPRESIÓN	2,650.00
	EQUIPO DE COMPUTO	**12,328,783.85**

TOTAL BIENES MUEBLES **114,782,899.06**

LIC. EDUARDO CAMPOS VILLARREAL
GERENTE

C.P. JESUS TEODORO MESON HARO
SUBGERENTE DE ADMINISTRACION Y FINANZAS

INFORMACIÓN ADICIONAL
II.- LA RELACIÓN DE BIENES INMUEBLES QUE COMPONEN SU PATRIMONIO

SISTEMA INTERMUNICIPAL DE AGUAS Y SANEAMIENTO DE MONCLOVA Y FRONTERA, COAHUILA

Relación de Bienes Inmuebles que componen su patrimonio

Al 31 de diciembre de 2019

Código	Descripción del Bien	Valor en libros
1-2-01-0001-0000	TERRENOS URBANOS Y SUB URBANOS EN LOS CUALES SE ENCUENTRAN UBICADOS NUESTROS POZOS Y DEPOSITOS DE AGUA	236,656.50
1-2-01-0001-0000	TERRENO	440,000.00
1-2-01-0001-0000	PREDIO UBICADO EN ESTANCIAS	568,882.00
1-2-01-0001-0000	DONACION DE TERRENO	360,000.00
	TERRENOS	1,605,538.50

1-2-02-0001-0000	CASETA POZUELOS	18,792.58
1-2-02-0001-0000	CASETA POZUELOS	56,337.70
1-2-02-0001-0000	CASETA POZUELOS	45,102.19
1-2-02-0001-0000	CASETA POZUELOS	23,882.30
1-2-02-0001-0000	ESTIMACION DE CONSTRUCCION	30,400.38
1-2-02-0001-0000	PAGO TOTAL DE FACTURA	15,200.19
1-2-02-0001-0000	POZO VIVORILLAS	26,045.20
1-2-02-0001-0000	POZO VIVORILLAS	2,427.34
1-2-02-0001-0000	POZO VIVORILLAS	2,427.34
1-2-02-0001-0000	POZO VIVORILLAS	2,427.34
1-2-02-0001-0000	CONSTRUCCION CASETAS	2,427.34
1-2-02-0001-0000	CASETA DE BOMBEROS	48,633.01
1-2-02-0001-0000	CUARTO PARA ACEITES	178,968.60
1-2-02-0001-0000	CUARTO PARA ACEITE	15,518.00
1-2-02-0001-0000	CONSTRUCCION DE MURO Y LOSA EN ALMACEN	8,888.10
1-2-02-0001-0000		2,736,814.89
	CORRECCION PD/3722 JUL-1	- 378,578.05
	EDIFICIOS	2,835,714.45

1-2-11-0001-0000	SALDO INICIAL	15,253,206.59
1-2-11-0001-0000	MEDIDOR DE BCE 1/2"	152.00
1-2-11-0001-0000	MEDIDOR BRONCE DE 1 1/2" TRANSM	1,234.00
1-2-11-0001-0000	MEDIDOR DELAUNET 3/4"	591.00
1-2-11-0001-0000	MEDIDOR DE BCE 1/2"	18,240.00
1-2-11-0001-0000	MEDIDOR DE BCE 1/2"	50,920.00
1-2-11-0001-0000	MEDIDOR DE BRONCE 2"	10,360.00
1-2-11-0001-0000	MEDIDOR DELAUNET 3/4"	394.00
1-2-11-0001-0000	MEDIDOR DE BRONCE 1"	364.00
1-2-11-0001-0000	MEDIDOR AZTECA DE 10"	14,850.00
1-2-11-0001-0000	MEDIDOR DE BCE 4"	5,475.00
1-2-11-0001-0000	MEDIDOR DE BCE 1/2"	64,904.00
1-2-11-0001-0000	MEDIDOR BRONCE DE 1"	364.00
1-2-11-0001-0000	MEDIDOR BRONCE DE 2"	2,590.00
1-2-11-0001-0000	MEDIDOR MCA KENT MOD KSM 1/2"	200.00
1-2-11-0001-0000	MEDIDOR DE BCE 1/2"	58,672.00
1-2-11-0001-0000	MEDIDOR BRONCE DE 1"	364.00
1-2-11-0001-0000	MEDIDOR MCA KENT MOD KSM 1/2"	2,200.00
1-2-11-0001-0000	MEDIDOR DELAUNET 3/4"	197.00
1-2-11-0001-0000	MEDIDOR MCA KENT MOD KSM 1/2"	20,800.00
1-2-11-0001-0000	MEDIDOR BRONCE DE 1"	570.00
1-2-11-0001-0000	MEDIDOR DE BCE 1/2"	55,328.00
1-2-11-0001-0000	MEDIDOR BRONCE DE 2"	5,600.00
1-2-11-0001-0000	MEDIDOR DELAUNET 3/4"	394.00
1-2-11-0001-0000	MEDIDOR DE 1" MCA KENT	1,140.00
1-2-11-0001-0000	MEDIDOR MCA KENT MOD KSM 1/2"	100,200.00
1-2-11-0001-0000	MEDIDOR DE 1/2" RECONSTRUIDO	172.50
1-2-11-0001-0000	MEDIDOR DELAUNET 3/4"	394.00
1-2-11-0001-0000	MEDIDOR MCA KENT MOD KSM 1/2"	15,800.00
1-2-11-0001-0000	MEDIDOR DE BCE 1/2"	155,000.00
1-2-11-0001-0000	MEDIDOR DELAUNET 3/4"	9,850.00
1-2-11-0001-0000	MEDIDOR MCA KENT MOD KSM 1/2"	800.00
1-2-11-0001-0000	MEDIDOR DE BCE 1/2"	155.00
1-2-11-0001-0000	MEDIDOR BRONCE MMD-15 C/VALVULA	3,384.00
1-2-11-0001-0000	MEDIDOR DE BCE 1/2"	154,845.00
1-2-11-0001-0000	MEDIDOR DELAUNET 3/4"	1,379.00
1-2-11-0001-0000	MEDIDOR 1/2" DELAUNET	27,540.00
1-2-11-0001-0000	MEDIDOR DELAUNET 3/4"	3,546.00
1-2-11-0001-0000	MEDIDOR 1/2" DELAUNET	12,580.00
1-2-11-0001-0000	MEDIDOR DELAUNET 3/4"	1,773.00
1-2-11-0001-0000	MEDIDOR 1/2" DELAUNET	18,190.00

SISTEMA INTERMUNICIPAL DE AGUAS Y SANEAMIENTO DE MONCLOVA Y FRONTERA, COAHUILA

Relación de Bienes Inmuebles que componen su patrimonio

Al 31 de diciembre de 2018

Código	Descripción del Bien	Valor en libros
1-2-11-0001-0000	MEDIDOR DELAUNET 3/4"	1,773.00
1-2-11-0001-0000	MEDIDOR PARA AGUA RESIDUAL	45,360.00
1-2-11-0001-0000	MEDIDOR DE BRONCE 2" MOD WH-50	6,216.00
1-2-11-0001-0000	MEDIDOR DELAUNET 3/4"	2,955.00
1-2-11-0001-0000	MEDIDOR BRONCE DE 1"	936.00
1-2-11-0001-0000	MEDIDOR 1/2" DELAUNET	34,170.00
1-2-11-0001-0000	MEDIDOR 1/2" DELAUNET	30,770.00
1-2-11-0001-0000	MEDIDOR DELAUNET 3/4"	4,334.00
1-2-11-0001-0000	MEDIDOR 1/2" DELAUNET	5,610.00
1-2-11-0001-0000	MEDIDOR DELAUNET 3/4"	197.00
1-2-11-0001-0000	MEDIDOR 1/2" DELAUNET	5,950.00
1-2-11-0001-0000	MEDIDOR DELAUNET 3/4"	1,182.00
1-2-11-0001-0000	MEDIDOR 1/2" DELAUNET	11,560.00
1-2-11-0001-0000	MEDIDOR DE BRONCE 1"	519.00
1-2-11-0001-0000	MEDIDOR DE BRONCE 2" MOD WH-50	5,568.00
1-2-11-0001-0000	MEDIDOR DELAUNET 3/4"	985.00
1-2-11-0001-0000	MEDIDOR 1/2" DELAUNET	11,900.00
1-2-11-0001-0000	MEDIDOR DE BRONCE 1"	519.00
1-2-11-0001-0000	MEDIDOR DE BRONCE 2" MOD WH-50	8,352.00
1-2-11-0001-0000	MEDIDOR DELAUNET 3/4"	2,561.00
1-2-11-0001-0000	MEDIDOR DE BCE 4"	6,132.00
1-2-11-0001-0000	MEDIDOR 1/2" DELAUNET	11,220.00
1-2-11-0001-0000	MEDIDOR DE BRONCE 1"	1,557.00
1-2-11-0001-0000	MEDIDOR 1/2" DELAUNET	510.00
1-2-11-0001-0000	MEDIDOR DE BRONCE 1"	519.00
1-2-11-0001-0000	MEDIDOR DELAUNET 3/4"	1,379.00
1-2-11-0001-0000	MEDIDOR DELAUNET 3/4"	788.00
1-2-11-0001-0000	MEDIDOR DE BCE 4"	6,132.00
1-2-11-0001-0000	AJUSTE	
1-2-11-0001-0000	MEDIDOR DELAUNET 3/4"	197.00
1-2-11-0001-0000	MEDIDOR DELAUNET 3/4"	1,773.05
1-2-11-0001-0000	MEDIDOR DELAUNET 3/4"	197.00
1-2-11-0001-0000	MEDIDOR DELAUNET 6"	15,680.00
1-2-11-0001-0000	MEDIDOR DELAUNET 3/4"	788.01
1-2-11-0001-0000	MEDIDOR DELAUNET 3/4"	394.01
1-2-11-0001-0000	MEDIDOR AZTECA DE 4"	394.01
1-2-11-0001-0000	OBTA 66 POZO MVA 1,2	4,640.00
1-2-11-0001-0000	OBRA 82 BLVD PAPE FRONTERA	294,782.60
1-2-11-0001-0000	OBRA 69 PLACETAS 2	331,984.14
1-2-11-0001-0000	OBRA 67 LOMA LA BARTOLA	330,315.00
1-2-11-0001-0000	OBRA 60 POZO POTRERO	3,883,240.42
1-2-11-0001-0000	OBRA 46 BUENOS AIRES	1,052,082.78
1-2-11-0001-0000	OBRA 45 CARCAMO DE REBOMBEO	736,748.50
1-2-11-0001-0000	OBRA 38 POZO 7 VIBORILLAS	3,066,807.79
1-2-11-0001-0000	OBRA 36 COL. EMILIANO ZAPATA	438,464.47
1-2-11-0001-0000	OBRA 35 MATILDE BARRERA	277,293.36
1-2-11-0001-0000	OBRA 73 BLVD REVOLUCION	856,110.81
1-2-11-0001-0000	OBRA 74 COL. AMISTAD	48,591.23
1-2-11-0001-0000	OBRA 75 REFUERZO AP. COL. LEANDRO	86,326.03
1-2-11-0001-0000	OBRA 76 FRACC. AGUILAR	52,902.35
1-2-11-0001-0000	OBRA 18 FRACC. V. CARRANZA	33,806.94
1-2-11-0001-0000	OBRA 27 AMPLIACION HIPODROMO	76,183.57
1-2-11-0001-0000	OBRA 28 AV. ADOLFO LOPEZ MATEO	9,518.85
1-2-11-0001-0000	OBRA 29 CALLE ALTAMIRANO COL OCCIDENTAL	2,526.13
1-2-11-0001-0000	OBRA 33 COL SAN FRANCISCO	2,175.80
1-2-11-0001-0000	OBRA 43 TECNOLOGICO ESTANCIAS	4,513.68
1-2-11-0001-0000	OBRA 47 CALLE ALLENDE COL V. CARRANZA	3,279.52
1-2-11-0001-0000	OBRA 50 CALLE 10 DE ABRIL COL. M. HIDALGO	7,208.14
1-2-11-0001-0000	OBRA 57 CALLE JIMENEZ COL H. DEL 47	5,250.00
1-2-11-0001-0000	OBRA 59 COL ROGELIO MONTEMAYOR	80,201.26
1-2-11-0001-0000	OBRA 64 PRIV FCO MARQUEZ FRACC MODERNO	28,203.28
1-2-11-0001-0000	OBRA 70 COL SAN SALVADOR	4,439.00
1-2-11-0001-0000	OBRA 71 AV. LAS GRANJAS FRACC ARBOLEDAS	8,327.00
1-2-11-0001-0000	OBRA 72 PRIV GUSTAVO GALAZ COL LA SALLE	789.80
1-2-11-0001-0000	OBRA 84 OXXO CARR. 30	12,354.60
1-2-11-0001-0000	OBRA 95 EXCAVACION CAMPESTRE LAS ESTANCIAS	591.60
1-2-11-0001-0000	OBRA 98 CECYTEC CD UNIVERSITARIA	32,649.15
1-2-11-0001-0000	OBRA 200 RESIDENCIAL CAMPESTRE DEL VALLE	18,687.55
1-2-11-0001-0000	OBRA 203 POLICIA ESTATAL LIC CARLOS SALINAS	20,061.98
1-2-11-0001-0000	OBRA 205 CALLE 11 C/AV REVOLUCION	20,783.51
		27,773.63

SISTEMA INTERMUNICIPAL DE AGUAS Y SANEAMIENTO DE MONCLOVA Y FRONTERA, COAHUILA

Relación de Bienes Inmuebles que componen su patrimonio

Al 31 de diciembre de 2019

Código	Descripción del Bien	Valor en libros
1-2-11-0001-0000	OBRA 207 CALLE V. CEDEDA COL LA SIERRITA	4,202.90
1-2-11-0001-0000	OBRA 208 CALLE SAN LUIS COL OCCIDENTAL	6,114.73
1-2-11-0001-0000	OBRA 210 CALLE 36 COL ELISEO MENDOZA	1,710.00
1-2-11-0001-0000	OBRA 212 LINEA DE REFUERZO COL TIERRA Y LIB	8,059.41
1-2-11-0001-0000	EJIDO 8 DE ENERO Y LA CRUZ	25,490.00
1-2-11-0001-0000	INST. TOMAS DOMICILIARIAS COL GUERRERO	311,938.66
1-2-11-0001-0000	OBRA 520.10 CONST LINEA CURVA DE JUAN S.	100,339.73
1-2-11-0001-0000	OBRA 520.06 CALLE JESUS MUNOZ	33,727.72
1-2-11-0001-0000	OBRA 520.011 C RIO BALSAS	41,925.07
1-2-11-0001-0000	OBRA 550.002 CONST LINEA DE AGUAPLACETAS	1,786,131.91
1-2-11-0001-0000	OBRA 550.003 EQ.ELECTRIFICACION	832,277.90
1-2-11-0001-0000	PERFORACION Y AFORO DE POZO PLACETAS	850,866.21
1-2-11-0001-0000	OBRA EFECTUADAS POR LOS MUNICIPIOS	3,534,691.76
1-2-11-0001-0000	OBRAS EFECUADAS	3,145,185.37
1-2-11-0001-0000	LINEA TANQUE GUERRERO 141.420.001	67,886.97
1-2-11-0001-0000	LINEA TANQUE GUERRERO 141.420.002	97,315.16
1-2-11-0001-0000	LINEA TANQUE GUERRERO 141.420.003	61,087.78
1-2-11-0001-0000	LINEA TANQUE GUERRERO 141.420.004	44,960.00
1-2-11-0001-0000	LINEA TANQUE GUERRERO 141.420.005	2,994.00
1-2-11-0001-0000	LINEA TANQUE GUERRERO 141.420.006	3,993.73
1-2-11-0001-0000	LINEA TANQUE GUERRERO 141.420.007	2,256.00
1-2-11-0001-0000	LINEA DE 14" DIAMETRO TAKATA 141.420.002	8,800.00
1-2-11-0001-0000	LINEA DE 14" DIAMETRO TAKATA 141.420.003	99,211.11
1-2-11-0001-0000	LINEA DE 14" DIAMETRO TAKATA 141.420.004	86,803.20
1-2-11-0001-0000	LINEA DE 14" DIAMETRO TAKATA 141.420.005	103,322.52
1-2-11-0001-0000	LINEA DE 14" DIAMETRO TAKATA 141.420.006	103,322.52
1-2-11-0001-0000	LINEA DE 14" DIAMETRO TAKATA 141.420.007	103,322.52
1-2-11-0001-0000	LINEA DE 14" DIAMETRO TAKATA 141.420.008	103,322.52
1-2-11-0001-0000	LINEA DE 14" DIAMETRO TAKATA 141.420.009	103,322.52
1-2-11-0001-0000	LINEA DE 14" DIAMETRO TAKATA 141.420.010	103,322.52
1-2-11-0001-0000	LINEA DE 14" DIAMETRO TAKATA 141.420.011	103,322.52
1-2-11-0001-0000	LINEA DE 14" DIAMETRO TAKATA 141.420.012	103,322.52
1-2-11-0001-0000	LINEA DE 14" DIAMETRO TAKATA 141.420.013	103,322.52
1-2-11-0001-0000	LINEA DE 14" DIAMETRO TAKATA 141.420.014	157,443.84
1-2-11-0001-0000	LINEA DE 14" DIAMETRO TAKATA 141.420.015	103,322.52
1-2-11-0001-0000	LINEA DE 14" DIAMETRO TAKATA 141.420.016	103,859.96
1-2-11-0001-0000	LINEA DE 14" DIAMETRO TAKATA 141.420.017	103,322.52
1-2-11-0001-0000	LINEA DE 14" DIAMETRO TAKATA 141.420.018	137,763.36
1-2-11-0001-0000	LINEA DE 14" DIAMETRO TAKATA 141.420.019	206,645.04
1-2-11-0001-0000	LINEA DE 14" DIAMETRO TAKATA 141.420.020	103,322.52
1-2-11-0001-0000	LINEA DE 14" DIAMETRO TAKATA 141.420.021	103,322.52
1-2-11-0001-0000	LINEA DE 14" DIAMETRO TAKATA 141.420.022	103,322.52
1-2-11-0001-0000	LINEA DE 14" DIAMETRO TAKATA 141.420.023	136,685.97
1-2-11-0001-0000	LINEA DE 14" DIAMETRO TAKATA 141.420.024	14,760.36
1-2-11-0001-0000	LINEA DE 14" DIAMETRO TAKATA 141.420.025	154,201.21
1-2-11-0001-0000	LINEA DE 14" DIAMETRO TAKATA 141.420.026	73,584.01
1-2-11-0001-0000	LINEA DE 14" DIAMETRO TAKATA 141.420.027	91,445.59
1-2-11-0001-0000	LINEA DE 14" DIAMETRO TAKATA 141.420.028	160,065.60
1-2-11-0001-0000	LINEA DE 14" DIAMETRO TAKATA 141.420.029	25,915.94
1-2-11-0001-0000	LINEA DE 14" DIAMETRO TAKATA 141.420.030	87,228.21
1-2-11-0001-0000	LINEA DE 14" DIAMETRO TAKATA 141.420.031	3,780.40
1-2-11-0001-0000	LINEA DE 14" DIAMETRO TAKATA 141.420.032	2,787.70
1-2-11-0001-0000	LINEA DE 14" DIAMETRO TAKATA 141.420.033	5,179.08
1-2-11-0001-0000	LINEA DE 14" DIAMETRO TAKATA 141.420.034	218,876.75
1-2-11-0001-0000	LINEA DE 14" DIAMETRO TAKATA 141.420.035	155,143.09
1-2-11-0001-0000	REP. 54 ML TUBERIA A.P. 141.440.006	1,563.03
1-2-11-0001-0000	CONDSTR GAVIONES 141.440.0010	4,176.00
1-2-11-0001-0000	CONDSTR GAVIONES 141.440.0011	2,320.00
1-2-11-0001-0000	CONDSTR GAVIONES 141.440.0012	23,034.00
1-2-11-0001-0000	CONDSTR GAVIONES 141.440.0013	12,600.00
1-2-11-0001-0000	CONSTR LINEA REF ZONA 14 141.520.001	413.24
1-2-11-0001-0000	CONSTR LINEA REF ZONA 14 141.520.002	10,317.60
1-2-11-0001-0000	CONSTR LINEA REF ZONA 14 141.520.003	5,389.20
1-2-11-0001-0000	CONSTR LINEA REF ZONA 14 141.520.004	5,389.20
1-2-11-0001-0000	CONSTR LINEA REF ZONA 14 141.520.005	7,813.00
1-2-11-0001-0000	CONSTR LINEA REF ZONA 14 141.520.006	5,849.60
1-2-11-0001-0000	CONSTR LINEA REF ZONA 14 141.520.007	6,246.60
1-2-11-0001-0000	CONSTR LINEA REF ZONA 14 141.520.008	5,988.00
1-2-11-0001-0000	CONSTR LINEA REF ZONA 14 141.520.009	3,111.48
1-2-11-0001-0000	CONSTR LINEA REF ZONA 14 141.520.010	7,323.18
1-2-11-0001-0000	CONSTR LINEA REF ZONA 14 141.520.011	851.09

SISTEMA INTERMUNICIPAL DE AGUAS Y SANEAMIENTO DE MONCLOVA Y FRONTERA, COAHUILA

Relación de Bienes Inmuebles que componen su patrimonio

Al 31 de diciembre de 2019

Código	Descripción del Bien	Valor en libros
1-2-11-0001-0000	CONSTR LINEA REF ZONA 14 141.520.012	4,491.00
1-2-11-0001-0000	CONSTR LINEA REF ZONA 14 141.520.013	1,402.35
1-2-11-0001-0000	CONSTR LINEA REF ZONA 14 141.520.014	138.00
1-2-11-0001-0000	CONSTR LINEA REF ZONA 14 141.520.015	1,262.00
1-2-11-0001-0000	CONSTR LINEA REF ZONA 14 141.520.016	223.66
1-2-11-0001-0000	CONSTR LINEA REF ZONA 14 141.520.017	10,433.79
1-2-11-0001-0000	CONSTR LINEA REF ZONA 14 141.520.018	5,095.71
1-2-11-0001-0000	CONSTR LINEA REF ZONA 14 141.520.019	4,128.72
1-2-11-0001-0000	CONSTR LINEA REF ZONA 14 141.520.020	660.14
1-2-11-0001-0000	CONTRATO SIMAS APAZU -001-001 141.550.004	113,752.98
1-2-11-0001-0000	CONTRATO SIMAS APAZU -001-001 141.550.005	171,510.22
1-2-11-0001-0000	CONTRATO SIMAS APAZU -001-001 141.550.006	151,196.68
1-2-11-0001-0000	CONTRATO SIMAS APAZU -001-001 141.550.007	66,425.71
1-2-11-0001-0000	CONTRATO SIMAS APAZU -001-001 141.550.008	161,371.45
1-2-11-0001-0000	CONTRATO SIMAS APAZU -001-001 141.550.009	472,431.96
1-2-11-0001-0000	LINEA 14" DIAM. TAKATA 141.420.002	500.00
1-2-11-0001-0000	LINEA 14" DIAM. TAKATA 141.420.003	4,550.00
1-2-11-0001-0000	LINEA 14" DIAM. TAKATA 141.420.004	1,629,026.49
1-2-11-0001-0000	CONSTR LINEA REF. ZONA 14 141.540.004	29,860.32
1-2-11-0001-0000	BANCO DE PRUEBA DE 6 ESTACIONES	77,112.00
1-2-11-0001-0000	LINEA DE REFUERZO ZONA 14	56,816.71
1-2-11-0001-0000	LOTE DE VALVULAS	258,423.36
1-2-11-0001-0000	INSTALACION DE 4000 MEDIDORES	4,225,415.49
1-2-11-0001-0000	SUMINISTRO E INSTALACION DE MEDIDORES	190,943.66
1-2-11-0001-0000	TANQUE GUERRERO	222,123.64
1-2-11-0001-0000	OBRA 142002	224,712.33
1-2-11-0001-0000	OBRA 1420017 ADQUISICION DE MACROMEDIDORES	87,244.64
1-2-11-0001-0000	CONSTRUCCION DE RED DE AGUA POTABLE	56,977.00
1-2-11-0001-0000	TOMAS DOMICILIARIAS EN LA CALLE DEL RIO	15,889.00
1-2-11-0001-0000	LINEA DE ALIMENTACION AL TANQUE	1,713,889.33
1-2-11-0001-0000	CONSTRUCCION DE RED DE AGUA POTABLE	1,141,933.15
1-2-11-0001-0000	VALVULAS DE SECTORIZACION	201,230.22
1-2-11-0001-0000	VALVULAS DE CONTROL	63,045.54
1-2-11-0001-0000	10,000 MEDIDORES	2,413,039.10
1-2-11-0001-0000	VALVULAS DE CONTROL	149,324.68
1-2-11-0001-0000	CONTRATO CEAS APAZU	30,400.80
1-2-11-0001-0000	SIMAS APAZU 001-005	1,128,226.36
1-2-11-0001-0000	SIMAS APAZU 03-05	26,230.74
1-2-11-0001-0000	CUADRO DE MEDIDOR	132,736.52
1-2-11-0001-0000	CONSTRUCCION DE RED DE AGUA POTABLE	108,179.69
1-2-11-0001-0000	CEAS APAZU 05-06 AGUA POTABLE	816,335.94
1-2-11-0001-0000	CEAS APAZU SUMINISTRO DE 2535 MEDIDORES	97,290.00
1-2-11-0001-0000	CRUCE HINCADO	46,800.00
1-2-11-0001-0000	CORREDOR INDUSTRIAL	31,509.76
1-2-11-0001-0000	CONSTRUCCION CAJA PARA MEDIDOR	17,701.67
1-2-11-0001-0000	CONSTRUCCION DE LINEA	60,043.90
1-2-11-0001-0000	VALVULA DE CONTROL	464,406.83
1-2-11-0001-0000	ESTUDIO DE MODELACION DE LA RED	601,979.20
1-2-11-0001-0000	CONSTRUCCION DE TANQUE	1,359,567.74
1-2-11-0001-0000	REHABILITACION 100ML TUBERIA	638,795.53
1-2-11-0001-0000	LINEA DE AGUA POTABLE Y DRENAJE	5,078,394.11
1-2-11-0001-0000	REGISTRO DE VALVULAS	49,725.00
1-2-11-0001-0000	INSTALACION DE MEDIDORES	5,650,307.47
1-2-11-0001-0000	GUARDAMEDIDOR	481,178.23
1-2-11-0001-0000	INSTALACION DE SUMINISTRO DE PREPAGO	75,000.00
1-2-11-0001-0000	PINTURA DEL TANQUE SECTOR SUR	212,210.00
1-2-11-0001-0000	MEDIDOR TIPO VELOCIDAD	776,370.87
1-2-11-0001-0000	VALVULAS DE CONTROL	479,819.32
1-2-11-0001-0000	OBRAS EN OPERACION DE AGUA	840,493.04
1-2-11-0001-0000	CONSTRUCCION DE LINEA	951,650.79
1-2-11-0001-0000	CONSTRUCCION D ELINEA AGUA POTABLE	62,273.87
1-2-11-0001-0000	AMPLEACION DE RED DE AGUA	208,706.28
1-2-11-0001-0000	REG. VALVULAS ANTIFRAUDE	471,465.52
1-2-11-0001-0000	ADQUISICION DE MEDIDORES DE FLUJO	6,466,394.72
1-2-11-0001-0000	CONSTRUCCIONDE LINEA DE ALIMENTACION	1,713,889.33
1-2-11-0001-0000	SALIDAS DE ALMACEN	102,592.59
1-2-11-0001-0000	REHABILITACION DE TUBERIA	540,940.97
1-2-11-0001-0000	TANQUE REGULACION 1500 M3	1,794,706.97
1-2-11-0001-0000	SUMINISTRO Y APLICACIÓN D EPITURA TANQUE	321,167.29
1-2-11-0001-0000	REAHBILITACION 1000 M3	22,871.86
1-2-11-0001-0000	RECLASIFICACION DE CUENTAS	1,914.92

SISTEMA INTERMUNICIPAL DE AGUAS Y SANEAMIENTO DE MONCLOVA Y FRONTERA, COAHUILA

Relación de Bienes Inmuebles que componen su patrimonio

Al 31 de diciembre de 2019

Código	Descripción del Bien	Valor en libros
1-2-11-0001-0000	POLIZA D.84	57.40
1-2-11-0001-0000	PLIZA D. 87	23,404.16
1-2-11-0001-0000	CAJA GUARDAMEDIDOR	52,118.26
1-2-11-0001-0000	CAJA GUARDAMEDIDOR	75,181.48
1-2-11-0001-0000	CERCO PERIMETRAL	116,043.05
1-2-11-0001-0000	INSTALACION DE MEDIDORES	299,612.45
1-2-11-0001-0000	MACROMEDIDORES	55,800.00
1-2-11-0001-0000	MEDIDORES 1/2	1,367,058.57
1-2-11-0001-0000	MEDIDORES DE FLUJO	863,299.86
1-2-11-0001-0000	REG. CONSTRUCCION	186,829.75
1-2-11-0001-0000	CONSTRUCCION TANQUE	1,074,270.93
1-2-11-0001-0000	AUTOMATIZACION Y CONTROL	1,956,379.50
1-2-11-0001-0000	REHUBICACION DE LINEA DE 8"	185,286.94
1-2-11-0001-0000	RED DE AGUA POTABLE	1,401,396.11
1-2-11-0001-0000	REG. 50ML. AGUA POTABLE CALLE ONCE	34,218.39
1-2-11-0001-0000	CONSTRUCCION DE LINES	390,604.17
1-2-11-0001-0000	CONSTRUCCION LINEA SAN JOSE	828,080.68
1-2-11-0001-0000	CONSTRUCCION DE OBRA	756,267.37
1-2-11-0001-0000	OBRA 920-004	591,653.79
1-2-11-0001-0000	OBRA 1212112039	163,330.88
1-2-11-0001-0000	OBRA 12121120047	52,631.10
1-2-11-0001-0000	OBRA 1120030	974,735.45
1-2-11-0001-0000	REG. 260 MTS LAS FLORES	108,058.65
1-2-11-0001-0000	CONSTRUCCION DE CONTENEDOR	122,454.98
1-2-11-0001-0000	REP. DE LINEA	118,758.58
1-2-11-0001-0000	REP DE LINEA AGUA CALLE L	189,479.64
1-2-11-0001-0000	REG. CONSTRUCCION DE LINEA	337,730.56
1-2-11-0001-0000	REGISTRO CONST. LINEA	358,867.74
1-2-11-0001-0000	OBRA PERIMETRAL	187,634.11
1-2-11-0001-0000	LINEA CALLE OCCIDENTAL	474,006.13
1-2-11-0001-0000	REPARACION DE LINEA	116,001.57
1-2-11-0001-0000	REP. DE AGUA	325,547.80
1-2-11-0001-0000	REP. MUTUALISMO	177,109.98
1-2-11-0001-0000	CALLE ANAHUAC	53,313.30
1-2-11-0001-0000	COL. LA AMISTAD	39,045.02
1-2-11-0001-0000	REP. LINEA PTE ESTANCIAS	141,226.90
1-2-11-0001-0000	LINEA PEMEX	141,940.32
1-2-11-0001-0000	REP. LINEA RIO NAZAS	37,821.93
1-2-11-0001-0000	REP. LINEA MATILDE BARRERA	111,568.17
1-2-11-0001-0000	REPARACION DE RED DE AGUA	2,108,734.74
1-2-11-0001-0000	REP. DE RED DE AGUA POTABKE	1,218,688.00
1-2-11-0001-0000	REP. DE LINEA	603,449.31
1-2-11-0001-0000	LINEA PRIV. MAGNOLIA	85,295.00
1-2-11-0001-0000	RED REP. DE AGUA POTABLE	192,722.54
1-2-11-0001-0000	CALLE OCAMPO	56,284.75
1-2-11-0001-0000	REP.700 MTS LINEA AGUA POTABLE	725,385.00
1-2-11-0001-0000	CONSTRUCCION DE CASETA	66,121.93
1-2-11-0001-0000	CONSTRUCCION LINEA 8" LAS FLORES	704,955.00
1-2-11-0001-0000	CORRECCION A POLIZA	30,585.81
1-2-11-0001-0000	CORRECCION A POLIZA	261,858.80
1-2-11-0001-0000	AGUAS EN OPERACION	3,560,925.58
1-2-11-0001-0000	OBRAS EN OPERACION	17,128,022.75
1-2-11-0001-0000	OBRAS EN OPERACION DE AGUA	17,778,882.83
1-2-11-0001-0000	OBRAS EN OPERACION DE AGUA	9,132,380.78
1-2-11-0001-0000	OBRAS TERMINADAS	2,646,252.42
1-2-11-0001-0000	OBRAS TERMINADAS	5,188,036.98
1-2-11-0001-0000	OBRAS TERMINADAS	3,294,794.68
1-2-11-0001-0000	OBRAS TERMINADAS	11,508,835.40
1-2-11-0001-0000	OBRAS TERMINADAS	2,672,683.03
1-2-11-0001-0000	OBRAS TERMINADAS	2,392,891.58
1-2-11-0001-0000	OBRAS TERMINADAS	2,508,465.94
1-2-11-0001-0000	OBRAS TERMINADAS	11,535,881.81
1-2-11-0001-0000	OBRAS TERMINADAS	8,975,750.55
1-2-11-0001-0000	OBRAS EN OPERACION	4,534,495.34
1-2-11-0001-0000	OBRAS TERMINADAS	17,602,278.68
1-2-11-0001-0000	CORREC. PD/2707 ADR-16 REC	378,578.05
1-2-11-0001-0000	REP. DE LINEA TANQUE LA B	533,872.37
1-2-11-0001-0000	CONST CERCA PERIMETRAL	931,772.00
1-2-11-0001-0000	SUM E INST CARPETA ASF C.	851,099.47
1-2-11-0001-0000	REP. BANQUETAS	331,508.64
1-2-11-0001-0000	CONST. CASETA DE CONTROL	136,161.67

SISTEMA INTERMUNICIPAL DE AGUAS Y SANEAMIENTO DE MONCLOVA Y FRONTERA, COAHUILA

Relación de Bienes Inmuebles que componen su patrimonio

Al 31 de diciembre de 2019

Código	Descripción del Bien	Valor en libros
1-2-11-0001-0000	124ML COL. LA SIERRITA	127,789.63
1-2-11-0001-0000	REUB LINEA PREDIO COL LUI	103,424.06
1-2-11-0001-0000	REHAB PILA LA LOMA	951,904.89
1-2-11-0001-0000	CONST. AISLAMIENTO TERMI	61,556.06
1-2-11-0001-0000	CONST DALA DE DESPLANTE	153,042.28
1-2-11-0001-0000	CONST. BARDA PERIMETRAL	121,424.28
1-2-11-0001-0000	CONST. RED DE AGUA Y TOM	134,120.95
1-2-11-0001-0000	REP. 478 ML LINEA AGUA Y 19	327,504.76
1-2-11-0001-0000	REP. LINEA AGUA LADO NOR	283,143.33
1-2-11-0001-0000	REHAB POZO POTRERO CIE	1,146,005.13
1-2-11-0001-0000	REPOSIC Y REUBIC 108ML	1,799,844.77
1-2-11-0001-0000	DUM E INST POSTES ESTRUC.	157,468.11
1-2-11-0001-0000	OPTIMIZACION COL. GUADAL.	3,963,543.47
1-2-11-0001-0000	INST. TUBERIA ELECTRICA E	24,683.56
1-2-11-0001-0000	SERV. DETECCION DE FUGAS	24,530.00
1-2-11-0001-0000	REHAB CARCAMO LA RIVER	52,035.36
1-2-11-0001-0000	CONST BARDA DESC PIPAS E	55,310.42
1-2-11-0001-0000	REHA CASETA Y BAÑO REB	77,224.95
1-2-11-0001-0000	REHAB. CARR 30 FRACC MO	404,220.48
1-2-11-0001-0000	CONST. LINEA 352ML COL	189,348.51
1-2-11-0001-0000	ADECUACION CONEX SALIDA	186,332.98
1-2-11-0001-0000	CONST RED 205ML Y 28 TOM	148,851.19
1-2-11-0001-0000	CONST RED 24ML COL. AVIAC	26,540.77
1-2-11-0001-0000	INTERC TUB 30" BLVD PAPE C	133,960.00
1-2-11-0001-0000	ADQUISICION DE 1000 ME	3,782,433.05
1-2-11-0001-0000	MATERIALES PARA MEDIDO	1,426,652.02
1-2-11-0001-0000	MATERIALES A MEDIDORES	290,878.61
1-2-11-0001-0000	CONST SITE RED INFORMA	31,922.78
1-2-11-0001-0000	55ML CONST RED Y 7 TOMA	58,128.89
1-2-11-0001-0000	708.7 ML REPOSIC RED Y 5	693,003.77
1-2-11-0001-0000	REHAB. PILA BUENOS AIRE	283,850.38
1-2-11-0001-0000	CONST FAB.E INST REBOM	380,937.24
1-2-11-0001-0000	ADQ. DE BOMBA SUMERGIB	2,669,856.45
1-2-11-0001-0000	24 KIT DE INSTALACION DE	193,444.86
1-2-11-0001-0000	TUBO POLIETILENO RETICU	1,614,970.38
1-2-11-0001-0000	CONST DIVISIONES OFICIN	97,422.70
1-2-11-0001-0000	REHAB. POZO PLACETAS	474,593.47
1-2-11-0001-0000	REHAB. POZO CARNERO	256,771.26
1-2-11-0001-0000	REHAB. POZO MVA 1	136,536.85
1-2-11-0001-0000	REHAB. GRAL DE SISTEMA	373,818.73
1-2-11-0001-0000	REHAB. PILA BUENOS AIRE	100,063.55
1-2-11-0001-0000	REP Y REUB LINEA 669ML C	615,477.55
1-2-11-0001-0000	CONEX RED AGUA 20ML C	37,800.55
1-2-11-0001-0000	REPOSIC. LINEA 743ML Y 15	1,467,320.66
1-2-11-0001-0000	REPOSIC 267ML BLVD PAP	888,185.58
1-2-11-0001-0000	REUBIC RED 176ML Y 10 TO	141,636.52
1-2-11-0001-0000	CORRECCION D/4544 DIC-16 RECLA.	- 417,644.94
1-2-11-0001-0000	CORRECCION PD/4303 DIC-15	- 38,327.26
1-2-11-0001-0000	REUBIC RED 176ML Y 10 TOMAS C. GUADAL	36,857.77
1-2-11-0001-0000	MATERIAL PARA MEDIDOR	130,923.20
1-2-11-0001-0000	PRUEBA TERRACERIA Y PA	849,943.50
1-2-11-0001-0000	CONST COBERTIZO EN CAS	26,667.70
1-2-11-0001-0000	ADQ. MACROMEDIDORES E	62,214.75
1-2-11-0001-0000	REHB OBARA CIVIL POZO CI	210,932.91
1-2-11-0001-0000	REPOSIC 104ML Y 16 TOMA	120,254.23
1-2-11-0001-0000	CONST. 138 ML Y 16 TOMAS	143,512.28
1-2-11-0001-0000	CONST RED AGUA 53ML PR	56,524.95
1-2-11-0001-0000	CONEX RED AGUA 20ML C	16,262.60
1-2-11-0001-0000	CONST LINEA 321.60 ML PA	210,383.93
1-2-11-0001-0000	CONST 80 ML CALLE BRAVO	96,569.32
1-2-11-0001-0000	ADQUISICION DE MACROM	3,124,385.00
1-2-11-0001-0000	REPOSIC. LINEA 24" ARROY	6,498,749.39
1-2-11-0001-0000	ELAB. PLAN DESARROLLO I	387,919.83
1-2-11-0001-0000	CONST BASE CONCRETO Y	93,517.31
1-2-11-0001-0000	REPOSIC LINEA AGUA COL	549,925.19
1-2-11-0001-0000	REPOSIC LINEA 24" LIMITE	2,825,327.79
1-2-11-0001-0000	REP. 543 ML C. CUAUHTEM	170,025.78
1-2-11-0001-0000	CONST. PAVIEMNTO Y/O BA	316,157.08
1-2-11-0001-0000	RAHAB. POZO POPTRERO C	2,390,162.49
1-2-11-0001-0000	REHAB. POZO CIENEGUILL	2,443,690.90
1-2-11-0001-0000	CONST INMUEBLE DIF EST	314,755.41

SISTEMA INTERMUNICIPAL DE AGUAS Y SANEAMIENTO DE MONCLOVA Y FRONTERA, COAHUILA

Relación de Bienes Inmuebles que componen su patrimonio

Al 31 de diciembre de 2019

Código	Descripción del Bien	Valor en libros
1-2-11-0001-0000	AMPL 35ML PRIV ERMITA Z	35,732.19
1-2-11-0001-0000	CONST 184ML Y 1 TOMA BL	175,499.95
1-2-11-0001-0000	REPOSIC RED 164ML Y 10 T	182,194.04
1-2-11-0001-0000	REPOSIC 38ML C.ALLENDE	40,208.32
1-2-11-0001-0000	REHAB. BASE PINTURA TQ	59,849.77
1-2-11-0001-0000	REPOS RED 200ML Y 6 TOM	253,391.30
1-2-11-0001-0000	REUB RED 4,6,8" ESTANCIA	377,159.23
1-2-11-0001-0000	IMPERMEABILIZACION	102,122.84
1-2-11-0001-0000	SUM E INBST EQ CONTROL	263,144.89
1-2-11-0001-0000	INTERCONEXIOM LINEA 85	211,494.44
1-2-11-0001-0000	CONST 58.10 ML AV MTY C/	63,548.31
1-2-11-0001-0000	CONST 30ML C.NUEVO LE	29,273.67
1-2-11-0001-0000	CONST RED P/GOBIERNO D	61,110.21
1-2-11-0001-0000	CONST RED 390 ML LIB CA.	130,946.37
1-2-11-0001-0000	24 KIT DE INSTALACION DE	276,349.82
1-2-11-0001-0000	TUBO GALVANIZADO	86,368.20
1-2-11-0001-0000	4000M2 SUM E INST CARPE	1,074,160.00
1-2-11-0001-0000	4000M2 SUM E INST CARPE	321,751.53
1-2-11-0001-0000	MEDIDORES DE FLUJO	3,959,491.36
1-2-11-0001-0000	MATERIAL DE BRONCE	3,628,119.30
1-2-11-0001-0000	CONST REG DE VALVULAS	1,587,980.90
1-2-11-0001-0000	REHAB. POZO 5B Y 8A POZ	87,092.58
1-2-11-0001-0000	40,300 MTR. TUBO DE POLI	1,253,767.73
1-2-11-0001-0000	MATERIAL PARA MEDIDOR	443,381.99
1-2-11-0001-0000	MEJORA EFICIENCIA CONT	929,856.00
1-2-11-0001-0000	INST EQ TANQUE LA LOMA	580,038.97
1-2-11-0001-0000	REPOSIC LINEA 136ML EN A	305,693.01
1-2-11-0001-0000	DISEÑO DE SOFTWARE POR H	952,000.00
1-2-11-0001-0000	REPOSIC RED 664ML Y 99	921,367.33
1-2-11-0001-0000	CONST CANALIZACION EQ	211,553.74
1-2-11-0001-0000	INST EQ. SISTEMA VIGILAN	616,572.93
1-2-11-0001-0000	DISEÑO DE SOFTWARE DE IND	150,000.00
1-2-11-0001-0000	INST Y PUERTA EQ CONTR	819,354.86
1-2-11-0001-0000	CONST 58.10 ML AV MTY C/	29,373.45
1-2-11-0001-0000	SUM E INST BARDA TANQU	147,578.70
1-2-11-0001-0000	CONST ACCESO Y MUROS	88,517.63
1-2-11-0001-0000	CONST BARDA PERIMETRAL	176,400.44
1-2-11-0001-0000	REP RED C. MANZANILLO P	876,587.55
1-2-11-0001-0000	REP RED C. MONTEVIDEO Y	792,085.02
1-2-11-0001-0000	CONST RED C.ASUNCION Y	661,016.86
1-2-11-0001-0000	CONST LINEA 34.50ML CRU	290,498.03
1-2-11-0001-0000	AMPL RED 113ML C RIO PA	139,963.30
1-2-11-0001-0000	REP RED C SALVADOR COL	231,520.27
1-2-11-0001-0000	REP RED 173ML Y 34 TOMA	239,318.99
1-2-11-0001-0000	REPOSIC Y REUBIC RED C	94,364.96
1-2-11-0001-0000	24 KIT DE INSTALACION DE	193,444.86
1-2-11-0001-0000	CONST PAVIMENTO Y/O BA	28,380.00
1-2-11-0001-0000	REPOSIC 1,010ML Y 158 TO	995,176.15
1-2-11-0001-0000	REPOSIC Y REUB 961 ML Y	630,177.85
1-2-11-0001-0000	REPOSIC LINEA 136ML EN A	13,475.37
1-2-11-0001-0000	REP Y REUBICACION 165ML	524,213.56
1-2-11-0001-0000	CONST BARDA PERIMETRA	13,107.31
1-2-11-0001-0000	REP RED C.MANZANILLO P	81,155.60
1-2-11-0001-0000	REP RED C.MONTEVIDEO Y	244,385.44
1-2-11-0001-0000	REP. RED. C. BAHAMAS NICA	1,492,835.96
1-2-11-0001-0000	CONST LINEA 34.50ML CRU	24,783.22
1-2-11-0001-0000	REP Y REUB 510ML Y 60 TO	582,321.11
1-2-11-0001-0000	REPOSIC RED 131 ML C. LI	149,340.38
1-2-11-0001-0000	EQ Y ADECUACION SALA A	251,990.26
1-2-11-0001-0000	REP LINEA 644ML Y 39 TO	765,185.37
1-2-11-0001-0000	SOLENOIDE MARCA MURKE	18,500.00
1-2-11-0001-0000	MEDIDORES TIPO ULTRAS	143,700.48
1-2-11-0001-0000	PRUEBA TERRACERIA Y PA	1,365,483.00
1-2-11-0001-0000	MEDIDORES DE FLUJO	1,878,260.19
1-2-11-0001-0000	CONST. REG. DE VALVULAS	534,501.68
1-2-11-0001-0000	MATERIAL PARA MEDIDORES	226,963.66
1-2-11-0001-0000	ABRAZADERAS DE Fo. Fo.	2,290.39
1-2-11-0001-0000	INST EQ. CONTROL, TELEM	1,242,439.50
1-2-11-0001-0000	CONST CANALIZACION 2DA	288,908.98
1-2-11-0001-0000	MATERIAL PARA MEDIDORES	1,211,498.07
1-2-11-0001-0000	ADAPTADOR MACHO 1/2" X	15,337.00

SISTEMA INTERMUNICIPAL DE AGUAS Y SANEAMIENTO DE MONCLOVA Y FRONTERA, COAHUILA

Relación de Bienes Inmuebles que componen su patrimonio

Al 31 de diciembre de 2019

Código	Descripción del Bien	Valor en libros
1-2-11-0001-0000	ADAPTADOR HEMBRA 1/2"	69,356.83
1-2-11-0001-0000	COPLE TRANSICION UNIVE	1,320,944.85
1-2-11-0001-0000	KIT SUM. INST. CONFIG ALA	360,122.63
1-2-11-0001-0000	TELEMETRIA EN DIF ESTA	871,830.00
1-2-11-0001-0000	REP. DE LINEA 644 MIL Y 39 TO	43,739.21
1-2-11-0001-0000	CONST DE LINEA C.JOSEFA OR	627,310.72
1-2-11-0001-0000	REPOSIC. LINEA C REPUBLICA	930,664.24
1-2-11-0001-0000	REPOSICION RED CALLE G	98,535.00
1-2-11-0001-0000	INST DETECTOR DE FUGAS	1,019,756.70
1-2-11-0001-0000	RED AGUA BLVD. PAPE	1,391,554.38
1-2-11-0001-0000	REPOSIC RED AV LAS GRA	577,261.30
1-2-11-0001-0000	REPOSIC RED CALLE FERTI	598,493.48
1-2-11-0001-0000	ADQ. E INST DATALOGGER	2,172,650.13
1-2-11-0001-0000	MEDIDORES IPEARL DE 1"	48,025.40
1-2-11-0001-0000	ARRANCADOR SUAVE EST	115,444.00
1-2-11-0001-0000	ADQUISICION DE 11 CAUDA	800,500.00
1-2-11-0001-0000	30PZAS TUBO P/COLUMNA	252,000.00
1-2-11-0001-0000	RED CALLE GARITA	48,900.00
1-2-11-0001-0000	ADQUISICION DE MATERIAL	1,614,468.40
1-2-11-0001-0000	REPOSICI ATARJEA CALLE	121,643.76
1-2-11-0001-0000	RED CALLE 18 ABRIL	352,496.20
1-2-11-0001-0000	PERFORACION POZO CERRO DEL MERCADO	2,803,656.02
1-2-11-0001-0000	ADAPTADOR MACHO 1/2" X 1/2" MODELO DURMAN / PHILM	39,200.00
1-2-11-0001-0000	ACONDICIONAMIENTO PARA LA INST CAJERO	90,158.79
1-2-11-0001-0000	REPOSIC RED CALLE XITLALIC	871,629.67
1-2-11-0001-0000	REP. RED AV. SUSAN LOU PAPE	182,282.64
1-2-11-0001-0000	EVALUACION DE FUGAS	1,404,900.00
1-2-11-0001-0000	REHABILITACION DE POZOS	250,390.87
1-2-11-0001-0000	INSTALACION DE MEDIDORES	1,561,314.27
1-2-11-0001-0000	REHAB. POZO TORRES 1B	472,235.41
1-2-11-0001-0000	REP RED AVENIDA CD DEPORTIVA	597,008.45
1-2-11-0001-0000	OBRA CIVIL EN PILAS ERMITA	792,278.10
1-2-11-0001-0000	REHAB. SIST TIERRAS POZO 1	138,530.53
1-2-11-0001-0000	'1A ETAPA LINEA TANQUE COLINAS	1,576,872.66
1-2-11-0001-0000	REP RED CALLE ALAMO ENTRE FCO I MADERO Y MEZQUITE	90,118.56
1-2-11-0001-0000	CONECTOR MACHO PLÁSTICO PARA PEAD ALFAPLAST 2018	413,829.75
1-2-11-0001-0000	MATERIAL PARA INSTALAR MEDIDORES 2018	852,307.74
1-2-11-0001-0000	MEDIDOR DELAUNET DE 1/2" 2018	480,439.99
1-2-11-0001-0000	VALVULAS CHECK DE 4,6 Y 8 "	155,158.00
1-2-11-0001-0000	CONSTRUCCION DE 5 BROCALES	64,915.97
1-2-11-0001-0000	CONST 980 ML. LINEA QUE ALIMENTA TQUE COLINAS	2,896,442.82
1-2-11-0001-0000	PERFORACION POZO PROFUNDO CERCA POZO CIENEGUILLAS	997,713.02
1-2-11-0001-0000	RED Y TOMAS CALLES DE ZONA CENTRO	1,955,307.40
1-2-11-0001-0000	REP 667 ML RED DE AGUA 4" Y 85 TOMAS	784,189.76
1-2-11-0001-0000	REP 160 ML RED DE AGUA 4" Y 32 TOMAS COL. BOSQUES	149,639.00
1-2-11-0001-0000	REP. RED AGUA CALLE MARTIN LUIS GUZMAN	195,052.54
1-2-11-0001-0000	REPARACION LINEA EN COL. LA MORITAS	128,179.40
1-2-11-0001-0000	RED AGUA CALLE FRANCISCO MURGIA	190,872.67
1-2-11-0001-0000	CONST DE BAÑOS INST EN PILA ERMITA	154,592.00
1-2-11-0001-0000	MEDIDOR TIPO VELOCIDAD CHORRO UNICO DE 15 MM	1,908,416.50
1-2-11-0002-0000	**SALDO INICIAL AL 31 DE DIC DE 1997**	4,786,902.31
1-2-11-0002-0000	HORAS DE RENTA DE RETROEXCAVADORA	1,787.50
1-2-11-0002-0000	OBRA 68 FILTRO ARROYO	42,000.00
1-2-11-0002-0000	OBRA 77 AMPLIACION GUERRERO	88,053.11
1-2-11-0002-0000	OBRA 78 C. PADERE COL V. CARRANZA	60,051.58
1-2-11-0002-0000	OBRA 79 COL. OTILIO MONTAÑO	38,031.54
1-2-11-0002-0000	OBRA 80 COL 10 DE MAYO MVA	52,772.11
1-2-11-0002-0000	OBRA 81 COL. E.ZAPATA O HIPODROMO	381,900.49
1-2-11-0002-0000	OBRA 19 CALLE NUEVO LEON COL LOS PINOS	23,926.04
1-2-11-0002-0000	OBRA 26 COL. MARGARITO SILVA	12,692.09
1-2-11-0002-0000	OBRA 30 COL. SAN CRISTOBAL	12,237.23
1-2-11-0002-0000	OBRA 31 CALLE CUATROCIENEGAS	47,091.62
1-2-11-0002-0000	OBRA 49 LINEA DE 10" PARA PYTCO	19,914.24
1-2-11-0002-0000	OBRA 52 AMPL. HIPODROMO	139,425.12
1-2-11-0002-0000	OBRA 53 CALLE 16,14,3 Y 5 COL. E. ZAPATA	48,225.03
1-2-11-0002-0000	OBRA 54 CALLE JOSE GARCIA COL BORJAS	116,238.80
1-2-11-0002-0000	OBRA 58 PRIV. PIPILA ZONA CENTRO	6,014.31
1-2-11-0002-0000	OBRA 62 COL. 10 MAYO FORNTERA	144,611.15
1-2-11-0002-0000	OBRA 63 CALLE C. ARMENDARIZ COL BORJAS	58,762.77
1-2-11-0002-0000	OBRA 83 DREJANE OXXO CARR. 30	23,767.14
1-2-11-0002-0000	OBRA 96 PRIV SANTA BARRBARA	45,740.24

SISTEMA INTERMUNICIPAL DE AGUAS Y SANEAMIENTO DE MONCLOVA Y FRONTERA, COAHUILA

Relación de Bienes Inmuebles que componen su patrimonio

Al 31 de diciembre de 2019

Código	Descripción del Bien	Valor en libros
1-2-11-0002-0000	OBRA 99 C. DOROTEO VALDEZ COL. OBRERA SUR	31,964.36
1-2-11-0002-0000	OBRA 202 CIRCUITO VIAL OTILIO MONTAÑO	41,487.33
1-2-11-0002-0000	CONST. RED ATARJEAS	1,531,123.16
1-2-11-0002-0000	INST. DESCARGAS DOMICILIARIAS	214,319.03
1-2-11-0002-0000	REG. DE OBRAS EFECT X MUNICIPIOS	1,167,749.95
1-2-11-0002-0000	REG. DE OBRAS EFECT X MUNICIPIOS	388,094.20
1-2-11-0002-0000	REG. DE OBRAS EFECT X MUNICIPIOS	407,039.19
1-2-11-0002-0000	REG. DE OBRAS EFECT X MUNICIPIOS	168,992.05
1-2-11-0002-0000	REG. DE OBRAS EFECT X MUNICIPIOS	355,077.74
1-2-11-0002-0000	REG. DE OBRAS EFECT X MUNICIPIOS	351,580.72
1-2-11-0002-0000	REG. DE OBRAS EFECT X MUNICIPIOS	1,049,022.13
1-2-11-0002-0000	REG. DE OBRAS EFECT X MUNICIPIOS	25,572.35
1-2-11-0002-0000	REG. DE OBRAS EFECT X MUNICIPIOS	45,263.20
1-2-11-0002-0000	REG. DE OBRAS EFECT X MUNICIPIOS	14,405.15
1-2-11-0002-0000	REG. DE OBRAS EFECT X MUNICIPIOS	20,130,530.16
1-2-11-0002-0000	OBRAS EFECTUADAS X MPIOS	2,001,969.91
1-2-11-0002-0000	OBRAS EFECTUADAS X MPIOS	44,154.11
1-2-11-0002-0000	CARCAMO	1,800,605.87
1-2-11-0002-0000	COLECTOR DE DRENAJE	2,084,861.00
1-2-11-0002-0000	SUBCOLECTOR 30 CM LIB CARLOS SALINAS	1,258,382.43
1-2-11-0002-0000	REGISTRO DE OBRA	67,407.04
1-2-11-0002-0000	AMPLAEACION DE ATARJEAS	5,299.80
1-2-11-0002-0000	DRENAJE CALLE ZACATECAS	820.28
1-2-11-0002-0000	COLECTOR AV. SUSAN	26,643.02
1-2-11-0002-0000	LINEA DE DRRENAJE	2,056,185.98
1-2-11-0002-0000	REP. RED. DRENAJE	677,388.44
1-2-11-0002-0000	CONSTRUCCION LINEA PRESION	518,329.14
1-2-11-0002-0000	REP. COELCTOR 61 CM	1,283,224.45
1-2-11-0002-0000	ATARJEAS DESCARGA COL. ROBLE	125,065.11
1-2-11-0002-0000	COLECTOR CENTRAL ATARJEAS	2,027,057.59
1-2-11-0002-0000	SUBCOLECTOR 30 CD CARLOS SALINAS	1,450,024.66
1-2-11-0002-0000	REG. DRENAJE	1,574,094.36
1-2-11-0002-0000	REG. SUBCOLECTOR	389,537.37
1-2-11-0002-0000	REPOSICION DE ATARJEAS	79,791.70
1-2-11-0002-0000	CONSTRUCCION DE ATARJEAS	111,616.14
1-2-11-0002-0000	ATARJEAS DESCARGA COL. ROBLE	138,890.09
1-2-11-0002-0000	ATARJEA JESUS MUNOZ	198,716.72
1-2-11-0002-0000	REP. DE SUBCOLECTOR	260,438.71
1-2-11-0002-0000	REG. OBRA 11121120040	79,234.66
1-2-11-0002-0000	REPOSICION DE ATARJEAS	134,547.55
1-2-11-0002-0000	REP. DRENAJE CALLE JUAREZ	155,650.86
1-2-11-0002-0000	ATARJEAS MANUEL ACUNA	300,173.42
1-2-11-0002-0000	RECLASIFICACION	539,145.18
1-2-11-0002-0000	RECLASIFICACION	359,880.41
1-2-11-0002-0000	REG OBRAS DRENAJE	3,585,436.00
1-2-11-0002-0000	REG DE OBRAS EN OPERACIÓN	5,083,022.11
1-2-11-0002-0000	REG DE OBRAS EN OPERACIÓN	2,163,342.67
1-2-11-0002-0000	OBRAS TERMINADAS	560,028.86
1-2-11-0002-0000	OBRAS TERMINADAS	2,440,316.66
1-2-11-0002-0000	OBRAS EN OPERACIÓN	1,432,716.80
1-2-11-0002-0000	OBRAS EN OPERACIÓN DE DRENAJE	1,532,570.82
1-2-11-0002-0000	REPOSIC DRENAJE DIV PUNT	1,433,896.97
1-2-11-0002-0000	REP. Y REUB DUBCOLECTOR	283,740.16
1-2-11-0002-0000	CONST ATARJEA BLVD PAPE	179,141.97
1-2-11-0002-0000	REPOSC. ATARJEA Y 5 DESC	85,015.70
1-2-11-0002-0000	163.7ML CONST ATARJEAS Y	268,017.78
1-2-11-0002-0000	REP. 285.5ML Y 14 ATARJEAS	632,076.48
1-2-11-0002-0000	REPOSIC SUBCOLECTOR SID	356,918.85
1-2-11-0002-0000	139.1ML REPOSIC SUBCOLE	505,548.11
1-2-11-0002-0000	REPOSIC ATARJEA Y 16 DES	117,362.73
1-2-11-0002-0000	REP. ATARJEA 79.7ML T DES	144,982.67
1-2-11-0002-0000	REP. 194 ML TUB PVC ALCA	516,650.39
1-2-11-0002-0000	4,00M2 SUM E INST CARPE	1,044,520.00
1-2-11-0002-0000	CONST BASES TINACO 1,10	76,943.28
1-2-11-0002-0000	CONST ATARJEA 373.70ML	633,986.29
1-2-11-0002-0000	CONST ATARJEA 65.4 ML Y	121,603.51
1-2-11-0002-0000	REPOSIC SUBCOLECTOR 1	660,255.76
1-2-11-0002-0000	REPOSIC SUBCOLECTOR 1	437,293.74
1-2-11-0002-0000	REPOSIC COLECTOR AV SU	444,926.94
1-2-11-0002-0000	REPOSIC ATARJEA 61.15 M	67,343.86
1-2-11-0002-0000	REP. COLECTOR 112ML LIN	678,780.95

SISTEMA INTERMUNICIPAL DE AGUAS Y SANEAMIENTO DE MONCLOVA Y FRONTERA, COAHUILA

Relación de Bienes Inmuebles que componen su patrimonio

Al 31 de diciembre de 2019

Código	Descripción del Bien	Valor en libros
1-2-11-0002-0000	REPOSIC ATARJEA AV ACE	123,203.72
1-2-11-0002-0000	CONST. DE SUBCOLECTOR	214,262.16
1-2-11-0002-0000	4,000M2 SUM E INST CARPE	912,568.04
1-2-11-0002-0000	REPOSIC Y REUB. COLECT	1,406,434.77
1-2-11-0002-0000	REPOSIC SUBCOLECTOR C	320,453.07
1-2-11-0002-0000	REPOSIC. ATARJEA SUBCO	1,563,682.26
1-2-11-0002-0000	REPOSIC TUB. DRENAJE Z	1,505,843.25
1-2-11-0002-0000	REPOSIC. TUB. DRENAJE Z	293,507.81
1-2-11-0002-0000	ANALISIS DISEÑO Y DESAR	952,000.97
1-2-11-0002-0000	REPOSIC. SUBCOLECOTR 1	297,008.73
1-2-11-0002-0000	CONSTRUCCION CASETA D	284,135.70
1-2-11-0002-0000	REPOSIC SUBCOLECTOR A	656,821.01
1-2-11-0002-0000	REPOSISICION DE ATARJEAS	88,950.26
1-2-11-0002-0000	CONST COLECTOR AVE CO	1,339,524.33
1-2-11-0002-0000	REPOSICION DE ATARJEAS	266,168.72
1-2-11-0002-0000	REPOSIC ATARJEA CALLE	24,691.74
1-2-11-0002-0000	CONST ATARJEA 165.90ML	146,597.46
1-2-11-0002-0000	CONST. 73.60 ML CALLE 6 E	84,700.76
1-2-11-0002-0000	CONST 60ML C.6 ENTRE AC	118,943.79
1-2-11-0002-0000	REPOSIC ATARJEA 110ML	154,167.18
1-2-11-0002-0000	OBRA CIVIL EN CARCAMO I	- 4,646.20
1-2-11-0002-0000	REPOSIC 81.50ML C.CUAU	182,687.68
1-2-11-0002-0000	REPOSIC TUB DRENAJE Z	447,708.95
1-2-11-0002-0000	REPOSICON ATARJEA SUB	1,495,634.09
1-2-11-0002-0000	OBRA CILVIL EN CARCAMO I	34,621.71
1-2-11-0002-0000	INST EQ. CONTROL TELEME	206,117.00
1-2-11-0002-0000	REP Y REUBICACION 123.7	507,219.64
1-2-11-0002-0000	REP COLECTOR 67ML C.FO	286,666.10
1-2-11-0002-0000	REP ATARJEA 69.5 ML Y 7 D	95,671.65
1-2-11-0002-0000	CONST 589ML LINEA MADR	280,229.43
1-2-11-0002-0000	REP ATARJEA 437.1ML Y 35	360,708.25
1-2-11-0002-0000	REPOSIC ATARJEA CALLE	520,291.43
1-2-11-0002-0000	REPOSIC ATARJEA CALLE	63,821.29
1-2-11-0002-0000	REP ATARJEA 280.50ML 3	367,697.43
1-2-11-0002-0000	REP Y REUB ATARJEA 608	1,048,759.00
1-2-11-0002-0000	REP ATARJEA 144.4 ML Y 21	375,734.78
1-2-11-0002-0000	REP ATARJEA 437.1ML Y 35	348,013.27
1-2-11-0002-0000	REPOSIC ATARJEA CALLE	351,398.51
1-2-11-0002-0000	REP ATARJEA SUBCOLECTOR	1,281,241.02
1-2-11-0002-0000	REP ATARJEA SUBCOLECTOR	1,104,717.68
1-2-11-0002-0000	SUM E INST DE TOPES	29,042.10
1-2-11-0002-0000	REP. DE ATARJEA CALLE DE L	162,129.98
1-2-11-0002-0000	REPOSIC ATARJEA PRIV C	205,362.65
1-2-11-0002-0000	REP. SUBCOLECTOR CALL	1,062,055.46
1-2-11-0002-0000	REPOSIC ATARJEA CALLE	199,765.44
1-2-11-0002-0000	REP. ATARJEA CALLE CUAU	253,744.12
1-2-11-0002-0000	REP PAVIMENTO ASFALTICO	228,204.20
1-2-11-0002-0000	REP. PAVIMENTO ASFALTICO	882,060.67
1-2-11-0002-0000	CONST CASETA CARCAMO LA RIBERA	128,058.63
1-2-11-0002-0000	SUMINISTRO DE 35 PZAS TUBERIA PVC	245,890.40
1-2-11-0002-0000	ATARJEA PRIVADA ENCINOS	186,724.17
1-2-11-0002-0000	REP. COLECTOR CALLE MORELOS	2,258,040.87
1-2-11-0002-0000	REPOSIC COLECTOR CARR 57	226,343.73
1-2-11-0002-0000	REP ATARJEA CALLE 2 DE ABRIL	289,347.60
1-2-11-0002-0000	REP ATARJEA Y 5 DESCARGAS C. SAN MIGUEL COL. PALMA	233,236.55
	OBRAS EN OPERACIÓN	**456,365,080.77**

1-2-11-0002-0000	DEPRECIACION ACUMULADA	- 114,526,407.50

1-2-12-1720-0104	ADAPTADOR MACHO 1/2"	5,807.10
1-2-12-1810-0102	REPOSICION DE BANQUETA	690,496.92
1-2-12-1810-0109	PRUEBAS A TERRACERIAS	795,671.48
1-2-12-1820-0041	CONST. DE LINEA CARRETERA	1,765,003.01
1-2-12-1820-0101	CONECTOR MACHO PLASTI	36,780.28
1-2-12-1820-0104	MATERIAL PARA INSTALAR	117,404.30
1-2-12-1820-0107	MEDIDORES IPEARL DE 1"	490.00
1-2-12-1820-0114	DISEÑO DE SOFTWARE	756,000.00
1-2-12-1820-0116	ADAPTADOR HEMBRA 1/2"	57,903.40
1-2-12-1820-0119	TUBO POLIETILENO DE	285,995.48
1-2-12-1820-0120	COPLE DE COMPRACION	276,901.30

SISTEMA INTERMUNICIPAL DE AGUAS Y SANEAMIENTO DE MONCLOVA Y FRONTERA, COAHUILA

Relación de Bienes Inmuebles que componen su patrimonio

Al 31 de diciembre de 2019

Código	Descripción del Bien	Valor en libros
1-2-12-1820-0121	COPLE DE TRANSICION UNI	409,159.09
1-2-12-1820-0126	DISEÑO Y DESARROLLO SO	20,000.00
1-2-12-1820-0127	VALVULAS ESFERAS DE 1/2" M	718,552.75
1-2-12-1910-0103	REPARACION ATARJEA SU	2,136,352.64
1-2-12-1910-0104	DESASOLVE DE CANAL Y T	527,857.15
1-2-12-1910-0105	REPOSICION ATARJEA SU	739,768.44
1-2-12-1910-0106	REP. PAVIMENTO	491,635.94
1-2-12-1910-0107	REPOSIC DE PAVIMENTO A	526,329.68
1-2-12-1910-0108	ACONDICIONAMIENTO DE	787,910.17
1-2-12-1910-0109	CONST DE EDIFICIO PARA	1,872,652.02
1-2-12-1910-0111	FABRICACION DE TQUE 3,200	1,342,070.84
1-2-12-1910-0114	DESMONTAKE Y CAMBIO LO	562,800.00
1-2-12-1920-0002	INFRAESTRUCTURA POZO	1,778,398.34
1-2-12-1920-0005	REP 990ML RED DE AGUA	1,140,240.47
1-2-12-1920-0010	ATARJEA EN CALLES ZONA	3,139,177.40
1-2-12-1920-0012	INST EQ REBOMBEO SEG	920,524.55
1-2-12-1920-0014	REP. DRENJE EN CALLE	160,285.41
1-2-12-1920-0101	MEDIDOR TIPO VELOCIDAD	166,971.50
1-2-12-1920-0106	ANALISIS Y DESARROLLO	996,000.00
	OBRAS EN PROCESO	**23,225,139.66**
	TOTAL BIENES INMUEBLES	**484,031,473.38**

LIC. EDUARDO CAMPOS VILLARREAL
GERENTE

C.P. JESUS TEODORO MESON HARO
SUBGERENTE DE ADMINISTRACION Y FINANZAS

INFORMACIÓN ADICIONAL
III.- RELACIÓN DE LAS CUENTAS BANCARIAS PRODUCTIVAS ESPECÍFICAS EN LAS CUALES SE DEPOSITARON LOS RECURSOS FEDERALES TRANSFERIDOS

SISTEMA INTERMUNICIPAL DE AGUAS Y SANEAMIENTO DE MONCLOVA Y FRONTERA, COAHUILA

Relación de cuentas bancarias productivas específicas

Periodo (anual) Ejercicio 2019

Fondo, Programa o Convenio	Datos de la Cuenta Bancaria	
	Institución Bancaria	Número de Cuenta
Al Cierre del Ejercicio de 2019, el Sistema Intermunicipal de Aguas y Saneamiento de Monclova y Frontera, Coahuila NO TIENE CUENTAS BANCARIAS PRODUCTIVAS		

Nota: Solo información de cuentas bancarias del ejercicio fiscal correspondiente

BAJO PROTESTA DE DECIR VERDAD DECLARAMOS QUE LOS ESTADOS FINANCIEROS Y SUS NOTAS SON RAZONABLEMENTE CORRECTOS Y SON RESPONSABILIDAD DEL EMISOR

LIC. EDUARDO CAMPOS VILLARREAL
GERENTE

C.P. JESUS TEODORO MESON HARO
SUBGERENTE DE ADMINISTRACION Y FINANZAS

SISTEMA INTERMUNICIPAL DE AGUAS Y SANEAMIENTO DE MONCLOVA Y FRONTERA, COAHUILA

Monclova, Coahuila; Febrero de 2020

A QUIEN CORRESPONDA
AUDITORIA SUPERIOR DEL ESTADO DE COAHUILA

Por medio de la presente se hace de su conocimiento que con respecto a las reglas para la presentación y contenido de la Cuenta Pública correspondiente al Ejercicio de 2019 dentro del apartado del contendido en el punto **IV. INFORMACION ADICIONAL** en su **INCISO c). La relación de las cuentas bancarias productivas específicas, en las cuales se depositaron los recursos Federales Transferidos.**

Me permito hacer de su conocimiento que el Sistema Intermunicipal de Aguas y Saneamiento de Monclova y Frontera, Coahuila **NO TIENE CUENTAS BANCARIAS PRODUCTIVAS**, ya que no se recibieron recursos federales por el periodo comprendido de la Cuenta Pública del Ejercicio de 2019.

BAJO PROTESTA DE DECIR VERDAD DECLARAMOS QUE LOS ESTADOS FINANCIEROS Y SUS NOTAS SON RAZONABLEMENTE CORRECTOS Y SON RESPONSABILIDAD DEL EMISOR

LIC. EDUARDO CAMPOS VILLARREAL
GERENTE

C.P. JESUS TEODORO MESON HARO
SUBGERENTE DE ADMINISTRACION Y FINANZAS

INFORMACIÓN ADICIONAL
IV.- EL REPORTE DE LOS ESQUEMAS BURSÁTILES Y DE COBERTURAS FINANCIERAS DEL ENTE PÚBLICO

SISTEMA INTERMUNICIPAL DE AGUAS Y SANEAMIENTO DE MONCLOVA Y FRONTERA, COAHUILA

Reporte de Esquemas Bursátiles

Del 01 de enero al 31 de diciembre de 2019

Identificación de Crédito o Instrumento	Contratación / Colocación	Amortización	Endeudamiento Neto
	A	B	C=A-B
Créditos Bancarios			

Al Cierre del Ejercicio de 2019, el Sistema Intermunicipal de Aguas y Saneamiento de Monclova y Frontera, Coahuila

NO CUENTA CON ESQUEMAS BURSATILES Y COBERTURAS FINANCIERAS

BAJO PROTESTA DE DECIR VERDAD DECLARAMOS QUE LOS ESTADOS FINANCIEROS Y SUS NOTAS SON RAZONABLEMENTE CORRECTOS Y SON RESPONSABILIDAD DEL EMISOR

LIC. EDUARDO CAMPOS VILLARREAL
GERENTE

C.P. JESUS TEODORO MESON HARO
SUBGERENTE DE ADMINISTRACION Y FINANZAS

INFORMACIÓN ADICIONAL
V.- LA INFORMACIÓN RESPECTO AL EJERCICIO Y DESTINO DEL GASTO FEDERALIZADO, ASÍ COMO RESPECTO AL REINTEGRO DE LOS RECURSOS FEDERALES NO DEVENGADOS

SISTEMA INTERMUNICIPAL DE AGUAS Y SANEAMIENTO DE MONCLOVA Y FRONTERA, COAHUILA

Formato del ejercicio y destino de gasto federalizado y reintegros

Correspondiente al ejercicio 2019

Programa o Fondo	Destino de los Recursos	Ejercicio		Reintegro
		DEVENGADO	PAGADO	

No se cuenta con gasto federalizado, así como reintegros de los recursos federales no devengados por el periodo comprendido del Ejercicio Fiscal 2019

BAJO PROTESTA DE DECIR VERDAD DECLARAMOS QUE LOS ESTADOS FINANCIEROS Y SUS NOTAS SON RAZONABLEMENTE CORRECTOS Y SON RESPONSABILIDAD DEL EMISOR

LIC. EDUARDO CAMPOS VILLARREAL
GERENTE

C.P. JESUS TEODORO MESON HARO
SUBGERENTE DE ADMINISTRACION Y FINANZAS

SISTEMA INTERMUNICIPAL DE AGUAS Y SANEAMIENTO DE MONCLOVA Y FRONTERA, COAHUILA

Monclova, Coahuila; Febrero de 2020

A QUIEN CORRESPONDA
AUDITORIA SUPERIOR DEL ESTADO DE COAHUILA

Por medio de la presente se hace de su conocimiento que con respecto a las reglas para la presentación y contenido de la Cuenta Publica, correspondiente al Ejercicio de 2019, dentro del apartado del contendido en el punto **IV. Información adicional, INCISO e) La información respecto al ejercicio y destino del gasto federalizado, así como respecto al reintegro de los recursos federales no devengados por el municipio, de conformidad con la estructura del formato emitido por el CONAC".**

Me permito hacer de su conocimiento que el Sistema Intermunicipal de Aguas y Saneamiento de Monclova y Frontera, Coahuila **NO CUENTA CON GASTO FEDERALIZADO**, así como reintegros de los recursos federales no devengados por el periodo comprendido del Ejercicio de 2019.

Y que además de lo anterior, **NO SE CUENTA CON GASTO QUE ESTE INCLUIDO EN LOS RUBROS DE INTEGRACION DEL PORTAL APLICATIVO DE LA SECRETARIA DE HACIENDA (PASH),** que es la plataforma informática para procesar información presupuestaria vinculada al Presupuesto de Egresos de la Federación (PEE).

BAJO PROTESTA DE DECIR VERDAD DECLARAMOS QUE LOS ESTADOS FINANCIEROS Y SUS NOTAS SON RAZONABLEMENTE CORRECTOS Y SON RESPONSABILIDAD DEL EMISOR

LIC. EDUARDO CAMPOS VILLARREAL
GERENTE

C.P. JESUS TEODORO MESON HARO
SUBGERENTE DE ADMINISTRACION Y FINANZAS

INFORMACIÓN ADICIONAL
VI.- INFORME DE PROYECTOS PARA PRESTACIÓN DE SERVICIOS (PPS)

SISTEMA INTERMUNICIPAL DE AGUAS Y SANEAMIENTO DE MONCLOVA Y FRONTERA, COAHUILA

Monclova, Coahuila; Febrero de 2020

El informe sobre la situación que guardan los Contratos de Proyectos para Prestación de Servicios (PPS) celebrados y licitados por las Dependencias y Entidades Municipales al amparo de la Ley de Proyectos para Prestación de Servicios para el Estado Libre y Soberano de Coahuila de Zaragoza y el avance de los proyectos (PPS) correspondientes durante el Ejercicio de 2019.

NO APLICA al Sistema Intermunicipal de Aguas y Saneamiento de Monclova y Frontera, Coahuila, toda vez que en las reglas de presentación en este punto indica que es exclusivo para los municipios.

BAJO PROTESTA DE DECIR VERDAD DECLARAMOS QUE LOS ESTADOS FINANCIEROS Y SUS NOTAS SON RAZONABLEMENTE CORRECTOS Y SON RESPONSABILIDAD DEL EMISOR

LIC. EDUARDO CAMPOS VILLARREAL

GERENTE

C.P. JESUS TEODORO MESON HARO

SUBGERENTE DE ADMINISTRACION Y FINANZAS

1.2 INFORMACION ADICIONAL DE LA CUENTA PÚBLICA MUNICIPAL

CUENTA PÚBLICA 2019

TOMO III CONSOLIDADO SECTOR PARAMUNICIPAL

Monclova, Coahuila a 06 de mayo de 2020

A QUIEN CORRESPONDA
Auditoria Superior del Estado de Coahuila
Presente.-

Por este conducto reciba un cordial saludo; así mismo y en atención Al cumplimiento de la regla Tercera de la Cuenta Pública 2019, en relación al TOMO III Consolidado Sector Paramunicipal, se le informa que el Municipio de Monclova, Coahuila; no cuenta con entes con las siguientes Clasificaciones Administrativas:

3.1.2.1.0 Consolidación de las entidades Paramunicipales Empresariales No Financieras con Participación Estatal Mayoritaria.

3.1.2.2.0 Consolidación Fideicomisos Paramunicipales Empresariales No Financieras con Participación Estatal Mayoritaria.

3.2.2.0.0 Consolidación Entidades Paramunicipales Empresariales Financieras Monetarias con Participación Estatal Mayoritaria

3.2.3.0.0 Consolidación Entidades Paraestatales Empresariales Financieras No Monetarias con Participación Estatal Mayoritaria.

3.2.4.0.0 Consolidación Fideicomisos Financieros Públicos con Participación Estatal Mayoritaria

Por lo que no se encuentran dentro del ente público que integran el Gobierno Municipal de Monclova, Coahuila.

Sin más por el momento y agradeciendo su atención al presente, quedo de usted para cualquier duda o aclaración al respecto.

Atentamente

C.P.C. Juan Carlos Terrazas Hernández
TESORERO MUNICIPAL